

복지도시위원회 행정사무감사

“더불어 잘 사는 복지 마포”

2012년도 동행정 주요업무보고

2012. 6. 21

성 산 2 동

순 서

I. 일반현황	2
<input type="checkbox"/> 지역특성	2
<input type="checkbox"/> 동연혁 및 현황	2
<input type="checkbox"/> 주요기관 및 시설현황	2
II. 2011년 주요업무 추진실적	3
<input type="checkbox"/> 민원처리 실적	3
<input type="checkbox"/> 고객의 눈높이에 맞는 행정서비스 구현	3
<input type="checkbox"/> 함께하는 자원봉사 활성화	4
<input type="checkbox"/> 자원재활용을 통한 녹색환경운동 전개	4
<input type="checkbox"/> 쾌적하고 깨끗한 마을환경 조성	5
<input type="checkbox"/> 저소득 주민 보호	6
<input type="checkbox"/> 자치회관 관리 및 운영	7
<input type="checkbox"/> 살기좋은 마을 만들기 사업 추진	8
<input type="checkbox"/> 자연과 동화하고 예술이 넘치는 벽화 그리기 사업	9
III. 2012년 주요업무 추진계획 및 실적	10
<input type="checkbox"/> 자치회관 관리 및 운영	11
<input type="checkbox"/> 더불어 잘 사는 복지행정 실천	13
<input type="checkbox"/> 쾌적하고 깨끗한 마을가꾸기 추진	14
<input type="checkbox"/> 살기좋은 마을만들기 추진 “성메,간데마을 동서남북, 푸르게 깨끗하게 건강하게”	15
IV. 특수사업	16
<input type="checkbox"/> 마을기업 다들까페 활성화 추억의 음악감상실 운영 ..	17
<input type="checkbox"/> 도심에서 자연과 동화하는 옥상농장 상지텃밭 운영 ..	16
<input type="checkbox"/> 성산2동 마을합창단 운영	18
<input type="checkbox"/> 고맙습니다, 성산2동 마을사랑 봉사단 구성 운영	19
<input type="checkbox"/> 민방위 통대장 업무능력 향상 평가시험 실시	20

I. 일반 현황

▣ 지역특성

- 아파트, 일반주택, 자동차정비단지가 혼재된 주거중심지역
- 홍제천, 불광천이 흐르고, 매봉산, 평화의 공원 일부 소재
- 홍대지역과 상암 DMC 연결축으로 지속적인 성장발전이 기대되는 지역

▣ 동 연혁 및 현황

- 유 래 : 성산동은 부근 산들이 성처럼 둘러싸여 있어서 우리말로 '성메' '성미'로 부르던 것이 한자로 옮겨졌으며, 중동은 가운데마을 혹은 간데말이라 부르던 것을 한자로 고친 것임
- 연 혁 : 1894년(고종31년) 한성부 북서 연희방 성산리계
1911.04.01 경기도 고양군 연희면 성산리 편재
1949.08.31 서울시 서대문구 성산리 편재
1977.09.01 성산동을 성산1동과 성산2동으로 분동
- 면 적 : 2.07km²(구의 8.7%)
- 인 구 수 : 15,565세대 41,082명(남자:19,940명, 여자:21,142명)
- 주 택 수 : 14,847호(단독연립 5,248, 아파트 9,599)
- 주민조직 : 35개통 281개반
- 직원현황 : 정원 21명(현원 20명)
- ※ 청사현황 : 대지 823.09㎡ / 1,452.66㎡(지하1층, 지상3층)

▣ 주요기관 및 시설현황

계	공공기관	금융기관	교육기관	사회복지시설	종교시설			경로당	보육시설	공원	펍프장
					교회	사찰	천주교				
120	10	5	6	4	39	3	1	18	23	9	2

Ⅱ. '11년 주요업무 추진 실적

▣ 민원 처리 실적

▣ 통합민원처리 실적 : 총 69,094건/ 87,512통 (1일평균 275건 348통)

등·초본	인감증명	제 증명	어디서나 민원	가족관계 등록부	전입신고	주민등록 각종신고
35,889건 (48,457통)	11,554건 (19,589통)	2,584건 (2,881통)	1,149건 (1,553통)	13,431건 (15,032통)	4,161건	326건

○ 대형생활폐기물신고 접수처리 : 총 8,859건/ 50,056천원
(1일평균: 35건/ 199천원)

▣ 주민등록 예약 민원 처리 : 총 7건

○ 전입, 증재발급, 증교부, 세대주변경 등

▣ 고객의 눈높이에 맞는 행정서비스 구현

▣ 장애인·노약자·복지민원인을 배려한 주민센터 환경개선

- 출입문 3개소 자동화 문 설치
- 장애인, 노약자 전용 민원창구 및 필기대 설치
- 대기민원 편의를 위한 시설 설치(소파, 등받이, 책자 등)
- 마을건강센터 위치변경으로 이용주민 편의제공

▣ 찾아가는 주민등록증 발급민원 신청 처리(10건)

- 운영대상 : 거동 불편한 어르신 및 장애인
- 운영방법 : 담당 직원이 직접 집, 병원, 요양원 등을 방문하여 주민등록증 발급신청 도움

▣ 민원안내도우미 운영

- 민원직원 휴가 등 자리공백시 민원도우미 운영으로 서비스 제고

≡ 함께하는 자원봉사 활성화

- ▣ 성메 어르신봉사단 운영(18회/ 256명)
 - 18개 경로당 주변 및 골목길 청소 : 8회 96명
 - 월드컵공원 및 불광천변 환경정비 활동 : 10회 160명
- ▣ 무료 이·미용 서비스 제공(12회/ 246명)
 - 관내 이미용업에 종사하는 자원봉사자의 이미용 봉사(매월3째 목요일)
- ▣ 민간 무료 급식소 운영(60회/ 4,680명)
 - 선 혜 사 : 주 1회(수) 80명 이용
 - 성산교회 : 주 1회(목) 회당 70명 이용(2011. 3월까지 운영)
- ▣ 하모니카 연주 자원봉사단 운영(10회/ 100명)
 - 봉사단구성 : 자원봉사 성산2동 캠프 소속 봉사자 10명
 - 활동 내용 : 동 주민센터 행사 및 경로당 방문 재능기부 등
- ▣ 저소득층 아동을 위한 방과후 교실 운영(96회/ 1,440명)
 - 대 상 : 관내 저소득층 초등학생(15명)
 - 방 법 : 관내 종교기관과 연계, 방과후 영어교실 운영(주 2회)

≡ 자원재활용을 통한 녹색 환경운동 전개

- ▣ 자원 재생 극대화를 위한 재활용품 수집장 운영
 - 수집장소 : 성산동 88-1, 120㎡
 - 수집 및 재활용품 분류 : 폐지, 고철, 플라스틱 등 재활용 가능품
 - 운영방법 : 지역공동체 일자리 사업 참여자 배치 운영
 - 운영실적 : 473천원 판매수익(파지1,152kg, 플라스틱1,777kg, 고철698kg)
- ▣ 공동주택 공간을 통한 '아나바다 녹색장터' 운영
 - 운영장소 : 성산시영아파트 16동단지내 유휴공간
 - 운영기간 : 4월 ~ 11월 기간 중 매월 둘째주 토요일 운영(총 8회 운영)
 - 운영방법
 - 주로 재사용이 가능하고 물물교환이 가능한 품목 위주
 - 자원재활용을 통한 공동주택 커뮤니티 사업으로 주민참여와 소통공간 마련

≡ 「쾌적하고 깨끗한 마을환경」 조성

▣ 깨끗한 성매·간데마을 가꾸기

- 상습무단투기지역 취약시간대 청소지킴이 운영
 - 운영인원 : 8명(2명 1개조 / 4개조 운영)
 - 운영기간 및 시간 : 2011.3.2~6.30, 06:00~09:00, 18:00~22:00
- 서울클린데이 범시민 대청소 실시
 - 운영방법 : 매월 1회 4개 권역별 대청소 실시
 - 참여인원 : 관내 통반장, 직능단체회원 등 100여명 참석
- 노인일자리 등 청소인력 공백 기간 청소대책 추진
 - 청소홍보물 16,000매 제작 배부
 - 통장 등 자원봉사자 참여 자율청소 실시
 - 무단투기 단속 강화(단속조 편성 운영)
- 무단투기 예방 홍보 배너 설치
 - 무단투기 장소 배너 설치 : 4개
 - 홍보문안 : 아직도 생활쓰레기 배출 요일을 모르시나요? 등
- 무단투기 감시카메라 구입설치 운영(1대)
 - 구입가격 : 715천원(재활용품 판매 대금)
 - 설치장소 : 성산동 200-277외 3개소(순회설치)

▣ 현장기동반 운영

- 구 성 : 직원 1개반 5명 편성
- 주요추진실적
 - 생활쓰레기 청소차고지 반입 : 1일 2~3회 1톤(누계 312톤)
 - 쓰레기무단투기 및 담배꽂초 단속 : 56건 2,160천원
 - 쓰레기무단투기 계도 : 189건
 - 폐가전제품 수거 실적 : 2,385kg, 폐휴대폰 수거실적 593개
 - 불법주차 단속 : 674건
 - 노점상 노상적치물 정비 : 337건,
 - 불법광고물 정비 : 42,359점
 - 시민불편살피미 및 환경순찰 적출 실적 : 257건

☐ 저소득 주민 지원

☐ 저소득 주민현황 (2011.12.31)

(단위 : 명)

기초생활 수급자		차상위 대상자								기초노령연금 수급자		급식지원 동아		등록장애인	
		계		장애수당, 장애연금		한부모 가족		의료급여							
세대	명	세대	명	세대	명	세대	명	세대	명	세대	명	세대	명	세대	명
749	1,479	490	659	294	320	59	151	137	188	2,066	2,444	30	34	1,952	1,952

☐ 저소득주민 생활안정을 위한 법정급여 지원 : 연 78,220명, 7,620,951천원

- 수급자 생계·주거비 지원, 한부모가정 교육비 지원, 기초노령연금지원 등

☐ 법정급여 외 생활안정지원사업 추진(연 2,734세대 112,720천원)

- 따뜻한 겨울보내기, 사랑의 김치 나눔, 사랑의 쌀 나눔 사업 등

☐ 찾아가는 복지행정 실천 : 연 945가구 1,387회

- 수급자 독거노인(장애인) 안심방문단 운영(3개조 6명) : 방문대상 187가구
- 안부전화 실시 : 대상가구 350가구(독거노인, 중증장애인)
- 지역사회자원활용 방문(교회 연계 도시락, 밀반찬 지원) : 61세대

☐ 장애아동 언어교실 및 생활습득 프로그램 운영

- 장애아동 언어치료교실 : 10명 참여, 매주(월~금)
- 명지대 동아리「휘복이」와 장애아동 1:1 멘토 : 44명 참여, 학기중 매주(토)

☐ "희망은들 프로젝트" 사업 추진

- 추진기간 : 2011.11월 ~ 계속
- 희망지원단 구성 : 민간복지기관, 직능단체, 통반장 등 17명
- 취약계층 지원현황 : 836세대(현금 6세대, 물품 829세대, 학원수강지원 1세대)

☐ 행복나눔운동 연계 저소득 주민보호

- 목 적 : 법정 지원 대상에 미달하는 저소득 주민 보호
- 기 간 : 2008. 02월 ~ 계속사업
- 사업내용 : 월 1회 행복나눔기금 지원대상자 발굴시 저소득 주민이 지속적 발굴 되도록 통장 등 관련 주민 홍보 및 중복지원 방지
- 기대효과 : 나눔 문화 확산으로 저소득 주민이 실질적인 혜택 및 지원

※ 2011년도 지원실적 : 722명/ 32,909천원

- 행복나눔 453명/ 27,416천원 아동꿈에 물주기 173명/ 683천원 학습멘토링 96명/ 4,800천원

■ 자치회관 관리 및 운영

▣ 주민자치위원 모집 및 운영

- 주민자치위원 공개모집 실시 : 2회(1, 11월)
 - 응모·선정인원 : 응모 9명(남4, 여5), 선정 7명(남2, 여5)
 - 선정방법 : 주민자치위원 선정심사위원회(9명)에서 선정
- 주민자치위원 역량강화 추진
 - 주민자치위원회 역량강화 컨설팅 실시
 - 사업기간 : 2011. 3. 3 ~ 3. 30
 - 참여인원 : 총5회/ 연인원 162명
 - 2011년도 마을 만들기 사업 선정 보고회 개최
 - 일 시 : 2011. 4. 11(월) 15:00 ~ 16:00
 - 참여인원 : 74명(주민자치위원, 직능단체회원, 통반장 등)
 - "주민자치 아카데미"교육과정 참여 : 주민자치위원 입문 과정(연중)
- 자매결연지와의 교류 활성화 '1洞 1村' 사업 추진
 - 자매결연지 : 전북 정읍시 고부면
 - 우수농산물 직거래 추진실적: 2회(7월, 11월), 판매액 11,000천원

▣ 자치회관 프로그램 운영 활성화 추진

주민자치회관 프로그램 운영실적 : 총 15개 과목, 22개 강좌 (문화여가 2, 지역복지 4, 시민교육 5, 생활체육 11)
--

- 2012년도 자치회관 프로그램 강사 공개모집 : 2011. 12월
 - 모집강좌 : 14개 강좌 12명(특수 및 자원봉사 운영 프로그램 제외)
 - 응모인원 : 15명
 - 선정방법 : 프로그램 강사 선정위원회를 구성하여 심사를 통해 선정
- 권역별 중복 및 수강생 저조 프로그램 통·폐합추진
 - 탁구(화, 목), 어린이바둑(토) 프로그램 폐강
- 전통분야 신규 프로그램 개설 및 홍보 : 한국무용, 전통북

■ 살기좋은 마을 만들기 사업 추진

▣ 마포구 성메·간데 마을의 어제와 오늘「城山2洞誌」발간

- 추진기간 : 2010. 4 ~ 2011. 12
- 발간부수 : 1,000부
- 배부현황 : 331권(공공기관 및 도서관 241권, 판매 90권)
- 소요예산 : 3천2백만원(주민후원 24,500천원, 마을만들기 사업비 7,500천원)
※ 성산2동지 판매 대금중 성산종합사회복지관 행복나눔기금 1,000천원 ,
서울시 사회복지공동모금회 1,000천원 각각 기부

▣ 책과 도서관과 지역주민이 함께하는 '책 한마당' 축제

- 일 시 : 2011. 5. 14(토) 11:00 ~ 15:00
- 장 소 : 성산2동 주민센터 앞 주차장
- 참여인원 : 300명
- 사업주관 : 성산2동주민자치위원회, 성메작은도서관
- 사업내용
 - 교과서 속 유물 실은 박물관버스, 문화재 견학과 체험하기
 - 다양한 책놀이 코너, 풍성한 먹거리 코너, 도서바자회 등

▣ 책 소리와 만나다, '책 소리 나눔 콘서트'

- 일 시 : 2011. 8. 27(토) 14:00 ~ 16:00
- 장 소 : 성산2동주민센터 3층강당
- 참여인원 : 동아리회원 및 가족, 친구 등 100여명
- 진행내용
 - 제 1부 : 책 예술과 만나다 "책 소리 나눔 콘서트"
 - 제 2부 : 친구초대 도시락요리
 - 제 3부 : 액자 속 책 이야기

▣ 주민소통공간 "성메마을 다들까페" 만들기

- 위 치 : 성산2동주민센터 지하층(舊 창고)
- 시설면적 : 43.2㎡(약13평)
- 운영주체 : 성산2동 새마을부녀회
- 판매품목 : 커피, 음료, 친환경 먹거리 등
- 예산현황 : 52,650천원(국비25,000, 시비12,500, 구비12,500, 자부담 2,650)
- 매출실적 : 11,562천원, 고용인원 : 2명(지역주민), 이용인원 : 연 4,600명
- 주요 프로그램 운영현황

- 카페 포드락 파티 : 2회 40명
- 추억의 음악 감상실 시범운영 : 1회 30명
- 다문화 가족과 함께하는 유자청 만들기 : 1회 16명(일본인 처 6명), 판매금 422천원 재투자
- 친환경 먹거리 만들기 : 1회 15명
- 문화행사유치 : (주)쌈지농부 전사공간제공/ 1회 6일간,300명 방문/ 사용료 440천원 재투자
- 친환경먹거리 고구마농장 운영 : 농장 무상임대(230㎡), 수익금 330천원 재투자
- 수익의 사회환원 : "희망온돌 프로젝트사업"일환 800천원 기부

▣ 자연과 동화하고 예술이 넘치는 벽화그리기 사업

- 추진기간 : 2011. 4 ~ 2011. 6월
- 벽화위치 : 성산동 589번지외 1(3개소)
- 전문인력확보 : 지역공동체 일자리 사업 참여자(전문기술인력 2)
- 벽화내용
 - 성산동589 측면



- 성산동589 전면

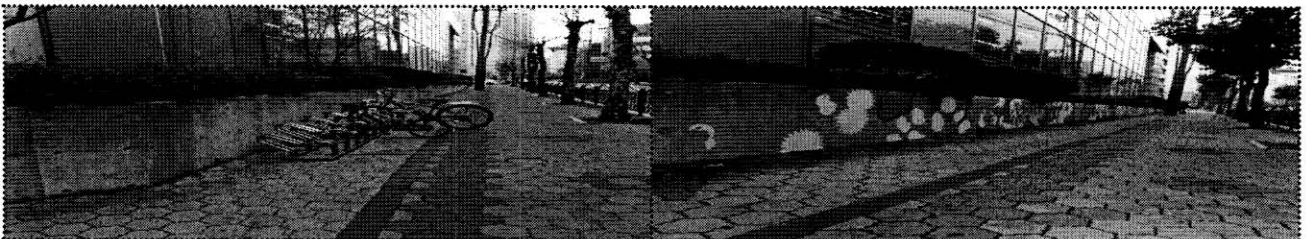

- 성산동591-7



Ⅲ. '12년 주요업무 추진계획 및 실적

■ 자치회관 관리 및 운영

▣ 자치회관 프로그램 운영현황 ----- 총 22개 349명

- 문화여가분야 (4개 45명) : 노래교실, 한문서예, 한국무용, 전통복춤
- 지역복지분야 (3개 47명) : 언어치료, 수화교실, 장애인아동인연맺기
- 주민교육분야 (5개 74명) : 생활영어, 중국어, 어린이 바둑, 유아종이접기, 과학교실
- 생활체육분야 (10개 183명) : 당구교실, 탁구교실(3개반), 단전호흡, 스포츠댄스(2개반), 실버체조, 요가(2개반)

▣ 지역자원(지역네트워크) 활용 및 자치회관 프로그램 운영 다양화

- 외부공간 활용 프로그램 운영 : 전통복, 한국무용, 당구교실, 라인댄스
- 생활체육, 음악 프로그램의 점진적 축소
- 동일 프로그램 6개월 초과 연속 수강 제한
- 프로그램 일몰제 운영(동일 프로그램 1년 이상 운영금지)

▣ 자치회관 운영 건전성 증대

- 재정자립도를 위한 수익사업창출(농산물 직거래장터, 도서바자회 등)
- 수강생이 저조한 프로그램 점진적 폐강으로 무리한 강사료 집행 방지
- 프로그램 운영 자원봉사자를 적극 발굴, 활용하여 자치회관 운영비 축소

▣ 주민자치위원회의 대표성 확보

- 주민자치위원 선정과정 공정성·대표성 확보
 - 통장, 직능단체 등 2개 이상의 관변단체 겸임자의 신규 위촉을 배제하고 아파트입주자대표회장 등 지역주민 대표를 위원으로 위촉
 - 주민자치위원 선정위원회는 통장, 주민자치위원대표, 민간위원 2명 이상을 포함하여 구성
- 주민자치위원 역할 인식 및 전문지식 역량 강화
 - 전 주민자치위원을 대상으로 주민자치 아카데미 교육을 의무적으로 실시
 - 자원봉사센터 기본교육 이수 후 자원봉사자 등록

≡ 더불어 잘 사는 복지행정 실천

▣ 저소득 주민현황 (2012. 5. 31현재)

(단위 : 명)

기초생활 수급자		차상위 대상자								기초노령연금 수급자		급식지원 동		등록장애인	
		계		장애수당, 장애연금		한부모 가족		의료급여							
세대	명	세대	명	세대	명	세대	명	세대	명	세대	명	세대	명	세대	명
767	1,491	410	579	207	222	73	176	130	181	2,077	2,473	31	36	1,951	1,951

▣ 저소득 주민지원 실적

- 법정지원----- 연 21,635명 2,720,667천원
 - 수급자 생계·주거비 지원----- 6,818명 1,537,739천원
 - 저소득 한부모자가정 교육비 등 지원----- 123명 18,985천원
 - 저소득 장애인 생계보조수당 등 지원 ----- 2,285명 259,227천원
 - 어르신 기초노령연금 지원 ---- 12,291명 842,152천원
 - 근로유지형자활근로사업 지원 ----- 118명 62,564천원
- 법정외 지원현황 ----- 연 905세대 26,092천원
 - 따뜻한 겨울보내기 사업 추진(2011.12~2012.2)---- 814세대 22,537천원
 - 김치나누기 ----- 62세대 3,840천원
 - 쌀 나누기 ----- 634세대 15,989천원
 - 성금지원 ----- 2세대 900천원
 - 기타 ----- 116세대 1,808천원
 - 이웃돕기 사업 추진(12. 1 ~ 5월) ----- 91세대 3,555천원
 - 쌀 나누기 ----- 91세대 3,555천원
- 민간 무료급식소 운영 ----- 3개소
 - 선혜사
 - 소재지 : 성산동 30(주지 : 견휴스님 ☎ 375-1510)
 - 무료급식일 : 매주 수요일
 - 이용인원 : 1회 80명

- 이레청소년쉼터
 - 소재지 : 성산동 181-4
 - 무료급식일 : 매주 목요일
 - 이용인원 : 1회 30명
- 흥반장(음식점)
 - 소재지 : 성산동 592-12
 - 무료급식일 : 매월 셋째주 화요일
 - 이용인원 : 1회 60명

○ 밑반찬 배달 지원 ----- 2개소

- 다듬이봉사회·자원봉사캠프 밑반찬 지원
 - 지원대상 : 독거노인 및 독거장애인 24가구
 - 지원일 : 매주 목요일
 - 내 용 : 다듬이봉사회에서 밑반찬 제공,
자원봉사캠프 봉사자 배달 봉사
- 서울신안교회 밑반찬 지원
 - 지원대상 : 독거노인 15가구
 - 지원내용 : 매주 1회 밑반찬 제공

○ 복지대상자 현장방문 행정 강화 -----연 839가구 650회 방문

- 방문기간 : 2012. 1 ~ 5월
- 방문대상 : 기초생활보장수급자, 저소득노인가구, 틈새계층 등
- 방문내용
 - 복지기동반 운영 : 위험군별 주기적 방문
 - 안부전화 실시 : 수급자중 독거노인·독거장애인
 - 교회 연계 밑반찬지원 서비스 : 26세대
 - 도시락 및 밑반찬 배달 서비스 등

▣ 「희망온돌 프로젝트」지속 추진

- 복지사각지대 위기가정 지속 발굴 지원
 - 통반장, 희망지원단 활동 강화
- 따뜻한겨울보내기 성금 활용 위기가정 신속 지원
- 봉사단체와 일반 주민 참여 확대

▣ 복지 기동반 운영

- 목 적 : 거동불편 주민에 대한 적극적인 현장 복지 서비스 제공
- 구 성 : 8명(직원 5, 공익 1, 행정도우미 2)
- 대상세대 : 780 가구
- 기대효과 : 복지대상자에 대한 방문 행정을 강화하여 맞춤형 복지 실현
- 상반기 추진실적 : 650회 안부방문

▣ 독거노인 안심방문단 운영

- 목 적 : 홀몸노인, 장애인의 사회 안전망 구축
- 기 간 : 2012. 1 ~ 12월
- 사업대상 : 231명(독거노인 168명, 독거장애인 63명)
- 추진인력 : 7명(공익 1, 자활근로자 2, 안심도우미 4)
- 내 용
 - 홀몸노인, 장애인의 생활실태를 주기적으로 파악(주1회)
 - 복지수요자 욕구에 맞는 맞춤형 복지 혜택 제공
- 기대효과 : 복지 서비스의 중복 지원 및 누락 사례 예방
- 상반기 추진실적 : 650회 안부방문

㉓ 「쾌적하고 깨끗한 마을가꾸기」 추진

- ▣ 현장기동반 운영 활성화 -발로 뛰는 현장중심 행정 강화
 - 환경순찰 강화 : 이면도로, 취약지역 등 매일 순찰로 적출사항 즉시처리
 - 불편신고 전담창구 운영 : 현장기동반(010-4187-8272)
- ▣ 쓰레기 무단투기 근절을 위한 대책 강구
 - 지역주민 홍보 : 현수막 4개소, 홍보물 4,000부, 배너설치 10개소
 - 홍보물 제작 : 재활용품, 음식물 및 생활쓰레기 분리배출 안내문 제작,배부
 - 찾아가는 쓰레기 제로화 주민홍보 실시
 - 상습무단투기지역 일대 주민들에게 쓰레기배출방법 홍보물 직접배부 수령증 확보
 - 부재자 등은 출입문에 홍보문 부착
 - 홍보후 쓰레기 무단투기 집중 단속 실시
 - 무단투기 상습지역 집중관리 : 17개소
 - 단속 취약시간대인 야간시간 통장, 직원 특별합동단속(매주 1회)
 - 야간 시간대에 단속을 실시함으로써 단속의지 및 신뢰성 확보
 - 무단투기 감시카메라 적극 활용 예방 단속
 - 단속실적 : 74건 2,610천원
- ▣ “우리 동네 깨끗이 하는 날” 지속적 운영
 - 일 시 : 매월 4째주 수요일(서울클린데이)
 - 대 상 : 말뚝이봉사단 및 각 직능단체, 주민참여 (150여명)
 - 내 용 : 노선 구간별 이면도로 쓰레기 수거 및 도로시설물 물 세척 등
- ▣ 쓰레기 ‘ZERO화’ 사업 지속추진
 - 재활용품 분리수거율 증대
 - 폐휴대폰 및 소형가전제품 등의 폐금속자원 재활용 홍보
 - 관내 학교 및 아파트관리사무소 등에 폐휴대폰 등 수거 및 안내방송 협조
 - 통장 및 직능단체 회의시 폐소형가전제품이 자원으로 재활용됨을 홍보 및 수거협조 요청
 - 추진실적 : 폐소형가전제품수거 4,000kg, 폐휴대폰수거 623개
- ▣ 공동주택 공간을 통한 ‘녹색장터’ 운영
 - 운영장소 : 성산시영아파트, SH도시개발공사아파트내 유희공간
 - 운영기간 : 4월 ~ 11월 기간 중 월 1회(토요일) 운영(총 5회)
 - 운영방법 : 주로 재사용이 가능하고 물물교환이 가능한 품목 위주
 - 자원재활용을 통한 공동주택 커뮤니티 사업으로 주민참여와 소통공간 마련

■ 2012 살기좋은 마을만들기 추진

「성매 · 간데마을 동서남북, 푸르게 깨끗하게 건강하게」

■ 사업 목적

- 삭막한 도심에서 자연과 동화하는 텃밭 운영으로 주민중심 마을공동체 조성
- 농사를 예술과 접목하여 새로운 가치창조 및 주민정서 함양 기여
- 주민이 참여하여 환경개선 및 마을가꾸기 활동으로 깨끗한 마을환경 조성

■ 사업 개요

- 추진기간 : 2012. 5월 ~ 2012. 12월 (8개월)
- 추진주체 : 성산2동주민자치위원회
- 추진사업 : 3개 사업
- 사업내용
 - 도심에서 자연과 동화하는 텃밭상자 운영을 위한 도시농부 육성 프로젝트
 - 성산2동 게릴라 예술텃밭! - 농사를 예술처럼, 예술을 농사처럼
 - 주민들이 공동체 의식을 가지고 집 주변 환경개선 및 마을골목길 화단가꾸기 활동을 통해 깨끗한 클린마을 조성
- 소요예산 : 8,090천원(보조금 6,920천원, 자부담1,800천원)
- 추진기간 : 2012. 5월 ~ 2012. 12월 (8개월)

■ 추진 실적

- 2012 살기좋은 마을만들기 주민설명회 개최
 - 일시 및 장소 : 2012. 5. 2(수) 15:00 , 동주민센터 3층 강당
 - 참여인원 : 50명 (주민자치위원, 통반장, 직능단체 회원, 지역주민등)
 - 주요내용 : 2012 살기좋은 마을만들기 사업 <게릴라 “예술텃밭” 조성> 설명
- “고맙습니다 성산2동마을사랑 봉사단” 구성(2012. 5.21) : 봉사단원 94명
 - 마을청소 환경개선, 금연클리닉 건강교실, 범죄예방, 자연보호, 생활질서 계도
- 게릴라 예술텃밭 (1차) 조성 : 3개소, 고구마 70포기 식재

■ 향후 계획

- 주택가 주변 쓰레기 무단투기장소 환경개선 및 마을골목길 화단조성
 - 성산자동차정비단지 페타이어 , 상암동쓰레기소각장 재생벽돌 활용
- 도시농부 어린이 아카데미 개최, 텃밭지도 및 성산2동 브랜드 제작

IV. 특수사업

■ 마을기업 ‘다들까페’ 활성화 추억의 음악감상실 운영

동청사 지하층을 활용하여, 주민 소통 공간으로 거듭난<다들까페>를 주민문화 공간으로 조성 추억의 음악 감상실을 운영하여 마을기업육성 지원에 기여

■ 성산2동 마을기업 “다들까페” 운영현황

- 위 치 : 성산2동주민센터 지하층
- 시설면적 : 43.2㎡ (약13평)
- 운영주체 : 다들(주) [대표:민영기]
- 판매품목 : 커피, 음료, 친환경 먹거리 등
- 운영 프로그램 (2011년)
 - 친환경먹거리 만들기, 다문화 가족과 함께하는 유자청 만들기
 - 카페 포트락 파티, 친환경먹거리 고구마농장 운영
 - 문화행사유치 : (주)쌈지농부 전시공간제공

■ 음악감상실 운영 개요

- 일 시 : 2012. 6. 16(토)부터
- 장 소 : 동 주민센터 지층 다들까페
- 방 법 : 신청곡과 시연을 받아 소개하고 신청음악 감상, DJ(3명) 활용 일자별 진행
 - 마을DJ 모집 : 2012. 1. 9 ~ 2. 10
 - 공모방법 : 동홈페이지, 게시판, 성매작은도서관 카페, happysungsan2 daum 카페 및 인터넷 등 홍보매체를 활용하여 공모
- 이벤트 문화행사 유치로 장소사용료 및 식음료판매 등 운영 수익 증대
- 지역주민 희망시 직접 마을DJ 참여 음악실을 운영토록 하여 효율성 배가

■ 기대효과

- 동주민센터 유휴공간을 활용 주민들의 문화공간으로 제공
- 아름다운 시연이 함께하는 추억의 음악감상실을 운영 지역주민의 문화적 욕구 충족
- 마을기업 “다들까페”가 음악을 통한 행복한 쉼터 공간으로 재탄생



지하층

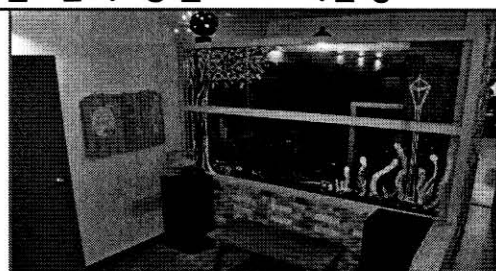

추억의 음악감상실
DJ 박스

■ 『도심에서 자연과 동화하는』 옥상농장 상자텃밭 운영

유휴공간인 옥상을 활용 상자텃밭을 만들어 친환경 채소 등을 재배하여 식재료로 활용하고, 주민센터를 방문하는 주민 및 어린이들에게 도심에서 자연을 체험하는 기회 제공 및 친환경 자연학습장으로 활용

■ 추진개요

- 대상지현황 : 동주민센터 옥상 466㎡, 성산어린이집 옥상 310㎡
- 추진기간 : 2012. 5월 ~ 12월
 - 상자텃밭 제작 및 묘종 식재 : 2012. 5. 10
- 재배작물 : 상추, 고추, 토마토, 오이, 배추, 무 등

■ 추진방법

- 서울시에서 추진하는 친환경 도시농업지원 사업 선정 추진
- 상자텃밭 제작 설치
 - 수량 : 23개(동주민센터 15개, 성산어린이집 8개)
 - 규격 : 1m × 1m × 0.36m
- 지역공동체 일자리 사업 근로자 활용 재배

■ 추진일정

- 2012. 06~08 : 어린이집 원생 등 옥상텃밭 견학
- 2012. 08 : 재배 채소 수확
- 2012. 09 : 배추, 무 등 가을채소 식재
- 2012. 10~11 : 어린이집 원생 등 견학
- 2012. 12 : 김장배추, 무 수확

■ 옥상자텃밭 효과

- 관내 어린이집 및 유치원생들의 자연학습장으로 활용
- 어린이집 원생 견학 체험담 글 쓰기 및 전시(다들까페 공간 활용)
- 자원봉사센터 독거노인 도시락 배달사업과 연계 먹거리 제공



옥상텃밭 조성



옥상텃밭 관리(직능단체별)

■ 성산2동 마을합창단 창단 · 운영

합창을 통하여 서로 교감하고 소통할 수 있도록 주민참여를 유도하고, 다양한 계층이 소통함으로써 마을공동체 분위기 확산에 기여

■ 추진개요

- 단원모집 : 2012. 5. 1 ~ 5. 31
- 모집인원 : 34명(남 6, 여28)
- 창단식 개최 : 2012. 6. 12(화) 15:30
 - 지휘자 및 합창단원 28명, 주민자치위원장 등
 - 합창단 O/T

■ 향후 추진일정

- 2012. 06~12 : 매주 화요일 합창연습(15:00 ~ 17:00)
- 2012. 09. 15 : 마포FM라디오 주최 합창단 경연대회 출전
- 2012. 12. 27 : 제1회 성산2동 마을합창단 정기 발표회

■ 기대효과

- 우리동 경로잔치 행사 등 공연봉사
- 주민참여와 주민간 소통을 통한 마을공동체 형성 기여



■ ‘고맙습니다 성산2동 마을사랑봉사단 구성·운영

우리동 소속 봉사단의 역량강화를 위해 의사소통, 갈등관리, 공동체의식 고취 등 정기적인 교육을 통하여 마을환경개선 및 마을사랑 의식 함양

▣ 봉사단 발대식 개최

- 일 시 : 2012. 5. 21(월) 14:00
- 장 소 : 동주민센터 3층 강당
- 참여인원 : 150명(4개 단체 봉사단원, 주민자치위원 등)

▣ 봉사단 소그룹별 봉사활동 추진내용

- 성산마을봉사단 : SH도시개발공사아파트 마을 청소와 환경개선
- 금연봉사단 : 담배연기 없고 폭력없는 마을환경 조성
- 간데마을 예방순찰 동아리 : 중동마을 청소와 학교폭력예방 순찰
- 성노회실버환경지킴이 : 불광천, 홍제천, 매봉산, 샛터산 주변 환경보호 및 주변청소 실시



민방위 통 대장 업무 향상 평가시험 실시

민방위 통 대장의 역할 및 민방위 업무역량 향상, 민방위 훈련통지서 전달시 대원의 질문에 즉시 답변 할 수 있는 사항을 알기 쉽게 숙지할 수 있도록 하고 각종 재난 및 재해예방에 즉시 대응하여 국민의 생명을 보호하고자 함

평가시험 개요

- 일 시 : 2012. 6. 5(화) 15:00 ~ 15:40(70분)
- 장 소 : 동주민센터 3층 강당
- 참여인원 : 29명(총 35명중 불참5명, 공식1명)
- 시 상 : 최우수상 1명, 우수상 1명, 장려상 1명, 노력상 3명
※ 상장, 상금, 시상품 지급

특기사항

- 시험장면 사진과 함께 언론보도(2012. 6. 7일자 중앙일보)

 <p>민방위 통대장 업무향상 시험 실시</p>	 <p>2012. 6. 7일자 중앙일보 보도</p>
---	--