

2. 마포형 노인 일자리 창출

저소득 노인을 위한 일자리 창출로 소득 지원·사회참여 확대 및 베이비부머세대에게 직업체험 기회 제공을 통한 인생이모작 준비지원으로 안정적이고 행복한 노후생활 보장

■ 사업개요

○ 노인일자리 및 사회활동 지원사업 추진

- 사업기간 : 2019. 1. ~ 12.
- 사업대상 : 마포구 60세 이상 건강한 노인
- 사업내용 : 노인일자리 전담기관 운영지원 및 노인일자리사업 추진 (9,068백만원)

구 분	사업내용 및 규모	수행기관	예산(백만원)
	51개 사업, 3,550명		9,068
노인일자리 및 사회활동지원사업	청결활동 등 50개 사업단 3,505명	16개동 및 복지관 등 15개 기관	8,716 (국30:시35:구35)
노인나눔터 지원	공동작업형(봉투접기, 머리빗제작등) 45명	염리노안공동작업장 등 5개소	36 (구비)
마포시니어클럽 지원	노인일자리 전담기관 지원	우리마포시니어클럽	316 (시50:구50)

○ 베이비부머 인생이모작 지원사업 운영

- 사업기간 : 2019년 3월 ~ 12월
- 사업대상 : 마포구 거주 베이비부머 세대(55년~63년생)
- 사업내용 : 50플러스 행복아카데미 운영 (45백만원)

사업명	사업내용	수행기관	예산(백만원)
50플러스 행복아카데미 운영	직업체험, 바리스타자격증반, 열린강좌 등 운영	우리마포시니어클럽	45 (구비)

■ 세부추진계획

- 사업계획 수립 및 협약체결 : 2019. 1.
- 사업시행 : 2019. 1. ~ 12.
- 사업별 지도점검 : 2019. 6월, 9월, 11월
- 사업평가 및 종료 : 2019. 12.

■ **소요예산 : 9,113,000천원** (구비 32억9,200, 사비 32억700, 국비 26억1,400)

■ 기대효과

- 활기차고 건강한 노후생활을 영위할 수 있도록 다양한 일자리 및 사회 활동 지원

3. 경로당 환경개선 및 경로당 이용 활성화

환경이 열악한 경로당에 시설 개보수, 환경 정비 등을 통해 쾌적한 경로당을 조성하여 경로당의 복지 및 여가 기능 활성화

■ 사업개요

- 사업기간 : 2019. 1. ~ 12.
- 사업대상 : 구립경로당 46개소
- 사업내용
 - 경로당 신축 : 염리동1경로당, 싹지경로당

시 설 명	추진 계획
염리동 제1경로당	▶ 위 치 : 마포구 승문길 35(염리동 82-3, 106-3) ▶ 규 모 : 지하1층, 지상4층, 연면적 595㎡ ▶ 총사업비 : 28억5,500백만원 (1)내용별 - 건축비 : 22억2,395만원 - 도로부지 매입(15㎡) : 1억3,105만원(취득가 및 변상금) - 경로당 임시공간 임차 : 5억원 (2) 연차별 및 재원별 - 연차별 : 2019년 15억8,800만원, 2020년 12억6,700만원 - 재원별 : 구비 18억9800만원, 특교금 6억5,700만원, 특교세 3억원 ※ 소유권이전 소송 진행 : 소송 접수(18.9.21), 2차보정 중(피고수 계)
싹지경로당	▶ 위 치 : 마포구 방울대로 24-12(망원2동) ▶ 규 모 : 연면적 214㎡ ▶ 총사업비 : 11억5,200만원 (구비) - 건축비 6억5,200만원, 경로당 임시공간 임차 5억원

- 경로당 리모델링 : 아현1동경로당, 오철경로당, 상암경로문화센터

시 설 명	공사 개요	활성화 계획
아현1동경로당	▶ 위 치 : 아현동 748-13 ▶ 시설현황 : 252㎡ (지상3층) ▶ 내 용 : 3층 프로그램실 개·보수 ▶ 예 산 : 2,000천원	▶ 복지관 기능결합형 경로당으로 프로그램 상시운영 ▶ 해당시설 공간대여
오철경로당	▶ 위 치 : 망원동 485-30 ▶ 시설현황 : 연면적 76.8㎡ (지하1층, 지상2층) ▶ 내 용 : 경로당 매입이전 완료('19.6월) 후 내외부 편의시설 개보수통해 경로당 기능향상 ▶ 예 산 : 1,400천원	▶ 개방형 경로당 운영 ▶ 다양한 맞춤형 프로그램 진행 ▶ 신규 회원 모집, 이용인원 확대추진

시 설 명	공사 개요	활성화 계획
상암경로문화센터	<ul style="list-style-type: none"> ▶ 위 치 : 상암동 115-17 ▶ 시설현황 : 연면적 317㎡ (지상4층) ▶ 내 용 : 건축된지 10년이 경과하여 안전 및 편의시설이 미비한 현건물에 스프링클러 설치 및 프로그램실 리모델링 통해 경로당 활성화 ▶ 예 산 : 5,500천원 	<ul style="list-style-type: none"> ▶ 다양한 상시프로그램 진행 ▶ 복지관 기능결합형 경로당으로 운영 ▶ 남여, 세대별로 분리되어 있는 경로당 조직 통합 운영

■ 세부추진계획

○ 경로당 신축

시 설 명	추진 계획
염리동 제1경로당	<ul style="list-style-type: none"> ▶ 2019. 1월 : 용도폐지(염리동 82-23) 및 매수신청 ▶ 2019. 4월 : 설계공모, 용역추진 ▶ 2019. 5월 : 경로당 임시운영시설 임차 및 이전 ▶ 2019. 6월 : 공사발주 및 시행
쌈지경로당	<ul style="list-style-type: none"> ▶ 2019. 5월 : 경로당 임시운영시설 임차 및 이전 ▶ 2019. 7월 : 설계 및 용역추진 ▶ 2019. 9월 : 공사발주 및 시행

○ 경로당 리모델링 추진

시 설 명	추진 계획
아현1동경로당	<ul style="list-style-type: none"> ▶ 2019. 2월 : 내부 리모델링 실시 <ul style="list-style-type: none"> - 3층 전기시설 및 바닥난방공사, 전면거울 설치, 벽면안전손잡이 설치 등
오철경로당	<ul style="list-style-type: none"> ▶ 2019. 1월 : 1차중도금 지급 ▶ 2019. 3월 : 2차중도금 지급 ▶ 2019. 6월 : 잔금지급 및 등기설정(매입완료) <ul style="list-style-type: none"> - 매입비용 : 12억원(특별교부금10억원, 구비2억원) ▶ 2019. 6월 : 내외부 개보수 실시 <ul style="list-style-type: none"> - 1층과 지층에 사랑방 및 2층에 프로그램실 설치 - 2층 계단공사, 바닥난방, 문턱제거 등의 내·외부 편의시설 보수 실시
상암경로문화센터	<ul style="list-style-type: none"> ▶ 2019. 6월 : 건물 소방안전설비 및 편의시설 개보수 실시 <ul style="list-style-type: none"> - 간이스프링클러 및 외벽 창틀교체, 누수 및 전기안전검사 - 3층·4층 프로그램실 내부 전면 리모델링, 노후시스템 에어컨 교체 등

■ 소요예산 : 2,829,000천원

■ 기대효과

- 경로당 시설 개·보수 및 환경정비 등을 통해 경로당 기능 향상
- 신축 및 리모델링을 통해 노인의 다양한 여가생활 지원

4. 경로당 여가프로그램 확대 운영

경로당 이용자 및 지역주민이 함께 공유할 수 있는 다양한 프로그램을 제공하여 경로당의 공공성과 여가복지기능을 강화하고자 함

■ 사업개요

- 사업기간 : 2019. 1. ~ 12.
- 사업대상 : 경로당 155개소
- 사업내용
 - 경로당 여가프로그램 확대 및 참여자 통합 모집
 - 경로당 여가프로그램 우수참여자 마일리지 적립 및 포상
- 추진근거 : 노인복지법 제37조 및 저출산·고령사회기본법 제14조

■ 세부추진계획

- 경로당 여가프로그램 확대 및 참여자 통합모집
 - 추진규모 : 112개소, 주1회 실시
 - 프로그램 종류 : 체조, 요가, 노래교실 등 13개
 - 프로그램 접수 : 경로당, 구청 및 동 주민센터, 대한노인회 마포지회
 - 추진일정
 - 개설프로그램 및 추진 경로당 확정 : 2019. 1.
 - 프로그램 홍보 및 참여자 통합 모집 : 2019. 1. ~ 2.
 - 프로그램 공급자 간 소통 및 프로그램 지원 경로당 조정 : 2019. 2.
 - 여가프로그램 운영 : 2019. 3. ~ 12.
 - 여가프로그램 발표회 및 작품 전시회 : 2019. 10.
 - 프로그램 만족도 조사 및 지도 점검 : 2019. 하반기 중
- 참여자 마일리지 적립 및 포상
 - QR코드를 활용하여 개인별 수강이력 적립
 - 프로그램 우수참여자 포상 : 2019. 12.

■ 소요예산 : 106,400천원(구비)

■ 기대효과

- 여가프로그램 확대를 통해 경로당 활성화 및 노후생활 증진에 기여

5. 장애인복지회관 설치 운영

舊장애인종합복지관을 리모델링하여 장애인편의지원센터 및 농아인쉼터 등 장애인 복지시설을 이전 운영함으로써 장애인 자립지원 및 복지향상 도모

■ 사업개요

- 사업기간 : 2017. 9. ~ 2019. 9.
- 사업위치 : 서울시 마포구 월드컵로 213(舊 장애인종합복지관)
- 사업규모 : 연면적 1,035.49㎡ (지하1층~지상4층 및 옥상전체)
- 주요시설

구분	면적	배치 시설 및 단체	비고
계	1,409.53㎡		준공일 : 2002.6.15
6층	212.49㎡	통합관제센터	전산정보과
5층	212.49㎡		
4층	212.49㎡	장애인편의시설지원센터, 장애인체육회, 시설관리공단 사무실	
3층	212.49㎡	수어통역센터, 농아인쉼터	
2층	212.49㎡	시각장애인 점자도서실	
1층	55.135㎡	주차장, 안내소, 화장실	
지하1층	266.575㎡	교육장, 다목적실	

- 총사업비 : 1,260,000천원(구비690,000천원, 사비 70,000천원, 국비 500,000천원)

■ 세부추진계획

- 리모델링 설계용역 준공 : 2019. 2.
- 공사 착공 : 2019. 3.
- 공사 준공 : 2019. 8.
- 입주시설 입주 및 운영 개시 : 2019. 9.

■ 소요예산 : 490,000천원 (2019년 본예산)

■ 기대효과

- 열악한 장애인복지시설 환경개선 및 이용자 접근 용이와 안전 확보

6. 중증장애인 생활 안정을 위한 장애인연금 지급

장애로 인하여 생활이 어려운 중증장애인의 생활안정 지원을 통해 복지 증진과 사회통합 도모

■ 사업개요

- 사업기간 : 2019. 1. ~ 12.
- 사업대상 : 만18세 이상 중증장애인 중 본인과 배우자의 소득인정액이 선정 기준액 이하인 자
 - 2018. 12. 기준 수급자 1,750명(등록장애인 중 1급, 2급, 3급 중복장애인)
- 선정기준액

구 분	선정 기준액	기본공제
단독가구	122만원	* 일반재산(주택) - 1억 3,500만원 * 금융재산 - 2,000만원
부부가구	195.2만원	* 근로소득 - 69만원 공제 후 30% 추가공제

○ 장애인연금 급여 종류 및 지급액

- 기초급여 : 단독 수급/부부 중 1인 수급 : 20,000원~250,000원
부부 2인 수급 : 1인 20,000~200,000원

※ 2019. 4월부터 기초급여(생계·의료급여자) 최고액 300,000원 인상 지급
- 부가급여

구 분	18 ~ 64세	65세 이상
기초수급자(재가)	8만원	330,000원
기초수급자(시설)	0원	0원(신규) / 7만원(특례)
차상위 계층	7만원	7만원 / 14만원(특례)
차상위 초과자	2만원	4만원

- 지급방법 : 매월 1회(20일) 개인별 계좌이체
- 추진근거 : 장애인연금법

■ 추진계획

- 장애인연금 대상자의 부정수급 방지 및 적정 지급: 2019. 1.~ 12.
- 장애인연금(기초급여) 지급액 인상에 대한 안내 및 홍보: 2019. 2.~ 12.

■ 소요예산 : 5,173,542천원

■ 기대효과

- 중증장애인의 생활 안정 지원 및 복지 증진

가정복지과

【조 직】

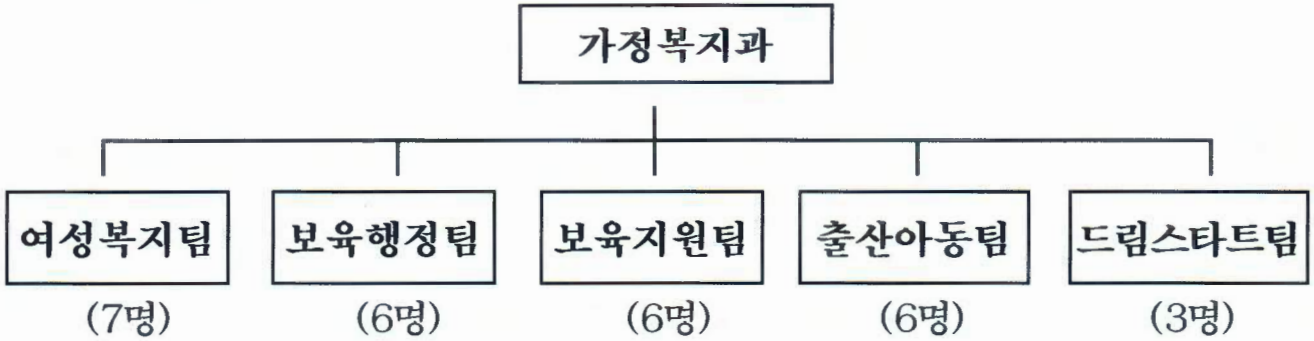

【인력현황】

구 분	계	5급	6급	7급	8급	9급
정 원	28	1	8	5	9	5
현 원	28	1	7	9	6	5

※ 육아휴직 4명 미포함

【어린이집 현황】

(단위 : 개소)

계	구립	법인	민간	가정	직장	부모협동	방과후
210	68	3	45	76	12	4	2

【아동시설 현황】

(단위 : 명, 개소)

삼 동 소년촌	하늘품	홀트일시 보 호 소	지역아동센터 (개소)	마포구 육아종합지원 센터 (개소)	장난감대여점 (개소)
정/현원	정/현원	정/현원			
70/69	7/5	15/0	12	2	2

【여성복지시설 현황】

(단위 : 명)

구분 개소			성매매피해자 보 호 시 설		미혼모 보호시설				성폭력피해자 보 호 시 설	가정폭력피해자 보 호 시 설
			한 국 여성의집	소소뜨라 (그룹홈)	아름뜰	마 포 클로버	마 포 에란원	애 란 영스빌	열림터	사랑의집
개소	정원	현원	정원/현원	정원/현원	정원/현원	정원/현원	정원/현원	정원/현원	정원/현원	정원/현원
8	107	75	20/17	5/1	20/12	10/4	12/6	20/14	10/8	10/13

2019년도 주요 업무 계획

1. 여성친화도시 조성

2단계 여성친화도시 추진으로 사회 전반에 양성평등 문화 확산 및 여성과 가족의 삶이 행복한 도시 조성

■ 사업개요

- 사업기간 : 2019. 1. ~ 12.
- 사업내용
 - 여성친화적 도시공간 정책 추진 및 성인지 관점 모니터링 실시
 - 행정·공공기관 여성 대표성 확보 및 양성평등 문화 확산
 - 성별영향평가 내실화 및 공무원 성인지 감수성 향상 교육 추진
- 추진근거 : 양성평등기본법 및 성별영향평가법

■ 세부추진계획

- 2019. 1. ~ 2.: 여성친화도시 연차별(재지정 2년차) 시행계획 수립
- 2019. 3. ~11.: 구민참여단 역량강화 및 모니터링 영역 확대 운영
 - 기존(시설 및 공간영역) 외 정책 및 사업대상 성인지 모니터링 실시
- 2019. 3. ~12.: 성별영향평가 대상사업 확대 및 개선안 도출 강화
 - 성별영향평가 확대(26개→28개), 담당자 교육 및 전문가 1:1 대면 컨설팅 운영
- 2019. 3. ~12.: 공무원 성인지 감수성 향상 및 양성평등 교육 실시
 - 총 380명(내부 자체교육 200명, 외부기관 위탁교육 180명)

■ 소요예산 : 13,910천원

■ 기대효과

- 안전하고 편리한 환경조성과 성평등 문화확산으로 지역정책에 여성과 남성이 함께 참여하는 도시기반 조성