

業 務 報 告

(제58회 정기회)

1998. 11

區 議 會 事 務 局

報 告 順 序

일 반 현 황

'98 업 무 추 진 실 적

'99 주 요 업 무 계 획

'99 세 출 예 산 (안)

일반현황

□ 제3대 의회 구성

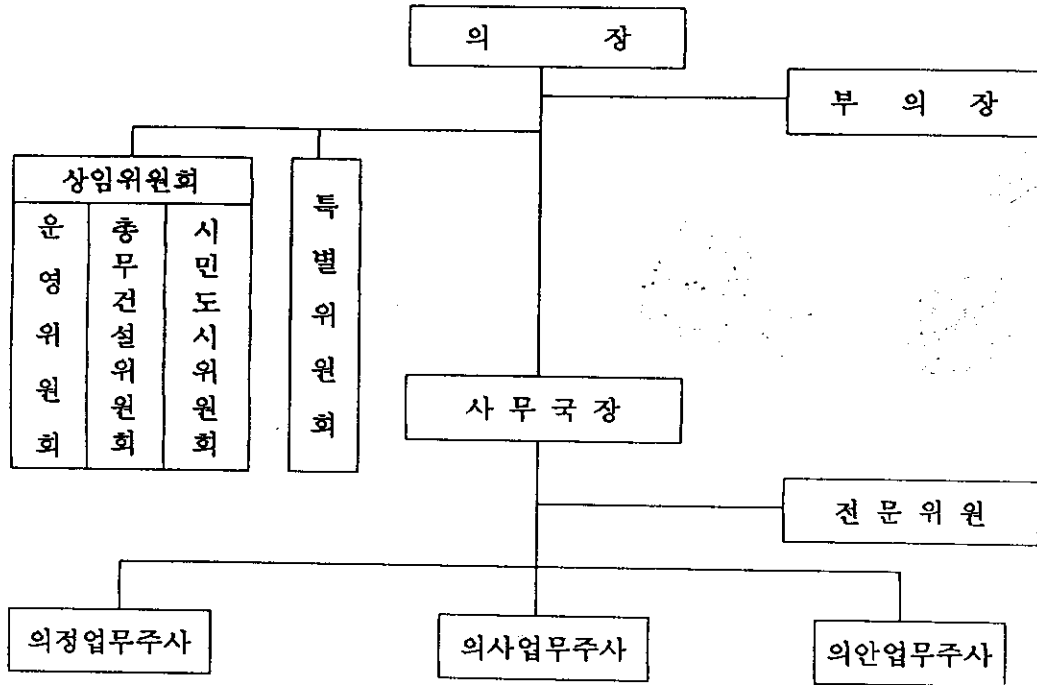

□ 직원 정·현원 현황

() 기동발령자

구분	총계	행정직						별정직					기능직				
		소계	4급	6급	7급이하			소계	5급	7급이하			소계	기계·전기	필기	운전	방호
					7급	8급	9급			7급	8급	9급					
정원	26	11	1	3	4	3	0	7	2	2	2	1	8	2	3	1	2
현원	26(2)	11	1	3	4	3	0	7	2	2	2	1(1)	8	2	3	1(1)	2
결원	0	0	0	0	0	0	0	0	0	0	0	0	0	0	0	0	0

□ 의회청사 현황

- 위 치 : 마포구 성산동 275-3
- 규 모 [대 지 : 2,800평 - 구청사 전체 대지면적
 [전 물 : 925.5평 (철근콘크리트 지하1층, 지상5층)
- 층별 건축면적 및 용도
 - 지 층 : 507.12m² (약 153평) -- 전기,기계실, 체력단련실
 - 1 층 : 467.82m² (약 141평) -- 사무국, 도서실, 방호실
 - 2 층 : 493.74m² (약 149평) -- 갑,을 선거관리위원회,
 < 총무건설위원회의실, 시민도시위원회회의실 >
 - 3 층 : 493.74m² (약 149평) -- 의장실, 부의장실, 사무국장실
 < 전문위원실, 특별위원회회의실 >
 - 4 층 : 493.74m² (약 149평) -- 의원사무실, 운영위원회회의실
 - 5 층 : 493.74m² (약 149평) -- 본회의장, 세미나실, 휴게실
 - 옥 탑 : 109.62m² (약 33평) -- 물탱크실, 공조실, 승강기실
- 사무실별 면적
 - 회 의 실
 - 본회의장 : 1실 87평(회의실 53평, 방청실 27평, 음향실 7평)
 - 위원회의실
 - 운 영 위 원 회 의 실 : 27평
 - 총 무 건 설 위 원 회 의 실 : 27평
 - 시 민 도 시 위 원 회 의 실 : 27평
 - 특 별 위 원 회 의 실 : 17평
 - 사 무 실
 - 의장실 35평, 부의장실 20평, 의원사무실 68평(위원장실포함)
 사무국장실 10평, 전문위원실 13평, 사무국 41평, 도서실 27평
 휴게실 10평, 세미나실 10평, 기계전기실 106평
 - 타 입주기관
 - 마포선거관리위원회 40평, 체력단련실 42평
 - 주차시설 37평 12대

'98 업무추진실적

[의정활동]

본회의운영 : 7회 15일 운영

※ 회 기 : 임시회 7회 50일

본회의 안전처리

계	예산안	조폐안	승인안	결의안	건의안	기 타
66	2	24	1	3		36

위원회활동

○ 2대의회

계		운영위		총무재무위		시민보건위		도시건설위		특별위	
회의 일수	의안 처리	회의 일수	의안 처리	회의 일수	의안 처리	회의 일수	의안 처리	회의 일수	의안 처리	회의 일수	의안 처리
36	42	3	3	11	11	11	15	11	13	.	.

○ 3대의회

계		운영위		총무건설위		시민도시위		특별위	
회의 일수	의안 처리	회의 일수	의안 처리	회의 일수	의안 처리	회의 일수	의안 처리	회의 일수	의안 처리
44	70	6	16	15	20	15	24	8	10

민원처리

○ 진 정 [접수 : 5건
 처리 : 5건

결산검사

- 기 간 : '98. 6. 1 ~ 6. 24
- 장 소 : 예산결산특별위원회실
- 위 원 : 5명 (의원 1, 공인회계사 4)
- 내 용 : '97회계년도 결산검사

[의정홍보]

□ 마포구 어린이 모의의회 개최

- 일 시 : '98. 3. 25 (수)
- 장 소 : 마포구의회 본회의장 및 각 상임위원회의실
- 대 상 : 관내 초등학교 (4개교) 42명
- 내 용 : 상임위원회 및 본회의 개최

□ 주민표창 및 지역주민 여론 수렴

- 기 간 : '98. 1 ~ 6월
 - 대 상 : 관내 지역주민 93명(의원별 3명)
 - 내 용 [감사패 및 기념품 증정
의원별 주민과의 간담회
- ※ 제3대의회 정기회의 회기중 시행

□ 제3대 마포구의회 개원기념 행사

- 일 시 : '98. 7. 7 (화)
- 장 소 : 4층 의원사무실
- 참 석 : 120명
- 내 용 : 개원식 및 다과회

□ 공직자 재산 공개

- 일 시 : '98. 8. 31
 - 대 상 : 22명 [현의원 : 7명
전의원 : 15명
- 내 용 : 현의원 재산등록 및 전의원 변동사항

[의 정 활 동 지 원]

□ '98 회의록

- 일 시 : 년중
- 수 량 : 21회 3,150부

{	본 회 의 : 9회 1,350부
	상임위원회 : 9회 1,350부
	특별위원회 : 3회 450부

□ 「예산학교」 수강

- 일 시 : '98. 9. 17 ~ 10. 22
- 장 소 : 경실련 예산감시위원회
- 대 상 : 20명 (구의원 : 18명, 전문위원 : 2명)
- 내 용 : 예산 및 회계감사 기법 등

□ '98 의회체육대회

- 일 시 : '98. 10. 28 (수)
- 장 소 : 경기도 양주군 소재 「송추농원」
- 대 상 : 52명(의원: 24, 직원 : 28)
- 내 용 : 족구, 이인삼각달리기, 공굴리기, 줄다리기 등

□ '98 의원세미나

- 일 시 : '98. 11. 2 (월)
- 장 소 : 마포구의회 본회의장
- 대 상 : 39명(의원: 24, 직원 : 15)
- 내 용 : 외부 강사 초빙 강의 실시

{	효과적인 행정사무감사 착안사항
	마포농수산물시장의 활성화 방안

□ '98 의회수첩 및 상임위원회 현황표 제작 배부

- 일 시 : '98. 9. ~ 11.
- 수 량 { 의회수첩 : 1,000부
상임위원회현황표 : 500부

□ 의회연보 제작 배부

- 일 시 : '98. 12월중
- 수 량 : 1,000부
- 내 용 { 제3대 원구성
구의회 운영 현황
상임위원회 활동상황 등

[의 회 정 사 관 리]

사 업 명	예산액 (천원)	공 사 내 역	비 고
계	41,041		
청사내부도색	12,000	○ 3대 개원전 도색 완료	○ 위원회의실 : '97년도 도색
청사외부세척	8,610	○ '98. 6월 외벽 세척 실시	○ 2회중 1회만 실시
브라인드교체	4,000	○ '98. 6월 교체 완료	○ 위원회의실 : '97년도 교체
보일러,냉동기 세관	9,000	○ 냉동기 : '98. 6월 세관 및 내부 보수 완료 ○ 보일러 : 10월중 세관 및 보수	
형광등반사갓 교체	7,431	○ 미 발 주	○ 본청신관 설치후 성능검토시 예산 절감효과 확인하여 시행 예정

['98 예산 집행 현황]

【 '98년10월 31일 현재 】

과 목	세 목	예산액	추경 예산액 (정감율)	집행액	집행율 (%)	11,12월 집행 계획
지방의회운영		1,691,497	1,400,851 (17.2%)	1,012,826	72.3	
의사운영		1,192,112	1,021,818 (14.3%)	765,833	74.9	
인건비	소 계	507,440	461,666 (9.0%)	365,262	79.1	
	인 건 비	408,014	362,240 (11.2%)	297,987	82.3	<ul style="list-style-type: none"> ◦ 지출예상액 : 54,829천원 - 11,12월 기본급 : 40,956천원 - 12월 기말수당 : 13,873천원 ◦ 불용예상액 : 9,425천원
	수 당	99,426	99,426	67,275	67.7	<ul style="list-style-type: none"> ◦ 지출예상액 : 14,114천원 - 11,12월 기본수당 : 9,072천원 - 10,11,12월 초과근무수당 : 5,042천원 ◦ 불용예상액 : 19,690천원 (초과근무수당 집행잔액 으로 25시간 편성→ 13시간 집행)
관서운영비	관서당경비	72,097	50,468 (30%)	42,507	84.2	<ul style="list-style-type: none"> ◦ 지출예상액 : 6,829천원 - 특근매식 : 2,700천원 - 여 비 : 3,780천원 - 신문,관보,구독료등 : 349천원 ◦ 불용예상액 : 1,132천원

과 목	세 목	예산액	추경 예산액 (결감율)	집행액	집행률 (%)	11~12월 집행 계획
일반운영비	소 계	205,393	170,074 (17.2%)	124,171	73.0	
	일반수용비	84,330	67,464 (20%)	43,003	63.7	<ul style="list-style-type: none"> ○ 지출예산액 : 24,461천원 - 의피년보 인쇄비 : 10,000천원 - 회의록 인쇄비 : 5,000천원 - 의피수첩 인쇄비 : 6,000천원 - 행사용품 및 사무용품비 : 3,461천원 ○ 불용예산액 : 없음
	위탁교육비	1,800	1,800	0	0	○ 미정
	공공제세금	40,281	34,239 (15%)	29,608	86.5	<ul style="list-style-type: none"> ○ 지출예산액 : 6,900천원 (월 345만원) ○ 불용예산액 : - 2,269(부족)
	피복비	589	589	380	64.5	<ul style="list-style-type: none"> ○ 예상지출액 : 189천원 - 방호원 피복비 : 189천원 ○ 불용예산액 : 20천원
	연료비	8,854	8,854	6,254	70.6	<ul style="list-style-type: none"> ○ 예상지출액 : 2,478천원 ○ 불용예산액 : 144천원
	시설유지비	33,398	26,718 (20%)	23,666	88.6	<ul style="list-style-type: none"> ○ 예상지출액 : 3,052천원 - 승강기등점검용역비 : 340천원 - 기본유지관리비 : 2,712천원 ○ 불용예산액 : 없음
	차량선박비	7,484	7,484	4,221	56.4	<ul style="list-style-type: none"> ○ 예상지출액 : 574천원 - 차량수리비 : 574천원 ○ 불용예산액 : 2,689천원
	재료비	28,657	22,926 (20%)	17,038	74.3	<ul style="list-style-type: none"> ○ 예상지출액 : 2,568천원 - 11~12월 : 2,568천원 ○ 불용예산액 : 3,320천원
여비	국내여비	6,800	5,440 (20%)	235	4.3	<ul style="list-style-type: none"> ○ 예상지출액 : 705천원 ○ 불용예산액 : 4,500천원

과 목	세 목	예산액	추경 예산액 (집행률)	집행액	집행률 (%)	11~12월 집행 계획
일반업무 추진비	소 계	82,440	75,339 (8.6%)	59,957	79.6	
	기관운영	1,500	1,095 (27%)	880	80.3	◦ 예상지출액 : 215천원
	정원가산금	2,320	1,624 (30%)	864	53.2	◦ 예상지출액 : 760천원
	시책업무	20,000	14,000 (30%)	9,284	66.3	◦ 예상지출액 : 5,417천원 - 행사및사무국직원활동 5,600천원중, 직원간담회비등 2,445천원 집행 - 사무국조직개선 5,040천원중 국장업무 추진비로 3,773천원 집행 - 전문위원입법활동 3,360천원중 2,365 천원 집행
	직책급업무	6,600	6,600	5,500	83.3	◦ 예상지출액 : 1,100천원 - 월 55만원씩 2개월 (11,12월)
	직급보조비	39,720	39,720	33,204	83.6	◦ 예상지출액 : 6,516천원 - 월 334만원씩 2개월
	부서운영	2,940	2,940	2,436	82.9	◦ 예상지출액 : 504천원 - 11~12월 ◦ 불용예산액 : 없음
	특정업무	9,360	9,360	7,788	83.2	◦ 예상지출액 : 1,560천원 - 월78만원씩 2개월 ◦ 불용예산액 : 12천원
특수활동비	소 계	28,300	19,855 (29.8%)	10,234	51.5	
	기관운영	1,500	1,095 (27%)	893	81.6	◦ 예상지출액 : 202천원 ◦ 불용예산액 : 없음
	시책추진	26,800	18,760 (30%)	9,341	49.8	◦ 예상지출액 : 9,419천원 - 사무국업무활동 8,400천원중 간담회비 등 3,989천원 집행 - 의회운영및활동 7,000천원중 신문광고료,모의의회경비등 2,904천원 집행 - 전문위원입법활동 3,360천원중 2,448 천원 집행

과 목	세 목	예산액	추경 예산액 (정감율)	집행액	집행률 (%)	11~12월 집행 계획
부리후생비	소 계	160,867	157,544 (0.2%)	115,958	73.6	
	정액급식비	27,840	27,840	23,169	783.2	<ul style="list-style-type: none"> ◦ 예상지출액 : 4,640천원 - 월 2,320천원씩 2개월 ◦ 불용예산액 : 31천원
	교통비	34,800	34,800	28,961	83.2	<ul style="list-style-type: none"> ◦ 예상지출액 : 5,800천원 - 월 2,900천원씩 3개월 ◦ 불용예산액 : 39천원
	명절휴가비	22,668	21,901 (3.4%)	21,319	97.3	◦ 불용지출액 : 582천원
	체력단련비	56,669	54,752 (3.4%)	42,752	78.1	<ul style="list-style-type: none"> ◦ 예상지출액 : 12,243천원 - 11월 체력단련비 50%
	연가보상비	18,890	18,251 (3.4%)	0	0	<ul style="list-style-type: none"> ◦ 예상지출액 : 18,251천원 - 직원 연가보상비 20일 제상시
연금부담금	소 계	35,593	35,593	27,932	78.5	
	연금부담금	27,840	27,840	23,664	85.0	<ul style="list-style-type: none"> ◦ 예상지출액 : 4,176천원 - 4/4분기 집행잔액만 남음
	의료보험금	7,753	7,753	4,268	55.1	<ul style="list-style-type: none"> ◦ 예상지출액 : 3,485천원 - 4/4분기 집행잔액만 남음
민간이전	보험금	454	454	113	24.9	<ul style="list-style-type: none"> ◦ 예상지출액 : 341천원 - 의전용 차량 보험료 11월 집행
자산취득비	도서구입비	1,500	1,500	639	42.6	<ul style="list-style-type: none"> ◦ 예상지출액 : 861천원 - 11,12월 구입 예정

과 목	세 목	예산액	주 정 예산액 (집행율)	집행액	집행율 (%)	11~12월 집 행 계 획
사업예산	소 계	91,228	43,886 (51.9%)	18,825	42.9	
	시설비등	58,541	17,736 (69.7%)	3,850	21.7	<ul style="list-style-type: none"> ○ 예상지출액 : 6,000천원 - 기계실 방음벽 설치 : 6,000천원 ○ 불용예산액 : 7,886천원
	자산취득비	32,687	26,150 (20%)	14,975	57.3	<ul style="list-style-type: none"> ○ 예상지출액 : 7,700천원 - 기계속기(카스) : 7,700천원 ○ 불용예산액 : 3,475천원
의정활동		499,385	379,032 (24.1%)	238,193	62.8	
의 회 비	소 계	499,385	379,032 (24.1%)	238,193	62.8	
	의정활동비	134,400	117,600 (12.5%)	97,731	83.1	<ul style="list-style-type: none"> ○ 예상지출액 : 16,800천원 - 월 8,400천원씩 2개월 ○ 불용예산액 : 3,068천원
	회의수당	128,000	104,800 (18.1%)	59,400	56.7	<ul style="list-style-type: none"> ○ 예상지출액 : 43,200천원 - 불용예산액 : 2,200천원
	여 비	7,885	4,852 (38.5%)	140	2.9	<ul style="list-style-type: none"> ○ 예상지출액 : - ○ 불용예산액 : 4,712천원
	의정운영 공동업무 추진비	143,000	88,900 (37.8%)	44,186	49.7	<ul style="list-style-type: none"> ○ 예상지출액 : 44,714천원 ○ 불용예산액 : 없음
	기관운영 업무추진비	35,850	24,240 (32.4%)	17,950	74.1	<ul style="list-style-type: none"> ○ 의장단업무추진비및특수활동비 - 의 장 : 월 810천원 - 부의장 : 월 405천원 - 위원장 : 월 270천원 ○ 불용예산액 : 없음
	기관운영 특수활동비	35,850	24,240 (32.44%)	18,786	77.5	
	의원상해 부담금	14,400	14,400	0	0	<ul style="list-style-type: none"> ○ 예상지출액 : - ○ 불용예산액 : 14,400천원

'99 주요 업무 계획

[의 정 활 동]

□ 본회의운영 : 연 80일 이내

- 임시회 : 7회 52일 (상반기 3회 23일, 하반기 3회 29일)
 - ※ 7월 임시회시 추경이 불가피한 경우 회기일 다소 조정
 - 각종 현안안건 처리, 업무보고 청취, 구정질문, 추가경정예산안 '99중기재정계획, 행정사무감사계획서 작성 등
- 정기회 : 1회 28일 ('99. 11. 25 ~ 12. 22)
 - 시정연설, 행정사무감사, '98결산 및 2000년 예산(안)심의 의결 현장시찰 등

□ 위원회 운영

- 상임위원회 운영 : 회기 연80일 이내 활동
- 특별위원회 운영 : '99추가경정예산(안)편성에 따른 예산결산특별위원회 및 기타사안 발생시 본회의에서 즉시 구성하여 한시적 활동

□ '99 위원회별 의원연수

- 일 시 : '99. 3월중(2박3일, 3회, 32명)
- 장 소 : 미정
- 내 용 : 의회방문, 산업시찰 등

□ '99 의원 전체 세미나 개최

- 기 간 : '99. 10월중
- 참석대상 : 35명(구의원 24, 직원 10, 강사1)
- 장 소 : 미정
- 내 용 : 세미나, 의회방문, 산업시찰 등

□ 의원 선진국 의회 비교시찰

- 일 시 : '99. 상반기중
- 장 소 : 미정
- 대 상 : 15명(의원 12, 직원 3)
- 내 용 : 선진국 의회 및 주요기관 방문

※ 선진국 의회 비교시찰 여부는 향후 여건변동에 따라 결정

[의 정 활 동 지 원]

□ 제3대 의회 개원1주년 기념행사

- 일 시 : '99. 7. 7 (수)
- 장 소 : 구의회 4층 의원사무실
- 참석대상 : 100명 (구의원 24, 구청 과장급이상 간부, 동장 등)
- 내 용 : 의정활동보고 및 기념행사

□ 주민표창 및 지역주민 여론 수렴

- 기 간 : '99 년중(상·하반기 2회)
- 대 상 : 관내 지역주민 144명(의원별 6명)
- 내 용 { 감사패 및 기념품 증정
의원별 주민과의 간담회

□ 의원 간담회 개최

('99 의회 결산 간담회)

- 일 시 : 12월22일(정기회의 종료일)
- 장 소 : 미정
- 내 용 : '99년도 결산 간담회

(위원회별 간담회)

- 운영위원회 간담회 : 사안 발생시 수시 개최(연15회)
 - 회기 협의, 의회주요행사 협의, 기타 의회운영 구상 등
- 상임위원회별 간담회 : 연5회
 - 위원회운영 평가 간담회

□ '99 의원체육대회

- 일 시 : '99. 10월중
- 장 소 : 미정
- 참석대상 : 52명(의원 24, 직원 28)
- 내 용 : 족구, 배구, 공굴리기 등

[의 정 홍 보]

□ 자료 및 홍보물 발간

○ 회의록 : 16회 2,080부

- ┌ 본 회 의 : 7회 910부
- ├ 상임위원회 : 7회 910부
- └ 특별위원회 : 3회 390부

○ 의회연보 : 1회 2,000부 (9월중 배부)