

'97 主要業務報告

(제47회 임시회)

1997. 9.

保 健 所

報 告 順 序

一 般 現 況 ----- 1

'97 상반기 추진실적 및 하반기 업무계획

○ 保 健 行 政 課 ----- 2

○ 保 健 指 導 課 ----- 10

○ 醫 藥 課 ----- 15

일 반 현 황

□ 조 직 (3과 9계)

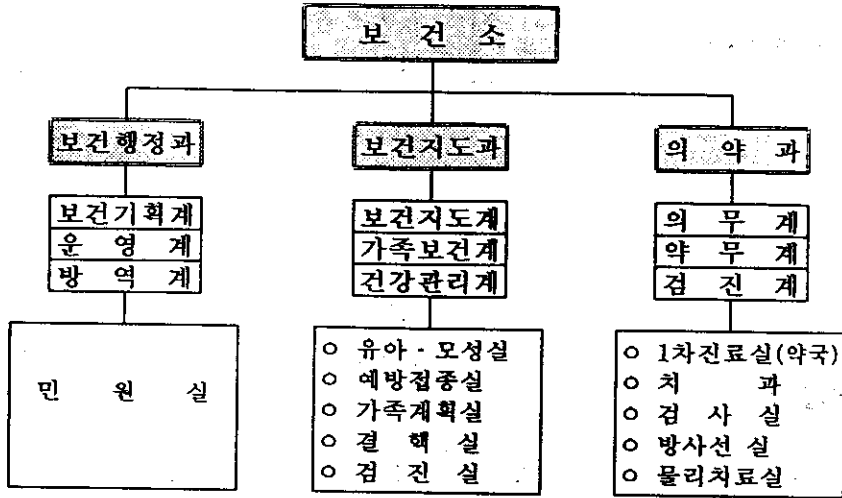

※ 아현진료소 : 1차진료실, 약국, 임상병리실, 예방접종실, 방사선실, 민원실

□ 인 력

○ 총 관

(‘97.9.1현재)

구분	계	행정직	기술직							기능직	전문직 의사	지방 방법원
			의무직	약무직	간호직	보건	X-선	병리	물리			
정원	76	7	2	4	26	9	4	4	1	13	6	0
현원	80	9	2	4	23	9	4	4	1	15	6	3
과부족	+4	+2	0	0	-3	0	0	0	0	+2	0	+3

※ 아현진료소 : 12명(의사1, 간호사2, 약사1, 임상병리사1, 방사선사1, 행정요원6)

[보건행정분야]

'97 상반기 주요업무 추진실적

('97. 7. 31 현재)

보건소 분소(아현진료소) 개소

마포 동부지역(아현, 공덕, 도화동일대) 주민의 진료편의를 위하여 아현동에 분소(아현진료소)를 설치하여 '97.8.12부터 진료업무를 하고 있음.

<분소개요>

- 명 칭 : 마포구보건소 아현진료소
- 위 치 : 마포구 아현동 600-2 (아현초등학교앞 지하보도내)
- 규 모 : 지하1층 70평
- 주요시설 : 1차진료실, 예방접종실, 약국, 임상병리실, 방사선실, 검진실, 민원실
- 소요예산 : 4억3천3백만원(시설비 및 장비구입비) (시·구비포함)

<주요추진사항>

- 건축(시설)공사 및 전기공사 시행 --- '96. 12 ~ '97. 6
- 의료장비(외자, 내자) 및 행정장비 구매 --- '97. 1 ~ '97. 7
 - 주요장비 : X-선카메라 및 필름자동현상기, 혈액자동분석기, X-선발생장치
- 분소건립 추진사항 대민홍보실시(내고장마포, 전광판, 지역신문 등)
- 분소 개소식 거행 --- '97. 8. 11 (월) 15:00
 - 내·외인사 300여명 참석 → 기념식 및 다과회 거행

<진료업무개시일> ----- '97. 8. 12 (화) 09:00~

<사업내용>

근무인력 : 총 12명

(책임요원1, 의사1, 약사1, 간호사2, 임상병리사1, 방사선사1, 행정요원5)

사업내용

- 1차진료(성병진료) --- 의료보험 및 의료보호환자, 무료(65세이상)진료
- 전염병 예방접종 --- 일본뇌염, B형간염, 장티푸스, 유행성독감등
- 각 종 검 사 --- 간염검사, 성병 및 AIDS 검사, 기타 병리검사
- 건강진단수첩(건강진단서) 발급, 건강상담

<기대효과>

- 마포동부지역(구마포) 구민의 원거리 진료에 따른 불편해소
- 주민을 찾아가는 현지 진료사업 수행으로 보건사업의 능률성 제고

전염병 예방관리 추진 실적

방역장비 현황

총 계	연막소독기				분무소독기			
	소 계	400호	휴대용	연무기	소 계	고압동력	전동식	분무기
21	8	1	6	1	13	1	1	11

방역소독실시

○ 대상지역

구 분	취약지역	복지시설	유수지	하천	공동우물	비고
개 소	3개동 10개통	12	4	2	2	

※ 취약지역 : 아현1동, 공덕2동, 상암동
 (준취약지역 : 공덕2동, 신공덕동, 성산2동, 상암동)

○ 소독실적

(’97. 7. 31 현재)

소독구분	목 표	실 적	진 도(%)
분무소독(m ³)	3,000,000m ³	1,508,000m ³	50.3
연막소독(회)	75회	36회	48
유수지 소독(m ³)	100,000m ³	78,500m ³	78.5
극미량 소독(회)	16회	10회	62.5
정호소독(회)	24회	14회	58.3

방역활동 특별근무실시

- 근무요원(6명) : 의사,간호사,검사요원,위생원,운전원,행정요원
- 특별근무기간 설정운영
 - 5. 1 ~ 7. 30 : 20:00까지(일·공휴일제외)
 - 8. 1 ~ 9. 30 : 20:00까지(일·공휴일근무)

□ 자율방역반 편성운영(동별 1개반) --- 25개반

(’97. 7. 31 현재)

인원	보유장비				
	계	차량연막기	휴대용연막기	동력분무기	수동식분무기
122	138	7	48	48	35

○ 운영방법 : 동장 책임하에 관리운영

※ 보건소 방역약품 지원

[분무용 - 576 ℓ
	연막용 - 382 ℓ

□ 질병모니터망 설치 운용 ----- 총 20개소

병의원	약국	학교	집단급식소	관광호텔	사회복지시설
10	3	2	1	3	1

□ 에이즈 예방 및 감염자 관리 실적

- 에이즈 예방 홍보 ----- 사진전시회(’97.6.16 ~ 6.21실시)
- 에이즈 양성자 관리 ----- 대상자 8명
 - 월 1회이상 상담실시 : 45회
 - 에이즈 검사 실적 : 8,066명
 - 진료비 전액 지원(서울특별시 50%, 보건복지부 50%)

□ 전염지역(동남아) 입국자 추적조사 ----- 5명

- 대상전염병 : 제1종 전염병중 콜레라, 페스트, 황열등 해외
오염지역 입국자
- 거주지 방문조사 및 전화건강상담 실시

청사환경 및 민원인 편의시설 개선

----- 쾌적한 민원환경제공

- 보건소 자체 방송시설 설치('97. 4) ----- 2,770천원
- 정수기 구입 설치('97. 4) ----- 2,420천원
- 보건소 청사 전기송압공사시행('97. 6 ~ 7) ----- 9,979천원
- 화장실(1~3층) 환경정비(통수작업)실시 ('97. 6) --- 515천원

민원실 운영 실적

- 민원접수 및 처리 ----- 총 6종 53,988건
 - 1차진료 — 9,037건
 - 각종예방접종 — 17,948건
 - 간염검사 — 3,061건
 - 건강진단수첩(진단서) 발급 — 11,664건
 - 유기한 민원서류 접수 — 503건
 - 기 타 — 11,775건

- 세외수입(진료비) 증대
 - ┌ '97 목표 : 327,307천원
 - └ '97 실적 : 213,563천원(65.2%)

- 민원인 편의위한 건강진단수첩 우편 발송제 시행 ----- 240건

- 의료보험(보호) 진료비 청구 시스템 설치 추진중(EDI : 전자문서교환방식)

'97 하반기 주요업무계획

아현진료소 운영의 내실화

'97. 8월 아현진료소가 개소 운영됨에 따라 의료 기능 업무의 내실화를 기하여 빠른 시일내에 분소로서의 역할을 수행할 수 있도록 하고자 함.

<분소현황>

- 위 치 : 아현초등학교앞 지하보도 1층 70평
- 근무인력 : 12명
- 진료개시일 : '97. 8. 12 (화) 09:00~

<하반기 중점추진사항>

- 분소개소 지속홍보 ----- 분소 이용률 제고
 - 마포로변 주민에 대한 홍보실시
 - 홍보 리후렛 제작 기 배부(10,000매)
 - 내고장마포, 전광판, 유선방송, 지역신문에 지속 홍보
 - 외부안내표지판(벽면부착간판) 추가 설치(2개소)
- 친절·신속한 진료민원처리 ----- 봉사행정 구현
 - 인사말 생활화, 민원 5분이내 처리하기
 - 전화 친절히 주고받기
- 민원인 편의시설 설치
 - 장애인 노약자를 위한 "도움벨" 기 설치 운영중
 - 정수기(설치완료) 및 공중전화기 설치 추진

<기대효과>

- 친절과 정성을 다하는 보건의료서비스 제공으로 분소의 대외 이미지 고양

지속적인 방역사업 실시

하절기 방역소독 실시('97. 5 ~ 9월)

- 대상지역 : 취약지역 3개동, 사회복지시설 12개소, 일반지역 13개동 (11개동 자율방역)
- 목 표 : 분무소독(살균, 살충) 3,000,000㎡, 연막 75회, 우수지 100,000㎡, 극미량 16회, 우물 24회
- 취약지역 방역소독 집중관리 : 3개동 10개통(주 1회이상)
- ※ 준취약지역 방역소독관리 : 4개동 8개통(2주 1회이상)

자율방역반 편성운영 --- 25개반(동별 1개반)

인 원	보 유 장 비				
	계	차량연막기	휴대용연막기	동력분무기	분 무 기
122명	138	7	48	48	35

전염병 예방 홍보강화

- 대상 전염병 : 콜레라, 장티푸스등 급성전염병및 유행성출혈열등 계절별 발생 전염병
- 방 법
 - 정기홍보 : 내고장마포 주제별 홍보(에이즈, 레지오넬라증, 식중독, 풍진)

질병정보모니터운영 ----- 20개소

(병·의원10, 약국3, 학교2, 사회복지시설1, 집단급식소1, 관광숙박3)

에이즈 예방 및 감염자 관리

- 에이즈 예방 홍보 : 가두캠페인('97. 12. 1일)
- 에이즈 양성자 관리
 - 건강상담, 항체검사 실시 유도
 - 진료비지원(서울특별시 50%, 보건복지부 50%)

방역활동 특별근무 지속실시

- 근무인원(6명) : 의사, 간호사, 검사요원, 위생원, 운전원, 행정요원
- 특별근무기간 설정 운영(하반기)
 - '97. 8. 1 ~ 9. 30 18:00~20:00 (일·공휴일 포함 근무)

전염지역(동남아) 입국자 추적조사 ----- 연중실시

- 제1종 전염병중 콜레라, 페스트, 황열등 환자에 대한 거주지방문 및 전화건강상담

(보건지도분야)

'97 주요업무추진실적

- '97. 7월말 현재 -

모자보건 ----- 13,915명

구 분	년목표량	실 적(명)	진 도(%)
영유아관리	26,014	10,799	41.5
임산부관리	8,702	3,116	35.8

○ 9월, 10월중 디티, 소아마비 학교예방접종 실시예정

보건교육 ----- 21,000명

년목표량(명)	실 적(명)	진 도(%)
23,900	21,000	87.8

○ 대 상 : 내소자, 저소득집단지역거주자, 직장 종사자 및 청소년

□ 방문간호

구 분	년 목 표 량	실 적(명)	진 도(%)
방 문 진 료	80 회	58 회	72.5
이 동 순 회 진 료	48 회	30 회	62.5

□ 만성전염병관리 ----- 35,137명

구 분	년 목 표 량	실 적(명)	진 도(%)
예 방 접 종	35,000	28,734	82
결 핵 관 리	6,400	4,695	74
성 병 관 리	1,900	1,708	90

'97 하반기 주요업무계획

	목 표	실 적	진 도
<input type="checkbox"/> 노인건강운동	년6개경로당 (반기당 3개소)	3개경로당실시	50%
<input type="checkbox"/> 자궁암검사	400명	356명	89%
<input type="checkbox"/> 고혈압관리	1,980명	1,826명	92.2%
<input type="checkbox"/> 관절염환자 자조관리	120명	60명	50%
<input type="checkbox"/> 공무원건강증진프로그램			

공무원들이 가지고 있는 건강에 대한 문제점을 파악하여 수요에 맞는 건강증진 프로그램을 개발하고 잘못된 행위와 습관을 교정 하므로써 스스로 관리들하여 업무의 능률을 올릴뿐 아니라 개인의 건강수준을 향상시키고자 함.

○ 추진경위 . 건강관련 설문지 조사 실시('97. 4.29)

. 배부 1000부 (회수 605부, 분석사용 586부)

○ 분석결과(총 586부)

- 질환별 (혈압 45명, 고지혈증 58명, 혈당문제 17명, 비만도 123명, 스트레스 과다 17명, 신경정신문제 22명)
- 건강행위
 - . 흡연 : 남자 224명, 여자 17명
 - . 음주 : 남자 113명, 여자 14명
- 식사 : 불규칙 및 지방식이 113명

○ 우리구 직원들이 원하는 건강증진 3대 항목

운동, 스트레스관리, 체중조절

○ 건강증진 프로그램개발안

. 운동요법

- 방법 : 운동처방사에 의한 운동 실시
- 장소 : 기존 체력단련실 이용
- 인원 : 40명(주 3회 실시)
- 소요기간 : 8주(10월 중순실시 예정)
- 효과 : 체중조절 및 성인병 예방

. 스트레스관리

- 방법 : 음악을 활용한 Social dance
- 장소 : 구청 강당
- 인원 : 50 ~ 60명(주 1회)
- 소요기간 : 8주 이상(10월 중순 실시 예정)
- 효과 : 스트레스 관리로 업무의 능률 및 만족도 향상

* 협 조 : 연세대학교간호대학

□ 독감예방접종사업

환절기에 주기적으로 발생하여 주민에게 생활의 불편을 초래하는 유행성독감에 대한 예방접종을 실시하여 저렴한 가격으로 양질의 의료서비스를 제공하여 구민의 건강관리에 이바지 하고자 함.

- 대 상 : 만 3세 ~ 성인 3,500명(실적 1,500명)
- 기 간 : '97년 9월 ~ 약품소진시까지
- 장 소 : 보건소 예방접종실
- 수수료
 - 만 ³5세 ~ 10세 미만 : 1,500원
 - 만 10세 이상 : 3,000원
- 효 과
 - 질병 조기발견으로 주민건강증진
 - 의료비 절감

□ 의료시혜 환자진료 ----- 총연인원 142,044명

	실인원	연인원
○ 의료보호 -----	1,761명	18,117명
○ 의료보험 -----	15,571명	121,624명
○ 성 병 -----	627명	2,303명

□ 한방무료진료 ----- 28회 838명

□ 검사실 각종 검사실적 ----- 총 53,755건

○ 장 내 세 균 -----	11,813건
○ AIDS 검사 -----	8,066건
○ 수 질 검사 -----	221건
○ 간염(일반, 무료) -----	6,891건
○ 생화학검사 -----	9,454건
○ 성 병 검사 -----	16,133건
○ 결핵도말검사 -----	1,177건

□ 방사선실 검진실적 ----- 총 16,214건

○ 간활·직찰 촬영 -----	15,892건
○ 복 사 -----	46건
○ 1차진료의뢰 촬영 -----	110건
○ 현상 및 정착 폐액 처리건수 -----	7건
○ 건강검진 -----	159건

□ 물리치료실 실적

○ 환 자 수 -----	2,383건
○ 치 료 건 수 -----	6,944건

□ 건강진단 실적

○ 성인병검진 -----	181건
○ 구강검진 -----	200건
○ 간염검사 -----	76건
○ 무료검진 -----	214건
○ 2차검진 -----	72건

(의약분야)

'97 하반기 주요업무계획

의료기관 지도점검

□ 추진방향

보건소와 관내 각 직능단체(의사회, 한의사회, 치과의사회, 안경사회)에 의한 자율지도등으로 의료기관에 대한 지도점검을 철저히 함으로써 구민보건의 질적 향상을 도모

□ 추진목표

전체 의료기관에 대하여 하반기 1회 지도점검

□ 점검기관

하반기 각 직능단체 자율지도 및 보건소 수시점검

□ 의료기관 지도점검방법

○ 의료기관 현황

계	병원	한방병원	의원	치과의원	한의원	안마시술소	치과기공업소	안경부속의원	침술소	적출물	비고
416	4	2	168	98	59	5	15	60	3	1	1

- 의료관련단체 하반기1회 자율지도 실시
- 문제의료기관 수시점검을 실시 관계규정에 따라 조치
- 안마시술소는 불법·퇴폐행위 근절을위하여 하반기2회 이상 지도점검실시
- 의료관련 단체 구 분회 자율지도 실시상황을 지도점검

약업소 지도점검

추진방향

- 의약품 등의 유통체계확립 및 판매질서 유지
- 마약류 관리강화
- 약국 및 의약품 도매상은 하반기 보건소.협회 합동감시
- 의료용구 판매업소 및 수입자등 관리강화

추진계획

- 약사감시 : 전체 대상업소 실시
 - 약국, 도매상 : 하반기 1회
 - 의약품 등 수입자 : 하반기 1회
- 마약 및 향정의약품등 감시 : 병·의원, 약국, 의약품도매상 하반기 1회

추진방법

- 약국, 도매상 : 하반기 보건소.협회 합동감시
- 마약 및 향정의약품 지도점검 : 보건소 연 1회 실시

약업소 지도점검내용

- 약업소 현황

계	약 국	의약품 도매업소	의료용구판매업소
343	249	13	81

- 약사면허대여행위
- 무자격자 의약품판매 및 무허가 의약품 진열 및 판매행위
- 마약류 관리 적정여부(마약류 등의 유효기간경과 및 판매대장기재 등)
- 의약품 판매질서 위반행위
- 한약재 규격품사용 준수여부 및 한약조제관련 위법 부당행위

진단용방사선 발생장치의 지도점검

□ 목 적

진단용방사선 발생장치를 설치·운영하는 의료기관에서는 진단용방사선 발생장치를 안전하게 관리함으로써 환자 및 방사선 관계종사자에 대한 방사선으로부터의 장해를 방지하고 질병진단에 적정을 기하여 국민건강 증진에 기여하고자 함.

□ 추진방향

진단용방사선 발생장치의 안전관리에 관한 규칙과 관련 발생장치를 설치, 사용코자 하는 의료기관의 업무이행 준수사항에 대한 지도점검

□ 진단용방사선 발생장치 설치 및 방사선 관계 종사자 현황

○ 진단용방사선 발생장치 설치, 방사선 관계종사자 현황

발생장치 설치 의료기관	병 · 의 원				치 과 의 원		방사선 관 계 종사자	
	C T	골밀도 장 치	유방촬영 장 치	발 생 기 및 장 치	M R I	파라노마 및 세파로 촬영 용		
개 소	3	2	3	84	0	11	99	183

특 수 사 업

한방무료진료

저소득계층 및 노인건강관리를 위하여 양방의 기능을 보완하여 한방으로 구민의 건강증진 및 건강관리에 만전을 기하고자 함.

□ 추진계획

- 일 시 : 매주 일요일 10:00~13:00
- 장 소 : 마포구보건소 1층 물리치료실
- 대 상 : 한방무료를 받고자하는 마포구 전주민
- 사 업 비 : 4,160천원
- 진료내용 : 진료후 침을 놓거나 한약무료제공
- 의 료 진 : 마포구 한의사협회 자원봉사자 한의사1~2명,
간호사 1명

□ 추진내용 및 기대효과

- 진료인원은 1회 25명 ~ 40명 정도(연인원 1,800명= 52주× 35명)
- 저소득층 주민의 집중적인 홍보로 치료혜택 제공
- 저렴한 투자로 구민에게 한방진료를 제공하여 구민건강증대 및 공공보건기능 확대

치면열구전색 진료 및 구강검진

치아우식증(충치)예방을 위한 치면열구전색 진료는 비보험대상이고, 진료비가 고가이나 보건소를 통한 저가의 진료비로 예방진료를 활성화 하여 국민의 구강보건에 기여하고자 함

사업개요

- 장 소 : 마포구보건소 2층 치과 진료실
- 진료내용 : 치아 우식증(충치) 예방진료
- 의 료 진 : 기존 치과의사 1명, 간호사 1명
- 진료수가 : 1회 진료비 3,000원

기대효과

- 어린이 충치예방으로 국민 구강보건증진
- 보험에 미포함된 진료를('96 의료수가 제정) 실시하여 충치예방
- 신뢰받는 보건행정구현

저소득주민 전임약국제 운영

관내 약국에서 저소득가정이 무료투약의 혜택을 통해 지속적인 건강 상담 및 질병의 발생을 경감시키고 저소득 가정의 의료비 절감등으로 주민의 건강증진 및 이로 인하여 서로 돕고 더불어 함께 잘사는 사회를 구현하고자함.

사업개요

저소득 가정과 약국을 연계시켜 지속적인 건강상담 및 무료투약

□ 중점추진사항

- 결연대상가정 : 24가구(동사무소의 추천을 받아 각동별로 1가구선정)
- 소요예산 : 비예산

□ '97년도추진내용

- 마포구 약사회에서 이웃돕기 사업으로 실시
- 사업비 : 2,160천원(마포구 약사회 및 해당약국 부담)
- 조제 및 투약받을 수 있는 약국은 마포구 관내 전약국에서 가능 (1가정 년 20매씩 투약권을 배부하여 1매로 3일분 조제가능)

□ 기대효과

- 지속적인 건강상담으로 발생가능한 질병에 신속한 대처 및 이로 인한 저소득 주민의 의료비 절감(특히 소년소녀가장 및 무의탁 노인 우선실시)

'97보건예방 검진사업 추진

생활수준의 향상으로 개인건강의 관심도가 높아짐에 따라 복지차원에서 건강진단을 실시 질병의 사전예방과 질병의 조기발견 및 조기치료로 국민건강 증진토록하여 의료복지 사회를 실현키 위함

□ 건강검진 사업종류

- 성인병 건강 검진(의료보험 피보험자의 피부양자중 40세이상)
- 직장 피보험자 건강검진
- 간염예방사업
- 1차건강진단(마포구 관내 20세 이상 무료건강검진) :보건지도과에서 이관

- 보건예방 사업으로 인한 기대효과
 - 구민의 건강수준 향상과 질병의 조기발견 및 조기치료
 - 검진자의 부담금 없이 의료보험관리공단 및 조합에서의 지원으로 인한 구민의 의료비용 절감.
 - 구수입 (검진수수료) 증대