

'98 主要業務計劃

(제51회 임시회)

1998. 2

市民局

보고 순서

<input type="checkbox"/> 일반현황	-----	2
<input type="checkbox"/> 사회복지분야	-----	3
<input type="checkbox"/> 가정복지분야	-----	11
<input type="checkbox"/> 위생분야	-----	26
<input type="checkbox"/> 산업분야	-----	33
<input type="checkbox"/> 환경분야	-----	43
<input type="checkbox"/> 청소분야	-----	50

일 반 현 황

○ 기 구 : 6과 20계

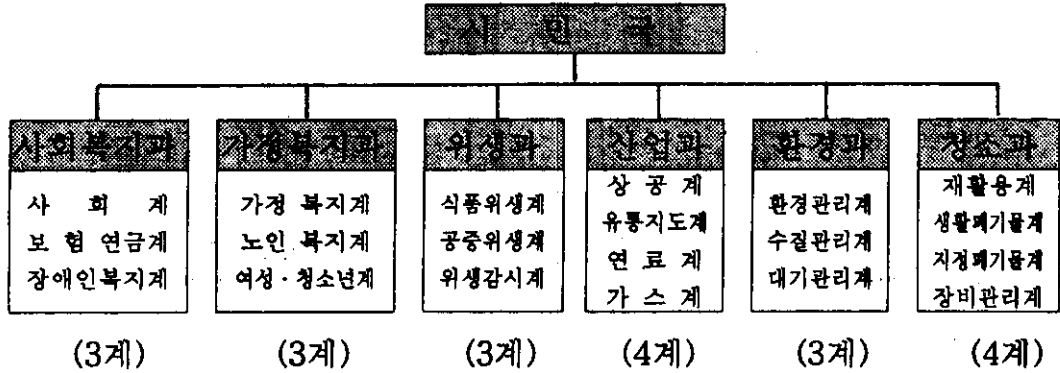

○ 인 력 ----- 현원 239 명

과 명	직 급 총 계	4급	5급	6급	7급	8급	9급	기능	별장	비고 (기초원)
총 계	정 원	227	1	6	20	24	22	17	131	6
	현 원	239	1	6	20	24	28	12	130	5
사회복지과	정 원	17	1	1	3	2	3	3	3	1
	현 원	17	1	1	3	3	5		2	1
가정복지과	정 원	18		1	3	3	3	2	2	4
	현 원	19		1	3	3	5	2	2	3
위생과	정 원	17		1	3	5	5	2	1	
	현 원	16		1	3	7	4		1	
산업과	정 원	18		1	4	4	4	2	2	1
	현 원	18		1	4	3	5	2	2	1
환경과	정 원	17		1	3	5	4	2	2	
	현 원	18		1	3	2	6	4	2	
청소과	정 원	140		1	4	5	3	6	121	
	현 원	151		1	4	6	3	4	121	12

사회복지분야

□ 일반현황

○ 생활보호대상자 현황 (단위 : 가구/세대,인원/명)

계		거택보호자		자활보호자		비고
가구	인원	가구	인원	가구	인원	
1,657	3,464	667	865	990	2,599	

○ 장애인등록 현황 (단위 : 명)

계	지체	시각	정신장애	정신지체
2,925	2,045	188	329	363

○ 보훈단체 현황 (단위 : 명)

계		상이군경회		무궁수운회		태명인회		유족회	
지회	회원수	지회	회원수	지회	회원수	지회	회원수	지회	회원수
4	1,599	1	409	1	400	1	290	1	500

○ 사회복지시설 현황 (단위 : 개소)

계	사회복지관	정자동서점	장애인장애인이용시설	상담시설
5	2	1	1	1

○ 의료보호 진료기관 지정 현황 (단위 : 병원)

계	1차진료기관	2차진료기관	비고
335	329	6	

'98 주요업무 계획

생활보호대상자 생계지원

- 대 상 : 667세대 865명
- 지원금액 : 1,355,609천원
- 지원내역

- 생 계 비 : 소득별,가구원수별 차등지원
1인당 54,330원 ~ 124,630원
- 특별위로비 : 연 2회(설날, 중추절) 각 50,360원
- 월동대책비 : 1인 1회 92,000원
- 장 제 비 : 사망1인당 500,000원
- 해산 보호비 : 1인당 120,000원

생활보호대상자 자립기반 조성

○ 저소득주민 학자금 지원

- 대 상 : 생활보호대상자 자녀 및 장애인 자녀
- 대상인원 : 805명(중학생 359명, 고교생 446명)
- 지원기준
 - 중학생 : 분기별 110,400원
 - 고교생 : 분기별 209,700원

○ 거택보호자 교육 경비 지원

- 대 상 : 초등학생,중학생,고등학생
- 지원인원 : 67명
- 지원내용 : 교통비,교재비,교복비,학용품비
- 지원시기 : 분기별지원

○ 생업자금 융자사업

- 대 상 : 생활보호대상자 및 저소득주민
- 용자기관 : 국민은행(동장 및 자활자원센터의 장 추천)
- 융자금액 : 1,200만원 이하
- 이율 : 연리 8%
- 상환기간 : 5년거치 5년상환

○ 직업훈련 실시

- 대 상 : 생활보호대상자, 실업자 및 미진학 청소년 등
- 직 종 : 전자, 정보처리, 자동차정비 등 40개직종
- 훈련기관 : 서울직업전문학교외 32개 기관
- ※ 우리구 관내 4개소 : 고려간호학원, 한샘컴퓨터학원, 세잔산업디자인학원, 성실정보처리학원

□ 취로사업 실시

- 대 상 : 생활보호대상자, 저소득주민
- 계획인원 : 174,543명
- 노임단가 : 1인 1일 17,000원(남녀균일)
- 소요예산 : 2,967,234천원
 - 구 비 : 2,000,000천원
 - 시 비 : 967,234천원

□ 취업알선

- 계 획 : 23,000명
- 알선기관 : 40개소
 - 공공기관 : 26개소 (구1, 동24, 중부여성발전센터)
 - 사설기관 : 14개소 (무료5, 유료9)
- 내 역
 - 구인 구직자 접수 및 전산입력
 - 구인 구직자 취업알선
 - 취업정보센터 이용 홍보

직업소개소 지도 점검 실시

○ 직업소개소 현황

- 9개소(법인4개소,개인5개소)

○ 지도점검 : 분기1회

○ 점검내용

- 시설환경분야
- 규정된 부착물 및 종사자근무상태
- 소개사업과 관련된 운영상태(명의대여 여부 및 소개요금 징수 적정여부등)
- 민원발생

저소득주민 결연사업

○ 추진대상

- 거택보호대상자 전세대
- 자활보호대상자의 30%
- 기타 저소득 주민세대

○ 추진목표 : 1,000세대 2억5천만원

○ 결연금액 : 매월 1인당 20,000원 이상

○ 기대효과

- 저소득주민의 생계지원의 현실화
- 법정 생계비 부족분에 대한 보완
- 지방자치시대 지역주민의 공동체 의식 고취
- 사회통합적 분위기 확산

장애인 생계보조수당 지원

- 대상 : 생활보호대상자로 등록된 장애1급 및 중복2급 장애인
- 대상인원 : 110명
- 지원금액 : 1인 월75,000원
- 지원시기 : 분기별로 지원

장애인 보장구 지원

- 대상 : 등록된 생활보호대상자 및 저소득장애인
- 대상인원 : 20명
- 지원보장구
 - 지체장애인 : 휠체어, 의족
 - 시각장애인 : 시력보조기, 안경, 돋보기, 지팡이
 - 청각장애인 : 보청기
 - 언어장애인 : 전기후드(체외용)
- 지원방법 : 장애인의 신청에 의거 지원

장애인 자립작업장 운영

- 위치 : 성산동 395-2(임대아파트단지내)
- 건평 : 50평
- 운영방법 : 사회복지법인 및 장애인단체등에 수탁운영
- 현수탁자 : 지체장애자협회 마포지회(대표 심재춘)
- 수탁기간 : '98. 1. 18 ~ '2,000. 1. 17
- 작업인원 : 11 ~ 15명
- 생 산 품 : 쇼핑백제작
- 거 래 처 : (주)정돈, 삼일특수인쇄

중증장애인 바깥 '나들이' 실시

- 참석대상 : 60명
 - 중증장애인 : 20명
 - 장애인보호자, 자원봉사자, 안내공무원 : 40명
- 시행시기 : 년1회(하반기)
- 중증장애인 선정 : 각동추천받아 대상자 선정
- 나들이코스
 - 마포구청출발 → 용인에버랜드(동물원, 물개쇼등관람)
- 소요예산 : 3,100,000원
- 효과
 - 장애인의 사회참여 의식 고취
 - 더불어 사는 사회분위기 조성
 - 장애인에게 삶의 자신감 부여 기회제공

의료보호 진료비 지원

- 의료보호대상자 : 4,071명
 - 1종 : 1,613명(거택, 시설, 국가유공자, 인간문화재)
 - 2종 : 2,458명(자활보호자)
- 예산액 : 2,975,370천원
- 진료비 지원기준
 - 1종 : 보호비용의 전부 지원
 - 2종 : 외래의 경우 본인부담액 1,500원, 나머지 전액지원
 - 입원인 경우 본인부담 20%, 국고부담 80%

의료보호 대불금 징수

- 총체납액 : 183,000천원
- 징수목표 : 9,000천원
- 대 상 : 자활보호자가 입원 치료후 본인이 부담한 진료비중
체납한 진료비

특수 사업

□ 독거노인 정기 방문 실시

부양가족 없이 혼자 생활하고 있는 고령의 노인 및 장애, 폐질 자에 대하여 매일 요구르트를 무료로 배달하고 배달인력으로 하여금 건강 및 생활 상태를 확인하여 위급상황 조기발견 및 신속한 대처를 기함에 있음

○ 대상 : 562명

- 거택보호자중 1인 독거세대 전원 : 450명
- 자활보호자중 매일방문확인을 요하는 독거세대 : 112명

○ 추진 내용

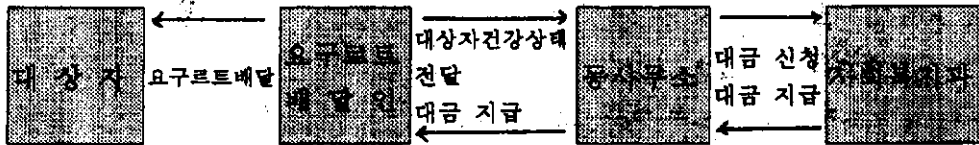

○ 지원품목 : 매일배달이 가능한 음료(야쿠르트에이스)

○ 효과

- 독거노인들에게 매일 요구르트를 제공함으로써 건강 증진에 기여
- 독거노인의 위급상황 조기발견 및 신속한 대처

특수사업

□ 장애인 주·단기보호사업 실시

개가 장애인중 부득이한 사유로 빗동아 또는 며칠간 가족의 보호를 받을수 없는 장애인을 위한 보호시설을 설치·장애인 주·단기 보호를 실시, 장애인 가족의 양심책과 역할할수 있는 여건을 마련하고 재활서비스를 제공함에 있음

- 설치장소 : 마포구 용강동 243-3(청송빌딩)
- 운영법인 : 사회복지법인 한국재활재단
- 시설면적 : 97.70㎡
- 보호장애인 : 16명 ~ 20명
- 사업내용
 - 사회적응훈련실시 → 독립생활을 할수있도록 유도
 - 취미생활실시 → 잠재력능력개발
 - 상담실시 → 애로사항청취 해결
- 사업비 : 50,000천원(시비)

가정복지분야

□ 일반 현황

○ 노인복지시설 현황

- 경로당

(단위 : 명)

구분	개소	회원			비고
		계	남	여	
계	67	4,112	2,265	1,847	
구립	34	2,389	1,197	1,192	
사립	33	1,723	1,068	655	

- 노인복지회관 (용강동 115-5, 대지 : 289㎡, 건물 : 389.43㎡)

지층	1층	2층	3층
체력단련실	대한노인회 사무실	강당	경로당

- 마포경로의원 (아현동 96-2, 대지 : 165㎡, 건물 : 428.55㎡)

1층	2층	3층
물리치료실(병상 13개) 병원사무실	접수 및 약국, 대기실 주사실, 진료실(2) 방사선실, 임상병리실	경로식당 재가노인복지 사무실 (주간보호사업)

○ 영유아 보육시설 현황

구 분	총 계	어 린 이 집			방과후 놀이방	비 고	
		계	구 립	사 립			
시설수	117	60	25	35	1	56	사립-법인:12개소 -개인:23개소
아동수	4,686	3,866	2,320	1,546	45	775	

○ 사회복지시설 현황

시 설 명	사 업 목 적	위 치	수용정원
계		5 개 소	390
구세군 서울후생화원	요보호 아동 수용	상암동 43	150
삼동소년촌	"	상암동 산33	70
마리스타 기술교육원	불우청소년 직업보도	충북, 충주, 산척, 영덕리 262-11	90
홀트아동 일시보호소	영아 일시 보호 (3세미만)	합정동 388-19	50
한국여성의 집	윤락여성 선도보호	창전동 376-1	30

○ 청소년 독서실 현황

시 설 명	위 치	운 영 체	인원수 (좌석)	종사원수	비 고
계	3 개 소		778	15	
상암청소년 독서실	상암동 1538	사회복지법인 삼동소년촌	144	3	
망원청소년 독서실	망원동451-1	서울근로청소년회 관	292	6	
염리청소년 독서실	염리동 36-3	까리다스수녀회	342	6	

'98 주요업무계획

□ 노인종합복지관 건립

○ 목 적

- 노인들에 대한 각종 정보제공과 취미, 여가, 건강관리를 종합적으로 할 수 있는 중심거점으로 활용
- 기존 마포경로위원이 수용하기에 미흡한 마포 서부지역의 노인건강 증진에 기여

○ 위 치 : 마포구 창전동 140

○ 규 모 : 토지 - 1,286㎡ (약 389평)
 - 건물 - 2,310㎡ (약 700평) (지하1층, 지상4층)

○ 사 업 비 : - 토지매입비 - 1,952,000천원 (기매입)
 - 건 축 비 - 3,451,000천원

○ 사업기간 : '97. 11 ~ '99. 9.

○ 주요사업

- 경로의원운영 : 내과, 일반외과, 가정의학과, 방사선과, 물리치료실등
- 상 담 사 업 : 취업, 노인 고충사항 처리
- 사회교육사업 : 건강교육 노인교실 운영
- 공동작업장 운영 : 노인여가 선용
- 복리후생 사업 : 이.미용, 목욕, 경로식당 운영등

- 14 -

□ 공덕1동 노인복지시설 준공

○ 사업개요

- 목적 : 기존의 단순한 휴식, 오락 위주의 경로당에서 같은 장소에 재가노인복지사업을 함께 실시함으로써 정서함양, 기능회복, 건강증진 등 노인 복지 증진에 기여
- 위치 : 공덕동 26-12
- 규모 : 대지 215㎡ 건물 398㎡ (지하1층, 지상3층)
- 사업기간 : '97. 9 ~ '98. 4
- 사업비 : 503백만원
- 공정율 : 25%
- 준공예정일 : '98. 4월중

□ 어린이집 개원

○ 사업개요

- 목적 : 신축된 어린이집 개원으로 정상운영
- 행복어린이집
 - 위치 : 아현3동 641-12
 - 규모 : 408.48㎡ (지하 1층, 지상 3층)
 - 보육정원 : 84명
 - 소요예산 : 776백만원
- 대흥어린이집
 - 위치 : 대흥동 82-1
 - 규모 : 399.43㎡ (지하 1층, 지상 3층)
 - 보육정원 : 79명
 - 소요예산 : 852백만원
- 개원예정일 : '98. 3. 2.

□ 신수동 신석어린이집 건립

○ 사업개요

- 목적 : 보육시설 확충으로 보육수요 충족과 영유아에 대한 전문적인 보육서비스 제공
- 위치 : 현석동 95-1외 3필지
- 대 지 : 413m²
- 건축규모 : 150평 내외 (지하 1, 지상 3층)
- 사업기간 : '98. 1 ~ '98. 12
- 사업비 : 746백만원

○ 세부추진일정

- 설계용역 : '98. 1. 10 ~ 3. 31
- 시공업자 선정 : '98. 4. 1 ~ 4. 30
- 건축공사 : '98. 5. 1 ~ 11. 30

□ 아현1동 어린이집 건립

○ 사업개요

- 규모 : 대지 100평, 건물 150평 내외
- 사업기간 : '98. 1 ~ '98. 12
- 사업비 : 1,246백만원 (시비 70%, 구비 30%)

○ 세부추진일정

- 부지매입 : '98. 1. 10 ~ 3. 31
- 설계용역 : '98. 4. 1 ~ 5. 31
- 건축공사 : '98. 6. 1 ~ 12. 31
- ※ 예산감축에 따른 시비지원 삭감이 예상됨

- 16 -

□ 노인의 건강관리와 취업·사회활동 지원

○ 노인현황 : 23,037명 (생활보호자 : 880명)

○ 사회봉사활동 실시

- 인 원 : 204명

- 활동내역

- 골목할아버지 봉사활동 : 104회 (96명)
- 교통할아버지 봉사활동 : 104회 (96명)
- 솥씨 할머니 봉사활동 : 52회 (10명)
- 할아버지선생님 한문교실 : 4회 (2명)

- 소요예산 : 106,280천원

○ 노인건강진단

- 대 상 : 65세이상 생활보호 노인중 노인건강진단 희망자
- 진단기관 : 국·공립병원 및 보건소·병원급이상 의료기관 또는 비영리 기관중, 신청받아 지정
- 1차 진단 : '98. 4.
- 2차 진단 : '98. 6. (1차 진단자중 유소견자)
- 소요예산 : 934천원 (11,962원 x 78명)

○ 노인복지기금 조성

- 목 적 : 노인 인구수 증가에 따른 노인복지정책의 확대
- 근 거 : 서울특별시마포구노인복지기금설치및운용조례
(마포구조례제372호)
- 조 성 액 : 총 5억원중 1억 조성
- 주 용 도
 - 노인교육 및 노인교실 운영지도
 - 노인의 사회봉사활동 참여 및 육성지도
 - 노인의 건강 및 취미활동 조장
 - 노인인력은행 및 공동작업장 운영지도
- 기금운용심의위원회 구성
- 서울특별시마포구노인복지기금설치및운용조례시행규칙제정

○ 추억의 자서전 공모전 개최

- 목 적 : 노인들의 지나온 삶을 되돌아보며 의미있었던 순간들을 재음미하여 삶의 소중함을 인식
- 행사개요
 - 공모광고 : '98년 4월 중
 - 공모기간 : '98. 5. 1 ~ '98. 6. 30 (2개월간)
 - 대 상 : 60세이상 마포구 거주 노인
 - 소 재 : 지나온 날의 일, 체험담 등
 - 방 법 : 각동 및 대한노인회 마포구지회에서 접수받아 구청
가정복지과 제출
 - 소요예산 : 8,000천원
- 심사 및 시상식
 - 심 사 : 한국문인협회 외뢰
 - 시 상 : '98. 10. 2 (제2회 노인의 날)

□ 노인재가 서비스 체계 확립

○ 서울가정도우미 운영

- 현 황

- 서울가정도우미 : 35명
- 수혜대상 노인 : 약 200명
- 팀 구성 운영

구 분	A 팀	B 팀	C 팀	D 팀	E 팀
센터 설치동명	아현 1동 사무소	용강동 사무소	창전동 사무소	성산 1동 사무소	성산 2동 사무소
관할동	아현1,2,3, 공덕 1동 신공덕동	도화1,2, 공덕2,용강, 대흥,염리동	노고산,신수, 창전,상수, 동교동	서교,합정, 망원1,망원2 성산1동	연남,성산2, 상암동

- 근무조건

- 근무시간 : 매주 월~금요일 10:00~18:00 (공휴일 제외)

- 서비스 내용

- 가사지원, 개인활동지원, 행정기관 업무대행, 신상상담등

- 소요예산 : 262,636천원

○ 노인 주간보호사업 운영

- 시설규모 : 최저 연면적 100㎡ 이상
- 이용방법 : 사업기관에 이용노인이 신청
- 시설장소 : - 아현1동 96-2 (마포경로의원 3층)
- 공덕동 26-12 (공덕1동 노인복지시설내) - 시설완공후
사업개시
- 사업기관 : 사회복지법인 연꽃마을, 사단법인 보사동우회
- 소요예산 : 70,000천원

□ 노인 무료 전문병원 운영

- 위탁운영체 : 사회복지법인 연꽃마을 (아현1동 96-2)
- 진료 대상 : 마포구 거주 저소득층 노인 (1일 약 200여명 이용)
- 진료 과목 : 내과, 일반외과, 가정의학과, 방사선과 등

□ 저소득 노인 생활보호

- 노인교통수당 지급 : 분기별 1인 30,000원
- 노령 수당 지급 : 생활보호자 (65세이상-월 40,000원, 80세이상-월 50,000원)
- 경로당 운영비 지원 : (구립 월 17만원, 사립 12~17만원)
- 무료급식 경로식당 운영 : 2개소 (성산사회복지관, 마포경로의원)
- 노인의 집 운영 : 5개소 15명
 - 사단법인 보사동우회 : 염리동 40-4(2개소), 아현동 619-12(2개소)
 - 사회복지법인 연꽃마을 : 망원1동 458-26 (1개소)

□ 양질의 보육환경 조성

○ 사업개요

- 목 적 : 영유아의 건전한 육성
- 대 상 : 38개소 (정부지원시설)
- 사업기간 : '98. 1 ~ 12월 년중
- 사 업 비 : 3,728백만원

○ 세부추진계획

- 보육교사 자질향상 교육 : 145명('97) → 160명('98)
- 보육시설 운영비 적기지원
- 보육시설 지도감독 강화
 - 지도점검 : 년 1 회 (상반기)
 - 운영평가 : 년 1 회 (하반기)
 - 중점지도사항

[보조금 집행 및 예산회계처리
 시설종사자 관리 및 보육료 경감아동 관리 등

□ 어린이 재롱이 잔치

○ 사업개요

- 목 적 : 마포구 보육시설 종사자 및 보육아동 자모가
한데 어우러져 화합의 장 도모
- 장 소 : 한강시민공원 망원지구
- 참여인원 : 4,000여명

- 주 관 : 마포구 보육시설 연합회
- 후 원 : 마포구
- 사업기간 : '98. 10월중
- 사업비 : 7.5백만원

○ 세부추진계획

- 행사준비 : '98. 9. 1 ~ 9. 30
- 홍보기간 : '98. 9. 1 ~ 9. 30
- 행사내용 : 달리기, 장기자랑, 자모노래하기 등

□ 민간보육시설 지원

○ 사업개요

- 목 적 : 민간보육시설의 장애아, 영아교육 기피현상 해소 및 양질의 보육서비스 제공
- 대 상 : 80개소 (민간어린이집, 놀이방)
- 사업기간 : '98. 1 ~ 12
- 사업비 : 112백만원

○ 세부추진계획

- 민간보육시설 확대지원 : 7개소 ('97) → 12개소 ('98)
- 민간어린이집 영아간식비 지원
 - 영아반 3개반 편성시 1개반 80만원씩 240만원까지 지원
- 교재교구비 지원

- 22 -

□ 청소년 독서실 운영 내실화

- 대 상 : 3개소 (상암청소년독서실, 망원청소년독서실, 염리청소년독서실)
- 중점 추진사업
 - ※ 독서실 개·보수
 - 편학분위기 조성 : 운영 프로그램 개발

□ 청소년 문화 수련활동 강화

- 청소년 어울마당 운영 : 년 8회
- 청소년 수련대회 실시 : 여름방학 기간중
- 청소년 예술제 실시 : 1회 (프로그램 개발)
- 마포구 어린이 큰잔치 : 어린이날 전·후 실시
- 호범어린이 및 청소년 표창 : 1회 (5월 청소년의 달)

□ 어려운 청소년 자립지원

- 소년소녀가장 세대 지원
 - 대 상 : 27세대 42명
 - 주요 지원 사업
 - 공동가정 확충(그룹홈) - 1개소 (3세대 5명)
 - ※ 임차규모 4~5인용 8,000만원 (국비 50%, 시비 50%)

- 소년소녀가장 기초생활 보장 및 상담지도
 - ※ 학용품비, 영양간식비, 피복비, 교통비 등 지원
 - ※ 후원자 결성, 가정방문 및 상담지도
- 소년소녀가장 건강진단 실시
 - 진단기간 : 1차-'98.1.20~2.28, 2차-'98 여름방학중
 - 진료기관 : 마포구보건소

○ 청소년 자립지원기금 운영

- 대 상 : 소년소녀가장등 어려운 청소년
- 지원사항 : 중.고교 수업료, 대학입학료, 자활지원금, 직업훈련비 등

□ 요보호아동 지원강화

○ 시설보호 아동 삶의 질 향상

- 시설아동 위문 : 년 4회
- 아동복지시설, 체육수련등 정서함양 활동지원 : 년 2회

○ 자립능력 지원

- 시설퇴소아동 주거비 지원 : 전세자금 융자 (2인 1세대기준 2,500만원)
- 시설퇴소아동 자립정착금 지원 : 퇴소시 1인당 200만원

○ 아동복지시설 및 법인 정기 지도 점검

- 시설 안전점검 및 지도점검 : 매년 2회이상
- 법인 지도점검 : 매년 1회
- 법인,시설 특별감사 : 감사실시의 필요성이 있을때

- 24 -

□ 여성조직 운영 및 지도자 육성

- 여성단체 연합회 운영 건실화
 - 정례적 회의개최 : 년 12회
 - 주요활동 : 환경보존운동, 도덕성 회복 및 경제살리기운동, 불우이웃돕기 등
- 여성자원봉사 활동 센터 운영
- 주부환경 봉사단 운영 건실화
 - 조직 정비 25개 240명 → 비활동자 교체

□ 여성능력 개발 프로그램 운영

- 여성교양대학 운영 : 년 1회 (6개월과정)
- 여성교양강좌 개설 : 년 2회 (300여명)

□ 건전사회 분위기 조성을 위한 사업 전개

- 구민 알뜰장 운영(재활용 알뜰장) : 월 1회 개최
- 무의탁할머니 위안잔치 : 년 1회
- 재활용품을 이용한 솜씨작품전 : 년 1회
- 교부노래자랑 대회 : 년 1회 (10월)

□ 여성복지 상담 사업 전개

- 여성복지 상담소 설치 운영 : 1개소
- 여성지원봉사활동 센터운영 : 1개소

□ 편모·부자가정 보호 및 지원

- 편모부자가정에 대하여 지속적 보호 및 지원 (국·시비 보조사업)
 - 학자금 및 양육비 지원 : 학비 및 입학금 (중·고교생),
양육비 (만6세이하 아동)
 - 학용품비 및 교통비 지원 : 전액시비
 - 영구임대주택 입주 우선권 부여
 - 생업자금 융자 지원

□ 요보호여성 선도 및 보호시설 운영

- 미혼모 발생 예방 교육 강화
 - 대 상 : 관내 직업학교 및 중고생
 - 시 기 : 상,하반기 (4회)
- 선도보호시설 운영 (국·시비보조사업)
 - 시 설 명 : 한국여성의 집 (창전동 376-1)
 - 정 원 : 30명
 - 사업내용 : 윤락행위자 등 요보호 여성들을 수용하여 기술교육후
사회복귀

위 생 분 야

□ 일반현황

○ 식품위생업소 현황

계	유류 주점	단 란 주점	일 반 음 식 점	유계음식점			집 단 급 식 소	식 육 관 내	자 관 기	건 감 보 조 식 품	소 용 업 소	식 품 수 입 관 내	우 유 류 관 내
				다 방	제 과 점	기 타 관 내 점							
6,511	26	325	4,216	246	140	61	22	363	636	131	12	280	53

○ 공중위생업소 현황

계	숙			박		목 욕 장	이 용 장	미 용 장	유 기 관 내	세 화 업	위 생 용 도 업
	소 계	관 내 업	일 반 관 내	노 관	외 관 내						
1,616	161	3	3	105	50	96	255	618	115	319	52

○ 식품제조업소 현황

계	과 자 류	식 육 제 품	어 류 제 품	두 부 류	면 류	조 미 식 품	일 용	김 치 관 내	식 용 유 지 류	전 통 떡 류 등	기 타 식 품 류	비 고
275	13	5	1	9	3	1	1	2	63	81	96	

'98 주요업무계획

□ 좋은식단제 확대

○ 사업개요

- 좋은식단제 확대 실시 : 일반,휴게음식점
 - 알뜰한식단 : 먹고 남기지 않을 만큼의 적정량 제공
 - 위생적인식단 : 한번 사용된 음식 재사용 안하기
 - 영양적으로 균형잡힌식단 : 계절식품 활용등 음식의 맛과 어울리는 반찬 제공
- 좋은식단제 실시 대상업소: 400개소
 - 중점관리업소 : 80㎡이상 한정식, 갈비·불고기집, 일식집 등
 - 모범음식점 : 1,2단계 재지정되는 모범음식점
 - 모든 일반음식점으로 확대실시

○ 추진방법

- 제1단계('98.1.10~1.31) : 일반음식점에 대한 협조문 발송
- 제2단계('98.2.1~3.31) : 좋은식단제 이행실태 조사
- 제3단계('98.4.1~12.31) : 미이행업소 중점관리 및 계도
- 좋은식단제 실시 이행여부를 월1회이상 점검
- 음식물쓰레기감량화 우수업소 발굴,시설개선자금 용자 지원

○ 기대효과

- 식품접객 업소의 음식물 쓰레기 원천적 감소
- 자원 절약등 업주의 건전경영 유도

□ 모범음식점 지정관리

○ 사업개요

- 모범음식점 지정기준에 의거 재선정
 - 음식점시설 : 조리장, 객석, 화장실등 시설기준 적합
 - 서비스수준 : 위생복착용, 개인위생과 친절하고 예의바른 태도 유지
 - 음식 차림 : 반찬가지수 적정량 제공등 좋은식단제 이행
 - 음식 가격 : 중저가 가격수준 유지등 가격표 게시
- 지정대상 : 총200개 업소
 - 1단계 ('98.1월~'98.6월) : 100개 업소
 - 2단계 ('98.7월~'98.12월) : 100개 업소

* '2002년 월드컵 축구대회 대비 모범업소 기준강화

○ 추진방법

- 기지정 모범음식점 및 80㎡이상 일반음식점에 대하여 음식업 마포구지회에 홍보토록 행정지도
- 협회의 자체심사를 거친 업소를 추천받아 구 실사후 지정
- 지정업소에 대한 지원
 - 시설개선자금 융자 우선지원 및 출입검사 면제 제도화

○ 기대효과

- 모범음식점 지정표시판 부착으로 대시민 서비스 제공
- 모범음식점 운영으로 음식물쓰레기 감량화 과급

□ 숙박업소 수준향상

○ 숙박업소 현황

- 업소수 : 161개소
- '98년 수준향상목표 : 12개업소(총30개소)

○ 추진방향

- 모범업소를 일반호텔,여관,여인숙으로 구분하여 선정관리
- 대상업소를 점진 확대하여 수준향상 도모
- 기 선정된 모범업소를 중심으로 4개 지역별로 나누어
- '99년아후 민간자율로 확대추진

○ 추진방법

- 협회에서 추천받아 자체심사하여 선정

○ 추진일정

- 기존 모범업소 현장확인 점검 : '98. 3~6월
- 협회로부터 신규업소 추천 : '98. 7~8월
- 추천업소 현장조사 및 선정 : '98. 9월
- 사후관리 : '98. 10~12월

○ 기대효과

- 영업자준수사항 이행으로 서비스 개선
- 시설개선으로 손님유치 자율경쟁 유도

□ 식품 안전관리

○ 추진방향

- 시민감시기능 강화 및 상시감시 체계 확립
- 식품수거검사 강화 및 하절기 식품위생 특별관리

○ 추진방법

- 식품 수거검사
 - 정기검사(매월1~2회), 수시검사(필요시) 실시
 - 시민다소비 식품500건, 수입식품30건 총530건
 - 수거검사반 : 2인1조 1개반
 - 소요예산 : 216만원
- 명예식품위생감시원 합동 지도점검
 - 회수 및 인원 : 년2회 × 60명 = 120명
 - 점검일시 : '98년 6월, 10월 예정
 - 소요예산 : 240만원

○ 관리대상

- 식품제조가공업소 및 시민다소비 식품(수입식품 포함)
- 보존료(방부제) 과다사용 우려 식품
- 잔류 농약 위해 우려 농·수산물

○ 기대효과

- 수거검사 강화로 식품의 안전성 확보
- 식품제조업체의 자가품질 관리체제 향상
- 부정불량식품 감시에 대한 시민의식 향상

-31-

□ 심야불법 퇴·변태 위생업소 단속

○ 사업개요

- 단속대상 : 총 5,014개 업소
 - 유흥주점:26개 · 일반음식점:4,216개
 - 단란주점:325개 · 휴게음식점:447개
- 단속기간 : 년중실시
- 단속지역 : 마포구 전지역
 - 취약지역 집중단속 : 홍대,신촌,노고산동,서교동,도화동일대
- 단속인원 : 위생감시계 4명
- 단속내용 : 퇴·변태영업 행위, 시간외영업 행위,
미성년자 주류제공 행위, 무허가영업 행위 등

○ 중점추진사항

- 심야퇴·변태 우려업소 감시단속및 신고자 보상제도
활성화
- 청소년 유해업소 중점 감시단속
- 행정처분업소 사후관리 강화
- 상습, 고질적인 업소 적발시 신속한 행정처분으로 실효성
확보

○ 기대효과

- 건전한 음주문화 정착 및 명랑한 사회분위기 조성
- 기초질서 확립으로 시민준법정신 함양

특수사업

□ 장애인에 대한 이·미용 무료봉사

우리구 사회복지시설을 이용하고 있는 장애인들에 대하여 이·미용을 무료로 해줌으로써 장애인들의 삶의 의욕을 고취시키고 양질의 행정 서비스를 제공코자 함.

○ 장애인 시설 현황

- 시설현황 : 5개소
- ※ 태화생수는집(70명), 엠마우스(10명), 늘푸른나무(25명), 닭음터(9명)
잔디네집(8명)
- 인원현황 : 총122명(남자: 85명, 여자: 37명)

○ 추진방향

- 사회복지시설 중 장애인 시설부터 시작하여 호응도 점차 확대 추진
- 이·미용 무료봉사일을 정기적으로 지정

○ 추진방법

- 이·미용 횟수 : 매분기 1회 (년4회)
- 무료봉사 인원 : 1회 20명(이용사 10명, 미용사 10명)
- 이·미용 방법 : 협회주관으로 이·미용업소를 윤번제로 정하여 무료정기일에 이·미용 실시

○ 기대효과

- 소외된 장애인들의 삶의 의욕 고취
- 이·미용 업소들의 사회에 봉사한다는 자긍심 고취
- 타 시설 이용자들에게도 혜택을 받을 수 있도록 확산

산 업 분 야

일 반 현 황

□ 상공계 소관

○ 시 장 ----- 15개소

○ 공 장 ----- 304개소

구 분	총 계	출판 인쇄	의복및 모피	기계및 장비	고무 및 플라스틱	조 립 금속	펄 프 종 이	가구및 기 타	비금속 광 물	섬 유 제 품
공장수 (개소)	304	77	37	11	9	8	22	22	3	11
종업원 (명)	6,651	2,164	1,988	116	75	65	385	292	49	100

전 기 기 계	음 향 및 통신장비	음 료 식품	목재및 나무	가 축 제 품	사무및 회계용 기	광학기기 시 계	자동차및 트레일러	화 학 제 품	기 타 운송장비
10	33	14	4	13	12	13	2	1	2
114	431	123	53	301	168	173	29	12	13

○ 계 량 업 소 ----- 총 6개소 (증명업 5, 수리업 1)

○ 담배 소매업소 ----- 1,059개소

유통지도계 소관

○ 개인서비스요금·중점관리업소 --- 918개업소

○ 농축산 관련업소

(단위 : 개소)

구분	계	양곡도소매상	동물약품·도·소매업	동물병원	방제업
업소수	407개소	379	2	17	9

연료계 소관

○ 연료 및 열관리업소

(단위 : 개소)

구분	석유		연탄		열관리			
	주유소	판매업소	공장	판매업소	특정열사용 기자재시공 업소	검사대상 기기설치 업소	에너지 관리대상 업체	
계	526개소	22	43	0	48	168	228	17

가스계 소관

○ 가스관련업소

구분	판매업소		냉동제조 업소	가스사용신고업소		도시가스 특정가스 사용시설	
	LPG	일반고압가스		LPG	고압가스		
계	1,031개소	20	2	43	734	5	227

'98 주 요 업 무 계 획

□ 시장 안전관리 - 15개소

— 안전사고 및 화재예방

○ 추진계획

- 정기점검 : 년4회 - 분기 1회이상

- 수시점검 : 건조기, 연휴대비 및 기타 필요시

○ 월동기중 야간연동제 실시 : 1일2회이상 유무확인(구 상황실↔시장관리사무소)

□ 공산품 사후관리

— 건전한 상거래질서 확립으로 소비자보호 및 공산품 품질 향상에 기여

○ 불법공산품 유통단속

- 대 상 : 검사미필, 품질 미표시 및 허위표시 상품

- 단속계획 : 합동단속, 수시단속, 시판품조사

○ 계량기 정기검사

- 검사기간 : 5 ~ 7월

- 검사대상 : 상거래 및 증명용으로 사용되는 정기검사대상 계량기

- 검사장소 : 각 동사무소

○ 부정경쟁행위 단속

- 단속대상 : 유명상표를 도용한 위조상표의 제조 판매행위

- 정기 일제단속 : 연 4회

□ 중소기업육성자금 지원

— 기업경영의 안정 및 지역경제 활성화

○ 지원(용자)대상 : 관내 주사무소를 두고 시내에 공장등록한 업체

○ 용 자 조 건 : 1개업체 2억원이내, 1년거치 2년 균등분할상환
(금리 연8%)

○ 지원(용자)목표

- 구 기 금 : 1,500 백만원

• '98예산확보 - 700 백만원

• 구기금 운용자금 수입금 - 800백만원

- 신청서 접수 : '98. 1. 15 ~ 2. 5.

- 대상업체선정 : '98. 2월중

○ 대상업체 선정

- 업체 선정의 공평성 유지 - 관내 전업체 대상 홍보

- 업체 심사의 신중성 및 객관성 유지 - 구기금운용위원회 운용철저

□ 물가안정관리

○ 관리대상품목 : 41개 품목

- 외 식 비 : 24개 품목(설렁탕, 냉면, 갈비탕, 짜장면 등)

- 기타 서비스 : 17개 품목(이.미요금, 세탁료, 목욕료 등)

○ 관리대상업소

- 중점관리대상업소 : 918개소(전체 3,261개업소의 28%)

○ 요금동향조사 : 매월 3회 (5, 15, 25일 기준)

- 물가모니터요원 활용

○ 상거래질서확립(가격표시 지정업소 점검)

- 추진방향

- 업소담당 공무원을 지정 월3회(매월 5, 15, 25일)이상 요금동향조사 및 인상업소 환원 유도
- 사업자 단체의 자율추진 활성화 유도
- 가격 표시제 이행 및 표시내용 준수
- 새마을, 바르게살기, 부녀회 등을 통한 물가 감시활동 추진

□ 농수산물 원산지표시 지도단속

○ 대 상

- 원산지 표시의 이행여부 및 표시방법의 적정성 여부
- 원산지 허위 또는 위장표시 여부

○ 품 목 (근거 : 농림부고시 제97-79호, 해양수산부고시 제1997-50호)

- 수입농수산물 96개 종류(농산물 75, 수산물 21)
- 국산농수산물 218개 종류(농산물 143, 수산물 75)
- 농수산물가공품 89개 종류(농산물 76, 수산물 13)

○ 추진시기 : 월5회이상 수시단속및 합동단속 실시

- 단속대상업소 - 백화점, 대형유통센터, 슈퍼, 재래시장 등

□ 연탄가스 사고예방

○ 연탄사용가구현황 : 9,319가구

(아궁이 567가구, 새마을보일러 8,752가구)

○ 가옥 안전진단 실시

- 대상 : 재래식 아궁이 소유가옥 567개소 및 새마을보일러 사용가옥
- 방법 : 가스발견탄, 신문지 등에 의한 가옥주 자가진단

- 결과처리 : 점검결과 부적합 내용은 사안에 따라 개선, 사용중지, 고발 등 조치

○ 안전관리홍보

- 가스공급자 교육
- 구정 종합홍보지 및 전광판 홍보
- 아파트, 시장등 자체 방송시설 이용 홍보 유도

□ 가스안전관리 순회 주민교육 실시

- 대 상 : 24개동 거주 주민 1,500명
- 방 법 : 각 동별로 회의실에 집결, VTR상영, 강의 및 토론회 식 홍보
- 홍보내용 : 가스의 안전사용 및 위급시 대처요령
 - ※ 강사협조 : 한국가스안전공사 서부출장소

□ 도시가스 보급 확대

○ 도시가스 보급

- '97년말 도시가스 공급 예정 가구수 95,743가구 (전체가구의 69%)
- '98년도 보급목표 7,000가구
- '98년 보급예정 가구 102,743가구 (전체가구의 74%)

○ 주요추진사항

- 도시가스 공급관 공사계획 홍보
- 지역정압기 설치부지 확보
- 주민숙원, 집단민원지역, 보급 취약지역 우선 공급
- 도시가스 배관공사 감독 강화

특 수 사 업

□ 재래시장 현대화 추진

○ 목 적

- 재래시장 현대화로 경쟁력제고, 소득증대 기여
- 노후건물 및 부실한 시설로 인한 화재등 사고예방
- 도시환경개선
- 주민편익 증대
- 지역경제 활성화 도모

○ 현 황

- 시 장 : 15개소
- 현대화 추진 희망시장 : 6개소
- 내 역

시장명 구 분	마포시장	공덕시장	마포종합시장	신교시장	동진시장	신촌상가
사업주체	유한회사 마포시장 (서기복)	합자회사 공덕시장 (김영훈)	홍해기경(주) (배동혁)	유신통상(주) (금동식)	명부산업(주) (이부섭)	신촌상가(주) (강민선)
대지면적	4,924㎡ (1,490평)	2,115㎡ (640평)	4,389㎡ (1,327평)	6,249㎡ (1,907평)	1,107㎡ (335평)	1,988㎡ (602평)
소유자수	140명	78명	1명	1명	2명	1명
추진사항	특이한사항 없음	조합구성을 위한소유자 의견수렴중	'98. 1/4분기 공사 착공	재건축지역 고시필	재건축지역 고시필	도시계획이 변경되어야 추진가능

○ '97. 재래시장 현대화 추진 실적

- 아현시장 : '97. 4월 준공
- 마포종합시장
 - '97. 2. 13. 건축심의 통과
 - '97. 2. 27. 사전결정 심의 통과
 - '97. 9. 24. 재건축지역 고시필
 - '97. 10. 2. 건축허가
- 신교시장
 - 재건축 지역 고시필
- 동진시장
 - 재건축 지역 고시필

○ '98 현대화 중점 추진방향

- 대상시장 : 마포종합시장, 동진시장, 공덕시장
- 추진내역
 - 마포종합시장 : '98. 1/4분기 공사 착공
 '97.10~12 월 : 임시시장 가건물 건축계획
 - 동진시장 : '98. 2/4분기 기본설계
 4/4분기 건축허가 신청
 - 신교시장 : '98. 4/4분기 설계
 - 공덕시장 : 재건축 조합 설립

○ 추진상 문제점

- 마포종합시장
 - 사업주와 임대상인과의 의견 상충
 - 건물 착공에 따른 가설 임시시장 건립
- 동진시장
 - 임대상인 22명 집단민원 발생 소지유
 - 시장 현대화에 따른 용자시기에 따라 착공

- 공덕시장

- 소유주 78명의 의견의 불일치로 조합설립시 민원발생 소지유

○ 대책

- 마포종합시장

- 사업주와 임대상인과 대화 중재
- 사업주에 대한 행정지원 강화

- 동진시장

- 시장현대화 홍보자료 배부
- 사업주에 대한 추진절차등 행정지원

- 공덕시장

- 재건축 업무기능 부서인 주택과 협조 조합설립 추진

○ 재개발, 재건축시 특례

- 자금용자(40억원 이내)
- 양도소득세, 취득세, 등록세 감면
- 주상복합건물 신축시 주택분양가 자율결정
- 재건축에 따른 각종 규제완화 및 행정편의 제공

환경 분야

일반 현황

공해 단속장비 현황 (’98. 01. 17현재)

계	PH측정기	자동 매연 측정기	CO/HC 측정기	소음측정기	비디오 매연측정기
5	1	1	1	1	1

배출업소 현황

○ 요 인 별

구분 \ 요인별	계	대기	수질	소음·진동	비교
업 소 수	286	44	205	37	허가:31 신고:255

○ 업 종 별

구분 \ 업종별	계	사진처리	세차	인쇄	정비	골재	제재	벽돌제조	수지	매재	학교	유리	기타
업 소 수	229	76	40	46	36	4	6	3	1	2	2	2	11

★기타 : 금형, 난방, 레미콘, 목재, 봉재, 섬유, 세탁, 조각, 식품, 전기, 제어

'98. 주요 업무 계획

환경개선부담금 부과

○ 부과대상 (42,500건)

- 시설물 (연면적 160㎡ 이상건축물) : 6,900건
 - 공공건물, 종교시설, 복지시설 및 학교등 50%감면
 - 주택, 공장, 창고 및 주차장등은 부과대상 제외
- 경유사용 자동차 (비사업용포함) : 약 35,600건

○ 부과기준일 · 기간 · 납기

구 분	부과기준일	부과기준	납부기간
'98. 1기분	'97. 12. 31	'97.07.01~12.31	'98.03.16~03.31
'98. 2기분	'98. 06. 30	'98.01.01~06.30	'98.09.16~09.30

○ 부과예상금액 : 30억(년간)

대시민 홍보 및 교육

○ 주민홍보

- 지역신문 및 내고장 마포소식지에 홍보사항 기재 (수시)
- 각 직능단체 및 각급학교 교육시 환경보전 비디오 상영 (행사시)
- 오존경보제 시행에 따른 홍보물 배포 (년1회)

○ 녹색마포구민 실천위원 환경보전교육 및 시설견학 (년2회)

- 대 상 : 동소속 녹색마포구민실천위원 전원
- 시 기 : 상·하반기

○ '98환경교실 운영

- 대 상 : 관내 중학교 12개교 학생
- 시 기 · 방 법 : 7월~9월중 학교별 순회 강의

○ 여름환경교실 실시 (환경보전교육 · 비디오상영 및 시설견학)

- 대 상 : 관내 중학교 12개교 학생 200명
- 시 기 : 여름방학기간중 1일

○ 환경보전 캠페인 및 정화활동 실시 (년1회)

- 장 소 : 한강고수부지
- 시 기 : 10월중

○ 배출시설 대표자 및 환경관리인 교육 (년2회)

- 대 상 : 관내 배출시설 대표자 및 환경관리인
- 시 기 : 상·하반기

폐수배출업소 지도점검

○ 대 상

계	사진	세차	인쇄	정비	학교	기타
205	76	40	46	36	2	5

※ 기타내역 : 세탁, 전기, 난방, 레미콘, 섬유,

○ 지도점검

○ 정 기 : 종별·등급별 구분단속 (년 1회 이상)

○ 수 시 : 민원발생 및 취약 시간대

○ 점검내용

○ 무허가 배출시설설치 조업 유무

○ 방지시설 적정운영 여부

○ 폐수 무단방류 여부

○ 환경오염도 검사등

토양오염 관리 강화

○ 대 상

계	주유소	아파트	공공시설	기타
42	25	9	6	2

※ 기타내역 : 운수회사, 학교,

○ 내 용 : 토양오염도 및 누출검사

○ 검사시기 : 각호 주기 해당년도의 신고일 기준 6월 이내

○ 토양오염도 검사

· 매3년 1회 : 탱크설치기간이 5년미만이고,최종토양오염도 검사결과 불검출

· 매2년 1회 : 탱크설치기간이 5년이상이고,최종토양오염도 검사결과 불검출

· 매년 1회 : 그외 유발시설

○ 누출검사 : 토양오염도 검사결과 오염물질이 1mg/kg이상 검출된 시설로서 3개월 이내

○ 검사기관 : 대한광업진흥공사, 환경관리공단

○ 검사항목 : 벤젠,톨루엔,크실렌 등 유류성분

○ 결과조치

○ 기준초과시 시정명령조치하여 오염토양개선

○ 검사 미실시시 과태료(200만원이하) 처분

○ 토양오염유발시설 대표자 교육 실시

○ 대 상 : 토양오염유발시설 대표자

○ 시 기 : 상·하반기(년2회)

○ 교육내용

- 토양오염유발시설 관리내용

- 토양오염관련법규 해설 및 오염된 토양의 사후관리

□ 정화조 및 우수정화시설의 관리 강화

○ 현 황

총 계	우수정화시설	정 화 조			수거식변소
		소 계	대 형 500인조이상	소 형 500인조미만	
34,803	187	31,224	61	31,163	3,392

○ 정화조 및 우수정화시설의 설치 및 관리

- 정화조 및 우수정화시설의 설치시 용량, 처리방법 등의 도서가 적법한지 철저히 검토토록 관련과에 협조
- 준공검사시 설계도서 및 관련법규 적합여부를 철저히 점검하여 부실시공 방지토록 관련과에 협조 요청
- 오수의 막힘, 역류, 누수등이 발생되지 않도록 점검 및 청소확행
 - 우수정화시설 : 년1회 이상 내부청소 및 년2회 이상(상·하반기)지도점검 실시
 - 정화조(대형) : 년1회 이상 내부청소 및 년2회 이상(상·하반기)지도점검 실시
 - 정화조(소형) : 년1회 이상 내부청소 실시
 - 재 래 식 : 주민요구시 수시 수거 실시
- 정화조 전산 및 사전예고제 실시
 - 정화조 전산관리 실시와 청소시기도래 1개월전에 정화조 용량, 청소요금, 청소시기 등이 기재된 안내문 발송으로 청소를 제고
- 현장확인제 및 개선조치 실시
 - 정화조 준공 1년차 : 준공용량대비 청소량 50%이하 정화조
 - 정화조 준공 1년 이상 기존정화조 : 준공용량대비 청소량 20%이하 정화조
- 분뇨수거 및 정화조 대행업소 지도점검
 - 대행업체 지도점검 : 매분기 1회 실시
 - 허가요건 및 민원처리실태, 작업현장 불시점검 및 철저한 종사원 교육으로 불친절, 부당요금징수, 청소부적정 등 민원 발생 사전 예방
 - 부당업체 적발시 행정처분 확행

□ 자동차 배출가스 단속

○ 단속계획 : 마포구 등록차량의 55% (44,000대/년)

★ 자가용 75,793대, 영업용 3,916대, 관용291

- 비디오 단속 : 3,000대/월
- 측정기 단속 : 660대/월
- 무료 점검 : 100대/월

○ 세부추진계획

- 배출가스 단속 강화

구 분	단속반 편성	단속회수	단 속 장 소
비디오단속	1개반/6명 (직원2명, 공익요원4명)	월 10회 이상	배출가스 과다발산 취약지역 (언덕길 및 차량통행 빈번 지역 등)
측정기 단속		월 10회 이상	차고지, 회차지, 취약지역 노상단속
무 료 점 검		월 4회 이상	마포구청 광장
운행차검사 대행업체	담당직원 외1	연 2 회	운행차검사대행업체 (6개소) 정기지도·점검실시

- 매연신고센터 설치운영 및 홍보로 매연신고 활성화 유도
 - 동사무소 및 공공기관에 매연신고엽서 비치 신고토록 홍보
 - 무료점검 및 각종 행사시 매연신고엽서 배부
 - 내고장 마포시식지 및 지역신문 등에 홍보문 게재
- 신고차량에 대한 적극적인 사후관리
 - 신고된 차량은 모두 무료점검 받도록 조치
 - 신고된 차량이 많은 업체(시내버스등)에 대하여는 차고지 단속 실시
- 배출가스 무료점검 확대 및 시행철저
 - 주1회 이상 (종전 월2회에서 확대실시)
 - 장 소 : 마포구청 광장 및 공공기관 차량 방문 무료점검 실시
 - 지역 언론매체를 이용한 홍보로 시민참여 유도
 - 필요시 자동차 제작사, 정비업체등과 합동 실시

대기배출업소 지도점검

대 상

계	정비업	골재	유리제조	소각로	폐·재	레미콘	발전소	목재
44	33	3	2	1	2	1	1	1

지도점검

- 정 기 : 종별, 등급별 구분단속 (년 1회 이상)
- 수 시 : 민원발생 및 필요시

점검내용

- 배출시설 및 방지시설 적정운영 여부
- 저황유 사용 여부 (연료유 사용 사업장)
- 배출시설 무단중설 여부
- 환경오염도 검사등

비산먼지발생사업장 지도점검

대 상

계	건설	시멘트(벽돌)제조	골재	석탄비축	시멘트 저장
134	106	15	11	1	1

지도점검

- 정 기 : 월 1 회
- 수 시 : 민원발생 및 필요시

점검내용

- 세륜·새차시설 적정운영 여부
- 차량덮개 실시 여부
- 주변 먼지발생 여부등

소음배출업소 지도점검

대 상

계	인쇄	제책	금형	봉재	유리	식품	제어
22	11	5	1	1	2	1	1

지도점검

- 정 기 : 년 2 회 (상· 하반기)
- 수 시 : 민원발생시

점검내용

- 배출시설 및 방지시설 정상운영 여부
- 배출시설 무단설치 유무

특수사업

- 사업명 : 초등학생 환경보전 그림그리기 대회
- 대상 : 관내 초등학교 (20개교)
- 배경 : 6월5일 세계환경의날을 맞이하여 관내 초등학생을 대상으로 환경보전 그림그리기 대회를 개최, 환경의 날을 기념하고자 함
- 행사내용 : 관내 20개 초등학생 대상으로 그림그리기 대회를 개최하여 우수작품에 대한 시상과 전시, 홍보와 아울러 입선작품을 이용한 환경달력 제작·배부
- 행사일시
 - 1998. 5월 중 : 그림그리기 대회개최 (학교별 자체실시)
 - 1998. 06. 05 : 시상식 (구청대강당)
 - 1998. 06. 05 ~ 06. 15 : 우수작 구청현관에 전시
- 소요예산 (총계 : 5,700,000원)
 - 상장제작 : 6명 × 20개교 × 5,000원 = 600,000원
 - 시 상 품 : 6명 × 20개교 × 30,000원 = 3,600,000원
 - 다 과 회 : 300명 × 5,000원 = 1,500,000원
- 기대효과 : 세계환경의날을 기념하여 초등학생을 대상으로 기념행사를 개최함으로써 자라나는 세대의 환경보전의식고취 및 환경에 대한 의미를 새롭게 인식할 수 있는 계기마련.

청 소 분 야

□ 일반여건

<청 소 여 건 >

- 마정비된 고지대 주택가(35%) 산재로 수거여건 취약
- 상암지역 미개발로 건축폐채류 등 무단투기 우려
- 쓰레기 정일·정시 배출 및 수거체 정착을 위한 노력단계

○ 청소지역 : 마포구 전역(24개동 23.87km², 가로 17개노선 61km)

○ 인력현황

(단위 : 명)

계	환경미화원	운전원	정비원	비 고
519	411	96	12	

○ 장비현황 : 차 량 102대, 재활용장비 27대, 콘테이너 박스 84대
압축기 5대

○ 시설현황 : 35개소(환경미화원 휴게실 18, 공중변소 12, 기타 5)

○ 대행업체 : 2개업체(대경환경, 평화환경)

○ 쓰레기 배출현황

(단위 : 톤)

구 분	계	생활폐기물	대형생활폐기물	재활용품
'97년도	106,028	95,705	915	9,408
1일 평균	290.5	262.2	2.5	25.8

'98. 주요 업무 계획

□ 쓰레기 정일정시 배출 및 제도의 조기 정착

○ 조기 정착을 위한 지속적 홍보

- 내고장 마포, 지역신문 - 매월 보도자료 활용
- 지역방송(마포유선, 케이블 TV) - 월 1회 홍보방송

○ 홍보 스티커 제작 배부

- 내 용 : 배출 일자별 색상 구분 제작
- 제작매수 : 5만매 (호수당 1매)

○ 주요 간선로변 정일정시 위반단속, 과태료 부과

- 대 상 : 12m이상 도로변 (가로 환경미화원 배치 도로)
- 단속일시 : '98. 하반기 부터

○ 마포구 전지역 정일정시 위반단속, 과태료 부과

- 대 상 : 마포구 전지역
- 단속일시 : '99. 1월 부터

□ 재활용품 대면수거 활성화

○ 현 황

- '97.3.1 대면수거 실시이후 도출된 문제점 지속적 보완
- 현장 위주의 지도감독 강화로 대면수거 정착화 추진
- 쓰레기 감량·재활용 활성화로 소비절약 분위기 조성

○ 추진계획

- 대면수거 보완대책 지속적 추진
- 맞벌이 부부등 대면수거 참여가 어려운 주민들을 위하여 거점 수거지역 확대 (5~6월)
- 현장 위주 순찰 및 지도감독 강화 (연중)
- 현장근무자의 불친절, 노선별 시간 미준수 위반사례 지도감독 강화

재활용품 수집 경진대회 개최

- 목 적 : 깨끗한 주거환경 및 주민의식을 고취하고 재활용품 수집을 통한 자원절약 정신을 함양하여 쓰레기 감량·재활용에 대한 주민참여 유도
- 평가기간 : '98. 1월 ~ '98. 12월(1년간)
- 평가품목 : 재활용품 전품목
- 평가방법
 - 민간부분(재활용추진협의회)과 동사무소(환경미화원 수집분) 구분 평가
 - 1년간 실적을 종합하여 우수동 및 단체 시상
- 평가결과
 - 시 상 : 8개단체 (동사무소4, 재활용추진협의회 4)
 - 소요예산 : 500만원
 - 예산과목 : 재활용품판매대금 관리기금
- 효 과
 - 재활용품 수집에 따른 환경보호 정신고취
 - 쓰레기 감량 및 처리비 감소
 - 자원재활용에 대한 인식 고취 및 주민참여 유도

음식물쓰레기 감량화 추진

- 현 황
 - 배출자 실명제 실시업소 : 4,690개소 (식품접객업소등)
 - 감량화 의무대상 업소 : 313개소 (집단급식소, 대형음식점, 호텔등)
- 문 제 점
 - 음식물쓰레기는 쉽게 부패되어 수집·운반시 오수·악취 발생
 - 다량의 침출수 발생으로 2차 환경오염을 유발하여 수도권 매립지 반입규제
 - 재활용을 위한 자원화 기술개발이 미흡하고 공공처리시설이 절대부족

- 53 -

○ 추진계획

- “음식물쓰레기 줄이기 및 배출방법” 일제 홍보기간 운영(4월, 10월)
- 음식물쓰레기 감량의무 사업장 관리 강화
- 음식물쓰레기 감량의무 사업장 안내 및 홍보 실시 : 1회
- 감량의무 이행여부 지도·점검 : 분기 1회
- 시민 자율참여 홍보
 - 주부 및 여성단체 교육
 - 홍보물 제작 배부 및 홍보매체를 통한 홍보 등
- 음식물쓰레기 재활용 창구 운영
 - 음식물쓰레기를 다량 배출하는 음식점 및 공동주택과 사료, 퇴비제조 업체 및 축산유기 농가등과 연계 알선
- 자원회수시설 건설과 병행하여 퇴비화시설 건설 추진
- 감량화 의무사업장 지도·점검 : 2회
 - 음식물쓰레기 재활용, 감량화 이행여부
 - 음식물쓰레기 감량화 기기설치 등

□ 재활용센터 운영 활성화

- 목 적 : 각 구별로 1개소씩 운영되고 있는 재활용센터를 2개소로 확대하는등 활성화 하여 IMF시대를 맞이하여 근검절약 하는 사회풍토 조성 및 주민 편익을 증진 시키고자 함.
- 현 황
 - 소재지 : 마포구 망원1동 460-5 (구 금성파출소)
 - 면 적 : 건물 - 122.24m'(41평)
토지 - 165m'(50평)
- 운영현황
 - 민간단체 위탁운영(사단법인 전국가전·가구 재활용협의회)

○ '97년 운영실적

(단위 : 대/천원)

구 분	계	냉장고	세탁기	TV	VTR	컴퓨터	오디오	가구류	수리	비 고
수 집 량	2,142	241	214	223	28	87	13	1,019	317	
판매금액	84,251	15,180	9,280	6,956	1,760	15,930	610	31,575	2,960	

○ 문제점

현 재활용센터는 주변환경 저해 및 약취 발생으로 주변에 거주하는 주민들이 조속히 이전토록 요구중임

○ 대 책

재활용센터 운영 활성화 대책을 수립하여 현 1개소인 재활용센터를 2개소로 확대 운영하고, 민원해소 및 서비스 제고 방안을 강구하여 근검절약하는 사회풍토 조성과 주민편익을 증진 시키고자 함.

□ 청소차량 대폐차

○ 목 적

- 매연감소 및 도시환경 개선
- 청소작업 능률 향상 및 사고 예방

○ 규 모 : 36대

(11톤 압롤 5대, 2.5톤 30대, 순찰차 1대)

○ 사업기간 : '98.2~'98.12

○ 사 업 비 : 787백만원

○ 추진계획

- 1차 정수 배정승인 30대 (2월)
- 1차 구매발주 (3월)
- 2차 정수배정 승인 6대(9월)
- 2차 구매발주 (10월)

- 55 -

□ 자원회수시설 건설 추진

○ 건설개요

- 위 치 : 마포구 상암동 1536번지 일대
- 면 적 : 19,000평
- 규 모 : 1,000톤/일 소각시설
- 처리권역 : 마포구, 중구, 용산구
- 소요예산 : 1,800억원
- 주 관 : 서울시

○ 자원회수시설 건설 추진

- 1998. 1~ 3 입찰안내서 기술심사
- 1998. 4~11 기본 및 실시설계 입찰
- 1998. 12 공사계약 및 착공
- 2002. 6 공사 완료

※ '98년 건설비 예산 : 81억원 ('97 명시 이월액 59억 포함)

○ 주민편의시설 건설 추진

- 건설개요

- 위 치 : 상암동 1536번지 일대
- 면 적 : 6,000평
- 사업개요 : 녹지 및 수립대조성, 다목적광장, 농구장, 유희시설
주차장등 조성
- 소요예산 : 180억원
- 대형공사 입찰방법 심의(건설교통부)
- 기본설계 및 실시설계
- 1999. 3 공사착공
- 2002. 6 공사완료

※ '98년 설계용역비 예산 : 3억원

특수사업

□ 쓰레기 처리시설 견학

쓰레기 감량 및 재활용에 대한 주민 참여를 유도하고
특히 쓰레기 문제로 인한 환경오염의 심각성 제고

- 견학기간 : '98. 6 ~ 12월
- 견학회수 : 14회 (월 2회)
- 대 상 : 관내 주민 600명(동별 25명)
- 차 량 : 구청 통근버스 이용 (45인승)
- 소요예산 : 600만원
- 견학대상
구재활용집하장, 구 쓰레기 중간집하장, 목동 자원회수시설
수도권 매립지등
- 세부추진일정
 - 세부추진계획수립 : '98. 3월
 - 견학일정, 견학대상 협의등
 - 견학준비 : '98. 5월
 - 홍보물, 간식, 기념품 준비등
 - 동별 견학인원 선정 : '98. 6월초
 - 견학실시 : '98. 6월중순 이후(월 2회)

특수사업

□ 음식물쓰레기 가축사료화 사업

생활쓰레기의 대부분을 차지하는 음식물쓰레기의 효율적인 처리를 위하여 축산농가와 연계하여 음식물쓰레기 사료화 방안을 적극 추진

○ 사업개요

- 추진방법 : 수도권 지역의 축산농가에 음식물쓰레기 사료화시설 설치 지원 후 음식물쓰레기 공급
 - 1단계 : 감량의무사업장 313 개소
 - 2단계 : 사업참여를 희망하는 일반음식점으로 확대
- 설비규모 : 1일 10톤~30톤(성과분석 후 확대시행)
- 설치예산: 약 3억원
- 사료이용 : 축산농가에서 가축사료로 사용

○ 추진방안

- 배출 및 수거방법 : 분리배출된 음식물 쓰레기를 수거전용차량으로 수거 후 공급
 - ※ 수거원칙 : 유상수거(배출자 부담)
- 지원대상 선정
 - 수도권 일원에 소재한 축산농가
 - 자가돈분 퇴비화시설을 보유한 농가
 - 잔반을 이용한 사육경험이 풍부한 2000두 이상 비육돈 농장
- 지원 및 실시방법
 - 구 청 → 양돈농장에 사료기기 무상지원
 - 양돈농장 → 기기 설치비 부담, 음식물쓰레기 책임 처리

○ 사업효과

- 수도권매립지 반입수수료 절감(연간 약 1억원)
- 환율상승등로 경제적 어려움에 처한 축산농가의 사료비 절감
- 음식물쓰레기를 재활용함으로써 자원절약과 환경보호에 기여