새로운 마포 더좋은 마포

2025

행정사무감사

행정건설위원회





www.mapo.go.kr

MAPO 마포구

행정사무감사 요구자료 현황

공 통		**7**				
행 정 건 설 위 원 회		**174**				
담당관	새마포담당관	11	강동오(2), 안미자(1), 이한동(2), 홍지광(1), 동시(5)	감 사 담 당 관	-	
행 정 지원국	행 정 지 원 과	13	강동오(1), 신종갑(2), 안미자(1), 이한동(1), 채우진(1), 홍지광(1), 동시(6)	구 민 안 전 과	7	강동오(1), 이상원(1), 권영숙(1), 신종갑(1), 안미자(1), 채우진(1), 동시(1)
	자 치 행 정 과	12	강동오(1), 남해석(1), 신종갑(2), 안미자(1), 동시(7)	민 원 여 권 과	1	강동오(1)
	홍보미디어과	5	권영숙(1), 채우진(1), 홍지광(2), 동시(1)			
교 육 체육국	교육청소년과	5	강동오(1), 안미자(1), 이한동(1), 동시(2)	보 육 정 책 과	7	신종갑(4), 채우진(1), 동시(2)
	평 생 학 습 과	5	신종갑(2), 이한동(1), 채우진(1), 홍지광(1)	체 육 진 흥 과	7	강동오(1), 신종갑(1), 이한동(1), 채우진(2), 홍지광(1), 동시(1)
관 광 경제국	관 광 정 책 과	12	강동오(2), 이상원(1), 신종갑(1), 안미자(2), 이한동(1), 채우진(2), 홍지광(1), 동시(2)	문 화 예 술 과	2	강동오(1), 신종갑(1)
	경 제 진 흥 과	7	강동오(2), 안미자(1), 채우진(2), 동시(2)	고 용 협 력 과	7	강동오(3), 신종갑(1), 안미자(2), 채우진(1)
재 정 관리국	예 산 정 책 과	4	강동오(1), 채우진(1), 홍지광(1), 동시(1)	징 수 과	4	강동오(1), 홍지광(1), 동시(2)
	스마트정책과	2	이상원(1), 안미자(1)	재 산 세 과	1	신종갑(1)
	재 무 과	10	강동오(2), 신종갑(2), 홍지광(5), 동시(1)	지방소득세과	-	
교 통 건설국	교 통 행 정 과	3	강동오(1), 신종갑(2)	도 로 개 선 과	5	강동오(1), 안미자(1), 채우진(1), 동시(2)
	주 차 관 리 과	7	강동오(1), 이상원(2), 권영숙(1), 신종갑(1), 안미자(1), 채우진(1)	물 관 리 과	4	강동오(1), 신종갑(1), 홍지광(1), 동시(1)
	보 행 행 정 과	7	남해석(2), 이한동(1), 홍지광(2), 동시(2)			
기 타 (공단·재단 등)	마 포 구 시 설 관 리 공 단	12	강동오(1), 권영숙(1), 남해석(1), 신종갑(4), 채우진(1), 홍지광(2), 동시(2)	마 포 문 화 원	4	신종갑(2), 채우진(1), 동시(1)
	마포문화재단	3	강동오(1), 신종갑(1), 홍지광(1)	마포구체육회	4	신종갑(1), 동시(3)
	마포인재육성 장 학 재 단	3	강동오(1), 신종갑(2)			
복 지 도 시 위 원 회		**200**				
복 지 동행국	복 지 정 책 과	13	최은하(1), 오옥자(1), 고병준(2), 권인순(1), 김승수(2), 장영준(1), 차해영(4), 동시(1)	장애인복지과	15	고병준(2), 권인순(1), 김승수(1), 차해영(5), 한선미(3), 동시(3)
	실뿌리복지과	10	고병준(1), 김승수(3), 장영준(1), 한선미(2), 동시(3)	가 족 정 책 과	19	오옥자(1), 고병준(4), 권인순(5), 차해영(5), 한선미(3), 동시(1)
	어르신동행과	21	오옥자(1), 고병준(2), 권인순(3), 김승수(3), 차해영(3), 한선미(2), 동시(7)			
환 경 녹지국	깨끗한마포과	18	최은하(4), 권인순(1), 김승수(3), 장영준(4), 차해영(3), 한선미(2), 동시(1)	맑 은 환 경 과	12	고병준(2), 권인순(2), 김승수(2), 장영준(1), 차해영(5)
	자 원 순 환 과	12	최은하(5), 고병준(2), 김승수(1), 장영준(1), 동시(3)	공 원 녹 지 과	11	최은하(4), 고병준(1), 권인순(2), 김승수(3), 장영준(1)
도 시 관리국	주 택 상 생 과	12	최은하(3), 오옥자(1), 고병준(2), 권인순(1), 김승수(1), 차해영(2), 동시(2)	건 축 지 원 과	7	최은하(1), 권인순(1), 한선미(3), 동시(2)
	도 시 계 획 과	4	김승수(1), 차해영(1), 한선미(1), 동시(1)	부동산정보과	6	권인순(2), 김승수(1), 장영준(1), 차해영(2)
보건소	보 건 행 정 과	8	최은하(1), 고병준(2), 차해영(1), 한선미(1), 동시(3)	건 강 동 행 과	16	오옥자(1), 고병준(1), 권인순(2), 김승수(4), 차해영(5), 한선미(3)
	위 생 과	6	최은하(1), 고병준(1), 장영준(2), 동시(2)	의 약 과	3	고병준(1), 권인순(1), 김승수(1)
공단·재단 등	마포복지재단	7	오옥자(1), 고병준(1), 차해영(1), 한선미(1), 동시(3)			

※ 2025년도 행정사무감사 요구자료 건수: 381건

o 공 통: 7건

o 행정건설위원회: 174건

- 동일 내용 다수 의원 요구 건수: 44건(동시 요구 2명 19건, 3명 7건, 4명 15건, 5명 1건, 6명 2건)

o 복지도시위원회: 200건

- 동일 내용 다수 의원 요구 건수: 32건(동시 요구 2명 22건, 3명 5건, 4명 3건, 5명 1건, 6명 1건)

목 차

Ⅰ. 공통 ····· 1

Ⅱ. 담당관 ····· 87

Ⅲ. 행정지원국 ····· 161

Ⅳ. 교육체육국 ····· 347

Ⅴ. 관광경제국 ····· 475

Ⅵ. 재정관리국 ····· 543

Ⅶ. 교통건설국 ····· 607

Ⅷ. 기타(공단 · 재단 등) ····· 687

Ⅰ 공 통

1. 총괄현황 ····· 3

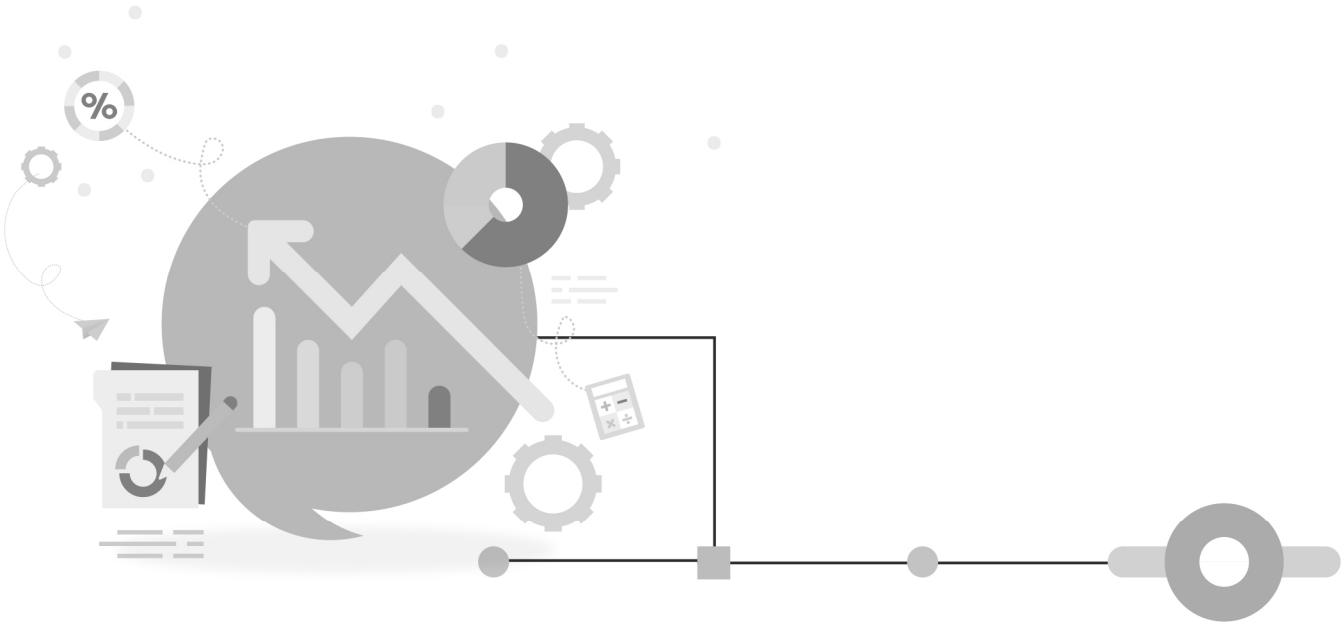

공 통

소관부서	연 번	내 용	의 원	Page
새마포 담당관	공통-01	행정심판, 행정소송 현황 (2024. 1. 1.~2025. 4. 30.)	공통	7
	공통-02	現구청장 공약사업 추진현황 및 점검 결과 부서별 구청장 지시사항 (2024. 1. 1.~2025. 4. 30.)	공통	10
감 사 담당관	공통-03	감사 현황 및 결과 보고 (2024. 1. 1.~2025. 4. 30.)	공통	31
예 산 정책과	공통-04	부서별 사업예산 집행현황 (2024. 1. 1.~2025. 4. 30.) 국시비 보조금 집행내역 (2024. 1. 1.~2025. 4. 30.) 주민참여 예산 사업 추진 현황 (2024. 1. 1.~2025. 4. 30.)	공통	43
	공통-05	민간위탁사업 현황 (2024. 1. 1.~2025. 4. 30.)	공통	50
재무과	공통-06	연도별 계약 현황 (2024. 1. 1.~2025. 4. 30.) 연도별 계약 금액 변경 현황 (2024. 1. 1.~2025. 4. 30.)	공통	74
문 화 예술과	공통-07	연도별 각종 축제 및 행사 관련 현황 (2023. 1. 1.~2025. 4. 30.)	공통	75

공통

2025년도 행정사무감사

공통-01 (새마포담당관)

요구자료 (공통)

행정심판, 행정 소송 현황(2024. 1. 1.~2025. 4. 30.)

○ 행정심판(진행중 2건, 종결 38건, 총 40건)

연번	내용	경과	결과
1	2024-* 변상금 부과처분 취소청구	종결	기각
2	2024-** 개별주택가격결정 취소청구	종결	각하
3	2024-** 장애정도 미해당 결정처분 취소청구	종결	기각
4	2024-1** 일반음식점 과징금 부과처분 취소청구	종결	기각
5	2024-1** 일반음식점 과징금 부과처분 취소청구	종결	기각
6	2024-1** 건축사용승인 처분 무효확인청구	종결	각하
7	2024-2** 일반음식점 영업정지처분 취소청구	종결	일부인용
8	2024-2** 건축이행강제금 부과처분 취소청구	종결	취하
9	2024-2** 변상금 부과 처분 취소 청구	종결	기각
10	2024-2** 건설산업기본법위반 영업정지처분 취소청구	종결	기각
11	2024-2** 공유재산 사용허가갱신 거부처분 취소청구 등	종결	기각
12	2024-2** 운수사업법위반 경고처분 취소청구	종결	기각
13	2024-3** 일반음식점 과징금 부과처분 취소청구	종결	취하
14	2024-3** 위반건축물 시정완료 제출서 반려처분 취소청구	종결	기각
15	2024-3** 장애정도 결정처분 취소청구	종결	인용
16	2024-3** 건축이행강제금 부과처분 등 취소청구 등	종결	일부인용
17	2023-11** 사유지 도로사용 이용료 지급 이행청구	종결	각하
18	2024-10** 노래연습장 영업정지처분 취소청구	종결	일부인용
19	2024-10** 건축신고서 반려처분 취소청구	종결	각하
20	2024-10** 사회복지사업법위반 개선명령 취소청구	종결	기각
21	2024-10** 정보공개 부존재처분 취소청구	종결	취하

소 관 팀 장	법무팀장 안영미 (☎ 3153-8521)

연번	내용	경과	결과
22	2024-11** 변상금 부과처분 취소청구	종결	기각
23	2024-11** 장애정도 미해당 결정처분 취소청구	종결	기각
24	2024-11** 장애정도 결정처분 취소청구	종결	기각
25	2024-12** 노래연습장 영업정지처분 취소청구	종결	기각
26	2024-12** 어린이집 과징금부과처분 등 취소청구	종결	일부인용
27	2024-12** 단란주점 영업정지처분 취소청구	종결	일부인용
28	2024-13** 장애정도 결정처분 취소청구	종결	일부인용
29	2024-13** 정보공개 거부처분 취소청구	종결	기각
30	2024-13** 개별주택가격결정 취소청구	종결	기각
31	2024-13** 정보공개 거부처분 취소청구 등	종결	취하
32	2024-13** 토지이동 신청 반려처분 취소청구 등	종결	취하
33	2024-14** 구유재산변상금 부과처분 취소청구	종결	기각
34	2024-15** 건축이행강제금 부과처분 취소청구	종결	인용
35	2024-15** 휴게음식점 과징금부과처분 취소청구	종결	취하
36	2024-15** 건축사용승인 처분 무효확인청구	종결	기각
37	2024-15** 초과근무수당 등 환수결정 무효확인청구	종결	각하
38	2024-15** 건축선 지정 무효확인청구	종결	기각
39	2025-** 도로변상금 부과처분 취소청구	진행중	
40	2025-1** 일반음식점 과징금부과처분 취소청구	진행중	

소 관 팀 장	법무팀장 안영미 (☎ 3153-8521)

○행정소송(진행중 16건, 종결 12건, 총 28건)

연번	내용	경과	결과
1	2024두4**** 조합설립인가취소	종결	승
2	2024누3**** 행정입원 취소 및 부존재, 무효 등 확인소송	종결	승
3	2024구단5**** 취득세등 경정거부처분 취소	종결	패
4	2024구단5**** 변상금부과처분취소	종결	패
5	2024구합5**** 취득세등 경정청구 거부처분 취소 청구의 소	종결	취하
6	2024구합5**** 취득세등 경정청구 거부처분 취소 청구의 소	종결	승
7	2024구단5**** 위반건축물 시정완료 제출서 반려처분 취소	종결	취하
8	2024구단9*** 일반음식점 과징금부과처분취소	종결	취하
9	2024구단1**** 영업정지처분취소	종결	취하
10	2024누3**** 영업정지처분취소	종결	승
11	2025두3**** 동물 격리조치 처분 취소청구	종결	승
12	2024누6**** 지역주택조합모집신고반려처분 취소청구	진행중	
13	2024누6**** 과징금부과처분 취소	진행중	
14	2024구단5**** 변상금부과처분취소	진행중	
15	2024구합6**** 사업시행인가처분취소	진행중	
16	2024구합6**** 사업시행인가처분 무효확인	진행중	
17	2024구단8*** 장애정도 미해당 결정처분 취소	진행중	
18	2024구단6**** 영업정지처분취소	진행중	
19	2024구단6**** 변상금부과처분취소	진행중	
20	2024구단9*** 경고처분취소	종결	패
21	2024구단6**** 변상금부과처분취소	진행중	
22	2024구합8**** 감봉처분취소	진행중	
23	2024구합3*** 공유재산사용허가갱신거부처분취소	진행중	
24	2024구단7**** 취득세 등 경정거부처분 취소	진행중	
25	2024구합9**** 토지이동신청 반려처분 취소	진행중	
26	2024구합9**** 개선명령처분 취소	진행중	
27	2025구단5**** 변상금부과처분취소	진행중	
28	2025구합5**** 이전고시취소 등	진행중	

소 관 팀 장	법무팀장 안영미 (☎ 3153-8521)

2025년도 행정사무감사

공통-02 (새마포담당관)

요구자료 (공통)

□ 現 구청장 공약사업 추진상황 및 점검 결과

□ 부서별 구청장 지시사항 (2024. 1. 1. ~ 2025. 4. 30.)

– 지시사항 및 추진 결과 일체

□ 現 구청장 공약사업 추진상황 및 점검 결과

○ 공약사업 추진상황 (종합)

– 대상: 민선8기 5개 분야, **총 37개** 공약사업

(2025. 4. 30.현재)

총 사업수 (100%)	완료(68%)		정상추진 (32%)	일부추진	기타	전체이행률 (평균)
	이행완료	이행 후 계속 추진 ①				
37	9	16	12	–	–	83%

① 이행 후 계속추진: 공약 이행 완료 후 추가 목표를 세워 추진 또는 주기적으로 반복하는 사업

○ 공약 이행점검 결과

(종 합) 총 37개 공약 중 '이행완료' 및 '이행 후 계속 추진' 사업은 25건 (68%), 정상추진 사업은 12건 (32%), 전체 공약사업 평균 이행률은 83%임

(문제·대책) 목표 대비 추진이 지연되는 사업 및 사업별 추진과정에서 추가 정책 결정이 필요한 사업은 수시 보고 및 협의를 통해 방향성을 점검하여 빠르게 대안을 마련하여 공약 완료율 제고

(계 획) 월 2회 공약 추진상황 현행화 및 연 4회 추진상황 홈페이지 공개, 하반기(11월) 공약이행평가단(주민배심원) 회의 개최

• 붙임 1. 공약사업별 추진현황 1부.
2. 주민배심원 회의 기록 자료 1부. 끝.

소 관 팀 장	새로운마포팀장 김유미 (☎ 3153-8511)

붙임1 (공통-02) 민선8기 공약사업별 추진현황

'※' 표시 사업은 이행 완료 또는 이행 후 계속 추진사업 (2025. 4. 30. 기준)

공약 번호	공 약 사업명	부서	사업변경 여부				이행률 (%)	문 제 점 및 대책	향후계획
			여부	최초 사업명	변 경 사 업 명 (또는 변경사항)	변경 사유			
총 37개 공약							83%		
1	※민원해결사 현장구청장실 운영	새 마 포 담 당 관		동일	-	-	100	-	현장구청장실 운영 지속
2	※지역별민원별 상 생 위 원 회 설치	자치행정과		동일	-	-	100	-	'25. 2분기 동 상생위원회 정기회의 개최 ('25. 4.~6.)
3	※일자리창출 위원회 운영 활성화	고용협력과		동일	-	-	87.5	-	·위원회 개최 및 신규위원 2명위촉(6월) ·일자리공시제 계획과 연계한 위원회 네트워크강화
4	※구청장 직속 장애인상생 위원회 신설	장애인복지과		동일	-	-	87	-	반기별 위원회 개최

공약 번호	공 약 사업명	부서	사업변경 여부				이행률 (%)	문 제 점 및 대책	향후계획
			여부	최초 사업명	변경 사업명 (또는 변경사항)	변경 사유			
총 37개 공약							83%		
5	※공덕동 주민센터청사 건립 추진 (부지확정)	자치행정과	V	동일	1) 이행지표 2) 추진일정	· 단계별 이행률 반영이 어려운 기존 공약지표 세분화 · 보완 · 완료일정 재조정	100	-	7구역 부지확보(확정) 했으나 최적의 부지선정을 위한 검토 지속
6	※합법적이고 투명한 직능단체 사무실 제공	재 무 과		동일	-	-	100	-	사무실 제공된 직능단체 대상, 기준안 준수여부 모니터링 지속
7	※생활체육시설 (구립체육관) 연중무휴 개방	체육진흥과		동일	-	-	100	-	구립체육관및헬스장 연중개방
8	※상암동 부엉이공원 주민편의시설 조성	가족정책과	V	동일	1) 이행지표 2) 추진일정	· 일본군 관사 존치에 따른 편의시설 조성 내용변경 (기존 시설에 맘카페 및 황톳길 조성) · 완료일정 재조정	100		조성완료된 편의시설 관리
9	합정동 복합 문화복지시설 건립 추진	실뿌리복지과		동일	-		50	시행사와 입주 일정 등 협의 중 ⇒공사기간 추가 소요 시 입주 일정 등에 대한 변경 계획 수립	복합문화 복지시설 추진계획 변경안 수립검토('25. 5~.)

공약 번호	공 약 사업명	부서	사업변경 여부				이행률 (%)	문 제 점 및 대책	향후계획
			여부	최초 사업명	변경사업명 (또는 변경사항)	변경 사유			
총 37개 공약							83%		
10	※75세 어르신 주민참여 효도밥상	어르신동행과		동일	-	-	90	-	급식기관 확보 및 이용자 확대 지속 추진
11	※우리동네 환경보안관 노인일자리사업	어르신동행과		동일	-	-	70	-	수행기관 선정 및 참여자 모집 ('25. 4분기)
12	※효도숙식경로당 (노인공동생활 시설 설치)	어르신동생과		동일	-	-	100	-	입주자모집 및 입주홍보 지속
13	마포 어린이 천문과학관운영	교육청소년과	V	동일	1) 조성위치 2) 추진일정 3) 투자예산	· 조성장소 내 옥상천문대 위치변경 (시야 확보 목적) · 사업비 증가에 따른 연차별 투자액 조정	60	-	천체관측실 제작, 옥상정원 공사 시행 및 운영조례 제정 ('25.4~6.)
14	※메타버스 영상 전자도서관 및 독서실 조성	교육청소년과		동일	-	-	100	-	스터디카페형 학습공간 및 메타버스 영상 전자도서관 운영 지속

공약 번호	공 약 사업명	부서	사업변경 여부				이행률 (%)	문 제 점 및 대책	향후계획
			여부	최초 사업명	변경 사업명 (또는 변경사항)	변경 사유			
총 37개 공약							83%		
15	※임산부지원 출산장려 구립 햇빛센터 건립 및 운영	건강동행과		동일	-	-	99	-	모자건강교실 특화프로그램 확대 운영
16	※마포자원회수시설 주변 지역 주민지원 추진	자원순환과		동일	-	-	57	-	· 주민 홍보요원 채용 ('25상반기) · 기금 운용심의 개최 및 의회 상정('25하반기)
17	※청년창업 지원센터설립	고용협력과	V	동일	1) 이행지표 2) 사업위치 3) 사업내용 4) 추진일정	최초 사업부지 준공 연기로 인한 타 유휴공간발굴 및 조성 일정, 내용 조정 필요	100	-	센터 조성 완료 이후 관내기업 및 캠퍼스타운 연계한 청년 창업지원 프로그램 지속 개발 중
18	재개발·재건축 신속집행적극 지원	주택상생과	V	동일	1) 이행지표 2) 추진일정	분양시장 가격변동, 공사비 상승으로 인한 착공 지연으로 주택공급 세대수 조정 등 필요	49.7	-	· 주민 대상 정비사업 아카데미' 운영 ('25. 6.) · 염리4구역 정비구역지정검토('25. 7.)

공약 번호	공 약 사업명	부서	사업변경 여부				이행률 (%)	문 제 점 및 대 책	향후계획
			여부	최초 사업명	변경 사업명 (또는 변경사항)	변경 사유			
총 37개 공약							83%		
19	재건축신속집행 적극지원 (모아타운, 성산시영아파트)	주택상생과	V	동일	1) 이행지표 2) 추진일정	·【모아타운】 서울시모아타운 공모 정책변경(선정개소축소)에 따른 이행지표 및 일정 조정 ·【성산시영아파트】 조합설립추진위 구성에 대한 세부 지표 마련	85	-	· 모아타운관리 계획수립 ('25.하반기) · 성산시영조합설립인가검토 ('26.상반기)
20	※주민 재정착 지원을 위한 보상주택도입 추진	주택상생과		동일	-	-	100	-	보상주택 제도 지속 홍보
21	상암 롯데몰 · 랜드마크 신속 추진 지원	도시계획과		동일	-	-	91.7		(공통) 매월 사업 추진현황확인 및 신속추진 독려 (롯데) 분기별 개발부지현장 확인 및 관리요청
22	에너지 등 복지 향상을 위한 발전지원금 인상 추진	맑은환경과	V	동일	1) 이행지표 2) 추진일정 3) 투자예산	'24년 이후 발전소 주변지역 지원금 교부 일정 변경에 따른 이행 지표, 일정, 예산 사항 조정 필요	80	보조사업 관련 제한사항 존재 ⇒ 관계부처 (산자부, 행안부)에 관련 법률 개정 적극 건의 ('25. 3.)	· 화력발전 지역자원시설세 확보 ('25. 1차 추경) · 교부금 활용한 사업추진

공약 번호	공 약 사업명	부서	사업변경 여부				이행률 (%)	문 제 점 및 대책	향후계획
			여부	최초 사업명	변경사업명 (또는 변경사항)	변경 사유			
총 37개 공약							83%		
23	온수난방비 절감을 위한 지역난방보급 확대 추진	맑은환경과		동일	-	-	60	-	지역난방 보급확대를 위한 주민 설명회 개최
24	※마포순환 열차버스운영	관광정책과		동일	-	-	100	-	시범운영 실시(2~4월) 후 정식운행 실시('25.5.1.~) 각종 축제 연계, 시즌별 특화프로그램 및 특수목적 관광상품 개발('25.6~)
25	※홍대문화예술 관광특구활성화	관광정책과		동일	-	-	100	-	레드로드 관련 페스티벌 개최 - 버스커 페스티벌(2025. 6.) - 댄스 페스티벌(2525. 8.) - 레드로드 페스티벌(2025. 9.)
26	※홍대문화 활성화를 위한 기반조성 (홍대레드로드 R1~R2재조성)	관광정책과					100		기 조성된 안전 및 편의시설 유지관리 지속

공약 번호	공 약 사업명	부서	사업변경 여부				이행률 (%)	문 제 점 및 대책	향후계획
			여부	최초 사업명	변경 사업명 (또는 변경사항)	변경 사유			
총 37개 공약							83%		
26-1	홍대 문화 활성화를 위한 기반 조성 (주차장건립)	예산정책과	V	-	1) 이행지표 2) 추진일정	사업반대 민원 및 대장~홍대선과 중첩되는 사업부지에 대한 협의 장기화로 사업 일정 조정	50	·사업지주변상인들의 반대 민원 ·대장~홍대선 광역철도 사업부지 일부 중첩	· 사업부지 중첩 관계기관(국토부) 및 사업시행자 지속 협의 추진
27	마포 반려동물 캠핑장조성	경제진흥과	V	반려동물 테마파크 조성	1) 공약사업명 2) 투자예산	·【공약명】 반려동물 동반 가능 시설 중 캠핑장으로 사업방향을 확정하여 공약명 변경 ('테마파크 조성' → '캠핑장 조성') · 반려견 놀이터 내 캠핑장 추가에 따른 예산 조정 · 시비 확보에 따른 예산 구성 변경 (구비 → 시·구비)	100	-	· 정식 개장 ('2025.4.) · 시설개선 ('25. 상반기) - 데크쉼터 내 울타리 - 반려동물 놀이기구, 음수대 설치 등
28	마포유수지 한류 K-POP 복합공연장 신속 추진	문화예술과	V	동일	1) 이행지표 2) 추진일정 3) 투자예산	중앙투자심사 소요기간 및 총사업비 관리지침 협의절차 고려한 추진일정 조정 및 지표 세분화 필요	30	중앙투자심사절차 이행으로 설계 과업 지연	2025년 1차 중앙투자심사 반려 통보에 따른 사업 추진방향 전면 재검토

공약 번호	공 약 사업명	부서	사업변경 여부				이행률 (%)	문 제 점 및 대책	향후계획
			여부	최초 사업명	변경사업명 (또는 변경사항)	변경 사유			
총 37개 공약							83%		
29	당인리문화공간 조성 추진 지원	문화예술과		동일	-	-	60	-	문화공간 공사 일정이 다소 지연되어 2026년 상반기에 준공 예정으로 공약 이행률 달성시기 조정 필요
30	※홍대·상수·합정 문화벨트구축	문화예술과		동일	-	-	100	-	레드로드 갤러리 등을 활용하여 내실 있는 지역 문화예술인 지속 지원
31	홍익문화공원 이용활성화	공원녹지과	V	동일	1) 이행지표 2) 추진일정 3) 투자예산	공원이용 활성화를 위해 수립한 '공원정비안'을 통해 검토된 사항 반영 결정에 따라 이행지표, 일정, 투자 계획 등 조정	72	-	기반조성 공사준공 ('25.상반기) 실시설계 및 공사개시 ('25. 하반기)
32	※난지테마관광 숲길 조성	공원녹지과		동일	-	-	100	-	조성 시설 지속관리
33	※아파트시설 관리 지원	주택상생과		동일	-	-	67	-	'25. 공동주택 지원사업 현장조사 ('25.4~)

공약 번호	공 약 사업명	부서	사업변경 여부				이행률 (%)	문 제 점 및 대책	향후계획
			여부	최초 사업명	변경 사업명 (또는 변경사항)	변경 사유			
총 37개 공약							83%		
34	서부광역철도 조기 착공 지원	교통행정과		동일	-	-	83	-	홍대-대장선DMC역 신설 타당성 용역 진행 (~'25.9.) 서울시 국토부 대상 설치 당위성 지속 전달 및 이행 촉구
35	신안산선 만리재역 신설 지원	교통행정과	V	동일	1) 이행지표	국토부, 신안산선 2단계 (마포구 구간) 사업 지연으로 만리재역 정거장 신설을 위한 주민홍보 시기 조정이 불가피하여 이행 시기 등의 지표 변경	67.5	-	만리재역신설 관련 자치구 공동 대응구성 (마포, 용산, 중구) 및 주민간담회 실시 ('25~'26)
36	※상암동 대중교통취약 지역개선 책 마련	교통행정과		동일	-	-	100		서울시에 건의한 개선대책관철을 위해 협의 지속 추진 상암동 주민대표 등 지역주민과 함께 협력 대응
37	※환경학교운영	맑은환경과		동일	-	-	66	-	2025. 마포 환경학교운영 (총 40회)

붙임2	(공통-02) 2024년 공약이행평가단(주민배심원) 회의기록

문서번호	새마포담당관-12662
문서공개	비공개(5)
결재일자	2024. 12. 5.

마포구 사무전결처리 규칙 제5조에 의거 새마포담당관 전결을 확인함

주무관	새로운마포팀장	새마포담당관
백경원	한승희	2024. 12. 5. 김정희
협조		

새로운 마포 더좋은 마포

- 2024년 민선8기 공약사업 -

마포구 주민배심원 운영결과 보고

2024. 12.

마 포 구

(새마포담당관)

마포구 주민배심원 운영결과 보고

새마포담당관: 김정희☎3153-8510 새로운마포팀장: 한승희☎8011 담당:백경원☎8512

2024년 민선8기 공약사업 추진에 투명성과 신뢰성을 확보하기 위한 주민배심원을 구성·운영하고 그 결과를 보고함

Ⅰ 추 진 근 거

□ **서울특별시 마포구청장 공약관리규칙 제7조(공약평가)**

□ **주민배심원 구성 및 운영계획** [새마포담당관-10242(2024. 10. 8.)호]

Ⅱ 추 진 개 요

□ **운영기간: 2024. 11. 1.(금) ~ 11. 29.(금)** (기간 중 총 3회)

□ **운영방법: 민간기관**(한국매니페스토실천본부) **위탁 운영**

□ **구 성: 성별 · 나이 · 지역 고려, 무작위 선발된 만 18세 이상 마포구민 35명**

※ ARS 통해 희망자 선발 및 전화면접을 거쳐 최종 선정

□ **운영내용: 공약 조정 · 평가안건 15건 선정 후 심의 · 의결**

○ **조정안건: 12개 공약**

- 총 12개 조정 안건 상정 → 주민배심원 9건 조정 승인, 3건 미승인

○ **평가안건: 3개 공약**

- 총 3개 평가 안건에 대하여 주민배심원 개선 권고안 제시

Ⅲ 회 의 내 용

□ 회의 개최 결과

구 분	일 시	장소	주 요 내 용
1차 회의	11.1.(금)	마포구청 12층 중강당	○ 주민배심원 위촉장 수여 및 교육 ○ 5개 분임 구성 및 분임별 안건 선정(총 15건) - 공약 명칭, 내용 변경 등에 대한 조정안건 12건 - 주민 배심원이 직접 선정한 평가안건 3건
2차 회의	11.15.(금)	마포구청 4층 시청각실·교육장	○ 공약 안건 설명회 (공약 담당부서 ⇔ 주민배심원) - 공약 담당자 설명 및 주민배심원 질의 응답 - 주민배심원 자유 토의
3차 회의	11.29.(금)	마포구청 12층 중강당	○ 분임토의 - 소관 안건에 대한 토의 및 의견 정리, 권고안 작성 - 공약 조정 적정여부 심의: 찬반토의 및 의견 집계 ○ 전체회의 - 공약 조정 적정여부 최종 승인 결정(전체투표) - 공약이행 평가 권고안 최종 승인

□ 관련사진



1차 회의



2차 회의



3차 회의

Ⅳ 운 영 결 과

□ 공약 조정안건에 대한 최종 투표 결과

- ㅇ 12개 공약 조정 승인 요청 결과: 9개 안건 승인, 3건 미승인
- ㅇ 투표 인원: 주민배심원 총 35명 중 29명 참석 및 투표

※ 3차 회의 참석자 29명 중 과반수 찬성 시 승인 결정

연번	공약명	조정(변경)사항	승인 여부	투표결과		
				승인	미승인	기권
1	공덕동 주민센터 청사건립추진(부지확정)	이행지표, 추진일정	승 인	28	0	1
2	상암동 부엉이공원 주민편의시설 조성	이행지표, 추진일정	미승인	11	17	1
3	마포 어린이 천문과학관 운영	사업내용, 추진일정, 예산	승 인	27	1	1
4	청년창업지원센터 설립	이행지표, 사업위치 사업내용, 추진일정	미승인	13	15	1
5	재개발 재건축 신속집행 적극지원	이행지표, 추진일정	승 인	17	11	1
6	재건축 신속집행 적극지원 (모아타운, 성산시영아파트)	이행지표, 추진일정	승 인	24	4	1
7	에너지 등 복지향상을 위한 발전지원금 인상추진	이행지표, 추진일정, 예산	미승인	12	14	3
8	홍대 문화활성화를 위한 기반 조성(주차장 조성)	이행지표, 추진일정	승 인	25	1	3
9	마포 반려동물 테마파크 조성	공약사업명, 예산	승 인	20	6	3
10	마포 유수지 한류K-POP 복합공연장 신속추진	이행지표, 추진일정, 예산	승 인	23	4	2
11	홍익문화공원 이용활성화	이행지표, 추진일정, 예산	승 인	21	6	2
12	신안산선 만리재역 신설지원	이행지표	승 인	22	5	2

ㅇ 미승인 사유

- 상암동 부엉이공원주민편의시설 조성 (승인 11, 미승인 17, 기권1)

- 일본군 관사 존치 찬·반 등을 떠나 공약 이행률을 높이기 위한 조정으로 보여 반대함.

- 청년창업지원센터 설립 (승인 13, 미승인 15, 기권1)

- 공약 목표 달성을 위해 사업지 내 기부채납 시설의 빠른 준공에 노력을 기울이기보다 기존 다른 사업지에 공약 사업을 합치는 형태로 사업을 축소하여 완료하려는 것으로 보임
- 기부채납 시설에 대한 변수 등을 충분히 검토하지 않고 공약을 수립한 것도 문제. 당초 사업 내용인 '공유오피스 제공'과 '창업교육프로그램 운영' 등이 변경될 사업지에서 제대로 추진될 지 확실한 답을 듣지 못함. 원래대로 독자적 센터를 건립하기 바람.

- 에너지 등 복지향상을 위한 발전지원금 인상 추진 (승인 12, 미승인 14, 기권3)

- 발전소 주변 지역 사업 지원금 반납에 대한 책임을 지고 원래대로 사업추진 해 주기 바람.
- 당초 공약 내용을 유지해야 적극적으로 권한쟁의심판에 대응할 동기부여가 됨
- '25년부터 확보된다는 '지역자원세' 활용 시 당초 공약 내용을 충분히 이행할 수 있을 것으로 보여 조정에 반대함

※ 공약별 세부 내용 요약문 (붙임1) 참고

□ 공약 평가안건 권고안 제시

ㅇ 3개 평가안건 → 총 9개 권고안 도출

연번	공약명	권고안
1	생활체육시설(구립체육관) 연중무휴 개방	· 채용된 체육관 관리인들이 매우 불친절하여 민원 해소에 불편. · 시설 이용 관련 문의전화 시 전화 연결이 매우 어려워 개선 필요. · 사업목표가 '구민 체력증진 기여'인데 영리생활체육관과 성미산 체육관에는 헬스장이 없음. 사업목표와 본질이 상실됨. 두 곳에 헬스장 설치 추진 바람. · 5개 체육관 연중무휴 사업처럼 테니스장 공간도 추가 요망

연번	공약명	권고안
2	온수 난방비 절감을 위한 지역난방 보급 확대추진	· 거주민들의 동의가 5분의 4가 되어야 하는데 그 동의율을 채우지 못하는 것은 높은 라인 설치 비용 때문. 이를 극복하기 위해 국가 차원에서 특별지역 난방지원 지역으로 선정해서 국가 보조를 받게 했으면 함. (관련 법이 없다면 입법 건의를 통해서라도) · 지역난방 효과를 전문가들에게 검토하게 하여 그 내용을 주민들에게 적극적으로 홍보필요. 당장의 비용이 수반되더라도 환경보호 및 개인적 이익에 도움이 된다는 것을 알릴 필요 있음 · 탄소배출을 줄여 환경에 기여하는 방식이므로 탄소배출 저감에 대한 혜택을 따로 부여하여 동의율 높였으면 함
3	당인리 문화공간 조성 추진 지원	· 마포 주민과 사업 부서로 구성된 문체부 방문단 신설을 제안함. 문체부 (중앙정부) 사업이므로 인접 마포구 주민 의견 반영이 미흡. 주민 의견수렴을 통해 이용률도 높일 수 있고 주인의식을 가지고 사용할 수 있게 됨. · 도로 확충이 중요. 차량이 많아 상습 정체 구역이므로 교통 및 도로에 대한 구체적인 방안이 가장 중요.

V 향 후 계 획

□ **평가안건 권고안 관련 사업부서 검토 의견서 접수: '24.12.20.**

□ **주민배심원 운영 결과보고서 등 홈페이지 공개: '24.12.31.**

□ **미승인 공약 부서 결과 통보 및 대안 검토 요청: '24.12월 중**

붙임 주민배심원 회의결과 요약문 1부. 끝.

□ 부서별 구청장 지시사항

연번	부서명	지시일자	지시사항 내용	추진결과
1	자치행정과	2024.3.11.	동별 지역 청소 월 1회 정례화 추진	○ (자치행정과) 동 주민센터 대청소의 날 추진 계획 수립(2024.4.) – 매월 동주민센터 대청소 일정 편성하여 대청소의 날 정례화 ○ (동주민센터) 월 1회 동 대청소의 날 실시 – 동별 대청소 추진 세부계획 수립 및 직능단체 회의 등을 통해 주민에게 홍보 ※ 선거기간 및 재난상황(기상특보, 장마, 대설 등) 발생 시 청소 미실시
2	자치행정과	2024.12.3.	동 특화사업 추진 준비 만전	○ (자치행정과) 2025 동 특화사업 추진 계획 수립(2024.12.) ○ (동주민센터) 동별 자체계획 수립 및 일정에 맞게 추진중
3	홍보미디어과	2025.2.12.	구정 홍보 매체 전면 개선으로 홍보 효과 제고	○ 마포TV 전면 개편 추진 완료 – 방송국명 변경(마포방송), 뉴스 전면 개편, 유튜브 강화 등 ○ 내고장마포 전면 개편 추진 중 – 소식지 판형 통일 및 제호 디자인 변경, 부제 신설, 지면구성 개편 등
4	실뿌리복지과	2024.3.7.	실뿌리복지사업의 원활한 추진을 위한 노력	○ 실뿌리복지 브랜드이미지(B.I.) 개발 ○ 실뿌리복지동행센터 정비 – 방문차량 랩핑 완료, 동행센터 현판 및 상담실 정비 완료 ○ 실뿌리복지센터 설치: 7개소 설치 완료/ 11개소 추진 중 ○ 실뿌리복지기금 조성: 따뜻한겨울나기 성금 전환
5	실뿌리복지과	2024.8.6.	동별 실뿌리복지 동행단 구성·운영 적극 추진	○ 16개 동별 실뿌리복지동행단 구성 완료 ○ 실뿌리복지동행단 발대식 (2024.11.) ○ 마포구 실뿌리복지 동행센터 활성화 창구 개설 (2025. 1.) ○ 역량강화교육 추진 (2025.3.) ○ 동별 사업비 교부 완료 (2025. 3.) ○ 동별 사업 25개 추진 중

연번	부서명	지시일자	지시사항 내용	추진결과
6	어르신동행과	2024.10.2.	효도밥상 사업 매뉴얼 제작 및 교육 실시	○ 효도밥상 홍보 매뉴얼 제작·배포 (2024. 10.) – 직원 교육 및 직능단체 회의시 홍보자료로 활용 ○ 주민복지팀장 대상 교육 및 회의 개최 (2024. 11.) – 효도밥상 사업 교육 및 의견 수렴 등
7	평생학습과	2024.5.7.	'더 북 데이' 행사 개최 준비 만전	○ '더북데이' 행사 개최 완료 (2024.6.) – 알뜰북마켓 중고도서 판매부스 운영 (도서판매 수익금 구 복지사업에 기부) – 다양한 독서문화 행사 및 프로그램 진행 (북경매 및 작가 연계 북토크, 독서문화 체험/전시 부스 운영)
8	보육정책과	2025.2.20.	보육환경 개선 방향 모색 및 토론회 개최	○ 마포구 보육발전을 위한 특화보육모델 개발 연구용역 계약 ○ 착수보고회 개최 예정 (2025.5.) ○ 용역결과 발표 및 토론회 개최 예정 (2025. 7.~8.)
9	체육진흥과	2025.2.5.	와우산배드민턴장 편의시설 설치 추진	○ 와우근린공원 내 추가 편의시설 설치 가능 여부 검토중 – 서울시 수도사업소, 공원녹지과 등 관계기관 및 관련 부서 협의
10		2025.2.20.	마포새빛문화숲 내 주민편익시설 건립 및 운영 만전	○ 당인동 주민편익시설 건립 추진 중 – 위탁사인 마포스포츠클럽과 위수탁협약 체결(2025.1.) – 주민편익시설 운영 필요 물품 발주(2025.3.) – 내부 마감공사 진행중 (2025.4.기준 공정률: 90%)

연번	부서명	지시일자	지시사항 내용	추진결과
11	관광정책과	2025.2.10.	마포순환열차버스 시범운행 실시 및 홍보 적극 추진	○ 어린이, 어르신 등 다양한 구민 시범운행에 참여 – 동별 홍보단, 어린이집, 경로당 등 연계 ○ 호텔, 여행사 등에 홍보자료 발송 – 호텔, 여행사 등에 리플릿(한,영,중,일) 6,500부 발송(2025.4.) ○ 협업을 통한 티켓 할인 판매 등 홍보 추진 – 호텔, 여행사 팸투어 실시 및 의견수렴(2025.3.) – 「마포순환열차버스 운영 조례」 개정 후 구체화하여 추진 예정
12		2025.2.10.	레드로드 R6 돔 설치 만전	○ 레드로드 R6 돔 설치 관련 기획 및 방향 설정 ○ 사례조사 및 전문업체 협의, 기술자문 진행 ○ 재원확보 노력 강구 – 서울시 특별조정교부금 신청(2025.2.)
13	경제진흥과	2024.11.5.	마포 11대 상권 활성화 사업 적극 추진	○ 마포순환열차버스 운영 등에 따른 상권 활성화 계획 보완 ○ 마포 11대 상권 활성화 선포식 개최 예정(2025.6.)
14	고용협력과	2024.12.3.	마포 일자리상황판 조성 및 관리	○ 구 홈페이지 게시판 조성 완료(2024.12.) ○ 구 홈페이지 2025년 연간 채용정보 등록 완료(2025.1.)
15	예산정책과	2024.5.7.	주민참여예산 신청 시기 및 규모 변경 검토	○ 공모기간 연장 및 공모규모 확대 – 공모기간 연장: ’24.5.1.~6.7. → ’24.5.1.~7.31. – 공모규모 확대: 20억원 이내 → 25억원 이내 – 동별 주민참여예산 확대: 총 2건 → 최대 3건

연번	부서명	지시일자	지시사항 내용	추진결과
16	깨끗한마포과	2024.9.3.	구민 입장에서의 쓰레기 배출시간 조정 및 보고	○ 검토 보고 단계에서 철회 - 지역여건 및 예산증가 등 고려할 때 쓰레기 배출시간 변경의 실익이 유지의 실익보다 크지 않으므로 철회 결정
17	자원순환과	2025.2.6.	식품접객업소 1회용품 사용금지 권고 강화	○ 1회용품 관련 자원재활용품 법령 개정안 건의 (2025.3.) - 마포구 → 서울시 → 환경부 - 1회용품에 앞치마, 물티슈 포함 건의 ○ 홍보물 제작 및 배포 완료 - 홍보 시안 확인 및 제작 (2025.3.) - 홍보 안내문 제작 (2025.4.) - 위생과 배부 협조요청 완료
18	공원녹지과	2025.2.5.	품격있는 녹색 특화거리 조성 추진 만전	○ 현재 공사 중 - 2025년 공덕~마포 일부 식재 완료
19	주택상생과	2024.3.7.	보상주택 제도 시행 만전	○ 보상주택 매뉴얼 작성·배포 ○ 보상주택 협의체 구성 완료 ○ 정비사업 아카데미 교육시행 및 자료제공
20	건축지원과	2024.8.6.	공사장 가림벽 전수조사 및 주변 환경 개선	○ 관내 장기방치 나대지 실태조사 및 공공디자인진흥위원회 자문 결과에 따라 소유자 측에 정비 요청하였으며, 활용방안 마련을 위한 지속적인 협의 진행 중 (소관부서) - 상암동 1624 외2(롯데몰 예정부지) 임시공영주차장 조성 완료 - 염리동 169-12(늘장부지) 일부 꽃밭 조성 완료 - 그 외 4개소 활용방안 마련 및 가림벽 정비를 위한 소관부서 간 협의 진행 중

연번	부서명	지시일자	지시사항 내용	추진결과
21	보행행정과	2024.10.2.	차량 진·출입 도로점용료 부담 완화 추진	○ (구 도로) 『서울특별시 마포구 도로점용허가 및 점용료 등 징수 조례』 개정(시행일자: 2024. 12. 26.)을 통해 차량진출입 도로 점용료 산정요율 0.0001로 하향 조정 완료 ○ (시 도로) 서울특별시구청장협의회 안건 제출을 통한 시 조례 개정 요청
22		2025.2.6.	불법광고물 부착 방지시트 디자인 개선	○ 경의선 숲길 (연남~레드로드발전소) 불법광고물 부착방지 시트 사업 추진 중 - 경의선숲길 사전조사 완료/ 시트지 도안 결정 후 사업착수 예정 - 부착방지시트 부착 완료예정 (2025.5.~6.)
23	도로개선과	2024.5.22.	어르신, 장애인 보행에 불편 없는 마포 조성	○ 보행불편 횡단보도 정비 추진 중 → 1순위(지하철역, 아파트, 학교주변 등 보행량이 많은 곳) 134개소 / 2순위(보도 턱 낮춤 구간 단차가 2cm미만으로 보행에 크게 불편 없는 지역) 98개소 / 3순위(횡단보도 턱 낮춤 구간에 지장물이 위치) 97개소 순 - 1순위 134개소 정비 완료 (2024.11.) - 2순위 17개소 정비 완료 (2025.4.) - 2순위 잔여 개소 정비 예정
24	물관리과	2024.5.22.	물막이판 설치 예산절감 노력 및 추가 수요 조사	○ 2024년 타자치구 단가 조사 비교 결과 비슷한 실정으로 2024년 5월 22일 이후 222가구 추가 접수 후 설치 완료함 ○ 2025년 타 자치구 조사 및 시장 조사 반영 후 발주예정이며 현재 수요조사 진행 중
25		2024.5.22.	월드컵천, 성산천 공사 신속 추진	○ 월드컵천 환경개선사업 완료 (2024.12.) ○ 성산천 환경개선사업 추진 중(공사 시행: 2025.5.~11.)
26		2025.2.6.	월드컵천 경관폭포 조성 만전	○ 조성 추진 중 - 구 투자심사(적정, 2025.3.) - 서울시 특교금 신청 (2025.3.) - 구 추경예산 신청 (2025.4.) - 공사 시행 예정 (2025. 6.~10.)

소 관 팀 장	새마포기획팀장 한승희 (☎ 3153-8501)

2025년도 행정사무감사

공통-03 (감사담당관)

요구자료 (공통)

□ 감사 현황 및 결과 보고

- 감사(지적) 사항 내역, 경과 및 결과·조치

○ 2024. 1. ~ 2025. 4. 감사 현황 및 결과

연번	년/월	해당부서(기관)	감사기관	지적사항	조치 결과	비고
1	2024-02	시설관리공단	자체감사	기타보상금 환수 미흡	주의	
2	2024-02	시설관리공단	자체감사	불문의결에 대한 재심 미요구 및 주의요구 미이행	시정	
3	2024-02	시설관리공단	자체감사	감사결과 주의요구 미이행	시정	
4	2024-02	시설관리공단	자체감사	감사결과 조치사항 통보 지연	주의	
5	2024-02	재무과	자체감사	감사결과 조치사항 통보 지연	주의	
6	2024-02	깨끗한마포과	자체감사	감사결과 조치사항 통보 지연	주의	
7	2024-02	공덕동	자체감사	감사결과 조치사항 통보 지연	주의	
8	2024-02	서강동	자체감사	감사결과 조치사항 통보 지연	주의	
9	2024-02	연남동	자체감사	감사결과 조치사항 통보 지연	주의	
10	2024-04	시설관리공단	자체감사	응시자격 기준 적용 부적정	주의	
11	2024-04	시설관리공단	자체감사	기관 내 임직원 친인척 미공개	통보 (시정완료)	
12	2024-04	시설관리공단	자체감사	채용서류 반환 업무 부적정	개선	
13	2024-04	시설관리공단	자체감사	채용계획의 수립 및 사전협의 부적정	현지조치	
14	2024-04	마포문화재단	자체감사	채용공고 시 평가기준 및 가점 기준 사항 누락	주의	
15	2024-04	마포문화재단	자체감사	응시자 이의제기 절차 안내 미흡	주의	
16	2024-04	마포문화재단	자체감사	취업지원대상자 가점제도 운영 미흡	주의	
17	2024-04	마포문화재단	자체감사	채용서류 반환 및 특별채용 내부규정 부적정	개선	
18	2024-04	마포복지재단	자체감사	채용공고 사항 누락	주의	
19	2024-04	마포복지재단	자체감사	응시자 이의제기 절차 안내 미이행	주의	
20	2024-04	마포복지재단	자체감사	서류심사 평가표 사용 부적정	주의	
21	2024-04	마포복지재단	자체감사	면접심사 평정 배점 부여 부적정	주의	
22	2024-04	마포복지재단	자체감사	채용서류 반환 및 특별채용 내부규정 부적정	개선	
23	2024-05	문화예술과	자체감사	영상정보처리기기 설치 의견수렴 미실시	주의	
24	2024-05	문화예술과	자체감사	회계연도 독립의 원칙 위반	주의	
25	2024-05	문화예술과	자체감사	마포문화원 지방보조금 교부절차 미준수	주의	

소 관 팀 장	청렴감사팀장 배주연 (☎ 3153-8151)

연번	년/월	해당부서(기관)	감사기관	지적사항	조치 결과	비고
26	2024-05	문화예술과	자체감사	마포문화원 지방보조금 집행 증빙자료 첨부 미흡	주의	
27	2024-05	문화예술과	자체감사	마포문화원 지방보조금 업무추진비 집행 부적정	주의	
28	2024-05	문화예술과	자체감사	마포문화원 계약업무 지방계약법령 미준수	주의	
29	2024-05	문화예술과	자체감사	마포문화원 사업비 지방보조금 보전 부적정	시정	
30	2024-05	문화예술과	자체감사	마포문화원 지방보조사업 실적보고 소홀	주의	
31	2024-05	문화예술과	자체감사	마포문화원 개인정보 수집·이용 동의서 미징구	주의	
32	2024-05	문화예술과	자체감사	마포문화원 사무편람 승인 요청 소홀	시정	
33	2024-05	문화예술과	자체감사	마포문화원 출장여비 지급 부적정	시정	
34	2024-05	문화예술과	자체감사	지역문화예술 행사 및 축제 지방보조금 교부 신청 및 결정 부적정	주의	
35	2024-05	문화예술과	자체감사	지역문화예술 행사 및 축제 지방보조금 정산검사 소홀	주의	
36	2024-05	문화예술과	자체감사	지역문화예술 행사 및 축제 지방보조금 사업계획 미준수	주의	
37	2024-05	문화예술과	자체감사	건설공사 하자검사 및 하자보수 관리부 작성 소홀	주의	
38	2024-05	문화예술과	자체감사	수탁기관 위험성평가 미실시	시정	
39	2024-05	문화예술과	자체감사	준공검사 검사 공무원 기준 미준수	주의	
40	2024-05	문화예술과	자체감사	문화재 현상변경 허가 착수 및 완료 신고 미실시	주의	
41	2024-05	문화예술과	자체감사	경의선 책거리 사업 추진 부적정	주의	
42	2024-05	문화예술과	자체감사	노래연습장업 및 게임제공업 과징금 운용계획 미수립	주의	
43	2024-05	문화예술과	자체감사	게임제공업 행정처분 사항 미공고	주의	
44	2024-05	문화예술과	자체감사	공연장 외 공연 안전관리비 사용내역 제출 소홀	주의	
45	2024-06	행정지원과	자체감사	보통예금계좌 현금출납부 관리 작성 소홀	시정	
46	2024-06	행정지원과	자체감사	보통예금계좌 업무 인계·인수 미실시	주의	
47	2024-06	행정지원과	자체감사	과년도 반납금 세입 미조치	시정	
48	2024-06	행정지원과	자체감사	장기 미사용 보통예금계좌 관리 소홀	권고	
49	2024-06	행정지원과	자체감사	보통예금계좌 잔액 등 관리 미흡	권고	
50	2024-06	자치행정과	자체감사	보통예금계좌 잔액 등 관리 미흡	권고	
51	2024-06	홍보미디어과	자체감사	보통예금계좌 목적 외 사용	주의	
52	2024-06	교육정책과	자체감사	보통예금계좌 신규개설 사전승인 절차 미이행	주의	
53	2024-06	교육정책과	자체감사	보통예금계좌 업무 인계·인수 미실시	주의	
54	2024-06	교육정책과	자체감사	보통예금계좌 목적 외 사용	주의	
55	2024-06	교육정책과	자체감사	보통예금계좌 잔액 등 관리 미흡	권고	
56	2024-06	민원여권과	자체감사	보통예금계좌 업무 인계·인수 미실시	주의	
57	2024-06	민원여권과	자체감사	보통예금계좌 잔액 등 관리 미흡	권고	

소 관 팀 장	청렴감사팀장 배주연 (☎ 3153-8151)

연번	년/월	해당부서(기관)	감사기관	지적사항	조치 결과	비고
58	2024-06	복지정책과	자체감사	보통예금계좌 잔액 등 관리 미흡	권고	
59	2024-06	장애인 사회보장과	자체감사	보통예금계좌 신규개설 사전승인 절차 미이행	주의	
60	2024-06	장애인 사회보장과	자체감사	보통예금계좌 잔액 등 관리 미흡	권고	
61	2024-06	어르신동행과	자체감사	보통예금계좌 신규개설 사전승인 절차 미이행	주의	
62	2024-06	어르신동행과	자체감사	보통예금계좌 잔액 등 관리 미흡	권고	
63	2024-06	가족행복지원과	자체감사	원인미상 입금액 미조치	시정	
64	2024-06	가족행복지원과	자체감사	보통예금계좌 잔액 등 관리 미흡	권고	
65	2024-06	아동보육과	자체감사	보통예금계좌 신규개설 사전승인 절차 미이행	주의	
66	2024-06	아동보육과	자체감사	보통예금계좌 잔액 등 관리 미흡	권고	
67	2024-06	관광정책과	자체감사	보통예금계좌 잔액 등 관리 미흡	권고	
68	2024-06	경제진흥과	자체감사	보통예금계좌 잔액 등 관리 미흡	권고	
69	2024-06	문화예술과	자체감사	보통예금계좌 잔액 등 관리 미흡	권고	
70	2024-06	고용협력과	자체감사	보통예금계좌 잔액 등 관리 미흡	권고	
71	2024-06	체육진흥과	자체감사	보통예금계좌 신규개설 사전승인 절차 미이행	주의	
72	2024-06	체육진흥과	자체감사	보통예금계좌 잔액 등 관리 미흡	권고	
73	2024-06	스마트정책과	자체감사	보통예금계좌 신규개설 사전승인 절차 미이행	주의	
74	2024-06	스마트정책과	자체감사	보통예금계좌 잔액 등 관리 미흡	권고	
75	2024-06	재무과	자체감사	보통예금계좌 잔액 등 관리 미흡	권고	
76	2024-06	징수과	자체감사	장기 미사용 보통예금계좌 관리 소홀	권고	
77	2024-06	징수과	자체감사	보통예금계좌 잔액 등 관리 미흡	권고	
78	2024-06	깨끗한마포과	자체감사	보통예금계좌 신규개설 사전승인 절차 미이행	주의	
79	2024-06	깨끗한마포과	자체감사	보통예금계좌 잔액 등 관리 미흡	권고	
80	2024-06	자원순환과	자체감사	보통예금계좌 잔액 등 관리 미흡	권고	
81	2024-06	건축지원과	자체감사	보통예금계좌 잔액 등 관리 미흡	권고	
82	2024-06	맑은환경과	자체감사	보통예금계좌 잔액 등 관리 미흡	권고	
83	2024-06	공원녹지과	자체감사	보통예금계좌 신규개설 사전승인 절차 미이행	주의	
84	2024-06	공원녹지과	자체감사	보통예금계좌 잔액 등 관리 미흡	권고	
85	2024-06	교통행정과	자체감사	보통예금계좌 업무 인계·인수 미실시	주의	
86	2024-06	교통행정과	자체감사	보통예금계좌 잔액 등 관리 미흡	권고	
87	2024-06	주차관리과	자체감사	보통예금계좌 잔액 등 관리 미흡	권고	
88	2024-06	보행행정과	자체감사	보통예금계좌 잔액 등 관리 미흡	권고	
89	2024-06	도로개선과	자체감사	보통예금계좌 잔액 등 관리 미흡	권고	
90	2024-06	물관리과	자체감사	보통예금계좌 잔액 등 관리 미흡	권고	
91	2024-06	위생과	자체감사	보통예금계좌 신규개설 사전승인 절차 미이행	주의	
92	2024-06	위생과	자체감사	보통예금계좌 잔액 등 관리 미흡	권고	

소 관 팀 장	청렴감사팀장 배주연 (☎ 3153-8151)

연번	년/월	해당부서(기관)	감사기관	지적사항	조치 결과	비고
93	2024-06	건강동행과	자체감사	보통예금계좌 목적 외 사용	주의	
94	2024-06	건강동행과	자체감사	보통예금계좌 잔액 등 관리 미흡	권고	
95	2024-06	구의회사무국	자체감사	보통예금계좌 현금출납부 관리 작성 소홀	시정	
96	2024-06	구의회사무국	자체감사	보통예금계좌 업무 인계·인수 미실시	주의	
97	2024-06	구의회사무국	자체감사	보통예금계좌 출금 절차 미이행	주의	
98	2024-06	구의회사무국	자체감사	보통예금계좌 잔액 등 관리 미흡	권고	
99	2024-06	공덕동	자체감사	보통예금계좌 잔액 등 관리 미흡	권고	
100	2024-06	아현동	자체감사	보통예금계좌 출금 절차 미이행	주의	
101	2024-06	아현동	자체감사	보통예금계좌 잔액 등 관리 미흡	권고	
102	2024-06	도화동	자체감사	보통예금계좌 잔액 등 관리 미흡	권고	
103	2024-06	용강동	자체감사	보통예금계좌 잔액 등 관리 미흡	권고	
104	2024-06	대흥동	자체감사	보통예금계좌 잔액 등 관리 미흡	권고	
105	2024-06	염리동	자체감사	장기 미사용 보통예금계좌 관리 소홀	권고	
106	2024-06	염리동	자체감사	보통예금계좌 잔액 등 관리 미흡	권고	
107	2024-06	신수동	자체감사	보통예금계좌 잔액 등 관리 미흡	권고	
108	2024-06	서강동	자체감사	보통예금계좌 잔액 등 관리 미흡	권고	
109	2024-06	서교동	자체감사	보통예금계좌 현금출납부 관리 작성 소홀	시정	
110	2024-06	서교동	자체감사	보통예금계좌 업무 인계·인수 미실시	주의	
111	2024-06	서교동	자체감사	보통예금계좌 잔액 등 관리 미흡	권고	
112	2024-06	합정동	자체감사	보통예금계좌 잔액 등 관리 미흡	권고	
113	2024-06	망원1동	자체감사	보통예금계좌 신규개설 사전승인 절차 미이행	주의	
114	2024-06	망원1동	자체감사	보통예금계좌 잔액 등 관리 미흡	권고	
115	2024-06	망원2동	자체감사	보통예금계좌 잔액 등 관리 미흡	권고	
116	2024-06	연남동	자체감사	보통예금계좌 목적 외 사용	주의	
117	2024-06	연남동	자체감사	보통예금계좌 잔액 등 관리 미흡	권고	
118	2024-06	성산1동	자체감사	보통예금계좌 잔액 등 관리 미흡	권고	
119	2024-06	성산2동	자체감사	보통예금계좌 신규개설 사전승인 절차 미이행	주의	
120	2024-06	성산2동	자체감사	장기 미사용 보통예금계좌 관리 소홀	권고	
121	2024-06	성산2동	자체감사	보통예금계좌 잔액 등 관리 미흡	권고	
122	2024-06	상암동	자체감사	보통예금계좌 신규개설 사전승인 절차 미이행	주의	
123	2024-06	상암동	자체감사	보통예금계좌 잔액 등 관리 미흡	권고	
124	2024-07	행정지원과	자체감사	마포구청 직장어린이집 사무편람 작성 및 비치 소홀	주의	
125	2024-07	행정지원과	자체감사	마포구청 직장어린이집 지출증빙 자료 미흡	주의	
126	2024-07	행정지원과	자체감사	마포구청 직장어린이집 업무추진비 집행 부적정	주의	
127	2024-07	행정지원과	자체감사	마포구청 직장어린이집 민간위탁금 별도 계좌 미개설 및 이자 미반납	주의	

소 관 팀 장	청렴감사팀장 배주연 (☎ 3153-8151)

연번	년/월	해당부서(기관)	감사기관	지적사항	조치 결과	비고
128	2024-07	행정지원과	자체감사	보조금 신청서 접수 부적정	주의	
129	2024-07	행정지원과	자체감사	마포구청 직장어린이집 채용 공고 소홀	주의	
130	2024-07	관광정책과	자체감사	종합관광 안내소 사무편람 작성 및 비치 소홀	주의	
131	2024-07	관광정책과	자체감사	종합관광 안내소 안전관리 사항 누락	주의	
132	2024-07	관광정책과	자체감사	종합관광 안내소 전담인력 교체에 대한 사전협의 미이행	주의	
133	2024-07	관광정책과	자체감사	종합관광 안내소 위탁사무 정산보고서 및 사업계획서 등 지연 제출	주의	
134	2024-07	관광정책과	자체감사	종합관광 안내소 지출증빙 자료 미흡	통보	
135	2024-07	관광정책과	자체감사	종합관광 안내소 퇴직급여부담금 반납 미실시	시정	
136	2024-07	경제진흥과	자체감사	마포비즈니스센터 사업운영계획서 등 서류 제출 지연	주의	
137	2024-07	경제진흥과	자체감사	마포비즈니스센터 예산 전용 부적정	주의	
138	2024-07	경제진흥과	자체감사	마포비즈니스텐터 성과평가 미실시	주의	
139	2024-07	경제진흥과	자체감사	운영위원회 재위촉 지연 및 심의의결 부적정	주의	
140	2024-07	고용협력과	자체감사	고용복지지원센터 민간위탁 예산 편성 및 집행 부적정	주의	
141	2024-07	고용협력과	자체감사	고용복지지원센터 불용용품 매각대금 미반납	시정	
142	2024-07	고용협력과	자체감사	예산 및 결산 공고 누락	시정	
143	2024-07	고용협력과	자체감사	청년전용공간 사무편람 작성 소홀 및 구 승인 요청 누락	주의	
144	2024-07	고용협력과	자체감사	청년전용공간 전용 불가 비목에 대한 예산전용 및 집행 부적정	주의	
145	2024-07	고용협력과	자체감사	청년전용공간 채용 공고기간 및 우대사항 부적정	주의	
146	2024-07	고용협력과	자체감사	사회적경제 통합지원 예산 전용 부적정	주의	
147	2024-07	고용협력과	자체감사	사회적경제 통합지원 직무수행과 관계 없는 채용 우대 적용	주의	
148	2024-07	체육진흥과	자체감사	마포구민체육센터 급량비 지급 부적정	통보	
149	2024-07	체육진흥과	자체감사	마포구민체육센터 채용 심사위원 구성 부적정	주의	
150	2024-07	체육진흥과	자체감사	마포구민체육센터 채용 공고 등 소홀	주의	
151	2024-07	체육진흥과	자체감사	마포구민체육센터 직무수행과 관계 없는 채용 우대 적용	주의	
152	2024-07	체육진흥과	자체감사	염리생활체육관 급량비 지급 부적정	통보	
153	2024-07	체육진흥과	자체감사	염리생활체육관 회계연도 독립원칙 미준수	주의	
154	2024-07	체육진흥과	자체감사	성미산체육관 급량비 지급 부적정	통보	
155	2024-07	체육진흥과	자체감사	성미산체육관 회계연도 독립원칙 미준수	주의	
156	2024-07	체육진흥과	자체감사	성미산체육관 위탁사무 채용 공고 게시 미흡	주의	
157	2024-07	체육진흥과	자체감사	성미산체육관 채용 외부심사위원 구성 부적정	주의	

소 관 팀 장	청렴감사팀장 배주연 (☎ 3153-8151)

연번	년/월	해당부서(기관)	감사기관	지적사항	조치 결과	비고
158	2024-07	체육진흥과	자체감사	망원나들목체육관 급량비 지급 부적정	통보	
159	2024-07	체육진흥과	자체감사	망원나들목체육관 회계연도 독립원칙 미준수	주의	
160	2024-07	체육진흥과	자체감사	망원나들목체육관 채용 공고 소홀	주의	
161	2024-07	체육진흥과	자체감사	망원나들목체육관 채용 시 차별적 평정항목 적용	주의	
162	2024-07	공원녹지과	자체감사	공원 및 쉼터 위탁관리 사무편람 작성 및 비치 소홀	주의	
163	2024-07	공원녹지과	자체감사	공원 및 쉼터 위탁관리 협약 체결 소홀	주의	
164	2024-07	공원녹지과	자체감사	기록물 접수 미등록	주의	
165	2024-07	공원녹지과	자체감사	공원 및 쉼터 위탁관리 성과평가 미실시	주의	
166	2024-07	공원녹지과	자체감사	집행잔액 및 이자 세입조치 지연	주의	
167	2024-08	물관리과	서울특별시	하천예경보시스템 유지관리 철저	현지조치	
168	2024-08	물관리과	서울특별시	하천 내 시설물 설치 절차 미준수 및 공사관리 철저 필요	시정	
169	2024-09	주차관리과	서울특별시	재배정 사업(주정차 단속카메라) 집행 부적정	주의	
170	2024-10	구민안전과	행정안전부	지역축제 안전관리계획 수립 미흡	통보	
171	2024-10	구민안전과	행정안전부	지역축제 안전관리계획 심의 의견 미반영	통보	
172	2024-10	보건행정과	자체감사	모성보호시간(육아시간) 사용 최소 근무시간 미충족	시정	
173	2024-10	보건행정과	자체감사	유급 가족돌봄휴가 증빙서류 미첨부 등	시정	
174	2024-10	보건행정과	자체감사	공무원 출장여비 지급 부적정	시정	
175	2024-10	보건행정과	자체감사	특근매식비 집행 부적정	시정	
176	2024-10	보건행정과	자체감사	지방자치단체구매카드 관리 부적정	주의	
177	2024-10	보건행정과	자체감사	보건소 종사자 결핵검진 미실시	통보	
178	2024-10	보건행정과	자체감사	기간제근로자 채용서류 반환 공고 및 파기 소홀	시정	
179	2024-10	보건행정과	자체감사	기간제근로자 채용 시 범죄경력 조회 소홀	통보	
180	2024-10	보건행정과	자체감사	공사 산출내역서 산업재해보상보험료 미반영	주의	
181	2024-10	보건행정과	자체감사	교육 미수료 소독업자 시정명령 미실시	시정	
182	2024-10	보건행정과	자체감사	희귀질환자 의료비 지원 처리 지연에 따른 연장 통지 소홀	주의	
183	2024-10	보건행정과	자체감사	기간제근로자 출장여비 지급 부적정	시정	
184	2024-10	위생과	자체감사	육아시간 사용 최소 근무시간 미충족	통보 (시정완료)	
185	2024-10	위생과	자체감사	유급 가족돌봄휴가 증빙서류 미첨부 등	통보 (시정완료)	
186	2024-10	위생과	자체감사	병가 사용 부적정	시정	
187	2024-10	위생과	자체감사	공무원 출장여비 지급 부적정	시정	
188	2024-10	위생과	자체감사	특근매식비 집행 부적정	시정	
189	2024-10	위생과	자체감사	지방자치단체구매카드 관리 부적정	주의	
190	2024-10	위생과	자체감사	보건소 종사자 결핵검진 미실시	통보	

소 관 팀 장	청렴감사팀장 배주연 (☎ 3153-8151)

연번	년/월	해당부서(기관)	감사기관	지적사항	조치 결과	비고
191	2024-10	위생과	자체감사	식품자동판매기 위생점검 소홀	시정	
192	2024-10	위생과	자체감사	소비자식품위생감시원 교육 소홀	주의	
193	2024-10	위생과	자체감사	식품위생법 위반업소 행정처분 미실시	시정	
194	2024-10	위생과	자체감사	식품위생법 위반 행정처분에 대한 이행 여부 확인 소홀	시정	
195	2024-10	위생과	자체감사	집단급식소 설치·운영신고 시설 조사 소홀	주의	
196	2024-10	위생과	자체감사	식품진흥기금의 목적 외 사용 등	시정	
197	2024-10	위생과	자체감사	한국외식중앙회 마포구지회 지방보조금 교부 절차 미준수	주의	
198	2024-10	위생과	자체감사	한국외식중앙회 마포구지회 지방보조금 집행 부적정	시정	
199	2024-10	위생과	자체감사	한국외식중앙회 마포구지회 지방보조금 정산 절차 소홀	주의	
200	2024-10	위생과	자체감사	식품제조·가공업소 위생관리등급 평가표 작성 소홀	주의	
201	2024-10	위생과	자체감사	공중위생업소 위생관리등급 통보 및 공표 소홀	주의	
202	2024-10	위생과	자체감사	음식점 위생등급 지정업소 지정표지판 반납 소홀	현지조치	
203	2024-10	건강동행과	자체감사	육아시간 사용 최소 근무시간 미충족	통보 (시정완료)	
204	2024-10	건강동행과	자체감사	유급 가족돌봄휴가 증빙서류 미첨부 등	통보 (시정완료)	
205	2024-10	건강동행과	자체감사	병가 사용 부적정	시정	
206	2024-10	건강동행과	자체감사	공무원 출장여비 지급 부적정	시정	
207	2024-10	건강동행과	자체감사	위험수당 지급 부적정	시정	
208	2024-10	건강동행과	자체감사	보건소 종사자 결핵검진 미실시	통보	
209	2024-10	건강동행과	자체감사	기간제근로자 채용서류 반환 공고 소홀	주의	
210	2024-10	건강동행과	자체감사	기간제근로자 채용 시 범죄경력 조회 소홀	통보	
211	2024-10	건강동행과	자체감사	건설공사 하자검사 절차 소홀	주의	
212	2024-10	건강동행과	자체감사	용역 계약 예정가격 작성 부적정	주의	
213	2024-10	건강동행과	자체감사	퇴직급여 중간정산 부적정	주의	
214	2024-10	건강동행과	자체감사	단일사업 물품 분할구매 부적정	주의	
215	2024-10	건강동행과	자체감사	금연지도원 활동수당 원천징수 소홀	시정	
216	2024-10	건강동행과	자체감사	공동주택 금연구역 지정 동의서 징구 소홀	주의	
217	2024-10	의약과	자체감사	유급 가족돌봄휴가 증빙서류 미첨부	통보 (시정완료)	
218	2024-10	의약과	자체감사	병가 사용 부적정	시정	
219	2024-10	의약과	자체감사	공무원 출장여비 지급 부적정	시정	
220	2024-10	의약과	자체감사	지방자치단체구매카드 관리 부적정	주의	
221	2024-10	의약과	자체감사	보건소 종사자 결핵검진 미실시	통보	
222	2024-10	의약과	자체감사	기간제근로자 채용 심사 부적정	주의	
223	2024-10	의약과	자체감사	기간제근로자 채용서류 반환 공고 및 파기 소홀	시정	

소 관 팀 장	청렴감사팀장 배주연 (☎ 3153-8151)

연번	년/월	해당부서(기관)	감사기관	지적사항	조치 결과	비고
224	2024-10	의약과	자체감사	기간제근로자 채용 시 범죄경력 조회 소홀	통보	
225	2024-10	의약과	자체감사	기간제근로자 피복비 집행 부적정	주의	
226	2024-10	의약과	자체감사	기간제근로자 4대폭력 예방교육 소홀	주의	
227	2024-10	의약과	자체감사	의료기관 세탁물 처리실적 보고서 접수 소홀	주의	
228	2024-10	의약과	자체감사	안마시술소(안마원) 지도·점검 미실시	주의	
229	2024-10	의약과	자체감사	세출예산 집행 부적정	현지조치	
230	2024-11	아현동	자체감사	공공요금 연체료 집행 부적정	시정	
231	2024-11	아현동	자체감사	수의계약 내용 공개 소홀	시정	
232	2024-11	아현동	자체감사	시간외근무수당 정액분 지급 부적정	시정	
233	2024-11	아현동	자체감사	특근매식비 집행 부적정	시정	
234	2024-11	아현동	자체감사	밀폐공간 작업 프로그램(매뉴얼) 운영 소홀	시정	
235	2024-11	아현동	자체감사	소방안전관리 교육, 훈련 및 외관점검 소홀	주의	
236	2024-11	아현동	자체감사	통장 수당 및 상여금 지급 부적정	시정	
237	2024-11	아현동	자체감사	통장 공개모집 공고 소홀	주의	
238	2024-11	아현동	자체감사	주민자치위원회 명단 및 임기(구성 현황) 공개 소홀	주의	
239	2024-11	아현동	자체감사	인감증명서 발급 위임장 확인 및 관리 소홀	주의	
240	2024-11	아현동	자체감사	인감변경신고 수수료 수입증지 첩부 소홀	시정	
241	2024-11	아현동	자체감사	인감대장 이송 소홀	주의	
242	2024-11	아현동	자체감사	주민등록 최고공고 및 직권조치 소홀	주의	
243	2024-11	아현동	자체감사	주민등록증 교부 및 발급대장 작성 부적정	주의	
244	2024-11	아현동	자체감사	전입신고 사후확인 소홀	주의	
245	2024-11	아현동	자체감사	민방위 대원 교육훈련 처리 부적정	주의	
246	2024-11	아현동	자체감사	대형폐기물 배출신고 수수료 인증 소홀	시정	
247	2024-11	아현동	자체감사	국민기초생활수급자 증명서 발급 소홀	주의	
248	2024-11	아현동	자체감사	자활사업 참여자 휴가 관리 소홀	주의	
249	2024-11	아현동	자체감사	자활사업 참여자 급여 지급 부적정	시정	
250	2024-11	아현동	자체감사	청소년증 발급 소홀	주의	
251	2024-11	아현동	자체감사	장애인자동차 표지 발급 부적정	주의	
252	2024-11	아현동	자체감사	장애인 복지카드 발급 소홀	주의	
253	2024-11	아현동	자체감사	장애인 재판정 통지 소홀	주의	
254	2024-11	아현동	자체감사	노인일자리사업 참여자 협약서 작성 소홀	주의	
255	2024-11	아현동	자체감사	특별휴가 사용 부적정	현지조치	
256	2024-11	아현동	자체감사	병가 사용 부적정	현지조치	

소 관 팀 장	청렴감사팀장 배주연 (☎ 3153-8151)

연번	년/월	해당부서(기관)	감사기관	지적사항	조치 결과	비고
257	2024-11	아현동	자체감사	개인정보보호 업무 처리 소홀	현지조치	
258	2024-11	아현동	자체감사	주민등록 일일처리현황 보고 소홀	현지조치	
259	2024-11	염리동	자체감사	공공요금 연체료 집행 부적정	시정	
260	2024-11	염리동	자체감사	수의계약 내용 공개 소홀	시정	
261	2024-11	염리동	자체감사	시간외근무수당 정액분 지급 부적정	시정	
262	2024-11	염리동	자체감사	특근매식비 집행 부적정	시정	
263	2024-11	염리동	자체감사	행사실비지원금 집행 부적정	주의	
264	2024-11	염리동	자체감사	특별휴가(육아시간) 사용 부적정	시정	
265	2024-11	염리동	자체감사	무급 가족돌봄휴가 사용 직원 현황 관리 소홀	시정	
266	2024-11	염리동	자체감사	밀폐공간 작업 프로그램(매뉴얼) 운영 소홀	시정	
267	2024-11	염리동	자체감사	소방안전관리 교육, 훈련 및 외관점검 소홀	주의	
268	2024-11	염리동	자체감사	영상정보처리기기(CCTV) 설치 의견수렴 소홀	주의	
269	2024-11	염리동	자체감사	통장 수당 및 상여금 지급 부적정	시정	
270	2024-11	염리동	자체감사	통장 정기평가 소홀	주의	
271	2024-11	염리동	자체감사	인감증명서 발급 위임장 확인 및 관리 소홀	주의	
272	2024-11	염리동	자체감사	인감변경신고 수수료 수입증지 첩부 소홀	시정	
273	2024-11	염리동	자체감사	인감대장 이송 소홀	주의	
274	2024-11	염리동	자체감사	주민등록 직권조치 공고 게시 소홀	주의	
275	2024-11	염리동	자체감사	주민등록 거주불명자 행정상 주소이전 소홀	주의	
276	2024-11	염리동	자체감사	전입신고 사후확인 소홀	주의	
277	2024-11	염리동	자체감사	민방위 대원 교육훈련 처리 부적정	주의	
278	2024-11	염리동	자체감사	국민기초생활수급자 증명서 발급 소홀	주의	
279	2024-11	염리동	자체감사	자활사업 참여자 휴가 관리 소홀	주의	
280	2024-11	염리동	자체감사	자활사업 참여자 급여 지급 부적정	시정	
281	2024-11	염리동	자체감사	청소년증 발급 소홀	주의	
282	2024-11	염리동	자체감사	장애정도 결정 통지 소홀	주의	
283	2024-11	염리동	자체감사	장애인자동차 표지 발급 부적정	주의	
284	2024-11	염리동	자체감사	장애인 복지카드 발급 소홀	주의	
285	2024-11	염리동	자체감사	장애인 재판정 통지 소홀	주의	
286	2024-11	염리동	자체감사	노인일자리사업 참여자 협약서 작성 소홀	주의	
287	2024-11	염리동	자체감사	특별휴가 사용 부적정	현지조치	
288	2024-11	염리동	자체감사	병가 사용 부적정	현지조치	
289	2024-11	염리동	자체감사	주민등록 일일처리현황 보고 소홀	현지조치	
290	2024-11	염리동	자체감사	수입증지요금계기 일일결산 업무 소홀	현지조치	

소 관 팀 장	청렴감사팀장 배주연 (☎ 3153-8151)

연번	년/월	해당부서(기관)	감사기관	지적사항	조치 결과	비고
291	2024-11	염리동	자체감사	자치회관 프로그램 운영 소홀	현지조치	
292	2024-11	합정동	자체감사	공공요금 연체료 집행 부적정	시정	
293	2024-11	합정동	자체감사	수의계약 내용 공개 소홀	시정	
294	2024-11	합정동	자체감사	시간외근무수당 정액분 지급 부적정	시정	
295	2024-11	합정동	자체감사	특근매식비 집행 부적정	시정	
296	2024-11	합정동	자체감사	출장여비 지급 부적정	시정	
297	2024-11	합정동	자체감사	행사실비지원금 집행 부적정	주의	
298	2024-11	합정동	자체감사	밀폐공간 작업 프로그램(매뉴얼) 운영 소홀	시정	
299	2024-11	합정동	자체감사	통장 수당 및 상여금 지급 부적정	시정	
300	2024-11	합정동	자체감사	주민자치위원회 명단 및 임기(구성 현황) 공개 소홀	주의	
301	2024-11	합정동	자체감사	인감증명서 발급 위임장 확인 및 관리 소홀	주의	
302	2024-11	합정동	자체감사	인감변경신고 수수료 수입증지 첩부 소홀	주의	
303	2024-11	합정동	자체감사	인감용지 사용량 일일결산 소홀	주의	
304	2024-11	합정동	자체감사	인감대장 이송 소홀	주의	
305	2024-11	합정동	자체감사	주민증록증 등기우편 요금 입금처리 소홀	주의	
306	2024-11	합정동	자체감사	주민등록 직권조치 공고 게시 소홀	주의	
307	2024-11	합정동	자체감사	전입신고 사후확인 소홀	주의	
308	2024-11	합정동	자체감사	민방위대 편성 제외 처리 부적정	주의	
309	2024-11	합정동	자체감사	민방위 대원 교육훈련 처리 부적정	주의	
310	2024-11	합정동	자체감사	자활사업 참여자 휴가 관리 소홀	주의	
311	2024-11	합정동	자체감사	자활사업 참여자 급여 지급 부적정	시정	
312	2024-11	합정동	자체감사	청소년증 발급 소홀	주의	
313	2024-11	합정동	자체감사	장애정도 결정 통지 소홀	주의	
314	2024-11	합정동	자체감사	장애인자동차 표지 발급 부적정	주의	
315	2024-11	합정동	자체감사	장애인 복지카드 발급 소홀	주의	
316	2024-11	합정동	자체감사	장애인 재판정 통지 소홀	주의	
317	2024-11	합정동	자체감사	노인일자리사업 임금지급조서 작성 부적정	주의	
318	2024-11	합정동	자체감사	특별휴가 사용 부적정	현지조치	
319	2024-11	합정동	자체감사	병가 사용 부적정	현지조치	
320	2024-11	합정동	자체감사	주민등록번호 부여대장 작성 소홀	현지조치	
321	2024-11	합정동	자체감사	주민등록 일일처리현황 보고 소홀	현지조치	
322	2024-11	합정동	자체감사	자치회관 프로그램 운영 소홀	현지조치	
323	2024-11	합정동	자체감사	민방위 장비 보관 부적정	현지조치	
324	2024-11	성산1동	자체감사	수의계약 내용 공개 소홀	시정	
325	2024-11	성산1동	자체감사	시간외근무수당 정액분 지급 부적정	시정	

소 관 팀 장	청렴감사팀장 배주연 (☎ 3153-8151)

연번	년/월	해당부서(기관)	감사기관	지적사항	조치 결과	비고
326	2024-11	성산1동	자체감사	출장여비 지급 부적정	시정	
327	2024-11	성산1동	자체감사	행사실비지원급 집행 부적정	주의	
328	2024-11	성산1동	자체감사	특별휴가(육아시간) 사용 부적정	시정	
329	2024-11	성산1동	자체감사	무급 가족돌봄휴가 사용 직원 현황 관리 소홀	시정	
330	2024-11	성산1동	자체감사	밀폐공간 작업 프로그램(매뉴얼) 운영 소홀	시정	
331	2024-11	성산1동	자체감사	통장 수당 및 상여금 지급 부적정	시정	
332	2024-11	성산1동	자체감사	통장 정기평가 소홀	주의	
333	2024-11	성산1동	자체감사	주민자치위원회 명단 및 임기(구성 현황) 공개 소홀	주의	
334	2024-11	성산1동	자체감사	인감대장 이송 소홀	주의	
335	2024-11	성산1동	자체감사	인감증명서 발급 위임장 확인 및 관리 소홀	주의	
336	2024-11	성산1동	자체감사	주민등록 최고공고 및 직권조치 소홀	주의	
337	2024-11	성산1동	자체감사	주민등록사실조사 업무 소홀	주의	
338	2024-11	성산1동	자체감사	주민등록증 교부 및 발급대장 작성 부적정	주의	
339	2024-11	성산1동	자체감사	전입신고 사후확인 소홀	주의	
340	2024-11	성산1동	자체감사	민방위대 편성 제외 처리 부적정	주의	
341	2024-11	성산1동	자체감사	민방위 대원 교육훈련 처리 부적정	주의	
342	2024-11	성산1동	자체감사	대형폐기물 배출신고 수수료 인증 소홀	시정	
343	2024-11	성산1동	자체감사	국민기초생활수급자 증명서 발급 소홀	주의	
344	2024-11	성산1동	자체감사	청소년증 발급 소홀	주의	
345	2024-11	성산1동	자체감사	장애인자동차 표지 발급 부적정	주의	
346	2024-11	성산1동	자체감사	장애인 복지카드 발급 소홀	주의	
347	2024-11	성산1동	자체감사	장애인 재판정 통지 소홀	주의	
348	2024-11	성산1동	자체감사	노인일자리사업 임금지급조서 작성 부적정	시정	
349	2024-11	성산1동	자체감사	특별휴가 사용 부적정	현지조치	
350	2024-11	성산1동	자체감사	병가 사용 부적정	현지조치	
351	2024-11	성산1동	자체감사	개인정보보호 업무 처리 소홀	현지조치	
352	2024-11	성산1동	자체감사	주민등록번호 부여대장 작성 소홀	현지조치	
353	2024-12	시설관리공단	자체감사	예산의 목적 외 사용	주의	
354	2024-12	시설관리공단	자체감사	상품권 지급관리대장 작성 소홀	시정	
355	2024-12	시설관리공단	자체감사	결산서 공시 소홀	시정	
356	2024-12	시설관리공단	자체감사	인사원칙 사전공개 소홀	주의	
357	2024-12	시설관리공단	자체감사	인사위원회 회의록 작성 소홀	주의	
358	2024-12	시설관리공단	자체감사	물품관리계획 수립 소홀	통보	
359	2024-12	시설관리공단	자체감사	자녀학비 보조금 관련 규정 정비 소홀	시정	
360	2024-12	시설관리공단	자체감사	예산집행 시 발생된 인센티브 관리 소홀	개선	

소 관 팀 장	청렴감사팀장 배주연 (☎ 3153-8151)

연번	년/월	해당부서(기관)	감사기관	지적사항	조치 결과	비고
361	2024-12	시설관리공단	자체감사	마포창업복지관 임대보증금 산정 부적정	시정	
362	2024-12	시설관리공단	자체감사	마포창업복지관 임대료 등 연체료 산정 및 고지 부적정	시정	
363	2024-12	시설관리공단	자체감사	마포농수산물시장 임대차계약 갱신 신청서 징구 소홀	주의	
364	2024-12	시설관리공단	자체감사	입주자 임대보증금 반환 업무 부적정	개선	
365	2024-12	시설관리공단	자체감사	아르바이트생 임금 원천징수 소홀	시정	
366	2024-12	시설관리공단	자체감사	마포중앙도서관 및 마포창업복지관 사무편람 미작성	시정	
367	2024-12	시설관리공단	자체감사	휴가 사용 부적정	시정	
368	2024-12	시설관리공단	자체감사	거주자우선주차 요금 환불 업무 부적정	통보 (시정완료)	
369	2024-12	시설관리공단	자체감사	차량 주차요금 면제 부적정	시정	
370	2024-12	시설관리공단	자체감사	피복(근무복) 구매 및 지급 업무 부적정	통보	
371	2024-12	시설관리공단	자체감사	거주자우선주차 부정주차 이의신청 처리 부적정	주의	
372	2024-12	시설관리공단	자체감사	거주자우선주차장 수입금 일보 지연 보고	주의	
373	2024-12	시설관리공단	자체감사	물품관리 업무 부적정	주의	
374	2024-12	시설관리공단	자체감사	공무직 및 현업직 시간외근무 수당 지급 부적정	시정	
375	2024-12	시설관리공단	자체감사	임시직 직원 채용절차 소홀	주의	
376	2024-12	시설관리공단	자체감사	소방안전관리 업무 추진 소홀	주의	
377	2024-12	시설관리공단	자체감사	마포주민편익시설 운영사무 위·수탁 협약 미준수	주의	
378	2024-12	시설관리공단	자체감사	부서운영비 집행 내역 작성 소홀	주의	
379	2024-12	시설관리공단	자체감사	건설공사 제경비 계상 및 정산 소홀	시정	
380	2024-12	시설관리공단	자체감사	건설공사 폐기물 처리비 확인 소홀	주의	
381	2025-02	구민안전과	자체감사	중대재해 예방 부서 공통사무 전결 규정 마련 소홀	시정	
382	2025-02	어르신동행과	자체감사	감사결과에 따른 회수금 세외수입 처리 지연	주의	
383	2025-02	마포문화재단	자체감사	감사결과에 따른 회수 조치 소홀	통보 (시정완료)	

소 관 팀 장	청렴감사팀장 배주연 (☎ 3153-8151)

2025년도 행정사무감사

공통-04 (예산정책과)

요구자료 (공통)

부서별 사업예산 집행현황 (2024. 1. 1. ~ 2025. 4. 30.)
국시비 보조금 집행내역 (2024. 1. 1. ~ 2025. 4. 30.)
주민참여 예산 사업 추진 현황 (2024. 1. 1. ~ 2025. 4. 30.)

○ 부서별 사업예산 집행현황: 별도 제출

○ 국시비 보조금 집행내역: 별도 제출

○ 주민참여 예산 사업 추진 현황

[2024년]

(단위: 천원)

연번	부서명	사업명	예산액	집행금액	추진 결과	집행 부진 사유 (집행률 70% 미만)
합 계			1,226,997	880,125		
1	복지정책과 (現 실뿌리복지과)	누구도 홀로 외롭지 않도록, 중장년 1인 가구 고립에서 이음으로	27,700	27,337	- 기간: 2024. 3.~12. - 위치: 월드컵로 80, 7층 - 내용: 중장년 1인가구 대상 건강, 정서 지지, 일상생활관리 프로그램 등 운영으로 사회적 고립 해소 및 돌봄 공동체 형성	
2	장애인사회보장과 (現 장애인복지과)	중증장애인보호작업 시설 바닥 보수공사	25,000	25,000	- 기간: 2024. 3~8. - 위치: 마포푸르메직업재활센터 - 내용: 근로장애인들의 안전한 작업환경 조성	
3	장애인사회보장과 (現 장애인복지과)	건강약자를 위한 건강동행 사업	37,000	37,000	- 기간: 2024. 1~12. - 위치: 마포푸르메스포츠센터 - 내용: 재활운동교실, 건강운동교실 및 5개 건강프로그램 운영	
4	장애인사회보장과 (現 장애인복지과)	홍잇인간 유니버셜 도시 만들기	75,720	75,720	- 기간: 2024. 1.~12. - 위치: 마포구 - 내용: 보행환경 개선을 통한 이동편의 확보 및 실질적인 장애인 생활 편의 제공 - 추진기관: 마포장애인종합복지관	
5	장애인사회보장과 (現 장애인복지과)	스마트 교육 콘텐츠를 활용한 최중증 성인 발달장애인 평생교육 지원	3,105	3,105	- 기간: 2024. 1.~12. - 위치: 마포발달장애인평생교육센터 - 내용: 최중증 발달장애인 소통 능력 향상 교육 태블릿 5대 구매	
6	장애인사회보장과 (現 장애인복지과)	동네힐링 안마봉사단 운영	30,580	30,500	- 기간: 2024. 4.~12. - 위치: 망원로10길 11-16 - 내용: 시각장애인 안마사 직업훈련 및 관내 어르신 대상 안마서비스 제공(총 55회, 수혜어르신 660명)	
7	장애인사회보장과 (現 장애인복지과)	장애인전용주차구역 스마트단속 시스템 설치	26,500	24,891	- 기간: 2024. 1.~5. - 위치: 망원 1-2 공영주차장 - 내용: 사물인터넷 기술 활용 단속시스템 설치	

연번	부서명	사업명	예산액	집행금액	추진 결과	집행 부진 사유 (집행률 70% 미만)
8	장애인사회보장과 (現 장애인복지과)	마포 구민을 위한 포용무용 교육서비스	60,000	59,794	- 기간: 2024. 1.~12. - 위치: 공덕실뿌리복지센터 - 내용: 국악(민요, 판소리), 요가(성인, 어르신), 한국창작무용(아동, 성인), 한국무용(성인, 어르신), 현대무용, 발레심화, 연기무용 등 36개반 운영 246명 참여	
9	가족행복지원과 (現 가족정책과)	마포 여성의 삶과 생활사에 대한 기록과 전시	25,344	25,344	- 기간: 2024.4.~9. - 위치: 대흥로 122 - 내용: 마포 여성을 위한 문화활동 프로그램 추진 및 활동결과물로 기록 전시회 개최	
10	경제진흥과	마포 음식 문화 축제	20,000	20,000	- 기간: 2024.6.13.~6.14. - 위치: 도화소어린이공원 - 내용: 먹거리부스 운영, 문화공연	
11	경제진흥과	시원한 시장 만들기 사업	34,048	32,622	- 기간: 2024.7.22.~9.13. - 위치: 망원월드컵시장 - 내용: 시장 아케이드 일부구간 차열 페인트 도장공사	
12	고용협력과	홍대 레드로드 청년 일자리 페스타	20,000	20,000	- 기간: 2024.5.17. - 위치: 레드로드 R4 - 내용: 취업지원부스 운영 및 문화공연	
13	자원순환과	친환경 마을 주민 축제	2,000	2,000	- 기간: 2024.3.~5.11. - 위치: 대흥로24길 50 일대 - 내용: 가족단위의 주민이 플리마켓 및 친환경 체험 등으로 축제를 구성하고 자발적으로 참여하여 친환경 가치를 공유	
14	공원녹지과	와우근린공원 황톳길 조성사업	430,000	92,634	- 기간: 2024. 4.~2025. 5. - 위치: 와우근린공원 - 내용: 황톳길 조성 및 노후 시설물 정비 등	- 공사진행 중 제기된 주민의견 수렴을 위한 주민설명회 개최 등으로 사업기간 연장 및 예산 사고이월
15	공원녹지과	가로수 하부 보호대 내 맥문동 등 식재	10,000	9,900	- 기간: 2024.5.10.~5.16. - 위치: 모래내로(성산2동) - 내용: 가로수 하부 보호대 내 맥문동 식재	
16	도로개선과	명화거리 재조성 옹벽 벽화사업	75,000	71,900	- 기간: 2024.10.~12. - 위치: ① 방울내 나들목 주변 (방울내로11길 87 일대) ② 효도밥상 반찬공장 주변 (방울내로11길 173 일대) - 내용: 벽화조성 각 1식 ① 높이 6m, 면적 360㎡ ② 높이 약 3.0~6.0m, 면적 361㎡	
17	공덕동	2024 공덕동 알콩달콩 미실축제	20,000	20,000	- 기간: 2024.10.26 - 위치: 소의초등학교 운동장 - 내용: 주민장기자랑, 먹거리장터, 체험활동 등 주민참여 축제	
18	아현동	제1회 아현 살구꽃 어울림 축제	20,000	20,000	- 기간: 2024.10.26. - 위치: 아현초등학교 운동장 - 내용: 식전행사, 개회식, 운동회, 공연, 체험홍보부스, 먹거리부스, 놀이마당, 경품추첨	
19	도화동	제2회 봄여름가을겨울축제	20,000	20,000	- 기간: 2024.7.~9. - 위치: 봄여름가을겨울공원 및 근신빌딩 주차장 - 내용: 공연, 체험부스, 먹거리 장터 운영 등 동 축제 개최	

연번	부서명	사업명	예산액	집행금액	추진 결과	집행 부진 사유 (집행률 70% 미만)
20	용강동	2024년 제2회 '토정아 놀자' 축제	20,000	20,000	- 기간: 2024.5.24. - 위치: 도화소어린이공원 및 삼개어린이공원 - 내용: 주민들이 직접 기획하고 참여하는 마을 축제 개최(역사마당, 공유마당, 공연마당, 먹거리마당 운영)	
21	대흥동	제6회 대흥이네 마을축제	20,000	19,470	- 기간: 2024.9.28. - 위치: 대흥동 주민센터 광장 및 우리 마포복지관 1층 - 내용: 주민참여 공연 및 전시회, 발표회, 체험부스, 먹거리 장터 등 운영	
22	염리동	2024 염리동 소금축제	20,000	20,000	- 기간: 2024.10.19. - 위치: 마포아트센터 광장 - 내용: 주민공연, 체험·전시, 먹거리 마당, 소금판매	
23	신수동	제12회 신수철리 마을장터	20,000	19,260	- 기간: 2024.10.26. - 위치: 신수동주민센터 앞마당 및 독막로26길 2 ~ 16 - 내용: 자치회관 프로그램 발표회(공연, 전시), 바자회, 먹거리장터, 체험프로그램 운영	
24	서강동	온 가족이 함께하는 서강이네 마을축제	20,000	19,406	- 기간: 2024.11.2. - 위치: 서강동주민센터 - 내용: 먹거리장터, 자치회관발표회 등	
25	서교동	잔다리마을축제	20,000	20,000	- 기간: 2024.10.25. - 위치: 레드로드 R5 - 내용: 서교동의 대표 관광지인 레드로드에서 펼쳐지는 지역 축제	
26	서교동	주민센터 옥상 정원에서 펼치는 <잔정음악회&서교동 프로그램발표회>	5,000	5,000	- 기간: 2024.10.31. - 위치: 서교동주민센터 5층 옥상 - 내용: 잔다리 하늘정원 음악회 및 자치회관 프로그램 발표	
27	합정동	2024년 제5회 합정동 꿈의 축제	20,000	19,886	- 기간: 2024.9.28. - 위치: 마포새빛문화숲 잔디광장 - 내용: 개막식, 공연, 체험부스, 홍보부스, 판매장터 등 운영	
28	망원1동	제4회 망원경축제	20,000	20,000	- 일자: 2024.9.28. - 위치: 망원1동 주민센터 앞마당 등 - 내용: "정(情), 끼와 열정을 펼쳐라"는 부제로 지역주민들이 이웃과 교류하며 정(情)을 나눌 수 있는 화합의 축제 개최	
29	망원2동	제4회 우당탕탕 망투 어울림 한마당	20,000	20,000	- 기간: 2024.9.7. - 위치: 망원유수지 체육공원 - 내용: 부스운영 및 마을주민 체육대회	
30	연남동	2024년 연남동 주민화합대축제	20,000	20,000	- 기간: 2024.10.5. - 위치: 연남동 경의선숲길끝자락 - 내용: 공연, 플리마켓, 먹거리장터 등 운영	
31	성산1동	성산1동 단풍숲길 축제	20,000	19,964	- 기간: 2024.10.26. - 위치: 성미산 삼단공원 - 내용: 주민참여공연, 걷기대회 등	
32	성산2동	성메·간데마을 행복나눔축제	20,000	20,000	- 기간: 2024.10.3. - 위치: 중암중학교 - 내용: 공연, 먹거리 장터 등 운영	
33	상암동	제4회 상암동 통통통 물통통 마을축제	20,000	19,392	- 기간: 2024.8.3. - 위치: 구룡근린공원 - 내용: 물놀이존, 게임존, 먹거리존, 아나바다존 운영	

[2025년]

(2025.4.30.기준, 단위: 천원)

연번	부서명	사업명	예산액	집행금액	추진 결과	집행 부진 사유 (집행률 70% 미만)
합 계			1,287,483	431,448		
1	자치행정과 (도화동)	도화동주민센터 청사 24시간 개방화장실 개선사업	20,000	0	- 추진 예정	- 2025. 8. 추진예정 (개방화장실 리모델링 실시)
2	장애인복지과	효도 안마봉사단 운영	40,000	40,000	- 기간: 2025. 4.~12. - 위치: 망원로10길 11-16 - 내용: 시각장애인 안마사 직업훈련 및 관내 어르신 대상 안마 서비스 제공(주2회, 시각장애인 4명)	
3	장애인복지과	마포구 주민을 위한 포용무용 교육서비스 사업 '마구포용'	71,000	71,000	- 기간: 2025. 1.~12. - 위치: 공덕실뿌리복지센터 - 내용: 무용 및 문화예술 교육활동 프로그램 운영으로 소외계층, 일반 시민 대상 문화예술 향유기회 제공 (한국무용, 발레, 현대무용, 국악민요, 요가 등, 워크숍 정기발표회 개최)	
4	장애인복지과	마포구 유니버설 도시 만들기 '홍잇인간'	84,550	84,550	- 기간: 2025. 1.~12. - 위치: 마포구 - 내용: 마포구민 누구나 편리하게 생활할 수 있는 생활 환경 구현 (ex. 지역상점 안전 손잡이 지원 등) - 추진기관: 마포장애인종합복지관	
5	장애인복지과	장애인 디지털 학습 공간 구축 및 교육나눔 사업	15,900	15,900	- 기간: 2025. 1.~12. - 위치: 마포장애인종합복지관 - 내용: 장애인들을 위한 디지털 교육기기 및 여가기구 등을 구비하여 디지털 학습공간 구축 및 교육 진행	
6	장애인복지과	건강약자를 위한 건강동행 사업	44,900	44,900	- 기간: 2025. 1.~12. - 위치: 마포푸르메스포츠센터 - 내용: 재활운동교실, 건강운동교실 등 11개 수업 추진	
7	장애인복지과	중증발달장애인 직접생산품 신규사업 개발을 통한 일자리창출과 임금 향상	39,550	39,550	- 기간: 2025. 3.~10. - 위치: 마포푸르메직업재활센터 - 내용: 중증장애인 직접생산품 사업을 위한 생산설비 구축을 통해 생산품의 판로를 확대하여 매출 향상 및 신규일자리 창출	
8	장애인복지과	세대건강(世代健康) -노인·장애인댄스프로그램	8,800	8,800	- 기간: 2025. 1.~12. - 위치: 우리마포보호작업장 - 내용: 노인·장애인 대상 신체활동(에어로빅/줌바) 프로그램 운영	
9	장애인복지과	안전제일 나의 삶터! (안전한 교육환경 구성을 위한 교실환경 보수사업)	32,500	32,500	- 기간: 2025. 1.~8. - 위치: 마포발달장애인평생교육센터 - 내용: 센터 내 노후화된 바닥 전기판넬 교체로 안전사고 예방	

연번	부서명	사업명	예산액	집행금액	추진 결과	집행 부진 사유 (집행률 70% 미만)
10	장애인복지과	우리같이 행복하개	5,000	5,000	- 기간: 2025. 1.~9. - 위치: 마포뇌병변장애인 비전센터 - 내용: 반려동물 매개 치료 프로그램 및 뇌병변 장애인과 가족이 함께하는 동물 매개 나들이, 운동회 개최	
11	가족정책과	여기(女記) 마포, 마포 여성의 눈으로 마포를 그리다	27,000	27,000	- 기간: 2025.4.~10. - 위치: 대흥로 122 - 내용: 마포 여성을 위한 문화활동 프로그램 추진 및 활동결과물로 기록 전시회 개최	
12	가족정책과	마포 가족운동회	11,100	0	- 추진 예정	- 2025.9.~10. 추진 예정
13	가족정책과	부모-자녀 관계회복을 위한 부모교육 및 심리정서 지원사업	50,909	0	- 기획 회의 3회 실시 - 2025.4. 계획서 수립	- 2025. 5. 추진 예정 (취약계층아동 대상 개별 치료, 심리검사 및 가족 상담 지원)
14	교육청소년과	마음건강 수련회	20,000	0	- 추진 예정	- 2025. 5. 추진 예정 (또래와 어울리지 못하는 청소년 대상 마음건강 수련회 개최)
15	평생학습과	내 생애 첫 도서관	22,000	0	- 추진 예정	- 2025. 8.~9. 추진 예정 (꿈을이루는작은도서관 영유아 편의시설 개선 공사)
16	체육진흥과	2025 스타와 함께하는 유소년 배구 배움교실	16,860	0	- 추진 예정	- 2025. 5. 추진 예정 (관내 청소년 대상 배구교실 운영)
17	관광정책과	2025 마포구 벚꽃축제 - 봄의 왈츠	20,000	19,225	- 기간: 2025.4.11. - 위치: 레드로드 일대 및 희우정로 - 내용: 개막행사, 벚꽃 포토존, 인증샷 이벤트, 플리마켓 등	
18	경제진흥과	방울내길 골목형상점가 핵심 거리 조성사업	26,000	0	- 추진 예정	- 2025. 5.~ 추진 예정 (방울내길골목형상점가 대상 지주간판, 가로등 조형물 설치)
19	경제진흥과	지역경제 활성화를 위한 아현시장 되살리기 프로젝트	75,000	0	- 추진 예정	- 아케이드 1차 보수공사 완료 후 2025. 하반기 추진 예정 (아현시장 활성화를 위한 행사 및 이벤트 개최)
20	고용협력과	마포구 경력단절여성을 위한 일자리 지원사업 - '다시 일하러 갑니다'	42,500	42,500	- 기간: 2025.4.~11. - 내용: 일자리 특강, 특화교육 진행 - 사업수행: 마포구고용복지 지원센터	
21	고용협력과	일하는 사람들의 건강돌봄학교 · 일건강학교	11,600	0	- 추진 예정	- 2025.9.~12. 추진 예정 (취약노동자 근골격계 질환 예방 프로그램 운영)
22	고용협력과	청년주간의 날 '마포청년축제'	20,000	0	- 추진 예정	- 2025. 9. 추진 예정 (공연, 전시회, 플리마켓 운영)
23	도로개선과	성서중 안전안심길 운영	30,000	0	- 교통안전시설 심의 요청	- 교통안전시설 심의 후 2025. 6. 추진 예정
24	도로개선과	상암동 일대 자전거 도로 정비 사업 <슬기로운 자전거 생활>	11,600	0	- 추진 예정	- 2025. 6. 추진 예정 (상암동 일대 자전거도로 반사경 설치)

연번	부서명	사업명	예산액	집행금액	추진 결과	집행 부진 사유 (집행률 70% 미만)
25	도로개선과	공덕동 노후계단 미끄럼방지 논슬립 시공	52,000	0	- 공사 설계 중	- 2025. 6. 추진 예정
26	공덕동	알콩달콩 마실 축제	20,000	0	- 추진 예정	- 2025. 10. 추진 예정
27	공덕동	공덕동 노후 옹벽 및 담장 벽화 조성	16,878	0	- 추진 예정	- 2025. 하반기 추진 예정 (관내 2개소 벽화그리기 사업)
28	공덕동	띵똥~! 공덕동입니다!	15,000	0	- 추진 예정	- 2025. 하반기 추진 예정 (어르신 가구 LED 초인종 달아드리기 활동)
29	아현동	제2회 아현 행화마을 축제	20,000	0	- 추진 예정	- 2025. 9. 추진 예정
30	아현동	아현동 안심보행길 조성	30,000	0	- 추진 예정	- 2025. 6. 추진 예정 (핸드레일, 로고젝터 설치)
31	도화동	제3회 도화동 복사골 한마음 축제	20,000	0	- 추진 예정	- 2025. 9. 추진 예정
32	도화동	도화힐링 '효' 테라피	20,000	0	- 추진 예정	- 2025. 6. 추진 예정 (어르신 대상 건강증진 프로그램 운영)
33	용강동	2025년 제3회 '토정아 놀자'	20,000	0	- 추진 예정	- 2025. 11. 추진 예정
34	용강동	용강동 교육공동체	20,000	0	- 추진 예정	- 2025. 6.~ 추진 예정 (플리마켓, 안전교육 등 운영)
35	용강동	2025 마포 아카이빙: '마포를 기록하다, 기억하다'	20,000	0	- 추진 예정	- 2025. 6.~ 추진 예정
36	대흥동	제7회 대흥이네 마을축제	20,000	0	- 추진 예정	- 2025. 9. 추진 예정
37	염리동	2025 염리동 소금축제	20,000	0	- 추진 예정	- 2025. 9. 추진 예정
38	신수동	제13회 신수철리 마을장터	20,000	0	- 추진 예정	- 2025. 9. 추진 예정
39	신수동	10대가 기획하고 어르신이 함께하는 홈파티 테이블링 프로그램	6,000	523	- 추진 예정	- 2025. 6.~ 추진 예정 (관내 청소년 대상 홈파티 관련 교육활동(테이블 꾸미기, 디저트 만들기 등) 실시 및 효도법상 어르신들에게 홈파티 제공)
40	서강동	서강동 온 마을이 축제다	20,000	0	- 추진 예정	- 2025.6.14. 추진 예정
41	서교동	제8회 잔다리마을문화축제	20,000	0	- 추진 예정	- 2025. 9. 추진 예정
42	서교동	주민센터 옥상정원에서 펼치는 <잔정 음악회&서교동 프로그램 발표회>	5,000	0	- 추진 예정	- 2025.9.~11. 추진 예정 (잔정음악회 및 자치회관 프로그램 작품전시 및 발표회 운영)

연번	부서명	사업명	예산액	집행금액	추진 결과	집행 부진 사유 (집행률 70% 미만)
43	합정동	2025년 제6회 합정동 꿈의 축제	20,000	0	- 추진 예정	- 2025. 9. 추진 예정
44	망원1동	2025년 제5회 망원경축제	20,000	0	- 추진 예정	- 2025. 9. 추진 예정
45	망원1동	망원1동 안내게시판 지도 및 도보여행 코스 제작 설치	3,500	0	- 추진 예정	- 2025. 6. 추진 예정 (망원1동 안내도 현행화 및 도보여행 지도 제작)
46	망원2동	제5회 우당탕탕 망투 어울림 한마당	20,000	0	- 추진 예정	- 2025. 9. 추진 예정
47	망원2동	망투 어린이 문화예술놀이터	20,000	0	- 추진 예정	- 2025. 6. 이후 추진 예정 (어린이 뮤지컬·음악회 관람 등)
48	연남동	2025년 연남동 주민화합대축제	20,000	0	- 추진 예정	- 2025. 10. 추진 예정
49	성산1동	성산1동 성미산 단풍숲길 축제	20,000	0	- 추진 예정	- 2025. 10. 추진 예정
50	성산1동	성산1동 실버 프로필 촬영 사업	5,000	0	- 추진 예정	- 2025. 9. 추진 예정 (어르신 대상 실버 프로필 사진 촬영 및 액자 교부)
51	성산2동	성메·간데마을 행복나눔축제	20,000	0	- 추진 예정	- 2025. 하반기 추진 예정
52	상암동	제5회 상암동 통통통 물통통 마을축제	20,000	0	- 추진 예정	- 2025. 7. 추진 예정
53	상암동	「통통통 상암클래스」 대학생 멘토링 교실	7,336	0	- 추진 예정	- 2025.6.~8. 추진 예정 (여름방학 멘토링 사업)

소 관 팀 장	예산팀장 김영주 (☎ 3153-8051)

2025년도 행정사무감사

공통-05 (예산정책과)

요구자료 (공통)

민간위탁사업 현황 (2024. 1. 1. ~ 2025. 4. 30.)

○ 총괄 (단위: 개, 백만원)

부서	민간위탁사업	수탁기관	예산
19	182	144	73,438

※ 민간위탁사업 현황: 붙임

○ 국별 현황 (단위: 개, 백만원)

구분	합계	행정 지원국	복지 동행국	교육 체육국	관광 경제국	재정 관리국	환경 녹지국	도시 관리국	교통 건설국	보건소
사업 수	182	1	51	112	11	-	1	-	3	3
수탁기관	144	1	36	90	10	-	1	-	3	3
예 산	73,438	511	27,190	37,645	3,775	-	719	-	48	3,550

○ 부서별 현황 (단위: 개, 백만원)

연번	부서별	사업수	수탁기관수	예산
합계		182	144	73,438
1	행정지원과	1	1	511
2	복지정책과	5	4	2,949
3	실뿌리복지과	1	1	3,030
4	어르신동행과	17	13	4,513
5	장애인복지과	16	9	8,185
6	가족정책과	12	9	8,513
7	교육청소년과	5	2	3,516
8	평생학습과	12	6	1,237
9	보육정책과	89	79	28,595
10	체육진흥과	6	3	4,297
11	관광정책과	1	1	227
12	경제진흥과	2	2	387
13	문화예술과	3	2	968
14	고용협력과	5	5	2,193
15	공원녹지과	1	1	719
16	보행행정과	3	3	48
17	보건행정과	1	1	1,324
18	위생과	1	1	775
19	건강동행과	1	1	1,451

소 관 팀 장	보조금관리팀장 박효진 (☎ 3153-8061)

□ 행정지원국 (2025. 4. 30. 기준)

연번	부서	위탁 사무명	위탁기간	위탁 목적 및 내용	위탁금액 (백만원)	수탁기관	선정 방법	비고
1	행정 지원과	마포구청 직장 어린이집 운영	24.11.1.~ 29.10.31. (최초: 14.11.1.)	○ 목적: 공무원 후생복지 향상 ○ 내용: 마포구청 직장어린이집 운영	구)511	마포복지 재단	공개 모집	재위탁

□ 복지동행국 (2025. 4. 30. 기준)

연번	부서	위탁 사무명	위탁기간	위탁 목적 및 내용	위탁금액 (백만원)	수탁기관	선정 방법	비고
2	복지 정책과	성산 종합사회 복지관 운영	22.7.27.~ 27.7.26. (최초: 91.7.27.)	○ 목적: 사회복지 시설 운영 ○ 내용: 지역주민 복지수요를 충족하는 사업 수행	시)1,253 구)33	학교법인 이화학당	공개 모집	재위탁
3	복지 정책과	염리 종합사회 복지관 운영	21.7.1.~ 26.6.30. (최초: 21.7.1.)	○ 목적: 사회복지 시설 운영 ○ 내용: 지역주민 복지수요를 충족하는 사업 수행	시)801 구)435	사회복지 법인 대한사회 복지회	공개 모집	신규 위탁
4	복지 정책과	마포행복 나눔푸드(뱅크)마켓 1호점 운영	22.4.1.~ 27.3.31. (최초: 22.4.1.)	○ 목적: 민간 기부자원 발굴, 연계 및 소외계층에 복지서비스 제공 ○ 내용: (관할지역) 서교동, 합정동, 망원1동, 망원2동, 연남동, 성산1동, 성산2동, 상암동	시)84 구)124	재단법인 마포복지 재단	공개 모집	재위탁
5	복지 정책과	마포행복 나눔푸드 마켓 2호점 운영	23.9.1.~ 28.8.31. (최초: 23.9.1.)	○ 목적: 민간 기부자원 발굴, 연계 및 소외계층에 복지서비스 제공 ○ 내용: (관할지역) 공덕동, 아현동, 도화동, 용강동, 대흥동, 염리동, 신수동, 서강동	구)150	재단법인 마포복지 재단	공개 모집	재위탁
6	복지 정책과	마포형 케어안심 주택 운영	22.7.1.~ 25.6.30. (최초: 22.7.1.)	○ 목적: 주거복지 증진 ○ 내용: 건강 관리 서비스 연계 및 돌봄 프로그램 운영	구)69	울림두레 돌봄 사회적 협동조합	공개 모집	재계약

연번	부서	위탁 사무명	위탁기간	위탁 목적 및 내용	위탁금액 (백만원)	수탁기관	선정 방법	비고
7	실뿌리 복지과	자활 근로사업	25.1.1.~ 25.12.31. (최초: 01.3.1.)	○ 목적: 전문적이고 체계적인 자활 서비스 제공 ○ 내용: 전문적이고 근로능력 있는 수급자에 대한 자활근로사업 운영	국)1,818 시)848 구)364	마포지역 자활센터	우선 위탁	재계약
8	어르신 동행과	우리마포 복지관 운영	22.10.1.~ 27.9.30. (최초: 17.10.1.)	○ 목적: 노인 보건복지 증진 ○ 내용: 노인복지시설 운영 및 지원	구)1,293	사회복지 법인 기아대책	공개 모집	재계약
9	어르신 동행과	아현실버 복지관 운영	22.7.1.~ 27.6.30. (최초: 17.7.1.)	○ 목적: 노인 보건복지 증진 ○ 내용: 노인복지시설 운영 및 지원	구)727	사회복지 법인 행복복지 재단	공개 모집	재계약
10	어르신 동행과	용강노인 복지관 운영	23.4.1.~ 28.3.31. (최초: 18.4.1)	○ 목적: 노인 보건복지 증진 ○ 내용: 노인복지시설 운영 및 지원	구)760	대한노인회 마포구지회/ 기독교 대한감리회 사회복지 재단	공개 모집	재계약
11	어르신 동행과	마포 시니어 클럽 운영	21.1.1.~ 25.12.31. (최초: 12.5.1.)	○ 목적: 노인 일자리 창출 촉진 ○ 내용: 노인 일자리 및 사회활동 지원사업 위탁 운영	시)216 구)216	사회복지 법인 기아대책	지정 위탁	재위탁
12	어르신 동행과	마포동부 재가노인 복지기관	22.1.1.~ 26.12.31. (최초: 19.1.1.)	○ 목적: 노인 보건복지 증진 ○ 내용: 재가노인지원 서비스센터 운영 및 관리	시)267	사회복지 법인 기독교 대한감리회 사회복지 재단	공개 모집	재계약
13	어르신 동행과	마포서부 재가노인 복지기관	23.1.1.~ 27.12.31. (최초: 18.1.1.)	○ 목적: 노인 보건복지 증진 ○ 내용: 재가노인지원 서비스센터 운영 및 관리	시)294 구)21	사회복지 법인상진 복지재단	공개 모집	재계약
14	어르신 동행과	우리마포 데이케어 센터	22.10.1.~ 27.9.30. (최초: 17.10.1.)	○ 목적: 노인 보건복지 증진 ○ 내용: 주·야간보호센터 운영 및 관리	시)53	사회복지 법인 기아대책	공개 모집	재계약
15	어르신 동행과	아현실버 데이케어 센터	22.7.1.~ 27.6.30. (최초: 17.7.1.)	○ 목적: 노인 보건복지 증진 ○ 내용: 주·야간보호센터 운영 및 관리	시)43	사회복지 법인 행복복지 재단	공개 모집	재계약

연번	부서	위탁 사무명	위탁기간	위탁 목적 및 내용	위탁금액 (백만원)	수탁기관	선정 방법	비고
16	어르신 동행과	아현노인 복지센터	22.10.1.~ 27.9.30. (최초: 17.10.1)	○ 목적: 노인 보건복지 증진 ○ 내용: 주·야간보호센터 운영 및 관리	시)83	사회복지 법인 연꽃마을	공개 모집	재계약
17	어르신 동행과	마포노인 데이케어 센터	22.1.1.~ 26.12.31. (최초: 17.1.1.)	○ 목적: 노인 보건복지 증진 ○ 내용: 주·야간보호센터 운영 및 관리	시)82	기독교 대한감리회 사회복지 재단	공개 모집	재계약
18	어르신 동행과	창전데이 케어센터	24.6.1.~ 29.5.31. (최초: 16.6.1.)	○ 목적: 노인 보건복지 증진 ○ 내용: 주·야간보호센터 운영 및 관리	시)85	재단법인 마포복지 재단	공개 모집	재계약
19	어르신 동행과	초록숲 데이케어 센터	24.4.1.~ 29.3.31. (최초: 24.4.1.)	○ 목적: 노인 보건복지 증진 ○ 내용: 주·야간보호센터 운영 및 관리	시)53	재단법인 마포복지 재단	공개 모집	재계약
20	어르신 동행과	망원데이 케어센터	09.11.3.~ 10년 이상 (최초: 09.11.3.)	○ 목적: 노인 보건복지 증진 ○ 내용: 주·야간보호센터 운영 및 관리	시)83	재단법인 대한예수교 장로회총회 유지재단 서서울교회	공개 모집	최초 위탁
21	어르신 동행과	한서재가 노인복지 센터	22.2.1.~ 27.1.31. (최초: 17.2.1.)	○ 목적: 노인 보건복지 증진 ○ 내용: 주·야간보호센터 운영 및 관리	시)84	사회복지 법인 기독교 대한감리회 사회복지 재단	공개 모집	재계약
22	어르신 동행과	상암데이 케어센터	19.1.1.~ 28.12.31. (최초: 19.1.1.)	○ 목적: 노인 보건복지 증진 ○ 내용: 주·야간보호센터 운영 및 관리	시)83	재단법인 서울노회 유지재단	공개 모집	최초 위탁
23	어르신 동행과	염리데이 케어센터	21.7.1.~ 26.6.30. (최초: 21.7.1.)	○ 목적: 노인 보건복지 증진 ○ 내용: 주·야간보호센터 운영 및 관리	-	사회복지 법인 대한사회 복지회	공개 모집	최초 위탁
24	어르신 동행과	창전동 효도숙식 경로당	24.4.8.~ 27.4.7. (최초: 24.4.8.)	○ 목적: 무주택 독거 어르신 대상 주거 및 돌봄 서비스 제공 ○ 내용: 효도숙식경로당 운영 및 지원	구)74	마포 복지재단	공개 모집	신규 위탁

연번	부서	위탁 사무명	위탁기간	위탁 목적 및 내용	위탁금액 (백만원)	수탁기관	선정 방법	비고
25	장애인 복지과	마포 보장구 수리센터 운영	25.5.1.~ 28.4.30. (최초: 19.2.1.)	○ 목적: 마포구 장애인 보장구 수리 지원 ○ 내용: 장애인 휠체어 등 수리 지원	시)16 구)142	마포 장애인 종합 복지관	수탁 기관 지정 위탁	재계약
26	장애인 복지과	마포 장애인 가족지원 센터	25.1.1.~ 27.12.31. (최초: 20.1.1.)	○ 목적: 장애인 가족지원 ○ 내용: 장애인 가족의 다양한 욕구해결 및 역량강화	시)96 구)114	사)전국 장애인 부모연대	공개 모집	재계약
27	장애인 복지과	마포 점자 도서실	23.7.30.~ 25.7.29. (최초: 15.5.1.)	○ 목적: 장애인 정보접근 활성화 ○ 내용: 시각장애인 문화 복지 향상	구)164	사)한국 시각 장애인 연합회	공개 모집	재위탁
28	장애인 복지과	마포 푸르메 직업 재활센터	21.3.30.~ 25.12.29. (최초: 15.12.30.)	○ 목적: 장애인복지 활성화 ○ 내용: 장애인 취업기회 제공	시)307 구)50	재단법인 푸르메	공개 모집	재계약
29	장애인 복지과	마포구립 장애인 직업 재활센터	24.9.1.~ 29.8.31. (최초: 09.1.1.)	○ 목적: 장애인복지 활성화 ○ 내용: 장애인 취업기회 제공	시)397 구)12	재단법인 마포 복지재단	공개 모집	재위탁
30	장애인 복지과	우리마포 보호 작업장 운영	22.10.1.~ 27.9.30. (최초: 11.10.1)	○ 목적: 장애인복지 활성화 ○ 내용: 장애인 취업기회 제공	시)331 구)15	사회복지 법인 기아대책	공개 모집	재계약
31	장애인 복지과	마포발달 장애인 평생교육 센터운영	21.12.20.~ 26.12.29. (최초: 16.12.20.)	○ 목적: 발달장애인 권리보장 및 지원 ○ 내용: 발달장애인 대상 평생교육 과정 제공	시)554 구)125	사단법인 서울 장애인 부모연대	공개 모집	재계약
32	장애인 복지과	마포 뇌병변 장애인 비전센터	24.1.1.~ 25.12.31. (최초: 20.11.25.)	○ 목적: 뇌병변장애인 권리보장 및 지원 ○ 내용: 뇌병변장애인 맞춤형 종합 서비스 제공	시)450 구)120	사회복지 법인 기아대책	공개 모집	재계약
33	장애인 복지과	염리 장애인 주간보호 센터	21.7.1.~ 26.6.30. (최초: 21.7.1.)	○ 목적: 낮시간 동안 장애인 돌봄 서비스 제공 ○ 내용: 장애인 주간 보호센터 운영	시)232 구)15	사회복지 법인 대한사회 복지회	공개 모집	신규 위탁

연번	부서	위탁 사무명	위탁기간	위탁 목적 및 내용	위탁금액 (백만원)	수탁기관	선정 방법	비고
34	장애인 복지과	마포 장애인 종합 복지관 운영	23.5.1.~ 28.4.30. (최초: 23.5.1.)	○ 목적: 지역 내 장애인 전문 재활서비스 및 맞춤형 복지 서비스 제공 ○ 내용: 장애인종합복지관 운영	국)66 시)1,243 구)665	재단법인 마포복지 재단	공개 모집	재위탁
35	장애인 복지과	마포 장애인 주간보호 센터	23.5.1.~ 28.4.30. (최초: 23.5.1.)	○ 목적: 낮시간 동안 장애인 돌봄 서비스 제공 ○ 내용: 장애인 주간 보호센터 운영	시)282	재단법인 마포복지 재단	공개 모집	재위탁
36	장애인 복지과	우리마포 장애인 주간이용 센터	22.10.1.~ 27.9.30. (최초: 11.10.1.)	○ 목적: 낮시간 동안 장애인 돌봄 서비스 제공 ○ 내용: 장애인 주간 보호센터 운영	시)255 구)27	사회복지 법인 기아대책	공개 모집	재계약
37	장애인 복지과	푸르메 재단 넥슨 어린이 재활병원	21.3.30.~ 25.12.29. (최초: 15.12.30.)	○ 목적: 장애인 대상 상담, 진단, 치료 등 의료재활서비스 제공 ○ 목적: 장애인 의료 재활시설 운영	시)1,446 구)289	재단법인 푸르메	공개 모집	재계약
38	장애인 복지과	누구나 동행 하우스 운영	23.3.10.~ 28.3.9. (최초: 23.3.10.)	○ 목적: 낮시간 동안 장애인 돌봄 서비스 제공 ○ 내용: 장애인 주간 보호센터 운영	구)187	재단법인 마포복지 재단	공개 모집	신규 위탁
39	장애인 복지과	공덕 실뿌리 복지센터	24.4.4.~ 27.4.3. (최초: 24.4.4.)	○ 목적: 공덕실뿌리복지센터 운영 및 시설관리 ○ 내용: 지역밀착형 주민복지서비스 제공을 위한 실뿌리복지센터운영	구)140	재단법인 마포 복지재단	공개 모집	신규 위탁
40	장애인 복지과	마포 푸르메 스포츠 센터	21.3.30.~ 25.12.29. (최초: 15.12.30.)	○ 목적: 체육활동으로 장애인 체력증진 또는 신체적인 기능회복과 재활 지원 ○ 내용: 장애인 체육시설 운영	시)415 구)30	재단법인 푸르메	공개 모집	재계약

연번	부서	위탁 사무명	위탁기간	위탁 목적 및 내용	위탁금액 (백만원)	수탁기관	선정 방법	비고
41	가족 정책과	마포영 유아통합 지원센터 운영	24.5.30.~ 29.5.29. (최초: 13.3.4.)	○ 목적: 지역 내 건강한 영유아 복지활동 지원 ○ 내용: 통합사례관리, 양육지원, 특화사업, 지역사회 연계 등	구)630	사단법인 일촌 공동체	공개 모집	재위탁
42	가족 정책과	성산2동 우리동네 키움센터 운영	24.8.1.~ 29.7.31. (최초: 19.8.1.)	○ 목적: 초등학교의 정규교육 이외의 시간 돌봄 제공 ○ 내용: 숙제지도, 급식·간식 제공, 특화프로그램 운영 등	국)34 시)103 구)53	마포공동 육아 사회적 협동조합	공개 모집	재계약
43	가족 정책과	망원1동 우리동네 키움센터 운영	24.8.1.~ 29.7.31. (최초: 19.8.1)	○ 목적: 초등학교의 정규교육 이외의 시간 돌봄 제공 ○ 내용: 숙제지도, 급식·간식 제공, 특화프로그램 운영 등	국)34 시)103 구)53	사회복지 법인 행복창조	공개 모집	재계약
44	가족 정책과	용강동 우리동네 키움센터 운영	20.12.1.~ 25.11.30. (최초: 20.12.1.)	○ 목적: 초등학교의 정규교육 이외의 시간 돌봄 제공 ○ 내용: 숙제지도, 급식·간식 제공, 특화프로그램 운영 등	국)34 시)103 구)53	사단법인 꿈이루는 사람들	공개 모집	신규 위탁
45	가족 정책과	마포구 4호점 우리동네 키움센터 마을연계 (공덕동) 운영	21.5.1.~ 26.4.30 (최초: 21.5.1.)	○ 목적: 초등학교의 정규교육 이외의 시간 돌봄 제공 ○ 내용: 숙제지도, 급식·간식 제공, 특화프로그램 운영 등	국)41 시)246 구)127	사회복지 법인 행복창조	공개 모집	신규 위탁
46	가족 정책과	마포구 5호점 우리동네 키움센터 (아현동) 운영	21.6.1.~ 26.5.31. (최초: 21.6.1.)	○ 목적: 초등학교의 정규교육 이외의 시간 돌봄 제공 ○ 내용: 숙제지도, 급식·간식 제공, 특화프로그램 운영 등	국)34 시)103 구)84	재단법인 한국 방정환 재단	공개 모집	신규 위탁

연번	부서	위탁 사무명	위탁기간	위탁 목적 및 내용	위탁금액 (백만원)	수탁기관	선정 방법	비고
47	가족 정책과	마포구 6호점 우리동네 키움센터 (염리동) 운영	21.7.1.~ 26.6.30. (최초: 21.7.1.)	○ 목적: 초등학교의 정규교육 이외의 시간 돌봄 제공 ○ 내용: 숙제지도, 급식·간식 제공, 특화프로그램 운영 등	국)34 시)103 구)59	사회복지 법인 대한사회 복지회	공개 모집	신규 위탁
48	가족 정책과	마포구 7호점 우리동네 키움센터 (서강동) 운영	22.1.1.~ 26.12.31. (최초: 22.1.1.)	○ 목적: 초등학교의 정규교육 이외의 시간 돌봄 제공 ○ 내용: 숙제지도, 급식·간식 제공, 특화프로그램 운영 등	국)34 시)103 구)56	사단법인 꿈의 아이들	공개 모집	신규 위탁
49	가족 정책과	마포구 8호점 우리동네 키움센터 (아현동) 운영	22.12.26.~ 27.12.25. (최초: 22.12.26.)	○ 목적: 초등학교의 정규교육 이외의 시간 돌봄 제공 ○ 내용: 숙제지도, 급식·간식 제공, 특화프로그램 운영 등	국)34 시)103 구)53	사단법인 한국폭력 학대예방 협회	공개 모집	신규 위탁
50	가족 정책과	마포구 9호점 우리동네 키움센터 (합정동) 운영	22.12.26.~ 27.12.25. (최초: 22.12.26.)	○ 목적: 초등학교의 정규교육 이외의 시간 돌봄 제공 ○ 내용: 숙제지도, 급식·간식 제공, 특화프로그램 운영, 아침돌봄 등	국)34 시)103 구)53	사단법인 한국폭력 학대예방 협회	공개 모집	신규 위탁
51	가족 정책과	마포구 가족센터	24.1.1. ~ 28.12.31. (최초: 07.3.15.)	○ 목적: 다양한 가족을 위한 맞춤형 서비스 지원 ○ 내용: 건강가정사업, 다문화 가족 지원사업, 1인 가구지원센터 운영, 아이돌봄 지원사업, 공동육아나눔터 등	국)1,183 시)2,222 구)1,653	재단법인 마포복지 재단	공개 모집	신규 위탁
52	가족 정책과	마포여성 동행센터	22.11.21.~ 25.11.20. (최초: 22.11.21.)	○ 목적: 양성평등 촉진 ○ 내용: 여성·가족활동 지원 및 여성친화도시 조성 사업 추진	구)401	사단법인 여성이 만드는 일과미래	공개 모집	신규 위탁

□ 교육체육국 (2025. 4. 30. 기준)

연번	부서	위탁 사무명	위탁기간	위탁 목적 및 내용	위탁금액 (백만원)	수탁기관	선정 방법	비고
53	교육 청소년과	진로직업 체험활동 지원	22.4.1.~ 25.6.29. (최초: 13.6.10.)	○ 목적: 도서관서비스 전문성 강화 ○ 내용: 도서대출 및 독서문화진흥	시)142 구)260	(사)한국 청소년 재단	공개 모집	재계약
54	교육 청소년과	마포 청소년 문화의집 운영	22.4.1.~ 25.6.29. (최초: 10.2.1.)	○ 목적: 청소년의 건전한 육성과 복지증진 ○ 내용: 청소년시설 운영 및 관리, 청소년프로그램 개발과 운영	구)1,398	(사)한국 청소년 재단	공개 모집	재계약
55	교육 청소년과	도화 청소년 문화의집 운영	22.4.1.~ 25.6.29. (최초: 13.9.2.)	○ 목적: 청소년의 건전한 육성과 복지증진 ○ 내용: 청소년시설 운영 및 관리, 청소년프로그램 개발과 운영	구)519	(사)한국 청소년 재단	공개 모집	재계약
56	교육 청소년과	망원 청소년 문화센터 운영	22.12.20.~ 25.12.19. (최초: 13.12.20)	○ 목적: 청소년의 건전한 육성과 복지증진 ○ 내용: 청소년시설 운영 및 관리, 청소년프로그램 개발과 운영	구)500	(사)한국 청소년 지원 네트워크	공개 모집	재계약
57	교육 청소년과	마포구청 소년상담 복지센터 운영	25.1.1.~ 25.12.31. (최초: 09.3.1.)	○ 목적: 청소년 안전망 구축 ○ 내용: 청소년들에게 상담, 심리,자활지원, 교육 등 서비스 제공	국)127 시)147 구)423	(사)한국 청소년 지원 네트워크	공개 모집	재계약
58	평생 학습과	서강 도서관 운영	23.1.1.~ 25.12.31. (최초: 20.1.1)	○ 목적: 도서관서비스 전문성 강화 ○ 내용: 도서대출 및 독서문화진흥	국)72 시)115 구)929	사단법인 한국 청소년 지원 네트워크	공개 모집	재계약
59	평생 학습과	푸르메 어린이 도서관 운영	21.3.30.~ 25.12.29. (최초: 15.12.30)	○ 목적: 도서관서비스 전문성 강화 ○ 내용: 도서대출 및 독서문화진흥	국)42 시)42 구)131	푸르메 재단	공개 모집	재계약

연번	부서	위탁 사무명	위탁기간	위탁 목적 및 내용	위탁금액 (백만원)	수탁기관	선정 방법	비고
60	평생 학습과	꿈을이루는 작은도서관 운영	23.1.1.~ 25.12.31. (최초: 20.1.1)	ㅇ 목적: 도서관서비스 전문성 강화 ㅇ 내용: 도서대출 및 독서문화진흥	구)59	사단법인 한국 청소년 지원 네트워크	공개 모집	재계약
61	평생 학습과	성메 작은도서관 운영	23.1.1.~ 25.12.31. (최초: 20.1.1)	ㅇ 목적: 도서관서비스 전문성 강화 ㅇ 내용: 도서대출 및 독서문화진흥	구)60	사단법인 한국 청소년 지원 네트워크	공개 모집	재계약
62	평생 학습과	성산 글마루 작은도서관 운영	23.1.1.~ 25.12.31. (최초: 20.1.1)	ㅇ 목적: 도서관서비스 전문성 강화 ㅇ 내용: 도서대출 및 독서문화진흥	구)74	사단법인 한국 청소년 지원 네트워크	공개 모집	재계약
63	평생 학습과	아름드리 작은도서관 운영	23.1.1.~ 25.12.31. (최초: 20.1.1)	ㅇ 목적: 도서관서비스 전문성 강화 ㅇ 내용: 도서대출 및 독서문화진흥	구)63	사단법인 한국 청소년 지원 네트워크	공개 모집	재계약
64	평생 학습과	초록숲 작은도서관 운영	23.1.1.~ 25.12.31. (최초: 20.1.1)	ㅇ 목적: 도서관서비스 전문성 강화 ㅇ 내용: 도서대출 및 독서문화진흥	구)76	사단법인 한국 청소년 지원 네트워크	공개 모집	재계약
65	평생 학습과	해오름 작은도서관 운영	23.1.1.~ 25.12.31. (최초: 20.1.1)	ㅇ 목적: 도서관서비스 전문성 강화 ㅇ 내용: 도서대출 및 독서문화진흥	구)72	사단법인 한국 청소년 지원 네트워크	공개 모집	재계약
66	평생 학습과	용강동 작은도서관 운영	23.1.1.~ 25.12.31. (최초: 20.1.1)	ㅇ 목적: 도서관서비스 전문성 강화 ㅇ 내용: 도서대출 및 독서문화진흥	구)66	기독교 대한감리회 사회복지 재단	공개 모집	재계약
67	평생 학습과	복사골 작은도서관 운영	22.11.1.~ 25.10.31. (최초: 19.11.1)	ㅇ 목적: 도서관서비스 전문성 강화 ㅇ 내용: 도서대출 및 독서문화진흥	구)73	(주)서강 교육그룹	공개 모집	재계약

연번	부서	위탁 사무명	위탁기간	위탁 목적 및 내용	위탁금액 (백만원)	수탁기관	선정 방법	비고
68	평생 학습과	마포 어린이 영어도서관 운영	24.2.1.~ 26.1.31. (최초: 18.11.1)	○ 목적: 도서관서비스 전문성 강화 ○ 내용: 도서대출 및 영어교육	구)139	서강 대학교	공개 모집	재위탁
69	평생 학습과	꿈나래 어린이 영어도서관 운영	24.2.1.~ 26.1.31. (최초: 18.12.1)	○ 목적: 도서관서비스 전문성 강화 ○ 내용: 도서대출 및 영어교육	구)124	㈜다앤뉴	공개 모집	재위탁
70	보육 정책과	단비 어린이집 운영	24.3.1.~ 29.2.28. (최초: 14.3.1.)	○ 목적: 구립어린이집의 효율적 운영 ○ 내용: 어린이집 운영 전반	국)74 시)138 구)73	성금희	공개 모집	재위탁
71	보육 정책과	망원 어린이집 운영	25.1.1.~ 29.12.31. (최초: 94.1.1.)	○ 목적: 구립어린이집의 효율적 운영 ○ 내용: 어린이집 운영 전반	국)101 시)198 구)100	강서 대학교	공개 모집	재위탁
72	보육 정책과	용강 어린이집 운영	25.1.1.~ 29.12.31. (최초: 06.3.7.)	○ 목적: 구립어린이집의 효율적 운영 ○ 내용: 어린이집 운영 전반	국)72 시)171 구)77	재단법인 대한예수교 장로회 동막교회	공개 모집	재위탁
73	보육 정책과	합정 어린이집 운영	25.1.1.~ 29.12.31. (최초: 97.6.17.)	○ 목적: 구립어린이집의 효율적 운영 ○ 내용: 어린이집 운영 전반	국)63 시)127 구)64	재단법인 대한기독교 감리회 한강중앙 교회	공개 모집	재위탁
74	보육 정책과	신촌사랑 어린이집 운영	24.3.1.~ 29.2.28. (최초: 14.3.1.)	○ 목적: 구립어린이집의 효율적 운영 ○ 내용: 어린이집 운영 전반	국)4 시)173 구)62	기독교 대한감리회 신촌교회	공개 모집	재위탁
75	보육 정책과	성산누리 어린이집 운영	24.7.27.~ 29.7.26. (최초: 92.7.27.)	○ 목적: 구립어린이집의 효율적 운영 ○ 내용: 어린이집 운영 전반	국)94 시)245 구)111	재단법인 마포복지 재단	공개 모집	최초 위탁

연번	부서	위탁 사무명	위탁기간	위탁 목적 및 내용	위탁금액 (백만원)	수탁기관	선정 방법	비고
76	보육 정책과	마포자이 더 센트리지 어린이집 운영	24.9.26.~ 29.9.25. (최초: 19.9.26.)	○ 목적: 구립어린이집의 효율적 운영 ○ 내용: 어린이집 운영 전반	국)13 시)163 구)67	유미선	공개 모집	재계약
77	보육 정책과	마포한강 아이파크 어린이집 운영	24.9.26. 29.9.25. (최초: 19.9.26.)	○ 목적: 구립어린이집의 효율적 운영 ○ 내용: 어린이집 운영 전반	국)4 시)98 구)39	심지은	공개 모집	재계약
78	보육 정책과	삼성 푸른숲 어린이집 운영	24.10.01.~ 29.9.30. (최초: 21.10.1.)	○ 목적: 구립어린이집의 효율적 운영 ○ 내용: 어린이집 운영 전반	국)4 시)129 구)49	김정민	공개 모집	최초 위탁
79	보육 정책과	가람슬기 어린이집 운영	23.9.1.~ 28.8.31. (최초: 18.9.1.)	○ 목적: 구립어린이집의 효율적 운영 ○ 내용: 어린이집 운영 전반	국)122 시)296 구)136	사단법인 대한불교 조계종 사회복지 재단	공개 모집	재계약
80	보육 정책과	마포 센트럴 아이파크 어린이집 운영	23.9.1.~ 28.8.31. (최초: 18.9.1.)	○ 목적: 구립어린이집의 효율적 운영 ○ 내용: 어린이집 운영 전반	국)9 시)111 구)46	재단법인 마포복지 재단	공개 모집	최초 위탁
81	보육 정책과	키움 어린이집 운영	23.9.1.~ 28.8.31. (최초: 12.9.1.)	○ 목적: 구립어린이집의 효율적 운영 ○ 내용: 어린이집 운영 전반	국)13 시)148 구)55	기독교 대한 성결교회 신촌교회	공개 모집	재계약
82	보육 정책과	도화 어린이집 운영	25.1.1.~ 29.12.31. (최초: 94.1.1.)	○ 목적: 구립어린이집의 효율적 운영 ○ 내용: 어린이집 운영 전반	국)100 시)236 구)110	홍인혜	공개 모집	재계약
83	보육 정책과	청아 어린이집 운영	20.10.15.~ 25.10.14. (최초: 14.3.17.)	○ 목적: 구립어린이집의 효율적 운영 ○ 내용: 어린이집 운영 전반	국)84 시)158 구)85	사단법인 청년여성 문화원	공개 모집	재계약
84	보육 정책과	상암누리 어린이집 운영	20.11.1.~ 25.10.31. (최초: 09.11.1.)	○ 목적: 구립어린이집의 효율적 운영 ○ 내용: 어린이집 운영 전반	국)8 시)188 구)65	한국아동 보육복지 협회	공개 모집	최초 위탁

연번	부서	위탁 사무명	위탁기간	위탁 목적 및 내용	위탁금액 (백만원)	수탁기관	선정 방법	비고
85	보육 정책과	신촌숲 어린이집 운영	25.3.1.~ 30.2.28. (최초: 20.3.1.)	○ 목적: 구립어린이집의 효율적 운영 ○ 내용: 어린이집 운영 전반	국)12 시)211 구)81	김지현	공개 모집	재계약
86	보육 정책과	아름드리 어린이집 운영	25.3.1.~ 30.2.28. (최초: 20.3.1.)	○ 목적: 구립어린이집의 효율적 운영 ○ 내용: 어린이집 운영 전반	국)10 시)72 구)66	장은정	공개 모집	재계약
87	보육 정책과	월드컵 어린이집 운영	25.3.1.~ 30.2.28. (최초: 20.3.1.)	○ 목적: 구립어린이집의 효율적 운영 ○ 내용: 어린이집 운영 전반	국)12 시)192 구)78	심태은	공개 모집	재계약
88	보육 정책과	노고산 어린이집 운영	20.5.1.~ 25.4.30. (최초: 82.5.1.)	○ 목적: 구립어린이집의 효율적 운영 ○ 내용: 어린이집 운영 전반	국)93 시)171 구)89	재단법인 원일장학회	공개 모집	재계약
89	보육 정책과	동교 어린이집 운영	24.11.1.~ 29.10.31. (최초: 95.11.1.)	○ 목적: 구립어린이집의 효율적 운영 ○ 내용: 어린이집 운영 전반	국)58 시)116 구)57	유혜영	공개 모집	최초 위탁
90	보육 정책과	리버웰 어린이집 운영	20.5.1.~ 25.4.30. (최초: 17.5.1.)	○ 목적: 구립어린이집의 효율적 운영 ○ 내용: 어린이집 운영 전반	국)8 시)154 구)59	킨더슐레 교육재단	공개 모집	최초 위탁
91	보육 정책과	상암 어린이집 운영	20.5.1.~ 25.4.30. (최초: 82.2.25.)	○ 목적: 구립어린이집의 효율적 운영 ○ 내용: 어린이집 운영 전반	국)104 시)224 구)107	재단법인 대한기독교 감리회 상암교회	공개 모집	재계약
92	보육 정책과	서강 어린이집 운영	20.5.1.~ 25.4.30. (최초: 82.5.1.)	○ 목적: 구립어린이집의 효율적 운영 ○ 내용: 어린이집 운영 전반	국)111 시)302 구)154	비영리 민간단체 함께하는 보육	공개 모집	재계약
93	보육 정책과	서교 어린이집 운영	20.5.1.~ 25.4.30. (최초: 96.5.1.)	○ 목적: 구립어린이집의 효율적 운영 ○ 내용: 어린이집 운영 전반	국)78 시)173 구)84	문정화	공개 모집	재계약

연번	부서	위탁 사무명	위탁기간	위탁 목적 및 내용	위탁금액 (백만원)	수탁기관	선정 방법	비고
94	보육 정책과	성미 어린이집 운영	20.5.1.~ 25.4.30. (최초: 94.5.1.)	○ 목적: 구립어린이집의 효율적 운영 ○ 내용: 어린이집 운영 전반	국)82 시)194 구)89	사단법인 공동육아와 공동체 교육	공개 모집	재계약
95	보육 정책과	성산 어린이집 운영	20.5.1.~ 25.4.30. (최초: 82.5.1.)	○ 목적: 구립어린이집의 효율적 운영 ○ 내용: 어린이집 운영 전반	국)131 시)322 구)140	재단법인 대한예수교 장로회 화곡중앙 교회	공개 모집	재계약
96	보육 정책과	신덕 어린이집 운영	20.5.1.~ 25.4.30. (최초: 83.7.12.)	○ 목적: 구립어린이집의 효율적 운영 ○ 내용: 어린이집 운영 전반	국)95 시)204 구)100	기독교 대한 성결교회 신덕교회	공개 모집	재계약
97	보육 정책과	아현 어린이집 운영	20.5.1.~ 25.4.30. (최초: 92.5.1.)	○ 목적: 구립어린이집의 효율적 운영 ○ 내용: 어린이집 운영 전반	국)113 시)225 구)115	한국아동 보육복지 협회	공개 모집	최초 위탁
98	보육 정책과	중동 어린이집 운영	20.5.1.~ 25.4.30. (최초: 91.5.1.)	○ 목적: 구립어린이집의 효율적 운영 ○ 내용: 어린이집 운영 전반	국)104 시)249 구)112	이영실	공개 모집	최초 위탁
99	보육 정책과	오즈 어린이집 운영	24.10.1.~ 29.9.30. (최초: 14.10.1.)	○ 목적: 구립어린이집의 효율적 운영 ○ 내용: 어린이집 운영 전반	국)92 시)184 구)95	민광미	공개 모집	재위탁
100	보육 정책과	토리 어린이집 운영	24.10.1.~ 29.9.30. (최초: 14.10.1.)	○ 목적: 구립어린이집의 효율적 운영 ○ 내용: 어린이집 운영 전반	국)90 시)172 구)73	유숙현	공개 모집	최초 위탁
101	보육 정책과	해가람 어린이집 운영	24.10.1.~ 29.9.30. (최초: 08.10.1.)	○ 목적: 구립어린이집의 효율적 운영 ○ 내용: 어린이집 운영 전반	국)97 시)212 구)100	사단법인 동행 연우회	공개 모집	재계약
102	보육 정책과	다올 어린이집 운영	20.6.10.~ 25.6.9. (최초: 20.6.10.)	○ 목적: 구립어린이집의 효율적 운영 ○ 내용: 어린이집 운영 전반	국)8 시)162 구)65	킨더슐레 교육재단	공개 모집	최초 위탁

연번	부서	위탁 사무명	위탁기간	위탁 목적 및 내용	위탁금액 (백만원)	수탁기관	선정 방법	비고
103	보육 정책과	공덕 어린이집 운영	22.1.1.~ 26.12.31. (최초: 93.1.1.)	○ 목적: 구립어린이집의 효율적 운영 ○ 내용: 어린이집 운영 전반	국)66 시)135 구)66	정혜진	공개 모집	최초 위탁
104	보육 정책과	새빛 어린이집 운영	21.3.1.~ 26.2.28. (최초: 21.3.1.)	○ 목적: 구립어린이집의 효율적 운영 ○ 내용: 어린이집 운영 전반	국)8 시)119 구)50	장영진	공개 모집	최초 위탁
105	보육 정책과	꿈빛 어린이집 운영	21.3.1.~ 26.2.28. (최초: 21.1.19.)	○ 목적: 구립어린이집의 효율적 운영 ○ 내용: 어린이집 운영 전반	국)8 시)117 구)48	김은자	공개 모집	최초 위탁
106	보육 정책과	다원 어린이집 운영	21.2.1.~ 26.1.31. (최초: 09.2.1.)	○ 목적: 구립어린이집의 효율적 운영 ○ 내용: 어린이집 운영 전반	국)79 시)163 구)82	정주원	공개 모집	재계약
107	보육 정책과	해들 어린이집 운영	21.6.1.~ 26.5.31. (최초: 21.6.1.)	○ 목적: 구립어린이집의 효율적 운영 ○ 내용: 어린이집 운영 전반	국)7 시)127 구)48	유현주	공개 모집	최초 위탁
108	보육 정책과	꿈이크는 어린이집 운영	22.3.1.~ 27.2.28. (최초: 17.3.1.)	○ 목적: 구립어린이집의 효율적 운영 ○ 내용: 어린이집 운영 전반	국)6 시)89 구)35	박경희	공개 모집	재계약
109	보육 정책과	도담 어린이집 운영	22.3.1.~ 27.2.28. (최초: 17.3.1.)	○ 목적: 구립어린이집의 효율적 운영 ○ 내용: 어린이집 운영 전반	국)85 시)153 구)80	고미숙	공개 모집	재계약
110	보육 정책과	리틀삼성 어린이집 운영	22.3.1.~ 27.2.28. (최초: 17.3.1.)	○ 목적: 구립어린이집의 효율적 운영 ○ 내용: 어린이집 운영 전반	국)8 시)96 구)38	이은경	공개 모집	재계약
111	보육 정책과	삼성키즈 어린이집 운영	22.3.1.~ 27.2.28. (최초: 17.3.1.)	○ 목적: 구립어린이집의 효율적 운영 ○ 내용: 어린이집 운영 전반	국)9 시)123 구)49	김강희	공개 모집	재계약

연번	부서	위탁 사무명	위탁기간	위탁 목적 및 내용	위탁금액 (백만원)	수탁기관	선정 방법	비고
112	보육 정책과	삼성해뜰 어린이집 운영	22.3.1.~ 27.2.28. (최초: 22.3.1.)	○ 목적: 구립어린이집의 효율적 운영 ○ 내용: 어린이집 운영 전반	국)6 시)177 구)76	이현숙	공개 모집	최초 위탁
113	보육 정책과	좋은나무 어린이집 운영	22.3.1.~ 27.2.28. (최초: 17.3.1.)	○ 목적: 구립어린이집의 효율적 운영 ○ 내용: 어린이집 운영 전반	국)4 시)79 구)31	이현주	공개 모집	재계약
114	보육 정책과	착한나라 어린이집 운영	22.3.1.~ 27.2.28. (최초: 17.3.1.)	○ 목적: 구립어린이집의 효율적 운영 ○ 내용: 어린이집 운영 전반	국)73 시)168 구)77	이경희	공개 모집	최초 위탁
115	보육 정책과	현대 홈타운 어린이집 운영	22.5.1.~ 27.4.30. (최초: 22.5.1.)	○ 목적: 구립어린이집의 효율적 운영 ○ 내용: 어린이집 운영 전반	국)5 시)106 구)43	박영희	공개 모집	최초 위탁
116	보육 정책과	행복 어린이집 운영	22.3.1.~ 27.2.28. (최초: 17.3.1.)	○ 목적: 구립어린이집의 효율적 운영 ○ 내용: 어린이집 운영 전반	국)74 시)165 구)79	한국아동 보육복지 협회	공개 모집	재계약
117	보육 정책과	연남 어린이집 운영	20.5.1.~ 25.4.30. (최초: 15.5.1.)	○ 목적: 구립어린이집의 효율적 운영 ○ 내용: 어린이집 운영 전반	국)78 시)147 구)75	양경혜	공개 모집	재계약
118	보육 정책과	도토리 어린이집 운영	22.9.1.~ 27.8.31. (최초: 93.9.1.)	○ 목적: 구립어린이집의 효율적 운영 ○ 내용: 어린이집 운영 전반	국)91 시)197 구)93	정수현	공개 모집	재계약
119	보육 정책과	홍익 어린이집 운영	22.9.1.~ 27.8.31. (최초: 17.9.1.)	○ 목적: 구립어린이집의 효율적 운영 ○ 내용: 어린이집 운영 전반	국)79 시)143 구)74	전정희	공개 모집	재계약
120	보육 정책과	마포 더클래시 어린이집 운영	22.12.1.~ 27.11.30. (최초: 22.12.1.)	○ 목적: 구립어린이집의 효율적 운영 ○ 내용: 어린이집 운영 전반	국)6 시)132 구)50	소미희	공개 모집	최초 위탁

연번	부서	위탁 사무명	위탁기간	위탁 목적 및 내용	위탁금액 (백만원)	수탁기관	선정 방법	비고
121	보육 정책과	상암햇살 어린이집 운영	23.2.1.~ 28.1.31. (최초: 12.2.1.)	○ 목적: 구립어린이집의 효율적 운영 ○ 내용: 어린이집 운영 전반	국)7 시)153 구)54	최주연	공개 모집	재계약
122	보육 정책과	엘프 어린이집 운영	23.3.1.~ 28.2.29. (최초: 18.3.1.)	○ 목적: 구립어린이집의 효율적 운영 ○ 내용: 어린이집 운영 전반	국)9 시)117 구)46	한청희	공개 모집	재계약
123	보육 정책과	예랑 어린이집 운영	23.3.1.~ 28.2.29. (최초: 18.3.1.)	○ 목적: 구립어린이집의 효율적 운영 ○ 내용: 어린이집 운영 전반	국)8 시)141 구)60	정미영	공개 모집	재계약
124	보육 정책과	우애들 어린이집 운영	23.3.1.~ 28.2.29. (최초: 18.3.1.)	○ 목적: 구립어린이집의 효율적 운영 ○ 내용: 어린이집 운영 전반	국)7 시)158 구)63	김명숙	공개 모집	재계약
125	보육 정책과	신수 어린이집 운영	23.3.12.~ 28.3.11. (최초: 93.3.12.)	○ 목적: 구립어린이집의 효율적 운영 ○ 내용: 어린이집 운영 전반	국)100 시)225 구)107	모은숙	공개 모집	재계약
126	보육 정책과	연화 어린이집 운영	23.1.1.~ 27.12.31. (최초: 05.1.1.)	○ 목적: 구립어린이집의 효율적 운영 ○ 내용: 어린이집 운영 전반	국)128 시)289 구)145	서순조	공개 모집	최초 위탁
127	보육 정책과	염리 어린이집 운영	23.5.1.~ 28.4.30. (최초: 89.6.1.)	○ 목적: 구립어린이집의 효율적 운영 ○ 내용: 어린이집 운영 전반	국)91 시)203 구)99	기독교 대한감리회 신촌교회	공개 모집	재계약
128	보육 정책과	다해 어린이집 운영	23.4.1.~ 28.3.31. (최초: 18.4.1.)	○ 목적: 구립어린이집의 효율적 운영 ○ 내용: 어린이집 운영 전반	국)9 시)119 구)48	진선경	공개 모집	최초 위탁
129	보육 정책과	노을 어린이집 운영	24.4.1.~ 29.3.31. (최초: 08.4.1.)	○ 목적: 구립어린이집의 효율적 운영 ○ 내용: 어린이집 운영 전반	국)56 시)148 구)75	신영금	공개 모집	재계약

연번	부서	위탁 사무명	위탁기간	위탁 목적 및 내용	위탁금액 (백만원)	수탁기관	선정 방법	비고
130	보육 정책과	신석 어린이집 운영	20.11.1.~ 25.10.31. (최초: 93.11.1.)	○ 목적: 구립어린이집의 효율적 운영 ○ 내용: 어린이집 운영 전반	국)170 시)386 구)177	모아맘 보육재단	공개 모집	최초 위탁
131	보육 정책과	GS예원 어린이집 운영	25.3.1.~ 30.2.28. (최초: 20.3.1.)	○ 목적: 구립어린이집의 효율적 운영 ○ 내용: 어린이집 운영 전반	국)4 시)108 구)42	최은선	공개 모집	재계약
132	보육 정책과	대흥 어린이집 운영	25.3.1.~ 30.2.28. (최초: 98.3.1.)	○ 목적: 구립어린이집의 효율적 운영 ○ 내용: 어린이집 운영 전반	국)74 시)161 구)79	사회복지 법인 위드 캔 복지재단	공개 모집	재위탁
133	보육 정책과	도란도란 어린이집 운영	25.3.1.~ 30.2.28. (최초: 15.3.1.)	○ 목적: 구립어린이집의 효율적 운영 ○ 내용: 어린이집 운영 전반	국)88 시)177 구)90	김혜선	공개 모집	재위탁
134	보육 정책과	진선미 어린이집 운영	20.5.1.~ 25.4.30. (최초: 81.5.1.)	○ 목적: 구립어린이집의 효율적 운영 ○ 내용: 어린이집 운영 전반	국)145 시)320 구)157	사단법인 대한 아토피 협회	공개 모집	최초 위탁
135	보육 정책과	창전 어린이집 운영	20.5.1.~ 25.4.30. (최초: 82.5.1.)	○ 목적: 구립어린이집의 효율적 운영 ○ 내용: 어린이집 운영 전반	국)91 시)213 구)93	한국불교 태고종영 통사	공개 모집	재계약
136	보육 정책과	그랑 어린이집 운영	20.5.7.~ 25.5.6. (최초: 20.5.7.)	○ 목적: 구립어린이집의 효율적 운영 ○ 내용: 어린이집 운영 전반	국)12 시)175 구)84	박혜옥	공개 모집	최초 위탁
137	보육 정책과	샘물 어린이집 운영	22.1.1.~ 26.12.31. (최초: 84.1.1.)	○ 목적: 구립어린이집의 효율적 운영 ○ 내용: 어린이집 운영 전반	국)115 시)259 구)125	사회복지 법인 대한예수교 장로회총회 복지재단	공개 모집	재계약
138	보육 정책과	행화 어린이집 운영	22.1.1.~ 26.12.31. (최초: 98.1.21.)	○ 목적: 구립어린이집의 효율적 운영 ○ 내용: 어린이집 운영 전반	국)89 시)180 구)93	사단법인 대한불교 조계종 사회복지 재단	공개 모집	재계약

연번	부서	위탁 사무명	위탁기간	위탁 목적 및 내용	위탁금액 (백만원)	수탁기관	선정 방법	비고
139	보육 정책과	해솔 어린이집 운영	21.3.1.~ 26.2.28. (최초: 21.3.1.)	ㅇ 목적: 구립어린이집의 효율적 운영 ㅇ 내용: 어린이집 운영 전반	국)7 시)133 구)59	김은희	공개 모집	최초 위탁
140	보육 정책과	숲속 어린이집 운영	24.10.1.~ 29.9.30. (최초: 14.10.1.)	ㅇ 목적: 구립어린이집의 효율적 운영 ㅇ 내용: 어린이집 운영 전반	국)83 시)169 구)82	양미순	공개 모집	재위탁
141	보육 정책과	햇님 어린이집 운영	22.3.1.~ 27.2.28. (최초: 17.3.1.)	ㅇ 목적: 구립어린이집의 효율적 운영 ㅇ 내용: 어린이집 운영 전반	국)4 시)85 구)34	조영희	공개 모집	재계약
142	보육 정책과	삼성 어린이집 운영	22.5.1.~ 27.4.30. (최초: 17.5.1.)	ㅇ 목적: 구립어린이집의 효율적 운영 ㅇ 내용: 어린이집 운영 전반	국)8 시)113 구)43	이윤희	공개 모집	최초 위탁
143	보육 정책과	산들 어린이집 운영	21.6.1.~ 26.5.31. (최초: 21.6.1.)	ㅇ 목적: 구립어린이집의 효율적 운영 ㅇ 내용: 어린이집 운영 전반	국)13 시)222 구)77	임영임	공개 모집	최초 위탁
144	보육 정책과	크니크니 어린이집 운영	20.6.1.~ 25.5.31. (최초: 15.6.1.)	ㅇ 목적: 구립어린이집의 효율적 운영 ㅇ 내용: 어린이집 운영 전반	국)91 시)222 구)77	안은아	공개 모집	재계약
145	보육 정책과	우리마포 어린이집 운영	22.10.1.~ 27.9.30. (최초: 11.10.1.)	ㅇ 목적: 구립어린이집의 효율적 운영 ㅇ 내용: 어린이집 운영 전반	국)137 시)327 구)170	사회복지 법인 기아대책	공개 모집	재계약
146	보육 정책과	상암나래 어린이집 운영	22.3.1.~ 27.2.28. (최초: 17.3.1.)	ㅇ 목적: 구립어린이집의 효율적 운영 ㅇ 내용: 어린이집 운영 전반	국)9 시)123 구)47	마포구 시설관리 공단	공개 모집	재계약
147	보육 정책과	삼성 아이마루 어린이집 운영	22.9.1.~ 27.8.31. (최초: 22.9.1.)	ㅇ 목적: 구립어린이집의 효율적 운영 ㅇ 내용: 어린이집 운영 전반	국)9 시)131 구)55	조은숙	공개 모집	최초 위탁

연번	부서	위탁 사무명	위탁기간	위탁 목적 및 내용	위탁금액 (백만원)	수탁기관	선정 방법	비고
148	보육 정책과	마포 장난감 대여점 운영	23.1.1.~ 27.12.31. (최초: 11.1.4.)	○ 목적: 장난감 대여 서비스 제공 ○ 내용: 장난감 대여점 운영 전반	구)329	모아맘 보육재단	공개 모집	최초 위탁
149	보육 정책과	마포구 육아종합 지원센터 운영	23.1.1.~ 27.12.31. (최초: 09.11.1.)	○ 목적: 관내 육아자원 관리 ○ 내용: 육아종합지원센터 운영 전반	시)158 구)1,578	모아맘 보육재단	공개 모집	최초 위탁
150	보육 정책과	공덕동 크로시티 행복주택 어린이집 운영	24.10.1.~ 29.9.30. (최초: 24.6.1.)	○ 목적: 구립어린이집의 효율적 운영 ○ 내용: 어린이집 운영 전반	국)55 시)81 구)24	박윤경	공개 모집	최초 위탁
151	보육 정책과	온누리 어린이집 운영	24.7.1.~ 29.6.30. (최초: 24.7.1.)	○ 목적: 구립어린이집의 효율적 운영 ○ 내용: 어린이집 운영 전반	국)43 시)134 구)24	박지애	공개 모집	최초 위탁
152	보육 정책과	공덕삼성 어린이집 운영	25.3.1.~ 30.2.28. (최초: 25.3.1.)	○ 목적: 구립어린이집의 효율적 운영 ○ 내용: 어린이집 운영 전반	국)85 시)111 구)62	김율리아	공개 모집	최초 위탁
153	보육 정책과	늘푸른 어린이집 운영	19.5.1.~ 24.4.30. (최초: 09.5.1.)	○ 목적: 구립어린이집의 효율적 운영 ○ 내용: 어린이집 운영 전반	국)75 시)147 구)77	유숙현	공개 모집	폐원 (24.4.30.)
154	보육 정책과	마포 어린이집 운영	20.5.1.~ 25.4.30. (최초: 77.11.17.)	○ 목적: 구립어린이집의 효율적 운영 ○ 내용: 어린이집 운영 전반	국)69 시)136 구)69	유혜영	공개 모집	폐원 (25.2.28.)
155	보육 정책과	서현 어린이집 운영	21.3.1.~ 26.2.28. (최초: 16.3.1.)	○ 목적: 구립어린이집의 효율적 운영 ○ 내용: 어린이집 운영 전반	국)9 시)140 구)51	대한 예수교 장로회 서현교회	공개 모집	폐원 (25.2.28.)
156	보육 정책과	연봉 어린이집 운영	21.4.1.~ 26.3.31. (최초: 04.4.1.)	○ 목적: 구립어린이집의 효율적 운영 ○ 내용: 어린이집 운영 전반	국)41 시)210 구)46	마포중앙 교회	공개 모집	폐원 (25.2.28.)

연번	부서	위탁 사무명	위탁기간	위탁 목적 및 내용	위탁금액 (백만원)	수탁기관	선정 방법	비고
157	보육 정책과	동그라미 리틀 어린이집 운영	21.4.1.~ 26.3.31. (최초: 16.4.1.)	○ 목적: 구립어린이집의 효율적 운영 ○ 내용: 어린이집 운영 전반	국)2 시)83 구)32	김현숙	공개 모집	폐원 (25.2.28.)
158	보육 정책과	상수 어린이집 운영	23.3.1.~ 28.2.29. (최초: 92.3.1.)	○ 목적: 구립어린이집의 효율적 운영 ○ 내용: 어린이집 운영 전반	국)64 시)122 구)64	고연선	공개 모집	폐원 (25.2.28.)
159	체육 진흥과	마포구민 체육센터 운영	24.1.1.~ 26.12.31. (최초: 15.9.1.)	○ 목적: 구민의 건강증진 및 생활체육발전 ○ 내용: 체육센터 시설물 관리 및 운영 프로그램 개발·운영	구)2,496	마포구 체육회	공개 모집	재계약
160	체육 진흥과	성미산 체육관 운영	24.1.1.~ 26.12.31. (최초: 14.9.1.)	○ 목적: 체계적이고 효율적인 체육관 운영 ○ 내용: 성미산체육관 운영관리 위탁	구)587	사단법인 마포 스포츠 클럽	공개 모집	재위탁
161	체육 진흥과	염리생활 체육관 운영	24.1.1.~ 26.12.31. (최초: 15.1.1.)	○ 목적: 체계적이고 효율적인 체육관 운영 ○ 내용: 염리생활체육관 운영관리 위탁	구)678	사단법인 마포 스포츠 클럽	공개 모집	재위탁
162	체육 진흥과	망원 나들목 체육관 운영	23.1.1.~ 25.12.31. (최초: 21.1.1.)	○ 목적: 구민의 건강증진 및 생활체육발전 ○ 내용: 체육관 운영관리 및 체육프로그램 운영	구)536	사단법인 마포 스포츠 클럽	공개 모집	재계약
163	체육 진흥과	망원 나들목 테니스장 운영	25.1.1.~ 25.12. 31 (최초: 21.1.1.)	○ 목적: 구민의 건강증진 및 생활체육발전 ○ 내용: 테니스장 운영·관리	비예산	마포구 테니스 협회	공개 모집	재위탁
164	체육 진흥과	망원 유수지 풋살장 운영	24.1.1.~ 26.12.31. (최초: 17.7.1.)	○ 목적: 구민의 건강증진 및 생활체육발전 ○ 내용: 체육회 전문성 활용 및 다양한 활동 연계	비예산	마포구 체육회	공개 모집	재계약

□ 관광경제국 (2025. 4. 30. 기준)

연번	부서	위탁 사무명	위탁기간	위탁 목적 및 내용	위탁금액 (백만원)	수탁기관	선정 방법	비고
165	관광 정책과	마포구 종합관광 안내소	22.1.1.~ 24.12.31. (최초: 22.1.1.)	○ 목적: 관광객 대상 여행편의 제공 ○ 내용: 관광정보센터 및 차량이동관광안내소 통합 운영 및 관리	구)227	사단법인 외국인 도시관광 민박업 협회	공개 모집	위탁 종료
166	경제 진흥과	마포 비즈니스 센터 운영	24.1.1.~ 25.12.31 (최초: 07.6.1.)	○ 목적: 중소기업창업육성 ○ 내용: 창업육성, 기술개발 등 지원	구)145	홍익 대학교 산학 협력단	공개 모집	재위탁
167	경제 진흥과	마포 반려동물 캠핑장 운영	25.3.25.~ 27.3.24. (최초: 25.3.25.)	○ 목적: 효율적 운영을 위해 반려동물 전문기관 위탁 운영 ○ 내용: 마포반려동물 캠핑장 운영 및 활성화	구)242	㈜펫키즈	공개 모집	신규 위탁
168	문화 예술과	광흥당 및 공민왕사당 관리· 운영	23.1.1.~ 24.12.31 (최초: 14.1.1.)	○ 목적: 문화시설의 효율적인 관리 ○ 내용: 광흥당 및 공민왕사당 관리·운영	구)210	마포 문화원	수의 계약	공공 위탁 변경 (25.1.1.~ 27.12.31.)
169	문화 예술과	마포출판 문화진흥 센터 운영	24.3.18.~ 26.2.28. (최초: 20.5.1.)	○ 목적: 출판문화산업 활성화 ○ 내용: 마포 출판문화진흥 센터 운영	구)670	(사)대한 출판문화 협회	공개 모집	재위탁
170	문화 예술과	망원정 터 및 풀무골 대장간 관리·운영	24.1.1.~ 26.12.31. (최초: 11.1.1.)	○ 목적: 문화시설의 효율적인 관리 ○ 내용: 망원정 터 및 풀무골 대장간 관리·운영	구)88	마포 문화원	수의 계약	재계약
171	고용 협력과	마포구 고용복지 지원센터	22.9.1.~ 25.8.31. (최초: 07.9.1.)	○ 목적: 일자리창출 및 복지 서비스 통합 제공 ○ 내용: 분야별직무교육, 취업역량 강화 프로그램 개발 및 운영	구)637	학교법인 이화학당	공개 모집	재위탁

연번	부서	위탁 사무명	위탁기간	위탁 목적 및 내용	위탁금액 (백만원)	수탁기관	선정 방법	비고
172	고용 협력과	마포구 사회적 경제통합 지원센터	22.9.1.~ 25.8.31. (최초: 16.6.28.)	○ 목적: 사회적 경제 활성화 ○ 내용: 사회적 경제기업 판로 지원, 현황조사 및 모니터링 등	구)167	(사)마포 사회적경제 네트워크	공개 모집	재위탁
173	고용 협력과	마포구 노동자 종합 지원센터	24.4.13.~ 25.4.12. (최초: 20.1.13.)	○ 목적: 노동자 권익 보호 ○ 내용: 노동 상담, 노동복지 프로그램 등 운영	구)113	민중의집	공개 모집	재위탁
174	고용 협력과	서울 청년센터 마포	23.2.1.~ 25.12.31. (최초: 20.12.1.)	○ 목적: 청년 맞춤형 서비스 제공 ○ 내용: 종합상담 및 자원연계, 청년지원정보 제공, 커뮤니티 프로그램 운영 등	시)241 구)299	사단법인 플레이 시드스쿨	공개 모집	재위탁
175	고용 협력과	마포청년 창업취업 지원센터 나루	22.12.30.~ 25.12.29. (최초: 19.10.1.)	○ 목적: 청년 일자리 창출 촉진 ○ 내용: 청년 취창업 프로그램 운영, 1:1 진로· 취업 상담, 공간대관	시) 74 구)662	사단법인 한국청소년 지원 네트워크	공개 모집	재계약

□ 환경녹지국 (2025. 4. 30. 기준)

연번	부서	위탁 사무명	위탁기간	위탁 목적 및 내용	위탁금액 (백만원)	수탁기관	선정 방법	비고
176	공원 녹지과	공원 및 쉼터 경로당 위탁관리 사업	24.1.22.~ 24.12.31. (최초: 04.1.2.)	○ 목적: 노인일자리 창출 ○ 내용: 공원 청소 등 유지관리	구)719	사단법인 대한노인회 마포구지회	수의 계약	계약 만료

□ 교통건설국 (2025. 4. 30. 기준)

연번	부서	위탁 사무명	위탁기간	위탁 목적 및 내용	위탁금액 (백만원)	수탁기관	선정 방법	비고
177	보행 행정과	현수막 지정 게시대 운영	25.2.1.~ 26.1.31. (최초: 24. 2. 1.)	○ 목적: 효율적 운영 ○ 내용: 현수막 지정게시대 운영	비예산	㈜한성 디자인 기획	공개 모집	재위탁
178	보행 행정과	옥외 광고사업 종사자 교육사무	22.8.1.~ 25.7.31. (최초: 04.1.1.)	○ 목적: 옥외광고 수준 향상 ○ 내용: 옥외광고사업 종사자 신규, 보수 교육	비예산	(사)서울특별시 옥외광고협회	공개 모집	재계약
179	보행 행정과	옥외 광고물 등 안전점검 업무	22.7.1.~ 25.6.30. (최초: 09.7.1.)	○ 목적: 옥외광고물로 인한 공중위해 방지 ○ 내용: 광고물 안전점검	비예산 (옥외발전기금 48)	(사)서울특별시 옥외광고협회 마포구지부	공개 모집	재계약

□ 보건소 (2025. 4. 30. 기준)

연번	부서	위탁 사무명	위탁기간	위탁 목적 및 내용	위탁금액 (백만원)	수탁기관	선정 방법	비고
180	보건 행정과	정신건강 증진사업	25.4.19.~ 28.4.18. (최초: 16.4.19.)	○ 목적: 정신건강 증진 및 생명존중 문화 조성 ○ 내용: 정신질환 예방과 치료 및 재활서비스	국)218 시)550 구)556	노정신건강의학과 의원	공개 모집	재계약
181	위생과	어린이·사회복지 급식관리 지원센터 운영	23.1.1.~ 25.12.31. (최초: 20.9.1.)	○ 목적: 어린이·사회복지 급식소 위생 및 영양관리 ○ 내용: 급식소 순회방문 지도 및 대상자별 교육, 컨설팅, 식단표 및 정보제공	국)225 시)263 구)287	이화여자대학교 산학협력단	공개 모집	재계약
182	건강 동행과	마포구 치매 안심센터 운영	24.1.1.~ 26.12.31. (최초: 07.7.20.)	○ 목적: 치매예방 및 관리 ○ 내용: 인식개선, 조기검진, 치매등록 관리 및 사례 관리, 치료비와 공공후견 지원	국)664 시)408 구)379	가톨릭대학교 서울성모병원	공개 모집	재위탁

2025년도 행정사무감사

공통-06 (재무과)

요구자료 (공통)
연도별 계약 현황 (2024. 1. 1. ~ 2025. 4. 30.) 연도별 계약 금액 변경 현황 (2024. 1. 1. ~ 2025. 4. 30.)

○ 연도별 계약 현황(2024. 1. 1. ~ 2025. 4. 30.)

- 적용범위: 물품, 용역, 공사(천만원 이상)
- 계약현황: 총847건/금124,496,093천원

(단위: 천원)

구 분	합 계		공 사		용 역		물 품	
	건	금액	건	금액	건	금액	건	금액
총 계	847	124,496,093	274	55,406,961	374	58,338,036	199	10,751,096
2024년	653	97,920,692	211	42,733,504	282	46,836,546	160	8,350,642
2025년	194	26,575,401	63	12,673,457	92	11,501,490	39	2,400,454

○ 연도별 계약 금액 변경 현황(2024. 1. 1. ~ 2025. 4. 30.)

- 적용범위: 물품, 용역, 공사(천만원 이상)
- 금액 변경 현황: 총125건/금10,195,927천원

(단위: 천원)

구 분	합 계		공 사		용 역		물 품	
	건	증감액	건	증감액	건	증감액	건	증감액
총 계	125	10,195,927	64	8,671,159	47	1,000,115	14	524,653
2024년	122	10,183,151	61	8,658,383	47	1,000,115	14	524,653
2025년	3	12,776	3	12,776	-	-	-	-

※ 계약 및 금액 변경 현황: 별도 제출

소 관 팀 장	입찰팀장 안명희 (☎ 3153-8171) 계약팀장 전영완 (☎ 3153-8621)

2025년도 행정사무감사

공통-07 (문화예술과)

요구자료 (공통)
□ 연도별 각종 축제 및 행사 관련 현황 (2023. 1. 1. ~ 2025. 4. 30.)

○ 축제 및 행사 개최 현황: 붙임

○ 행사개최 계획서, 비교견적서, 산출내역서: 별도 제출

소 관 팀 장	문화예술기획팀장 김현숙 (☎ 3153-8351)

붙임 (2023. 1. 1. ~ 2025. 4. 30.) 축제 및 행사 개최 현황

(단위:천원)

부서명	행사명	행사일시	행사내용	용역업체명 (대표자명)	예산액	집행액	집행잔액 사용용도
행정지원과	신년인사회	2023. 1. 11.	신년인사회	㈜피오디커뮤니케이션즈	34,100	15,000	-
	구민의 날 기념식	2023. 10. 22.	구민의 날 기념식	직접수행	11,500	4,937	-
	신년인사회	2024. 1. 3.	신년인사회	직접수행	34,100	23,265	-
	한반도대축제	2024. 6. 15.	평화통일 염원 축제	직접수행 (민주평화통일자문회의 마포구협의회 주관)	70,000	64,775	-
	구민의 날 기념식	2024. 10. 20.	구민의 날 기념식	직접수행	11,500	4,953	-
	신년인사회	2025. 1. 8.	신년인사회	주식회사 라드	38,100	16,885	-
자치행정과	2023 주민자치 워크숍	2023. 11. 29.	주민자치 위원 역량강화 교육 및 주민자치 활성화를 위한 의견공유	울룰루픽쳐스 (최용석)	10,000	9,600	-
	2023년 자원봉사자의 날 행사	2023. 11. 3.	자원봉사 격려 강연 및 공연, 표창 수여 등	CSW커뮤니케이션 (최석원)	35,000	34,378	-
	2023년 살기 좋은 마을만들기 성과공유회	2023. 12. 19.	2023년 살기좋은 마을만들기 성과공유회	㈜비에스아트엔터테인먼트 (김근영)	10,000	9,900	-
	우수자원봉사자 워크숍	2023. 4. 26.	양평군자원봉사센터,양평외갓집체험마을 방문	직접수행	5,000	3,111	-
	자원봉사자 워크숍	2024. 9. 4.	양평힐빙클럽 방문	직접수행	8,300	8,297	-
	2024 주민자치 워크숍	2024. 11. 6.	주민자치 위원역량강화 교육 및 주민자치 활성화를 위한 의견공유	주식회사 인업 (김용민)	10,000	9,729	-
	상생위원회 공유한마당	2024. 11. 19.	동상생위원회 우수사례공유	오컴퍼니 (윤동석)	5,420	5,420	사무관리비에서 행사운영비(420천원)로 예산 변경
	2024년 통장 직무교육	2024. 11. 21.	통장 직무교육	직접수행	504	504	사무관리비에서 행사운영비로 예산 변경

(단위:천원)

부서명	행사명	행사일시	행사내용	용역업체명 (대표자명)	예산액	집행액	집행잔액 사용용도
자치행정과	2024년 자원봉사자의 날 행사	2024. 12. 5.	자원봉사 격려강연 및 공연, 표창 수여 등	케이투에이치주식회사 (김경향)-행사장 주식회사빛컴퍼니 (박혜량)-영상	44,950	35,124	-
	2024년 살기좋은 마을만들기 성과공유회	2024. 12. 17.	2024년 살기좋은 마을만들기 성과공유회	㈜이엔에이 (이재범)	10,000	7,831	-
	아주 작은 음악회	2025. 1. ~ 12.	동 주민센터에서 자체 계획 수립 후 시행 (동별 연 20회 개최 예정)	동주민센터에서 직접수행	동별 10,000 총예산 160,000	12,643	2025. 4. 기준 교부액 80,000천원
복지정책과	제1회 호국보훈 감사축제	2023. 10. 14.	기념식, 문화공연, 부대행사 등	주식회사 클레어아이엠씨 코너로울로	60,000	60,000	-
	2024년 마포구 후원자 감사의 날 행사	2024. 4. 30.	마포구 이웃돕기사업 우수기부자 표창 수여식, 나눔성과공유, 감사공연, 나눔토크 콘서트	직접수행	5,500	4,995	겨울철 이웃돕기 집중모금캠페인 시 캠페인 홍보물 제작
	제2회 호국보훈 감사축제	2024. 6. 1.	기념식, 문화공연, 부대행사 등	디스윅컴퍼니 에스와이씨엔씨 주식회사한결이앤씨	78,200	78,200	해당없음 (기관공통경비포함)
실뿌리복지과	실뿌리복지 동행센터 출범식 및 현판 제막식	2024. 4. 26.	실뿌리복지 동행센터 선포, 복지방문차량 및 현판 제막식	직접수행	2,000	2,000	-
	실뿌리복지 동행단 발대식	2024. 11. 6.	동별 실뿌리복지 동행단장 위촉장 수여 및 강연	직접수행	2,400	2,441	-
어르신동행과	2024년 노인일자리 박람회	2023. 12. 13.	노인일자리 수행기관별 사업설명 및 참여자 신청 접수	㈜유닛디자인	6,000	6,000	행사 용역 시 행사운영비 외 사무관리비(홍보비) 984천원 포함
	효도밥상 반찬공장 준공식	2024. 4. 15.	축하공연,제막식, 경과보고, 표창 및 감사패 전달, 시설라운딩 등	주식회사 미보고	9,950	9,950	기관공통경비 사용
	2025년 노인일자리 박람회	2024. 12. 10.	노인일자리 수행기관별 사업설명 및 참여자 신청 접수	㈜유닛디자인	8,000	7,592	반납
	효도밥상 제2반찬공장 준공식	2025. 3. 7.	축하공연,경과보고, 시설소개 영상, 제막식, 테이프커팅식, 시설라운딩 등	주식회사 라드	9,614	9,614	기관공통경비 사용

(단위:천원)

부서명	행사명	행사일시	행사내용	용역업체명 (대표자명)	예산액	집행액	집행잔액 사용용도
장애인복지과	제1회 마포구 사람을 보라 축제	2023. 4. 19. ~ 4. 20.	장애인의날 기념행사	㈜타조 (이성호)	61,960	61,960	-
				㈜아이비컴퍼니앤트래블 (김미래)			
				메타코미디 (정영준)			
				㈜아이뉴스이십사 (이창호)			
	공덕실뿌리복지센터 개관식	2024. 4. 29.	공덕실뿌리복지센터 개관행사	GOOD 이벤트 (김형석)	5,000	4,999	-
	제2회 마포구 사람을 보라 축제	2024. 5. 11.	장애인의날 기념행사	㈜미보고 (장호찬)	88,261	88,261	- (기관공통경비포함)
				㈜제일모바일 (김명환)			
				에스와이씨엔씨 (공순영)			
				픽한 스튜디오 (한선정)			
	누구나 가을문화예술제	2024. 11. 15. ~ 11. 16.	장애인 작품전시 및 예술공연	직접수행	3,000	2,228	-
	합정실뿌리복지센터 개관식	2024. 12. 27.	합정실뿌리복지센터 개관행사	다정컴퍼니 (김현정)	6,000	1,916	-
	제3회 마포구 사람을 보라 축제	2025. 4. 19.	장애인의날 기념행사	주식회사 사하라자드 (사성구)	82,246	82,246	-
				㈜한성종합디자인 (이윤화)			
				런드리클럽 (조성원)			
				주식회사 에쿰네트웍스 (박정선)			

(단위:천원)

부서명	행사명	행사일시	행사내용	용역업체명 (대표자명)	예산액	집행액	집행잔액 사용용도
가족정책과	양성평등주간 기념행사	2023. 9. 1.	기념식(축하공연, 표창), 특강, 나눔행사, 전시	히비스 (김도희)	16,800	16,678	불용
	양성평등주간 기념행사	2024. 9. 5.	기념식(축하공연, 표창), 특강, 부스운영, 나눔행사	그린렌탈 (이우진)	20,950	18,192	불용
교육청소년과	마포 그림그리기대회	2024. 6. 15.	초·중·고 대상 마포 그림그리기 대회 행사	㈜클레어아이엠씨 (김현정)	28,265	28,265	-
	마포중앙도서관 스페이스데이 개최	2024. 9. 3.	마포중앙도서관스페이스 개관식 행사	㈜온실 (김광석)	9,990	9,990	-
	2024년 마포구 가족사랑캠프	2024. 10. 11. ~ 10. 12.	엄빠랑 1박2일 캠핑 및 갯벌 체험	해피트레이닝컨설팅 (조종현)	43,499	43,499	-
	마포 미래교육 페스티벌	2024. 11. 2.	청소년축제 및 진로관련 체험부스 운영 등	㈜클레어아이엠씨 (김현정)	55,000	55,000	-
	크리스마스엔 엄빠랑놀자	2024. 12. 21.	연말맞이 가족 크리스마스 축제	피엘에스코리아㈜ (김성화)	51,226	51,226	-
평생학습과	2023 마포구 평생교육 성과공유회	2023. 11. 3.	평생학습센터 활동 성과 및 기관별 작품전시, 체험부스 등 운영	오컴퍼니	10,000	9,700	불용
	제1회 더북데이	2024. 6. 1. ~ 6. 2.	알뜰북마켓, 북토크/북경매, 체험/전시 부스 운영	디스윅컴퍼니 (이금주)	37,000	37,000	-
	제2회 더북데이	2024. 11. 2. ~ 11. 3.	개막식,알뜰북마켓, 저자와의 만남, 청소년 토크쇼, 체험/전시 부스 운영	인큐컨설팅 (김연주)	55,000	55,000	-
	2024 마포구 평생학습 성과발표회	2024. 12. 14.	작품전시 및평생학습센터 및 관련기관(동네배움터, 동아리) 발표	직접수행	12,070	11,490	불용
보육정책과	제13회 마포구 어린이축제	2023. 6. 2.	가족 골든벨, 어린이 뮤지컬, 인형극, 다양한 놀이기구 체험 등	이앤스페이스 (서은희) 휴먼홈즈 (이승희)	80,000	80,000	-
	제14회 마포구 어린이축제	2024. 5. 3.	퍼레이드, 핑크퐁 공연, 공모전, 에어바운스 등	위고케이오 (김은희)	80,000	80,000	-
	보육교직원 워크숍	2024. 11. 7. ~ 11. 8.	보육교직원 워크숍(지역탐방, 강연 등)	㈜플렌더제이 (함은경)	30,000	30,000	-
체육진흥과	망원유수지 어린이체육센터 개장식	2024. 4. 23.	기념행사(테이프컷팅, 제막식), 경과보고, 시설라운딩 등	이앤스페이스 (서은희)	7,500	7,475	-
	망원유수지 파크골프장 개장식 용역	2024. 10. 23.	기념행사(테이프컷팅, 제막식), 경과보고, 시설라운딩 등	주식회사 라드(RAD) (홍경주)	6,000	5,995	-

(단위:천원)

부서명	행사명	행사일시	행사내용	용역업체명 (대표자명)	예산액	집행액	집행잔액 사용용도
관광정책과	제1회 레드로드 페스티벌	2023. 5. 13. ~ 5. 14.	레드로드 선포식, 외국인 노래자랑, 플리마켓,거리전시등	모티컴퍼니 (김태경)	130,000	130,000	-
	제1회 상사화축제	2023. 9. 8.	점등 퍼포먼스, 토크콘서트, 무대공연,체험존등	㈜아이비컴퍼니앤트래블 (김미래)	44,000	44,000	-
	제1회 레드로드 댄스 페스티벌	2023. 10. 7. ~ 10. 8.	댄스크루 공연, 댄스배틀, 아시안게임축구결승거리응원전, 플리마켓,거리전시등	마포구체육회 (이원범)	155,000	155,000	-
	2023년 레드로드 카운트다운	2023. 12. 31.~ 2024. 1. 1.	새해맞이 음악회, 카운트다운, 체험부스 등	마포문화원 (최재홍)	99,000	99,000	-
	레드로드 R1~R2 기반시설 준공식	2024. 4. 27.	사업소개, 레드로드 경과보고, 축하영상 상영, 퍼포먼스, 공연	㈜레드파노라마 (송영신)	22,000	21,928	-
	제2회 레드로드 댄스 페스티벌	2024. 4. 27. ~ 4. 28.	댄스크루 공연, 댄스배틀, 플리마켓, 거리전시 등	마포문화원 (최재홍)	200,000	199,998	-
	제2회 상사화축제	2024. 9. 7.	퍼포먼스, 무대공연, 체험존 등	마포문화원 (최재홍)	110,000	110,000	-
	제2회 레드로드 페스티벌	2024. 9. 28. ~ 9. 29.	개막식 및 축하공연, 플리마켓, 푸드&힐링존,K-문화체험등	에스와이씨엔씨 (공순영)	220,000	220,000	-
	레드로드 버스커 페스티벌 2024	2024. 9. 29.	레드로드 버스커 경연 대회	㈜아이비컴퍼니앤트래블 (김미래)	55,000	55,000	-
	「청춘 리부트 in Redroad」 제1회 나이 잊은 날	2024. 10. 9.	7080청춘댄스파티, 체험부스, 포토존 등	에스와이씨엔씨 (공순영)	22,000	22,000	-
	크리스마스 트리 점등식 in 레드로드	2024. 12. 15.	식전공연, 점등 퍼포먼스, 축하공연	넥스트컬쳐랩 (김정연)	9,999	9,999	-
	윈터 페스타 in 레드로드	2024. 12. 22. ~ 2025. 1. 8.	전시, 공연 및 체험 프로그램 등	㈜에스에이치네스크 (박승하)	208,000	10,000	-
				주식회사 지파에스시큐리티 (서정훈)		8,250	
				피엘에스코리아 (김성화)		51,225	
				㈜클레어아이엠씨 (김현정)		55,000	
				아크크리에이티브웍스 (장지민)		33,000	
	마포순환열차버스 정식운행 행사	2025.1. 25.	사전공연, 홍보영상 시청, MOU체결, 제막식, 축하공연, 시승식	주식회사 스페이스엔터테인먼트 (나경희)	87,000	87,000	-
	「빛나는 새해, 희망 한가득」 2025 레드로드 설맞이 한마당	2025. 1. 25.	전통놀이 체험존, 식전·식후 공연, 포토존 등	대운이엔엠 (안유미)	55,000	55,000	-

(단위:천원)

부서명	행사명	행사일시	행사내용	용역업체명 (대표자명)	예산액	집행액	집행잔액 사용용도
관광정책과	벚과 함께 꽃 동행, 마포 벚꽃 페스티벌	2025. 4. 11.	벚꽃 페스티벌 행사 운영	토정문화포럼 2.0 (김미경) 이벤트파크 (정우장) 인스 (이상현) 하나로 이엔에스 (김용) A플러스 기획사 (박병일)	20,000	19,225	-
경제진흥과	하늘길 페스타 행사	2024. 10. 5.	하늘길 콘서트. 팝업스토어, 상권유입 이벤트 등	디스윅컴퍼니 (이금주)	44,000	44,000	-
	제21회 마포음식문화축제	2024. 6. 13. ~ 6. 14.	용강 먹거리 부스 운영 및 문화공연	㈜인천렌탈 (이진호)	20,000	20,000	-
	마포골목상권 붐 축제	2024. 5. 25. ~ 5. 26.	지역상권 대표 먹거리 구성, 홍보, 체험존 운영	디스윅컴퍼니 (이금주)	55,000	55,000	-
	마포 반려동물캠핑장 개장식	2024. 6. 23.	반려동물 사진공모전, 행동상담 포토존 운영 등	유기견없는도시 (김지민)	30,000	18,631	마포반려동물캠핑장 조성공사를 위한 전용
	마포 반려견 물놀이장 행사 (마포에서시원하개)	2024. 8. 23. ~ 9. 1.	마포 반려견물놀이장 행사	주식회사 비즈브릿지	30,000	18,000	마포반려동물캠핑장 조성공사를 위한 전용
문화예술과	2023 신년 해맞이축제	2023. 1. 1.	식전공연, 대북타고, 일출감상, 부대행사 등	제이민커뮤니케이션 (김정민)	23,070	23,070	-
	제16회 마포나루 새우젓축제	2023. 10. 20. ~ 10. 22.	개장식, 기념식, 문화·체험행사, 판매장터 운영 등	마포문화원 (최재홍)	610,000	610,000	-
	제6회 마포아트페어	2023. 12. 12. ~ 12. 17.	야외 미술품전시회, 개막식 및 개관식, 예술장터 개최	주식회사 라드 (홍경주)	39,000	32,729	-
	2024 신년 해맞이축제	2024. 1. 1.	식전공연, 대북타고, 일출감상, 부대행사 등	주식회사 위고케이오 (김은희)	29,735	29,735	-
	제17회 마포나루 새우젓축제	2024. 10. 18. ~ 10. 20.	개장식, 기념식, 문화·체험행사, 판매장터 운영 등	마포문화원 (최재홍)	706,400	706,400	-
	제1회 레드로드 로드갤러리 전시회	2024. 11. 8. ~ 11. 10.	개막식 및제막식, 작품전시, 체험프로그램 운영	넥스트컬처랩㈜ (김정연)	39,000	39,000	-
	2025 신년 해맞이축제	행사취소	식전공연, 대북타고, 일출감상, 부대행사 등	주식회사 라드 (홍경주)	28,600	3,902	-
	레드로드 예술실험센터 재개관식	2025. 4. 30.	지역 문화예술인들을 위한 공간 재탄생 기념 및 축하	(사)마포문화관광협의회 (백종배)	5,000	5,000	-

(단위:천원)

부서명	행사명	행사일시	행사내용	용역업체명 (대표자명)	예산액	집행액	집행잔액 사용용도
고용협력과	2023 홍대 청년 일자리 페스타	2023. 10. 13.	구인·구직 매칭 및 취업지원 부대 행사	직접수행	20,000	20,000	
	2023 일자리박람회	2023. 11. 23.	구인·구직 매칭부스 및 취업지원 부대행사 부스 운영, 유관기관 취창업프로그램 홍보	주식회사 비욘드그리드 (김소연)	30,000	30,000	-
	2023 사회적경제한마당	2023. 11. 23.	사회적경제 홍보/판매부스 운영, 주민대상 원데이클래스, 신규공무원 교육	주식회사 우리가만드는미래 (이현정)	10,000	10,000	-
	2024 홍대 레드로드 청년일자리 페스타	2024. 5. 17.	취업 지원 부스 운영 및 문화공연	뮤직매니아 (박성규)	20,000	20,000	-
	2024 일자리박람회	2024. 10. 23.	구인·구직 매칭부스 및 취업지원 부대행사 부스 운영, 유관기관 취창업 프로그램 홍보	주식회사 팀페어스 (한혜영)	30,000	30,000	-
	2024 사회적경제한마당	2024. 10. 23.	사회적경제 홍보/판매부스 운영, 주민대상 사회적 경제 체험행사, 유공자표창	주식회사 모미코 (이성재)	10,000	10,000	-
	2023 명절(설·추석) 맞이 농·특산물직거래장터 및 바자회	2023. 1. 12. ~ 1. 13. 2023. 9. 21. ~ 9. 22.	농·특산물직거래장터 및 바자회 부스 운영 지원	직접수행	13,030	7,758	-
	2024 명절(설·추석) 맞이 농·특산물직거래장터 및 바자회	2024. 2. 1. ~ 2. 2. 2024. 9. 12. ~ 9. 13.	농·특산물직거래장터 및 바자회 부스 운영 지원	직접수행	10,530	10,188	-
	2025 설맞이 농·특산물직거래장터 및 바자회	2025. 1. 22.~ 1. 23.	농·특산물직거래장터 및 바자회 부스 운영 지원	직접수행	10,930	6,167	2025 추석맞이 농·특산물직거래장터 및 바자회
맑은환경과	마포 노을에코캠프	2023. 5. 20. ~ 21. 2023.6.17.~18.	초등학생 자녀를 둔 가족 대상 1박2일환경교육프로그램실시	환경보전교육센터	10,000	9,900	-
	마포 노을에코캠프	2024. 5. 18. ~ 19. 2024. 6. 15.~16.	초등학생 자녀를 둔 가족 대상 1박2일환경교육프로그램실시	환경보전교육센터	10,000	9,900	-
공원녹지과	난지 테마관광 숲길 시인의 거리 준공식	2023. 8 .18.	준공식 및 음악회 등	JK사운드 (최정규)	17,200	13,380	-
	부엉이근린공원 맨발 황톳길 개장식	2024. 4. 2.	테이프 커팅등	직접수행	54	54	-
	봄여름가을겨울공원 꽃길정원 준공식	2024. 9. 10.	테이프 커팅식 및 기념촬영, 꽃길정원 시찰 등	직접수행	275	275	-
	토정쉼터 및 토정나들목 황톳길 개장식	2024. 12. 13.	사업완료 보고 및 주민과 함께 하는 라운딩 행사	직접수행	-	-	-
	상암근린공원 책쉼터 개관식	2024. 12. 24.	경과보고, 축사, 테이프 커팅식 등	직접수행	1,045	1,045	-

(단위:천원)

부서명	행사명	행사일시	행사내용	용역업체명 (대표자명)	예산액	집행액	집행잔액 사용용도
부동산정보과	명예도로 서윤복길 명판 제막식	2024. 10. 12.	명예도로 부여를 기념	직접수행	250	250	사무관리비로 집행
	김대중길 명예도로 명명식	2024. 11. 20.	명예도로 부여를 기념	직접수행	330	330	
	최규하길 명예도로 명명식	2025. 3. 27.	명예도로 부여를 기념	직접수행	330	330	
교통행정과	아현시민 공영주차장 개장식	2024. 9. 25.	경과보고, 기념사 및 축사, 시설관람 등	직접수행	616	616	-
	마포월드컵 공영주차장 준공식	2025. 4. 3.	경과보고, 기념사 및 축사, 시설관람 등	다정컴퍼니 (김현정)	10,000	6,623	-
	연남동 공영주차장 개장식	2025. 4. 4.	경과보고, 기념사 및 축사, 시설관람 등	직접수행	1,848	1,848	-
물관리과	월드컵천 환경개선사업 준공식	2024. 12. 13.	월드컵천 환경개선사업완료에 따른 기념행사및하천라운딩	넥스트컬처랩㈜ (김정연)	20,000	20,000	-
건강동행과	임산부의날 기념행사	2024. 10. 5.	주요행사: 클래식태교음악회, 감성태교토크콘서트 부대행사:포토부스,산전후보건의료 서비스홍보 등	㈜포유커뮤니케이션즈 (박상원,박효정)	20,000	19,979	반납
공덕동	2023 알콩달콩 마실축제	2023. 11. 4.	먹거리장터, 주민장기자랑, 체험활동 등	한국공연예술교육자협회	20,000	19,747	반납 (주민참여예산)
	2024 알콩달콩 마실축제	2024. 10. 26.	먹거리장터, 주민장기자랑, 체험활동 등	㈜마음을담다	20,000	20,000	-
아현동	제7회 찾아가는 우리동네 음악회 (행사용역비)	2023. 11. 10.	음악회 공연 (노래, 일렉트로닉 바이올린, 통기타)	뭘이런걸닷컴 (손덕기)	9,000	9,000	-
	제7회 찾아가는 우리동네 음악회 (조명 및 음향장비 대여비)	2023. 11. 10.	조명, 음향	올스테이지 (나정운)	6,000	6,000	-
	제7회 찾아가는 우리동네 음악회 (홍보비)	2023. 11. 10.	현수막, 포스터, 배너, 초청장, 포토판넬	미래애드컴(주) (강수미)	819	819	-
	제1회 아현 살구꽃 어울림 축제 (행사용역비)	2024. 10. 26.	식전행사, 개회식, 운동회, 공연, 체험홍보부스, 먹거리부스, 놀이마당, 경품추첨	퍼니컬렉션 엔터테인먼트 (김보선)	16,837	16,837	-

(단위:천원)

부서명	행사명	행사일시	행사내용	용역업체명 (대표자명)	예산액	집행액	집행잔액 사용용도
아현동	제1회 아현 살구꽃 어울림 축제 (홍보비)	2024. 10. 26.	현수막, 초대장, 봉투, 포스터, 전단지, 입장팔찌	미래애드컴(주) (강수미)	2,563	2,563	-
	제1회 아현 살구꽃 어울림 축제 (다회용기 대여비)	2024. 10. 26.	용기, 접시, 컵, 숟가락, 젓가락, 반납함, 운반비	주식회사 잇그린 (김선)	600	600	-
	제1회 아현동 아주 작은 음악회 (행사물품)	2025. 3. 21.	현수막, 배너	주식회사 그레이슬 (이슬)	8,000	143	차기 음악회 개최
	제1회 아현동 아주 작은 음악회 (음향장비 임차)	2025. 3. 21.	음향장비 임차	제이이벤트 (이종길)		400	차기 음악회 개최
	제1회 아현동 아주 작은 음악회 (행사실비지원금)	2025. 3. 21.	클래식 공연(샹송, 팝페라)	직접수행	2,000	200	차기 음악회 개최
도화동	2023년 도화동 복사골 한마음 축제	2023. 9. 16.	주민참여 공연, 체험부스, 먹거리 장터 등 운영	나눔업체 (최수영)	15,000	14,995	반납
	2024년 제2회 봄여름가을겨울축제	2024. 9. 28.	주민참여 공연, 체험부스, 먹거리 장터 등 운영	아트유프로젝트 (장유진)	20,000	20,000	-
용강동	제1회 용강동마을축제 '토정아 놀자'	2023. 11. 2. ~ 11. 3.	즐길거리(토정비결 체험 등), 볼거리(사진전시 등), 먹거리, 알릴거리 운영	스쿨이벤트 (강병수)	7,500	7,500	-
	제2회 용강동마을축제 '토정아 놀자'	2024. 5. 24.	역사마당(전통의상 체험 등), 공유마당(플리마켓 등), 공연마당, 먹거리마당 운영	렌탈로만 (장결성)	20,000	20,000	-
대흥동	제5회 대흥이네 마을축제	2023. 9. 23.	음악회, 발표회, 퍼레이드, 전시회, 체험부스, 먹거리장터, 홍보부스 등	마음을 담다	19,500	19,499	시보조금 반납
	제6회 대흥이네 마을축제	2024. 9. 28.	음악회, 발표회, 퍼레이드, 전시회, 체험부스, 먹거리장터, 홍보부스 등	주식회사 공공로운	20,000	19,469	주민참여예산 반납
염리동	2023 염리동 소금축제	2023. 9. 23.	주민공연, 체험전시, 먹거리마당 등	㈜더엠미디어	19,800	19,800	-
	2023년 염리동 경로잔치	2023. 10. 26.	식사 및 다과, 축하공연, 기념품(후원물품) 전달	직접수행	3,875	3,875	-
	2024 염리동 소금축제	2024. 10. 19.	공연,체험전시, 먹거리, 소금판매	주식회사 상상이룸	20,000	20,000	-
	2024년 염리동 경로잔치	2024. 10. 21.	식사 및 다과, 축하공연, 기념품(후원물품) 전달	직접수행	3,850	3,795	반납

(단위:천원)

부서명	행사명	행사일시	행사내용	용역업체명 (대표자명)	예산액	집행액	집행잔액 사용용도
신수동	제11회 신수철리 마을장터	2024. 9. 23.	먹거리장터, 직거래장터, 체험마당 등	이벤트파크 (정우장)	10,000	9,912	반납
	2023년 자치회관 프로그램 발표회	2024. 9. 23.	자치회관 발표회(공연, 전시)	이벤트파크 (정우장)	6,000	5,131	반납
	제12회 신수철리 마을장터	2024. 10. 26.	자치회관 발표회(공연), 먹거리장터, 바자회, 체험마당 등	이벤트파크 (정우장)	20,000	19,260	반납
	자치회관 프로그램 전시회 "수묵과 동심" 展	2024. 10. 26. 2024. 10. 28. ~ 11. 8.	자치회관 전시회 (서예, 민화, 컬러믹스 등)	직접수행	3,000	2,725	반납
서강동	2023 서강동 와우! 온마을이 축제다	2023. 11. 4.	먹거리 및 마을장터, 자치회관 발표회 및 주민노래자랑 등	㈜마음을담다 (이미숙)	15,000	14,069	-
	2024 서강동 와우! 온마을이 축제다	2024. 11. 2.	먹거리 및 마을장터, 자치회관 발표회 및 주민장기자랑 등	㈜마음을담다 (이미숙)	20,000	19,406	-
서교동	잔다리축제 in 레드로드	2023. 9. 15.	문화예술을 통해 지역 주체가 하나되는 서교동만의 특색 있는 축제	㈜상상공장 (최태규)	20,000	20,000	-
	2024 잔다리 문화축제 in 레드로드	2024. 10. 25.	서교동의 대표 관광지인 레드로드에서 펼쳐지는 지역 축제	㈜상상공장 (최태규)	20,000	20,000	-
합정동	제4회 합정동 꿈의축제	2023. 10. 28.	개막식,공연, 바자회, 체험 및 전시 진행	㈜다빈치컴퍼니 (김희정)	17,000	17,000	-
	제5회 합정동 꿈의축제	2024. 9. 28.	개막식, 공연, 체험부스, 홍보부스, 판매장터 등 운영	아트유프로젝트 (장유정)	20,000	19,886	반납
망원1동	제3회 망원경 축제	2023. 9. 16.	주민 장기자랑, 주민 참여 레크레이션, 축하공연, 각종 부스운영 등	직접수행	18,000	18,000	-
	제4회 망원경 축제	2024. 9. 28.	주민 장기자랑, 주민 참여 레크레이션 축하공연, 각종 부스운영 등	주식회사 상상이룸 (김주석)	20,000	20,000	-
망원2동	제3회 우당당탕 망투 어울림 한마당	2023. 10. 14.	부스운영 및 마을주민 체육대회	주식회사 샤크플러스	20,000	20,000	-
	1동 1특화사업 「망투 걷기대회」	2023. 10. 14.	플로깅	트루사운드	6,000	6,000	-
	제4회 우당탕탕 망투 어울림 한마당	2024. 9. 7.	부스운영 및 마을주민 체육대회	주식회사 마음을담다	20,000	18,900	용역업체가로등 배너기 제작불가상황으로 타업체제작(1,100천원)
	1동 1특화사업 「망투야 같이 걷자」	2024. 9. 7.	플로깅	주식회사 마음을담다	3,000	3,000	-

(단위:천원)

부서명	행사명	행사일시	행사내용	용역업체명 (대표자명)	예산액	집행액	집행잔액 사용용도
연남동	2023년 연남동 주민화합대축제	2023. 10. 14.	개막식, 초청가수 공연, 먹거리 장터 등	직접 수행	19,000	17,514	반납
	2024년 연남동 주민화합대축제	2024. 10. 5.	자치회관 프로그램발표, 공연, 먹거리 장터 등	넥스트컬처랩㈜ (김정연)	20,000	20,000	-
성산1동	제2회 성산1동 단풍숲길 축제	2024. 10. 26.	주민참여공연, 걷기대회 등	에스지씨오엠엠	20,000	19,963	-
	2023 성산1동 단풍숲길 축제	2023. 11. 4.	주민참여공연, 걷기대회 등	노크이벤트	12,600	10,034	-
성산2동	성메간데마을 행복나눔축제	2023. 10. 28.	공연,체험부스, 먹거리 장터 등	에스제이커뮤니케이션 (장결성)	20,000	19,800	-
	성메간데마을 행복나눔축제	2024. 10. 3.	공연, 체험부스, 먹거리 장터 등	에스제이커뮤니케이션 (장결성)	20,000	20,000	-
상암동	제4회 통통통 물통통 마을축제	2024. 8. 3.	물놀이존, 게임존, 먹거리존 운영	㈜위고케이오 (김은희)	20,000	19,392	-

Ⅱ 담당관

1. 총괄현황 ····· 89

2. 부서별 세부현황

◈ 새마포담당관 ····· 91

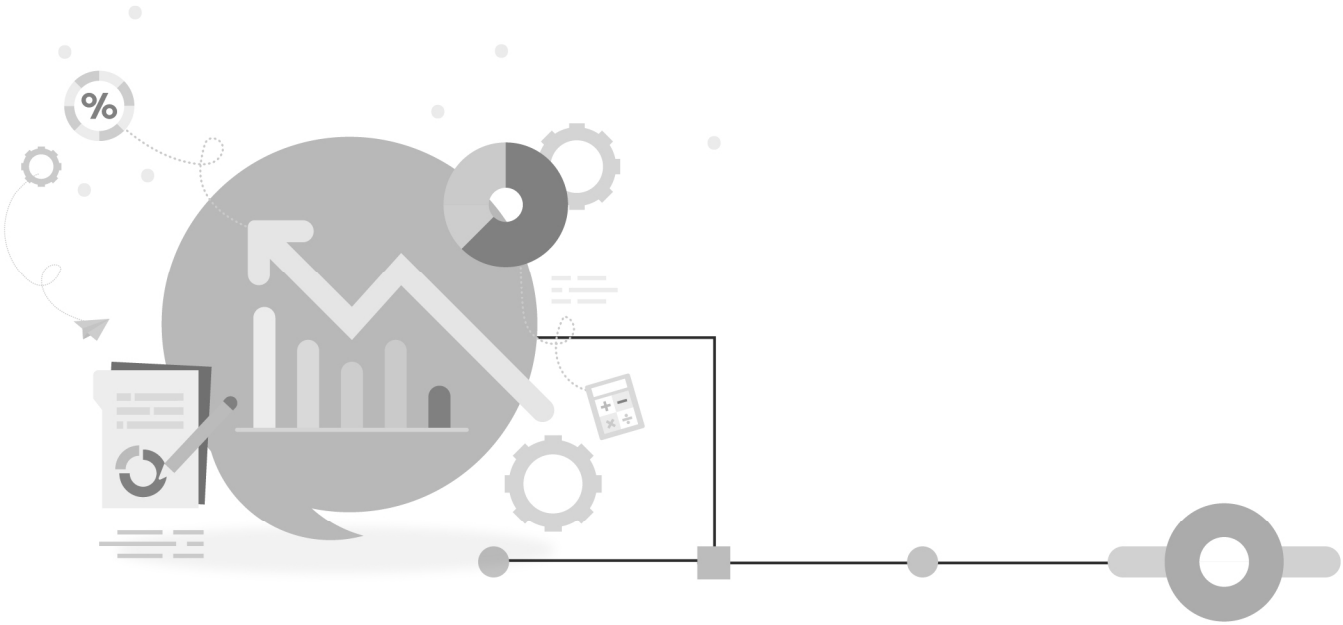

새마포담당관

소관부서	연 번	내 용	의 원	Page
새마포 담당관	새마포-01	미래성장자문단 회의 현황	남해석 의원 안미자 의원 홍지광 의원	93
	새마포-02	구민소통폰 관련(소통건수, 응답시간)	안미자 의원	97
	새마포-03	연도별 각 부서의 정책연구용역 발주 및 용역결과 활용내역	남해석 의원 이상원 의원 이한동 의원 채우진 의원	98
	새마포-04	2025년 자치법규 정비계획	남해석 의원 이상원 의원 이한동 의원	100
	새마포-05	각종 위원회 및 협의회 운영현황	남해석 의원 이상원 의원 이한동 의원 채우진 의원	106
	새마포-06	각종 위원회 및 각 동별단체 및 소속단체 현황	이한동 의원	107
	새마포-07	위원회 정비 현황	남해석 의원 채우진 의원	112
	새마포-08	최근 3년간 특화사업별 추진 실적	이한동 의원	149
	새마포-09	소송 비용 징수 현황	홍지광 의원	153
	새마포-10	행정심판 진행 중인 사항 및 재판 결과	강동오 의원	154
	새마포-11	제안심의위원회 논의/활동 결과	강동오 의원	158

새마포담당관

2025년도 행정사무감사

새마포-01 (새마포담당관)

요구자료 (남해석, 안미자, 홍지광 의원)

ㅇ 미래성장자문단 회의 현황(2024. 1. 1.~2025. 4. 30.)

○ 활동 관련 자료(2025. 4. 30.기준): 분과, 연령, 성별, 직업, 위촉일, 회의 참석 횟수 등[별도 제출]

○ 회의별 안건, 회의 개최 일자/일시, 회의유형, 회의 방법, 참석자 수, 자문 내용(안건), 주요 결과 등 [붙임 1 참조]

○ 향후운영계획(장/단기 구분, 회의 등 자문단 운영 관련 주요 사항 포함)

[단기]

- 2025년 운영계획

· 정기회의 연 2회 개최: 5월 및 11월 예정이었으나, 대통령선거 이후 6월 12월 개최 예정

· 수시분과회의 개최: 마포구 정책 공유 및 홍보활동, 수시 자문 실시

· 교육연수 실시: 6월 예정이었으나, 대통령선거 이후 정기회의 개최 시 방향 등 논의 후 실시 예정

[장기]

- 마포의 지속가능한 성장과 주민 삶의 질 향상을 위해, **미래 변화에 선제적으로 대응하고 혁신적·통합적 정책 방향을 제시하는 전문 자문체계 구축**

· 지역경제 활성화, 양질의 일자리 창출, '아이부터 어른까지, 사회적 약자부터 일반주민' 까지 촘촘한 복지 실현, 아이의 미래를 책임질 교육정책, 환경 등

- 2024년 서울시 자치구 행복지수 1위, 2025년 생활만족도 1위를 넘어 구민 모두가 일상속에서 '마포에 살길 잘했다' 느낄 수 있도록 **세심하고 따뜻한 행정을 지원하며, 구정의 미래 비전 실현의 전략적 동반자 역할 수행**

소 관 팀 장	더좋은마포팀장 손미경 (☎ 3153-8531)

붙임 1 회의별 안건, 회의 개최 일자/일시, 회의유형, 회의 방법, 참석자 수, 자문 내용(안건), 주요 결과 등

연번	회의일자 (일시)	회의유형 (정기/수시)	회의 방법 (대면/서면)	참석자 수	구정 발전계획	행정개선 건의 내용	자문 내용	회의 주요 결과
1	2024.5.2. 15:00	수시	대면	2			지역상권 활성화	마포골목상권 '봄' 축제 관련 활성화 방안 논의
2	2024.7.4. 10:00	정기	대면	74	· 로봇기술사업 공유 · 2023년 자문 및 제안 부서별 추진 현황 보고	· (건축) '건축민원분쟁위원회' 구성 하여 해결 곤란한 건축 민원 해결 · (환경) '커피박 수거' 관련 참여도가 낮음. 사업 홍보 및 개선 필요 · (환경) 자원순환용 로봇 도입하여 패트병 및 캔 회수 기여 · (환경) 마포한강공원 플러깅 지원 사업 필요		· 위원장 호선 · 마포미래성장자문단 운영개선 방안 채택(전체1건, 분과 6건)
3	2024.9.25. 17:00	수시	대면	11			자문을 위해 미리 마포구 주요 정책사업 공유	· 적극적이고 전문적인 마포 미래를 위한 신규위원 위촉 안내 · 효율적인 분과위원회회의 방향 논의 등
4	2024.10.29. 14:00	수시	대면	14	· 기존 건축관련 자문 및 제안사항 부서 발표	· 다락 관련 규제 추가 검토 · 킥보드 보험 의무화 검토	행정분과 등 5개분과 수시회의	· 기존 자문사항 및 구 정책 사업에 대한 논의 등을 통해 사업을 알리고 개선하는 자리 마련
5	2024.10.30. 14:00	수시	대면	18	· 기존 건축관련 자문 및 제안사항 부서 발표	· 마포순환열차버스 공덕 코스 재검토 · 마포청년일자리프로그램 운영 관련 검토 · 커피박 재활용 방안 · 쓰레기 감량 챌린지 벤치마킹 · 현수막 재활용 방안 검토	관광문화분과 등 6개분과 수시회의	

연번	회의일자 (일시)	회의유형 (정기/수시)	회의 방법 (대면/서면)	참석자 수	구정 발전계획	행정개선 건의 내용	자문 내용	회의 주요 결과
6	2024.12.2. 15:00	정기	대면	81	· 민선2주년 성과 및 과제 공유	· (건축) '기계식 주차장 관련' 등 기존 제안 부분 재차 논의 · (관광) 문화 관광사업이 상대적으로 부족한 아현동, 도화동 일대 발굴·개발할 수 있는 방안 모색 · (관광) 일회용 앞치마를 다회용 앞치마로 사용할 수 있는 규제 필요 · (노인장애인) 경로당이 협소하여 경로당 프로그램이 상대적으로 제한적임. 경로당 외 어르신들이 즐길 수 있는 프로그램을 할 수 있는 큰 공간을 찾아 다양한 프로그램 발굴 제안 · (여성) 혼자사는 여성들에게 안전벨 등을 달아서 여성안심 도시 구현 · (주민참여) 외국인 관광객을 위해 주민이 참여하는 호스트제도 등 사업 제안 · (주민참여) 마포치매전문요양원 설립 제안 · (청년일자리) 구인구직 선호차가 커서 비정규직일자리는 차고 넘침. 이런 격차를 해소할 수 있도록 청년일자리분과에서 노력 · (행정) 허가문제 등 행정서비스가 원스톱체제가 되고 현장중심의 행정을 하면, 진짜 소통행정이 가능해질 것으로 보고 이런 부분이 보완될 수 있도록 자문단의 적극적 역할 각오		· 신규위원 위촉(30명) · 분과명 변경 ▸ 행정 → 실뿌리복지동행 · 마포미래성장자문단 운영개선 방안 논의 ▸ 현장중심의 적극적 자문역할 심의 의결

연번	회의일자 (일시)	회의유형 (정기/수시)	회의 방법 (대면/서면)	참석자 수	구정 발전계획	행정개선 건의 내용	자문 내용	회의 주요 결과
7	2025.2.4. 16:00	수시	대면	11			생활안전분과 1차회의	· 생활안전분과위원장 선출 · 수시분과회의를 통해 마포 발전을 위해 노력
8	2025.3.5. 16:00	수시	대면	4			실뿌리복지동행분과 1차회의	· 실뿌리복지동행분과위원장 선출 · 수시분과회의를 통해 마포 발전을 위해 노력

2025년도 행정사무감사

새마포-02 (새마포담당관)

요구자료 (안미자 의원)

구민소통폰 관련

- 월별 평균 소통 건수, 평균 응답 시간
- 해당기간: 2024. 1. 1. ~ 2025. 4. 30.

○ 365 구민소통폰 월별 처리 건수

월 별	건 수	비 고
2024년 1월	156	
2월	171	
3월	203	
4월	248	
5월	142	
6월	162	
7월	275	
8월	214	
9월	173	
10월	158	
11월	92	
12월	91	
2025년 1월	94	
2월	56	
3월	122	
4월	82	
합 계	**2,439**	

○ 평균 응답 시간: 3일 이내

- 처리기한 지난 경우 해당 민원 응답소 시스템 입력 및 답변처리

소 관 팀 장	더좋은마포팀장 손미경 (☎ 3153-8531)

2025년도 행정사무감사

새마포-03 (새마포담당관)

요구자료 (남해석, 이상원, 이한동, 채우진 의원)
연도별 각 부서의 정책연구용역(설문조사 포함)발주 및 용역결과 활용내역

○ **연도별 각 부서 정책연구용역 발주 현황 및 용역결과 활용내역**

- 대상 기간: 2024. 1. 1. ~ 2025. 4. 30.
- 대상 건수: 총8건

• 붙임 정책연구용역 발주 및 용역결과 활용내역 1부. 끝.

소 관 팀 장	새로운마포팀장 김유미 (☎ 3153-8511)

붙임1	(새마포담당관-03) 정책연구용역(설문조사 포함)발주 및 용역결과 활용내역

총 8건

해당기간 : 2024. 1. 1.~ 2025. 4. 30.

연번	구분	계약명	발주부서	계약기간	계약금액(단위: 천원)			계약업체	연구결과 활용내역	연구결과 공개일자 (홈페이지 등)
					당초	변경	증감			
1	연구용역	홍대 문화예술 관광특구 확대 지정을 위한 연구용역	관광정책과	2024.1.8.~ 2024.7.31.	34,728	-	-	(재)한국산업조사연구원	관광특구 확대지정 및 신청을 위한 자료로 활용	정책연구용역사이트에 등록했으나 연구내용 관련 이해관계 사항이 존재하여 비공개 상태
2	연구용역	동 행정구역 조정에 대한 학술연구 용역	자치행정과	2024.7.12.~ 2025.4.15	36,181	-	-	(사)한국지방자치학회	동 행정구역 현황분석 및 경계 조정 방안을 바탕으로 기존의 불합리한 동 경계 조정 등에 활용	2025.7.15. 내 정책연구 용역사이트 및 구 홈페이지에 공개 예정
3	연구용역	마포구 인권보장 및 증진 기본계획 수립 연구용역	감사담당관	2024.8.26.~ 2025.2.14.	33,345	38,540	5,195	사단법인 정책연구소 이음	마포구 인권상황 파악 및 지역 인권보장을 위한 인권정책 발굴 등 5개년 인권기본계획수립에 활용	구 홈페이지 공개 2025. 3..14. 정책연구용역사이트 공개: 2025. 4 .24.
4	연구용역	마포구 제1차 탄소중립·녹색성장 기본계획 수립 연구용역	맑은환경과	2024.8.28.~ 2025.05.31.	22,000	-	-	안양대학교 산학협력단	마포구 지역 특성을 반영하여 탄소배출량 감축에 활용하기 위한 부문별, 연도별 목표설정 및 이행대책 수립	용역완료 후 2025.6.이내 정책연구용역사이트 및 구 홈페이지에 공개 예정
5	연구용역	마포 관광활성화 연구용역	관광정책과	2024.9.13.~ 2025.6.10	82,500	-	-	휴플래닝㈜	관광진흥 기본계획 수립을 위한 마포구 일반현황 및 여건분석, 사업화 계획 수립	용역완료 후 2025.6.이내 내 정책연구용역사이트 및 구 홈페이지에 공개 예정
6	연구용역	마포구민 휴양소 운영 타당성조사 및 기본계획 수립 연구용역	행정지원과	2024.09.20.~ 2025.03.28.	21,500	34,000	12,500	(사)한국응용통계연구원	구민휴양소 운영 방향 검토에 활용	구 홈페이지 공개 완료 2025.04.25.
7	연구용역	2024년 고령친화도시 조성사업 연구용역	어르신동행과	2024.10.7.~ 2025.5.30.	22,000	-	-	사단법인 한국정책경영연구원	WHO 고령친화도시 네트워크 재인증에 앞서 과거 3년간의 사업 성과를 점검하고 향후 5년간의 계획 수립	용역완료 후 2025. 5. 30. 이내 정책연구용역사이트 및 구 홈페이지에 공개 예정
8	연구용역	소각쓰레기 감량을 위한 마포구자원순환 정책연구용역	자원순환과	2024.12.27. ~2025.4.15.	20,000	-	-	화이트피스 국제연맹	우리구 자원순환 시책 수립을 위한 현황 분석 및 소각제로가게 활성화 방안 모색	2025. 5. 30. 내 정책연구 용역사이트 및 구 홈페이지에 공개 예정

2025년도 행정사무감사

새마포-04 (새마포담당관)

요구자료 (남해석, 이상원, 이한동 의원)

2025년 자치법규 정비계획

○ 2025년 자치법규 정비계획

연번	부서명	구분	자치법규명	정비 방법	정비 시기	정비사유
1	맑은 환경과	조례	서울특별시 마포구 화력발전 지역자원시설세 특별회계 설치 및 운용 조례	제정	2025. 3. 6. 공포	지방재정법 개정에 따라 화력발전소에 부과되는 지역자원시설세 중 서울특별시에서 마포구에 배분되는 금액을 별도의 특별회계로 편성
2	자치 행정과	조례	서울특별시 마포구 대학생 아르바이트 운영 조례	일부 개정	2025. 3. 13. 공포	아르바이트 사업 운영 시 참여 자격을 대학생 및 미취업 청년으로 확대 운영
3	감사 담당관	규칙	서울특별시 마포구 옴부즈만 구성 및 운영에 관한 조례 시행규칙	일부 개정	2025. 3. 20. 공포	마포구 위원회 참석수당 지급단가가 증액됨에 따라 옴부즈만 활동수당을 형평성에 맞도록 상향 지급
4	문화 예술과	규칙	서울특별시 마포구 윈드오케스트라 설치 및 운영 조례 시행규칙	일부 개정	2025. 3. 20. 공포	'서울특별시 마포구립 윈드오케스트라' 운영 등에 필요한 규칙 마련
5	장애인 복지과	조례	서울특별시 마포구 장애인 안심보험 가입 및 지원 조례	제정	2025. 4. 3. 공포	장애인이 일상생활에서 발생할 수 있는 예측할 수 없는 사고에 대비할 수 있도록 보험 지원
6	어르신 동행과	조례	서울특별시 마포구 장수축하금 지급에 관한 조례	일부 개정	2025. 4. 3. 공포	보건복지부 사회보장제도 신설·변경 협의 진행 결과 기존 현금성 수당이 아닌물품지원으로제도변경 요청

연번	부서명	구분	자치법규명	정비 방법	정비 시기	정비사유
7	건축 지원과	규칙	서울특별시 마포구 무허가건물 정비 사업에 대한 보상금 지급 조례 시행규칙	일부 개정	2025. 4. 24. 공포	행정안전부의 인감증명서 요구사무 신속정비 요청에 따라 무허가건물 정비사업에 따른 보상금 지급 시 인감 요구로 인한 민원인의 불편 해소
8	행정 지원과	규칙	서울특별시 마포구 행정기구 설치 조례 시행규칙	일부 개정	2025. 4. 24. 공포	보건소 인력 운영의 탄력성을 제고
9	행정 지원과	규칙	서울특별시 마포구 지방공무원 정원 규칙	일부 개정	2025. 4. 24. 공포	보건소 인력 운영의 탄력성을 제고
10	재무과	훈령	서울특별시마포구채권관 리규정	폐지	2025. 5. 1. 발령	법령상 채권관리 규정과 중복
11	행정 지원과	규칙	서울특별시 마포구 지방공무원 정원규칙	일부 개정	2025. 4. 24. 공포	보건소 인력 운영의 탄력성을 제고
12	감사 담당관	조례	서울특별시 마포구 건설공사 부실방지에 관한 조례	일부 개정	2025. 5. 8. 공포	부실공사 방지대책과 신고기한에 관한 내용을 명확히하여 부실시공을 방지하고 공사 안전관리의 책임성을 강화
13	평생 학습과	조례	서울특별시 마포구 구립도서관 설치 및 운영 조례	일부 개정	2025. 5. 8. 공포	「도서관법」전부개정에 따른 인용조문을 변경하고, 마포구 조직개편에 따른 구립도서관 운영주체 변경 및 관련 조항을 정비 등
14	새마포 담당관	조례	서울특별시 마포구 규제개혁위원회 설치 및 운영 조례	일부 개정	2025. 5. 8. 공포	조직개편에 따른 마포구 규제개혁위원회 구성을 정비하고, 오랜 기간 개정되지 않은 조례를 정비
15	체육 진흥과	조례	서울특별시 마포구립 체육시설의 설치 및 운영 조례	일부 개정	2025년 하반기	마포365구민센터와 공덕 실뿌리복지센터 피트니스 센터 개장에 따른 체육시 설 추가 및 사용료 범위를 설정하고, 서울화력발전소 주변 지역 주민이 인근 체 육시설 이용 시 사용료 감면

연번	부서명	구분	자치법규명	정비 방법	정비 시기	정비사유
16	보건 행정과	조례	서울특별시 마포구 보건소 수가 조례	일부 개정	2025. 5. 8. 공포	「식품위생 분야 종사자의 건강진단 규칙」이 개정됨에 따라 관련 위임 법령명을 우리 구 관련 조례에 명시
17	예산 정책과	규칙	서울특별시 마포구 투자사업 심사 규칙	폐지	2025. 6. 5. 공포예정	투자심사 기준 및 절차 등은 상위법령과 지침에 따라 운영중
18	체육 진흥과	규칙	서울특별시 마포구립 체육시설의 설치 및 운영 조례 시행규칙	일부 개정	2025년 하반기	마포365구민센터와 공덕 실뿌리복지센터 피트니스센터 개장에 따른 체육시설 추가 및 사용료 설정
19	재산세과	규칙	서울특별시 마포구 지방세 세무조사 운영규칙	전부 개정	2025. 6. 5. 공포예정	행정안전부 '자치단체 세무조사 운영규칙' 반영
20	새마포 담당관	규칙	서울특별시 마포구 사무전결 처리 규칙	일부 개정	2025. 6. 5. 공포예정	조직개편 사항 반영 및 전결규정 조정
21	감사 담당관	조례	서울특별시 마포구 적극행정 운영 조례	일부 개정	제276회 정례회 안건상정	적극행정위원회 신설
22	새마포 담당관	조례	서울특별시 마포구 각종 위원회의 설치 및 운영에 관한 조례	일부 개정	제276회 정례회 안건상정	지방자치법 개정 및 국민권익위원회 권고 사항 반영
23	구민 안전과	조례	서울특별시 마포구 재난관리기금 운용관리 조례	일부 개정	제276회 정례회 안건상정	재난관리기금운용심의위원회 구성위원 수 확대
24	행정 지원과	조례	서울특별시 마포구 표창 조례	일부 개정	제276회 정례회 안건상정	구민상 시상부분 변경, 국민권익위원회 권고 사항 반영
25	구민 안전과	조례	서울특별시 마포구 소방시설 설치 지원 조례	일부 개정	제276회 정례회 안건상정	상위법령 개정사항 반영
26	가족 정책과	조례	서울특별시 마포구 양성평등 기본 조례	일부 개정	제276회 정례회 안건상정	여성센터 위탁에 관한 사한 변경
27	행정 지원과	조례	서울특별시 마포구 지방공무원 정원 조례	일부 개정	제276회 정례회 안건상정	보건소 현안업무 수행을 위한 직급 조정, 자연 감소 직렬 현안업무 대체 등

연번	부서명	구분	자치법규명	정비 방법	정비 시기	정비사유
28	교육 청소년과	조례	서울특별시 마포구 마포365천문대 운영 조례안	제정	제276회 정례회 안건상정	마포365천문대 운영에 관한 사항 규정
29	징수과	조례	서울특별시 마포구 유공납세자 지원 조례안	제정	2025. 9월 공포예정	지방세를 성실하게 납부하는 납세자 중 지방재정 확충에 기여한 유공납세자를 선정
30	물 관리과	조례	서울특별시 마포구 풍수해 보험료 지원에 관한 조례	일부 개정	2025. 9월 공포예정	상위법령 개정사항 반영
31	예산 정책과	조례	서울특별시 마포구 행정사무의 민간위탁에 관한 조례	일부 개정	2025. 9월 공 포예정	국민권익위원회 개선권고 사항 반영
32	건강 동행과	조례	서울특별시 마포구 간접흡연 피해방지 조례	일부 개정	2025. 9월 공포예정	간접흡연 피해방지 구역 확대
33	건강 동행과	조례	서울특별시 마포구 계절 인플루엔자 예방접종 및 위탁에 관한 조례	일부 개정	2025. 9월 공포예정	예방접종 지원 대상과 예방접종으로 인한 피해보상에 관한 사항을 구체화 및 보완
34	건강 동행과	조례	서울특별시 마포구 대상포진 예방접종 지원 조례	일부 개정	2025. 9월 공포예정	지원대상 요건을 완화
35	건강 동행과	규칙	서울특별시마포구보건소 간호사복제규칙	폐지	2025. 9월 공포예정	실효성이 없어 사문화된 보건소 간호사 복제 규칙을 폐지
36	새마포 담당관	조례	서울특별시 마포구 사무위임 조례	일부 개정	2025년 하반기	수요조사 후 조례 개정
37	새마포 담당관	규칙	서울특별시 마포구 사무위임 규칙	일부 개정	2025년 하반기	수요조사 후 조례 개정
38	감사 담당관	조례	서울특별시 마포구 옴부즈만 구성 및 운영에 관한 조례	일부 개정	2025. 9월 공포예정	조례 내 부패방지권익위법 근거 명시
39	감사 담당관	규칙	서울특별시 마포구 적극행정 추진 공무원의 소송수행 지원 등에 관한 규칙	일부 개정	2025. 9월 공포예정	규칙 조항 내 명칭변경 필요에 따른 개정
40	감사 담당관	훈령	서울특별시마포구행정서 비스헌장제정및운영에관 한규정	일부 개정	2025. 9월 공포예정	의회 지적사항 개정(동사무소 → 동주민센터)

연번	부서명	구분	자치법규명	정비 방법	정비 시기	정비사유
41	행정 지원과	조례	서울특별시 마포구 지방공무원 복무 조례	일부 개정	2025. 9월 공포예정	상위법령 개정사항 반영
42	행정 지원과	규칙	서울특별시 마포구 공용차량 관리 규칙	일부 개정	2025년 하반기	조직개편으로 인한 관리부서 수정
43	행정 지원과	규칙	서울특별시 마포구 지방공무원 인사 규칙	일부 개정	2025. 9월 공포예정	상위법령 개정사항 반영
44	행정 지원과	규칙	서울특별시 마포구 지방공무원 명예퇴직수당 등 지급에 관한 규칙	일부 개정	2025. 9월 공포예정	법령 불부합 자치법규 정비
45	자치 행정과	조례	서울특별시 마포구 자치회관 설치 및 운영 조례	일부 개정	2025년 하반기	중의적 해석 등 불명확성 해소를 위한 정비
46	자치 행정과	규칙	서울특별시 마포구 새마을장학금 지급 조례 시행규칙	일부 개정	2025년 하반기	조례개정에 따른 규칙정비
47	홍보 미디어과	조례	서울특별시 마포구 홍보물 심의와 보급에 관한 조례	일부 개정	2025. 11월 공포예정	조례 현행화
48	구민 안전과	훈령	서울특별시 마포구 안전보건관리규정	일부 개정	2025. 11월 공포예정	상위법 개정사항 반영 등
49	복지 정책과	규칙	서울특별시 마포구 저소득 주민의 복지증진에 관한 조례 시행규칙	일부 개정	2025. 11월 공포예정	신설 사업 내용 적용 및 용어 정비
50	어르신 동행과	조례	서울특별시 마포구 노인 일자리 창출 지원 조례	일부 개정	2025. 9월 공포예정	상위법령 개정사항 반영
51	체육 진흥과	조례	서울특별시 마포구 체육진흥 조례	일부 개정	2025. 9월 공포예정	상위법령 개정사항 반영
52	관광 정책과	조례	서울특별시 마포구 순환열차버스 운영에 관한 조례	일부 개정	2025. 12월 공포예정	이용료 면제 및 감면내용 변경
53	경제 진흥과	조례	서울특별시 마포구 중소기업육성기금 설치 및 운용 조례	일부 개정	2025. 11월 공포예정	존속기한 연장
54	스마트 정책과	훈령	서울특별시 마포구 공간정보 보안관리 규정	일부 개정	2025. 11월 공포예정	상위규칙 개정사항 반영

연번	부서명	구분	자치법규명	정비 방법	정비 시기	정비사유
55	자원 순환과	조례	서울특별시 마포구 재활용품 판매대금 관리기금 설치 및 운용 조례	일부 개정	2025년 하반기	기금 기간 변경
56	맑은 환경과	조례	서울특별시 마포구 개인하수처리시설 청소 및 분뇨의 처리에 관한 조례	일부 개정	2025. 12월 공포예정	불필요한 조항 삭제
57	공원 녹지과	조례	서울특별시 마포구 유해야생동물 먹이주기 금지에 관한 조례	일부 개정	2025년 하반기	유해야생동물에게 먹이를 주는 행위로 인하여 발생하는 시설물, 공중보건 등의 피해예방
58	주택 상생과	훈령	서울특별시 마포구 학교용지부담금 환급조정위원회 설치 및 운영에 관한 규정	폐지	2025. 12월 공포예정	상위법 실효에 따른 폐지
59	건축 지원과	조례	서울특별시 마포구 공공조형물의 건립 및 관리 등에 관한 조례	일부 개정	2025. 9월 공포예정	부서 변경에 따른 위원회 구성정비(구민안전과장-> 건축지원과장)
60	의약과	조례	서울특별시 마포구 학생 치과주치의 및 아동 의료지원에 관한 조례	일부 개정	2025. 12월 공포예정	사업명칭 변경

소 관 팀 장	법무팀장 안영미 (☎ 3153-8521)

2025년도 행정사무감사

새마포-05 (새마포담당관)

요구자료 (남해석, 이상원, 이한동, 채우진 의원)

각종 위원회 및 협의회 운영현황

1. 위원회 구성 현황

- 위원회 명, 설치근거, 위원장, 위원 수(정원, 현원), 여성위원 수(명,%), 당연직 수(명, %), 민간위원 수(명 ,%), 청년위원 수(명 ,%)

2. 회의 개최 현황(수당 지급 내역 포함)

- 안건명, 심의내용 및 결과(회의록 첨부), 회의방법(서면/대면), 출석인원

※ (1)회의록 제출, (2)위원회 명단 첨부, (3) 수당 규정 제출, (4) 자격요건

○ 별도제출

소 관 팀 장	새로운마포팀장 김유미 (☎ 3153-8511)

2025년도 행정사무감사

새마포-06 (새마포담당관)

요구자료 (이한동 의원)

각종 위원회 및 각 동별단체(주민자치위원회, 통·반장, 자원봉사캠프)에 3개 이상 소속된 위원 명단 및 소속단체현황

- 위원명, 중복가입건, 소속 단체 현황

연번	위원명	중복건	소속단체
1	강○오	4	1. 공공디자인진흥위원회 2. 아동·여성안전지역연대 3. 아동급식위원회 4. 신수동 주민자치위원회
2	강○실	3	1. 마포미래성장자문단 2. 용강동 상생위원회 3. 용강동 주민자치위원회
3	고○준	5	1. 공유재산관리기금운용심의위원회 2. 관광산업활성화위원회 3. 도로굴착복구기금운용심의회 4. 축제심의위원회 5. 미지급용지보상심의위원회
4	고○준	3	1. 동물복지위원회 2. 지방재정공시심의위원회 3. 합정동 상생위원회
5	구○신	3	1. 동물복지위원회 2. 용강동 상생위원회 3. 지방세심의위원회
6	권○환	4	1. 공덕동 상생위원회 2. 마포미래성장자문단 3. 안전문화운동추진협의회 4. 아현동 반장
7	권○숙	4	1. 건축위원회 2. 도시계획위원회 3. 마포구 지역돌봄협의회 4. 신수동 주민자치위원회
8	권○순	6	1. 고향사랑기금운용심의위원회 2. 공직자윤리위원회 3. 규제개혁위원회 4. 중소기업육성기금운용심의회 5. 지명위원회 6. 미지급용지보상심의위원회
9	금○화	3	1. 공덕동 상생위원회 2. 공유재산관리기금운용심의위원회 3. 공유재산심의회
10	김○희	3	1. 교육경비보조금심의위원회 2. 정신건강심의위원회 3. 학교폭력대책지역협의회
11	김○심	3	1. 용강동 상생위원회 2. 유통업상생발전협의회 3. 용강동 주민자치위원회
12	김○섭	3	1. 계약심의위원회 2. 관광산업활성화위원회 3. 청원심의위원회
13	김○엽	3	1. 성산2동 자원봉사캠프 2. 성산2동 주민자치위원회 3. 성산2동 통장
14	김○주	3	1. 성산1동 자원봉사캠프 2. 성산1동 주민자치위원회 3. 성산1동 통장
15	김○란	5	1. 교통민원신고심의위원회 2. 아동위원협의회 3. 염리동 상생위원회 4. 염리동 반장 5. 염리동 주민자치위원회
16	김○유	3	1. 마포미래성장자문단 2. 부동산가격공시위원회 3. 서교동 주민자치위원회
17	김○문	3	1. 교통민원신고심의위원회 2. 교통유발부담금경감심의위원회 3. 정보공개심의회
18	김○미	3	1. 산사태 취약지역지정 위원회 2. 영상정보처리기기 운영위원회 3. 체육진흥협의회
19	김○미	3	1. 갈등관리위원회 2. 재정계획심의위원회 3. 주소정보위원회
20	김○수	6	1. 관광산업활성화위원회 2. 교통민원신고심의위원회 3. 교통유발부담금경감심의위원회 4. 기부심사위원회 5. 생활임금심의위원회 6. 제안심사위원회

21	김○석	3	1. 성산2동 상생위원회 2. 체육진흥협의회 3. 성산2동 주민자치위원회
22	김○향	4	1. 남북교류협력위원회 2. 제안심사위원회 3. 지방보조금관리위원회 4. 지방재정공시심의위원회
23	김○아	3	1. 교육발전자문위원회 2. 마포구 지역돌봄협의회 3. 학교폭력대책지역협의회
24	김○애	3	1. 지역보건의료심의위원회 2. 합정동 상생위원회 3. 합정동 주민자치위원회
25	김○정	3	1. 계약심의위원회 2. 마포미래성장자문단 3. 재정계획심의위원회
26	김○회	3	1. 계약심의위원회 2. 도화동 상생위원회 3. 지방재정투자심사위원회
27	김○선	3	1. 장애인복지위원회 2. 지역사회보장협의체 3. 성산1동 주민자치위원회
28	김○영	3	1. 공직자윤리위원회 2. 마포출판문화진흥센터 운영위원회 3. 인권위원회
29	김○미	5	1. 갈등관리위원회 2. 아동위원협의회 3. 아현동 상생위원회 4. 아현동 반장 5. 아현동 자원봉사캠프
30	김○연	3	1. 마포미래성장자문단 2. 서교동 반장 3. 서교동 주민자치위원회
31	김○덕	3	1. 마포미래성장자문단 2. 서강동 상생위원회 3. 재정계획심의위원회
32	김○학	3	1. 상암동 상생위원회 2. 서부광역철도건설사업추진위원회 3. 상암동 주민자치위원회
33	김○경	3	1. 공유재산관리기금운용심의위원회 2. 규제개혁위원회 3. 망원2동 상생위원회
34	김○영	3	1. 공익신고자보호지원위원회 2. 옥외광고발전기금운용심의위원회 3. 정보공개심의회
35	김○배	4	1. 공유재산관리기금운용심의위원회 2. 마포미래성장자문단 3. 지방보조금관리위원회 4. 도화동 주민자치위원회
36	김○란	4	1. 마포미래성장자문단 2. 주민참여예산위원회 3. 연남동 반장 4. 연남동 자원봉사캠프
37	김○민	3	1. 지방보조금관리위원회 2. 지방재정공시심의위원회 3. 지방재정투자심사위원회
38	김○원	4	1. 마포자원회수시설관련기금운용심의위원회 2. 망원1동 상생위원회 3. 일자리창출위원회 4. 망원1동 주민자치위원회
39	김○식	3	1. 교통민원신고심의위원회 2. 마포미래성장자문단 3. 체육진흥협의회
40	김○정	3	1. 공덕동 반장 2. 공덕동 자원봉사캠프 3. 공덕동 주민자치위원회
41	나○환	3	1. 도화동 상생위원회 2. 마포미래성장자문단 3. 유통업상생발전협의회
42	남○희	4	1. 기부심사위원회 2. 아동위원협의회 3. 아현동 상생위원회 4. 아현동 주민자치위원회
43	남○호	3	1. 계약심의위원회 2. 공익신고자보호지원위원회 3. 청원심의위원회
44	남○석	4	1. 공공디자인진흥위원회 2. 공동주택지원심의위원회 3. 환경위원회 4. 염리동 주민자치위원회
45	노○환	4	1. 마포미래성장자문단 2. 생활폐기물 수집운반 대행업체 평가위원회 3. 연남동 상생위원회 4. 연남동 주민자치위원회
46	노○균	3	1. 드림스타트운영위원회 2. 아동복지심의위원회 3. 지역사회보장협의체
47	문○애	3	1. 규제개혁위원회 2. 아동·여성안전지역연대 3. 출자출연기관운영심의위원회
48	박○진	3	1. 대흥동 상생위원회 2. 마포구고령친화도시조성위원회 3. 주민참여예산위원회
49	박○희	3	1. 용강동 반장 2. 용강동 자원봉사캠프 3. 용강동 주민자치위원회
50	박○권	4	1. 관광산업활성화위원회 2. 서부광역철도건설사업추진위원회 3. 유통업상생발전협의회 4. 서교동 주민자치위원회
51	박○희	5	1. 마포미래성장자문단 2. 보육정책위원회 3. 합정동 상생위원회 4. 합정동 자원봉사캠프 5. 합정동 주민자치위원회
52	박○희	4	1. 서부광역철도건설사업추진위원회 2. 성산1동 상생위원회 3. 성산1동 자원봉사캠프 4. 성산1동 주민자치위원회

53	박○환	3	1. 마포미래성장자문단 2. 아현동 상생위원회 3. 아현동 주민자치위원회
54	박○국	3	1. 공유재산관리기금운용심의위원회 2. 공유재산심의회 3. 마포미래성장자문단
55	박○영	3	1. 살기좋은마을만들기위원회 2. 양성평등기금운용심의회 3. 지역보건의료심의위원회
56	백○경	5	1. 아현동 상생위원회 2. 주민참여예산위원회 3. 지방재정공시심의위원회 4. 아현동 자원봉사캠프 5. 아현동 주민자치위원회
57	백○배	4	1. 관광산업활성화위원회 2. 서교동 상생위원회 3. 서부광역철도건설사업추진위원회 4. 서교동 주민자치위원회
58	백○호	3	1. 상암동 상생위원회 2. 일자리창출위원회 3. 학교폭력대책지역협의회
59	서○석	3	1. 갈등관리위원회 2. 마포구고령친화도시조성위원회 3. 살기좋은마을만들기위원회
60	송○식	3	1. 마포미래성장자문단 2. 망원2동 주민자치위원회 3. 망원2동 통장
61	송○연	3	1. 교육발전자문위원회 2. 용강동 상생위원회 3. 용강동 주민자치위원회
62	송○섭	3	1. 교통민원신고심의위원회 2. 마포미래성장자문단 3. 연남동 반장
63	신○옥	4	1. 서교동 상생위원회 2. 영상정보처리기기 운영위원회 3. 주민참여예산위원회 4. 서교동 주민자치위원회
64	신○윤	3	1. 부동산가격공시위원회 2. 서교동 상생위원회 3. 서교동 주민자치위원회
65	안○자	3	1. 공동주택지원심의위원회 2. 도시계획위원회 3. 환경위원회
66	어○희	3	1. 성산1동 상생위원회 2. 일자리창출위원회 3. 성산1동 주민자치위원회
67	엄○신	3	1. 공공디자인진흥위원회 2. 공동주택지원심의위원회 3. 공유재산심의회
68	오○자	5	1. 물가대책위원회 2. 영상정보처리기기 운영위원회 3. 통합재정안정화기금 운용심의위원회 4. 평생교육협의회 5. 염리동 주민자치위원회
69	윤○현	3	1. 공직자윤리위원회 2. 마포출판문화진흥센터 운영위원회 3. 환경위원회
70	이○천	3	1. 마포미래성장자문단 2. 용강동 상생위원회 3. 용강동 주민자치위원회
71	이○혜	3	1. 재활용품판매대금관리기금운용심의회 2. 지방보조금관리위원회 3. 환경미화원자녀학자금대여기금운용심의위원회
72	이○식	3	1. 마포미래성장자문단 2. 옥외광고심의위원회 3. 서교동 주민자치위원회
73	이○섭	3	1. 주민참여예산위원회 2. 합정동 상생위원회 3. 환경위원회
74	이○희	3	1. 공유재산관리기금운용심의위원회 2. 공유재산심의회 3. 생활폐기물 수집운반 대행업체 평가위원회
75	이○석	3	1. 신수동 상생위원회 2. 주민참여예산위원회 3. 신수동 주민자치위원회
76	이○호	3	1. 도화동 상생위원회 2. 마포미래성장자문단 3. 도화동 자원봉사캠프
77	이○도	5	1. 공유촉진위원회 2. 마포미래성장자문단 3. 물가대책위원회 4. 신수동 주민자치위원회 5. 신수동 통장협의회
78	이○구	4	1. 고향사랑기금운용심의위원회 2. 안전문화운동추진협의회 3. 염리동 상생위원회 4. 염리동 주민자치위원회
79	이○환	3	1. 아현동 상생위원회 2. 지역사회보장협의체 3. 아현동 주민자치위원회
80	이○이	3	1. 아현동 통장 2. 아현동 자원봉사캠프 3. 아현동 주민자치위원회
81	이○금	5	1. 서부광역철도건설사업추진위원회 2. 성산1동 상생위원회 3. 성산1동 자원봉사캠프 4. 성산1동 주민자치위원회 5. 성산1동 통장
82	이○희	3	1. 마포미래성장자문단 2. 마포비즈니스센터운영위원회 3. 서부광역철도건설사업추진위원회
83	이○남	4	1. 마포미래성장자문단 2. 저소득주민 주거안정기금 운용심의위원회 3. 합정동 상생위원회 4. 합정동 주민자치위원회

84	이○환	3	1. 마포미래성장자문단 2. 주민참여예산위원회 3. 아현동 주민자치위원회
85	이○해	4	1. 급식지원심의위원회 2. 아동친화도시 추진위원회 3. 지역사회보장협의체 4. 청소년육성위원회
86	이○옥	4	1. 도화동 상생위원회 2. 마포미래성장자문단 3. 환경위원회 4. 도화동 자원봉사캠프
87	이○은	3	1. 급식지원심의위원회 2. 기부심사위원회 3. 도화동 상생위원회
88	이○호	3	1. 마포미래성장자문단 2. 용강동 상생위원회 3. 용강동 주민자치위원회
89	이○흥	3	1. 마포미래성장자문단 2. 유통업상생발전협의회 3. 정책연구용역심의위원회
90	이○우	3	1. 관광산업활성화위원회 2. 마포출판문화진흥센터 운영위원회 3. 인터넷방송국운영자문위원회
91	이○원	3	1. 공직자윤리위원회 2. 마포자원회수시설관련기금운용심의위원회 3. 평생교육협의회
92	이○진	4	1. 마포미래성장자문단 2. 서교동 상생위원회 3. 서부광역철도건설사업추진위원회 4. 서교동 주민자치위원회
93	이○래	3	1. 교통민원신고심의위원회 2. 안전문화운동추진협의회 3. 청소년복지심의위원회
94	이○동	3	1. 공동주택지원심의위원회 2. 마포자원회수시설관련기금운용심의위원회 3. 피난구조설비 설치지원심의위원회
95	이○희	4	1. 아동친화도시 추진위원회 2. 청소년복지심의위원회 3. 청소년육성위원회 4. 학교폭력대책지역협의회
96	이○우	3	1. 공유재산심의회 2. 공직자윤리위원회 3. 통합재정안정화기금 운용심의위원회
97	이○영	5	1. 마포미래성장자문단 2. 서교동 상생위원회 3. 서부광역철도건설사업추진위원회 4. 서교동 주민자치위원회 5. 서교동 통장
98	이○주	3	1. 고향사랑기금운용심의위원회 2. 인권위원회 3. 지역사회보장협의체
99	이○봉	4	1. 마포미래성장자문단 2. 망원1동 상생위원회 3. 망원1동 주민자치위원회 4. 망원1동 통장
100	이○수	4	1. 인권위원회 3. 재활협의체 3. 청소년복지심의위원회 4. 망원1동 주민자치위원회
101	인○봉	3	1. 양성평등기금운용심의회 2. 일자리창출위원회 3. 지역아동센터운영위원회
102	임○호	3	1. 건축위원회 2. 서부광역철도건설사업추진위원회 3. 성산1동 상생위원회
103	장○진	3	1. 서교동 상생위원회 2. 서교동 주민자치위원회 3. 서교동 통장
104	장○호	4	1. 망원1동 상생위원회 2. 주민참여예산위원회 3. 망원1동 주민자치위원회 4. 망원1동 통장
105	장○숙	3	1. 용강동 상생위원회 2. 용강동 반장 3. 용강동 주민자치위원회
106	장○희	5	1. 고향사랑기금운용심의위원회 2. 공유재산관리기금운용심의위원회 3. 살기좋은마을만들기위원회 4. 생활임금심의위원회 5. 영상정보처리기기 운영위원회
107	장○은	3	1. 신수동 상생위원회 2. 신수동 주민자치위원회 3. 신수동 통장협의회
108	전○숙	4	1. 용강동 상생위원회 2. 주민참여예산위원회 3. 용강동 자원봉사캠프 4. 용강동 주민자치위원회
109	전○영	5	1. 교통유발부담금경감심의위원회 2. 급식지원심의위원회 3. 아동친화도시추진위원회 4. 청소년육성위원회 5. 용강동 주민자치위원회
110	전○미	3	1. 대흥동 상생위원회 2. 일자리창출위원회 3. 대흥동 자원봉사캠프
111	전○경	4	1. 마포미래성장자문단 2. 망원2동 상생위원회 3. 망원2동 자원봉사캠프 4. 망원2동 주민자치위원회
112	정○순	4	1. 관광산업활성화위원회 2. 물가대책위원회 3. 출자출연기관운영심의위원회 4. 용강동 주민자치위원회
113	정○화	3	1. 상암동 상생위원회 2. 상암동 주민자치위원회 3. 상암동 통장

111	전○경	4	1. 마포미래성장자문단 2. 망원2동 상생위원회 3. 망원2동 자원봉사캠프 4. 망원2동 주민자치위원회
112	정○순	4	1. 관광산업활성화위원회 2. 물가대책위원회 3. 출자출연기관운영심의위원회 4. 용강동 주민자치위원회
113	정○화	3	1. 상암동 상생위원회 2. 상암동 주민자치위원회 3. 상암동 통장
114	정○우	3	1. 마포미래성장자문단 2. 망원1동 상생위원회 3. 재정계획심의위원회
115	정○성	3	1. 마포미래성장자문단 2. 안전문화운동추진협의회 3. 염리동 상생위원회
116	정○숙	3	1. 아현동 자원봉사캠프 2. 아현동 주민자치위원회 3. 아현동 통장
117	정○옥	3	1. 마포미래성장자문단 2. 연남동 자원봉사캠프 3. 연남동 통장
118	조○식	3	1. 성산2동 상생위원회 2. 주민참여예산위원회 3. 성산2동 주민자치위원회
119	조○선	3	1. 생활임금심의위원회 2. 아동치과치료지원사업지역협의체 3. 성산2동 주민자치위원회
120	지○애	3	1. 아동위원협의회 2. 서강동 자원봉사캠프 3. 서강동 통장
121	진○자	3	1. 교육발전자문위원회 2. 기부심사위원회 3. 마포구고령친화도시조성위원회
122	차○영	9	1. 갈등관리위원회 2. 관광산업활성화위원회 3. 교통유발부담금경감심의위원회 4. 남북교류협력위원회 5. 동물복지위원회 6. 마포출판문화진흥센터 운영위원회 7. 인권위원회 8. 축제심의위원회 9. 통합재정안정화기금 운용심의위원회
123	최○열	3	1. 고향사랑기금운용심의위원회 2. 공유재산관리기금운용심의위원회 3. 아현동 상생위원회
124	최○홍	3	1. 서부광역철도건설사업추진위원회 2. 지역사회보장협의체 3. 체육진흥협의회
125	하○진	3	1. 급식지원심의위원회 2. 마포미래성장자문단 3. 정책연구용역심의위원회
126	한○경	3	1. 마포미래성장자문단 2. 장애인복지위원회 3. 정책연구용역심의위원회
127	한○미	3	1. 공유재산심의회 2. 공유촉진위원회 3. 규제개혁위원회
128	한○화	3	1. 저소득주민 주거안정기금 운용심의위원회 2. 염리동 반장 3. 염리동 주민자치위원회
129	한○구	3	1. 남북교류협력위원회 2. 옥외광고심의위원회 3. 지방재정투자심사위원회
130	한○무	3	1. 계약심의위원회 2. 규제개혁위원회 3. 도시계획위원회
131	허○영	3	1. 주민참여예산위원회 2. 지역보건의료심의위원회 3. 환경위원회
132	홍○연	5	1. 교통민원신고심의위원회 2. 상암동 상생위원회 3. 주·정차위반의견진술심의위원회 4. 상암동 자원봉사캠프 5. 상암동 통장
133	홍○광	3	1. 마포자원회수시설관련기금운용심의위원회 2. 생활보장위원회 3. 양성평등위원회
134	황○순	3	1. 마포구 지역돌봄협의회 2. 미래교육지구운영위원회 3. 아동친화도시 추진위원회

소 관 팀 장	새로운마포팀장 김유미 (☎ 3153-8511)

2025년도 행정사무감사

새마포-07 (새마포담당관)

요구자료 (남해석, 채우진 의원)

위원회 정비 현황 제출

- 2024~2025년 위원회 정비(통·폐합, 활성화 등)계획 및 추진 실적 제출

○ 2024~2025년 위원회 정비(통·폐합, 활성화 등)계획: 붙임

○ 2024~2025년 위원회 정비 추진 실적

연번	위 원 회 명	소관부서	정비 현황	비고
1	청소년육성위원회	교육청소년과	활성화	2024. 12. 20. 회의 개최
2	사회적경제위원회	고용협력과	비상설화	2024. 12. 26. 규칙개정
3	거리가게자립기금운용심의위원회	보행행정과	폐지	2024. 12. 26. 조례 폐지

※ 붙임 1. 2024년 마포구 위원회 관리 및 정비 계획
2. 2024년도 마포구 위원회 운영평가 및 2025년도 마포구 위원회 운영개선 계획
3. 2025년 마포구 위원회 관리 및 정비 계획

소 관 팀 장	새로운마포팀장 김유미 (☎ 3153-8511)

붙임 1	2024년 마포구 위원회 관리 및 정비 계획

마포구 사무전결처리 규칙 제5조에 의거 새마포담당관 전결을 확인함

문서번호	
문서공개	대국민 공개
결재일자	

주무관	새로운마포팀장	새마포담당관
협조		

새로운 마포 더좋은 마포

2024년 마포구 위원회 관리 및 정비 계획

2024. 3.

마 포 구

(새마포담당관)

2024년 마포구 위원회 관리 및 정비 계획

새마포담당관 : 김정희☎3153-8510 새로운마포팀장 : 한승희☎8511 담당 : 안민환☎8514

마포구 각종 위원회 운영 현황에 대한 분석을 토대로 비효율적 위원회를 지속적으로 정비하여 합리적인 위원회 운영 방향 및 기준을 마련하고자 함

Ⅰ 추진근거

□ **「서울특별시 마포구 각종 위원회의 설치 및 운영에 관한 조례」** ('19. 3. 21. 시행)

□ **「서울특별시 마포구 각종 위원회 회의록 작성 및 공개 조례」** ('23. 1. 1. 시행)

□ **「지방자치단체 위원회 정비 지침」** (행정안전부)

Ⅱ 2023년 관리 분석

□ 위원회 현황

○ 행정환경 변화와 주민의 행정참여 욕구를 반영하기 위한 증가 추세 지속

- 연도별 위원회 수

구 분	2019년	2020년	2021년	2022년	2023년
위원회수	110	113	119	123	126
증 감	-	+3	+6	+4	+3

- 설치 근거 및 유형별

설치 근거					유형별		
계	법령	자치법규		기타[1)]	계	상설	비상설
		조례	규칙				
126	58	63	4	1	126	113	13

1) 드림스타트운영위원회(드림스타트 사업지침, 보건복지부)

□ 위원 구성 현황

○ 위원회 참여 인사의 다양화로 위촉직은 마포구 전체 위원 구성의 71.4%, 당연직은 28.6%를 차지하고 있음

- 총 위원 수(23년 기준)

구 분	계	당연직	위촉직	여 성 위 원			구의원
				계	당연직	위촉직	
인원 수	1,500	429	1,071	574	130	444	62
비율(%)	100%	28.6%	71.4%	38.2%	30.3%	41.4%	4.1%

· 전체 위촉위원 중 여성위원 비율은 41.4%(444명)로 특정 성별이 위촉직 위원 수의 6/10을 초과하지 않도록 한 법정기준을 준수하고 있음(양성평등기본법 제21조 제2항)

· 다만, 각 위원회별로 성별 40% 충족 기준 준수 여부를 살펴보면 여성위원 미충족 위원회가 일부 존재하여 향후 정비가 필요함(위촉위원 5명 미만 위원회 제외)

○ 현재 위촉직 위원 중 3개 위원회를 초과하여 중복 위촉되어 있는 위원 수는 총 2명이며, 6년 초과하여 연임한 위원 수는 총 8명임

- 중복 위촉 및 장기 연임 위원

구 분	중복 위촉(3개 위원회 초과)	장기 연임(6년 초과)
위원 수	2명	8명

· 위원회 담당부서에서 「서울특별시 마포구 각종 위원회의 설치 및 운영에 관한 조례」 제9조제3항제2호에 의거하여 위촉한 경우에 해당

서울특별시 마포구 각종 위원회의 설치 및 운영에 관한 조례 제9조(위원회의 구성)

③ 위원회 담당부서의 장은 위원을 위촉할 경우 총괄부서의 장과 사전에 협의하여야 하며, 같은 사람이 3개 위원회를 초과하여 위촉되거나 같은 위원회에서 6년을 초과하여 연임되지 않도록 하여야 한다(해촉 후 비위촉 기간이 1년이 경과하지 아니한 경우에는 다시 위촉할 수 없다). 다만, 다음 각 호의 어느 하나에 해당하는 경우에는 예외로 한다.

1. 서울특별시 마포구 의회가 추천한 구의원을 위원으로 위촉하는 경우
2. 특수전문분야로서 위원회에 참여할 수 있는 사람이 한정되어 있는 경우
3. 특정한 안건을 처리한 후 해산되는 위원회의 경우

□ 회의 개최 현황

○ 위원회 회의 총 379회를 개최, 위원회당 평균 개최 수는 3.1회임

- 회의 개최 횟수

구분	미개최	1회	2회	3회	4회	5~9회	10~25회	26~45회
위원회 수	24[2)]	41	13	8	10	7	9	1
비율	19.1%	32.5%	10.3%	6.3%	7.9%	5.6%	7.2%	0.8%

· 위원회의 38%(48개)는 연 2회 이상 회의를 개최하고 있으며, 연10회 이상 개최 위원회는 5.7%(10개), 미개최 위원회는 19.1%(24개, 비상설 위원회 제외)임

□ 문제점 및 보완사항

설치·구성상

○ 위원회 신설 시 기능이 유사하거나 중복 위원회 존재 여부 등 종합적이고 면밀한 사전 검토 없이 위원회 설치 절차 미준수

⇒ 위원회 설치 전 새마포담당관(총괄부서)과의 사전협의를 통해 불필요한 위원회 설치를 지양해야할 것임

○ 동일 위원이 3개 위원회에 초과 위촉되거나 6년을 초과하여 연임하는 사례가 있어 위촉직 위원 구성의 다양화 저해

⇒ 관련 규정에 따라 예외적으로 중복위촉 또는 장기연임하는 경우에는 명확한 근거가 있어야 하며, 위촉계획 방침서상 근거를 명시해야 할 것임

○ 장애인, 청년 등의 위촉 확대를 통해 다양한 계층의 구정 참여 유도 필요

운영·관리상

○ 위원회 운영 실적이 저조한 위원회가 다수 존재하며 미개최 사유는 대부분 안건 미발생

⇒ 여건변화로 필요성이 감소하거나 다른 위원회에 목적, 기능이 중복되는 위원회 등은 폐지, 통·폐합, 비상설화 등의 정비 필요

○ 위원회 회의록 공개율이 저조하고 공개된 회의록에도 비공개 정보가 많아 개방성 및 투명성 제고 필요

2) 비상설위원회 13개(10.3%)를 제외한 위원회 수

※ **단, 법령상 비공개 위원회 존재** : 인사위원회(지방공무원 징계 및 소청 규정 제11조 제2호에 의거하여 위원 명단 비공개)

⇒ 회의종료 후 30일 이내에 구 홈페이지에 공개하도록 하고, 법령상 비공개 사유가 아닌 경우를 제외하고는 모두 공개하도록 해야 할 것임

○ 위원 재위촉 및 해촉 등 위원회 변동사항 총괄부서 미통보

Ⅲ 2024년 위원회 관리 및 정비 계획

□ 위원회 설치 절차 준수

○ 위원회 신설 시 기존 위원회 활용 가능 여부, 신설 필요성에 대해 자체 진단 후 새마포담당관에 사전검토 절차 필수 진행

신설 검토 의뢰 (1단계)		검토결과 통보 (2단계)		기본입법 방침 (3단계)
(주관부서 → 새마포담당관) 위원회 신설 사전검토요청서 공문 시행	➡	**(새마포담당관 → 주관부서)** 위원회 기능 중복 여부 등 검토 결과 통보	➡	**(주관부서)** 검토 결과에 따라 입법계획 수립(새마포담당관 협조 결재)

○ 의원발의 조례에 '위원회 신설' 포함 시, 조례 소관부서에서 사전검토 절차 동일하게 진행

○ 위원회 신설 시 기존의 다른 위원회와 심의사항이 유사하거나 중복되는 위원회 설치 금지(단, 법령에 따라 반드시 설치해야 하는 위원회는 제외)

지방자치법 시행령 제80조(자문기관의 설치요건) ② 해당 지방자치단체에 설치된 다른 자문기관과 심의사항이 유사하거나 중복되는 자문기관을 설치·운영하여서는 아니 된다

○ 개별 조례 재개정 시, 기존 위원회 운영실적, 행정여건 변화 등을 고려하여 위원회 존속 여부 판단

□ 위촉직 위원 구성 다양화

○ 위원 중복 위촉(3개 초과) 및 장기연임(6년 초과) 제한 규정 준수

○ 위촉계획 수립 전 위원 중복, 장기연임 제한 준수 여부, 특정 성별 비율 등 새마포담당관 사전 확인 및 방침서상 결과 명시

○ 위원 위·해촉 등 변경사항 발생 시 새마포담당관으로 내역 통보(7일 이내)

□ 위원회 운영의 공정성 · 투명성 제고

○ 위원 위촉 시 ‘위원 위촉 서약서’ (붙임 5 참조) 작성

○ 위원회 개최 시마다 ‘청렴서약 및 준수사항 서약’ 작성 (붙임 6 참조)

- 주민의 권리·의무와 관련되는 사항, 인가·허가, 분쟁 조정 등 특히 공정하고 객관적인 심의 의결이 필요한 경우에 한정함
- 법령상 제척, 기피, 회피 규정이 없더라도 공정하고 객관적인 심의, 의결이 필요한 경우 이해관계 유무 사전 확인 및 회피신청 절차 안내

※ 제척·기피·회피 주요 사유

° 위원이 해당 안건에 대해 증언, 진술, 자문, 연구, 용역 또는 감정을 한 경우
° 해당 안건과 직접적인 이해관계가 있다고 인정되거나 배우자 등이 안건 당사자인 경우
° 기타 공정한 심의·의결을 기대하기 어려운 사정이 있는 경우 등

○ 출석회의 개최 원칙

- 안건의 내용이 경미한 경우와 긴급한 사유로 위원이 출석하는 회의를 개최할 시간적 여유가 없는 경우 외에는 출석회의를 원칙으로 함
- 서면회의 개최시 서면회의 개최사유, 안건 및 결과, 개별의원이 의견을 적시해서 보낸 경우 의견까지 명시한 기록물 보관
- 위원회의 회의 안건과 관련된 이해관계인이 있는 경우 그 의견을 듣거나 회의에 참석하게 할 수 있음

□ 위원회 정보공개 강화를 통한 구민 알권리 보장

○ 「 서울특별시 마포구 각종 위원회 회의록 작성 및 공개 조례」(시행 2023. 1. 1.) 제정에 따라 구 홈페이지에 위원회 설치 목적, 회의록 등 공개 의무 강화

- 다른 법령·조례 등에 특별한 규정이 있는 경우를 제외하고, 위원회의 회의록을 작성·보관하고, 회의 종료 후 30일 이내에 구 홈페이지에 공개
- 위원장은 안건 심사 전에 위원회의 토론내용이 회의록으로 작성되어 주민에게 공개될 수 있다는 사실을 위원들에게 충분히 알려야 함

□ 위원회 정비기준 및 방향

정비대상 위원회	정비방향
▫ 설치목적 달성 및 여건 변화로 필요성 감소 ▫ 위원회 기능 상실 또는 설치근거 소멸의 경우	폐 지
▫ 다른 위원회와 목적과 기능이 유사.중복되는 경우 ▫ 유사 자문 성격의 위원회	통 · 폐합
▫ 목적, 기능상 필요하나 운영 실적이 저조한 경우 ▫ 비상설로도 목적 달성이 가능한 경우 - 안건 발생 시에 구성하고 회의 종료 시 해산	비 상 설 화

ㅇ 법령상 강행 설치 위원회

- 비상설화, 폐지가 필요한 경우 소관 부처에 법령 개정 건의
- 법령 개정에 장기간 소요되는 경우 위원회의 심의안건 추가 발굴 등 심의·자문 기능 강화 및 운영 활성화
- 법령 강행설치라고 하더라도 조례 등에 포괄적으로 위임한 경우 조례 개정을 통해 비상설로 전환 가능함

ㅇ 법령상 임의 또는 조례상 설치 위원회

- (폐 지) 법령개정 등 위원회 설치·운영 필요성이 없어진 위원회
- (통·폐합) 다른 위원회와 목적과 기능이 유사·중복되는 위원회
- (비상설화) 목적·기능상 존속이 필요하나 운영실적이 저조한 위원회

□ 2024년 위원회 정비 추진

ㅇ 정비 대상

- <u>장기간(최근 3년 이상) 미개최 위원회</u> : **비상설화, 폐지, 통폐합 등 추진**
- 위원회 기능이 유사하여 통합 운영할 수 있는 경우 : 통폐합
- 목적달성, 법령개정, 행정여건 변화에 따라 존치 필요성이 없어진 경우 : 폐지

○ 우선 정비대상 위원회 : 최근 3년 이상 미개최 위원회 총 5개

- 법령, 조례상 임의설치 위원회를 대상으로 하되, 법령상 강행 위원회라 하더라도 조례에 포괄적으로 위임한 경우 비상설 위원회로 전환 가능

구분	위원회명	강행/임의 여부	설치근거	소관부서
4년 연속 미개최	공익신고자보호지원위원회	임의	조례	감사담당관
	청소년육성위원회	강행	법령	가족행복지원과
	지적재조사위원회	임의	법령	부동산정보과
	도시분쟁조정위원회	강행	법령	주택상생과
3년 연속 미개최	교육발전자문위원회	임의	조례	교육정책과

Ⅳ 행정사항

□ (전 부서) 위원회 신설 및 위원 위·해촉 등 변동사항 발생 시 유의사항 준수

위원회 신설 시

○ 조례 · 규칙 등의 입법 계획 수립 전 위원회 신설 사전검토 요청(붙임 1)

○ 위원 위촉 전 중복 위촉(위원회 3개 초과) 여부 조회(붙임 2) 및 위원 위촉 방침서상 '중복위촉 및 장기연임'에 대한 검토결과 명시

※ 구의회의 추천을 받은 구의원 위촉은 제외이며, 비상설 위원회는 위원 중복 위촉(3개 초과) 및 장기연임(6년 초과) 제한에서 제외되므로 적극 활용

○ 위촉 후 결과 새마포담당관으로 공문 제출

위원 변동사항 발생 시

○ 신규 위촉, 재위촉 및 해촉 시 새마포담당관과 사전 협의(중복여부 조회 등)

※ 위원의 임기만료 도래 2개월 전 위원회는 새마포담당관에서 총괄 보고 예정

○ 최종 변동사항 확정 후 새마포담당관으로 공문 시행

회의록 공개 의무화

○ 위원회 회의록 작성(붙임 3) 및 공개(마포구 홈페이지→열린행정→회의공개)

□ (정비대상 위원회 소관부서) 자체 정비계획(붙임 4) 제출 (2024. 3. 22.까지)

· (감사담당관) 공익신고자보호지원위원회	· (가족행복지원과) 청소년육성위원회
· (교육정책과) 교육발전자문위원회	· (주택상생과) 도시분쟁조정위원회
· (부동산정보과) 지적재조사위원회	

□ (전 부서) 우선 정비 대상이 아니지만 목적달성, 법령개정, 행정여건 변화에 따라 존치 필요성이 없어진 경우 등 정비가 필요한 위원회 별도 계획 제출

새로운 마포 더좋은 마포

2024년도 마포구 위원회 운영평가 및 2025년도 마포구 위원회 운영개선 계획

2024. 11.

마 포 구
(새마포담당관)

01 2024년도 마포구 위원회 운영평가 …… 1
위원회 운영현황 개요 …… 2
위원회 운영실태 분석 …… 4

02 2025년도 마포구 위원회 운영개선 계획 … 10
정비계획 …… 10
운영개선 계획 …… 18

* 붙임 마포구 위원회 현황 …… 19

작성기준일: 2024. 10. 31.

2024년도 마포구 위원회 운영평가 및 2025년도 마포구 위원회 운영개선 계획

01 2024년도 마포구 위원회 운영평가

추진근거 _ 서울특별시 마포구 각종 위원회의 설치 및 운영에 관한 조례

132개
위원회 개수
2024. 10. 31. 기준

1,570명
위원회 위원 수
2024. 10. 31. 기준

323백만 원
예산 편성액
2024년 편성액

2.9회
평균 회의 개최 횟수
2024. 10. 31. 기준

위원회
운영현황 개요

Ⅰ 위원회 현황

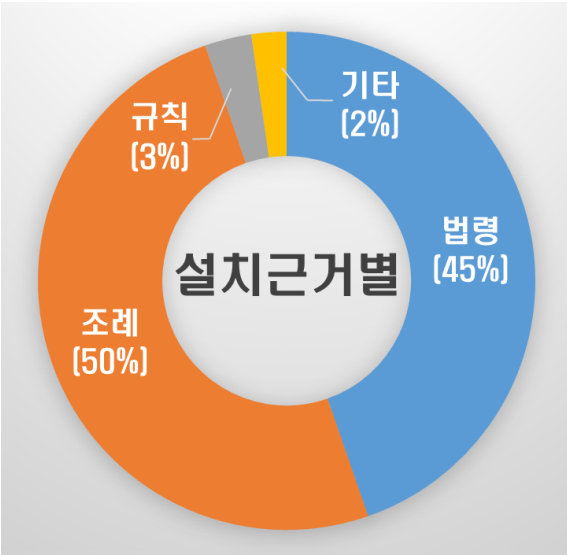

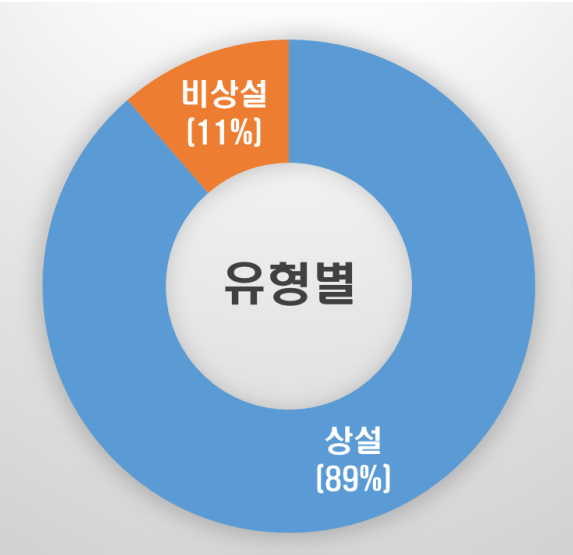

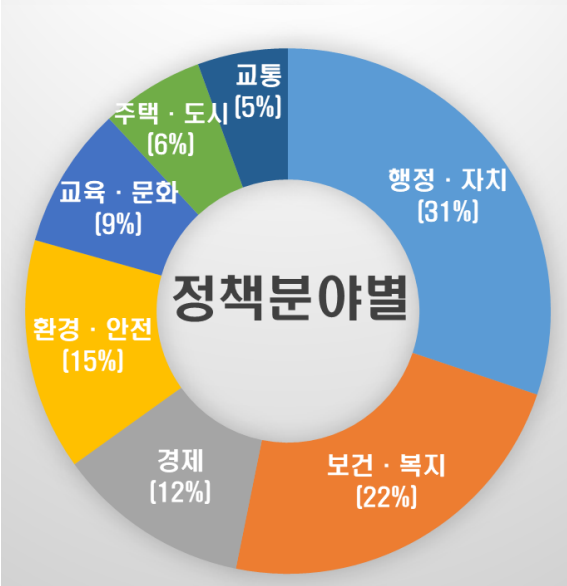

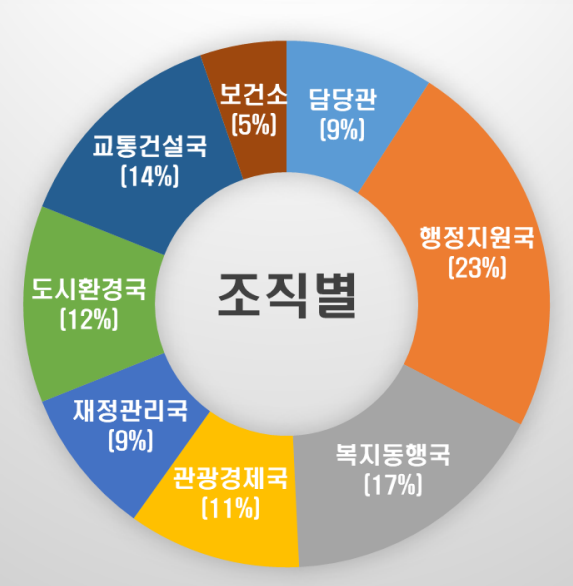

• 설치근거

* 단위_ 개

총계	법령	조례	규칙	기타 (지침·규정 등)
132	59	66	4	3
	44.7%	50%	3.0%	2.3%

• 유형별

* 단위_ 개

총계	상설	비상설
132	117	15
	88.6%	11.4%

• 정책분야별

* 단위_ 개

총계	행정·재정/ 자치·협력	보건·복지/ 여성가족	경제	환경/ 안전	교육·문화/ 관광	주택/ 도시계획	교통
132	41	29	15	20	12	8	7
	31.1%	22%	11.4%	15.1%	9.1%	6%	5.3%

• 조직별[3)]

* 단위_ 개

총계	담당관	행정 지원국	복지 동행국	관광 경제국	재정 관리국	도시 환경국	교통 건설국	보건소
132	12	31	22	14	12	16	18	7
	9.1%	23.5%	16.7%	10.6%	9.1%	12.1%	13.6%	5.3%

※ 동별 상생위원회는 행정지원국에 포함

3) 조직 구분은「서울특별시 마포구 행정기구 설치 조례 (제1619호)」에 의함.

위원회
운영실태 분석

Ⅰ 위원회 현황

마포구는 업무 특성상 전문적인 지식이나 경험이 있는 사람의 의견을 구하거나, 다양한 이해관계의 조정 등 신중한 절차를 거쳐 처리할 필요가 있을 때 심의회 · 위원회 등의 자문기관을 설치·운영하고 있음(지방자치법 제130조). 2024년 10월 말 기준, 마포구 각종 위원회는 132개로 전년 대비 증가율은 4.5%로 행정환경의 변화 및 주민참여 욕구 반영을 위해 지속 증가 추세를 보임.

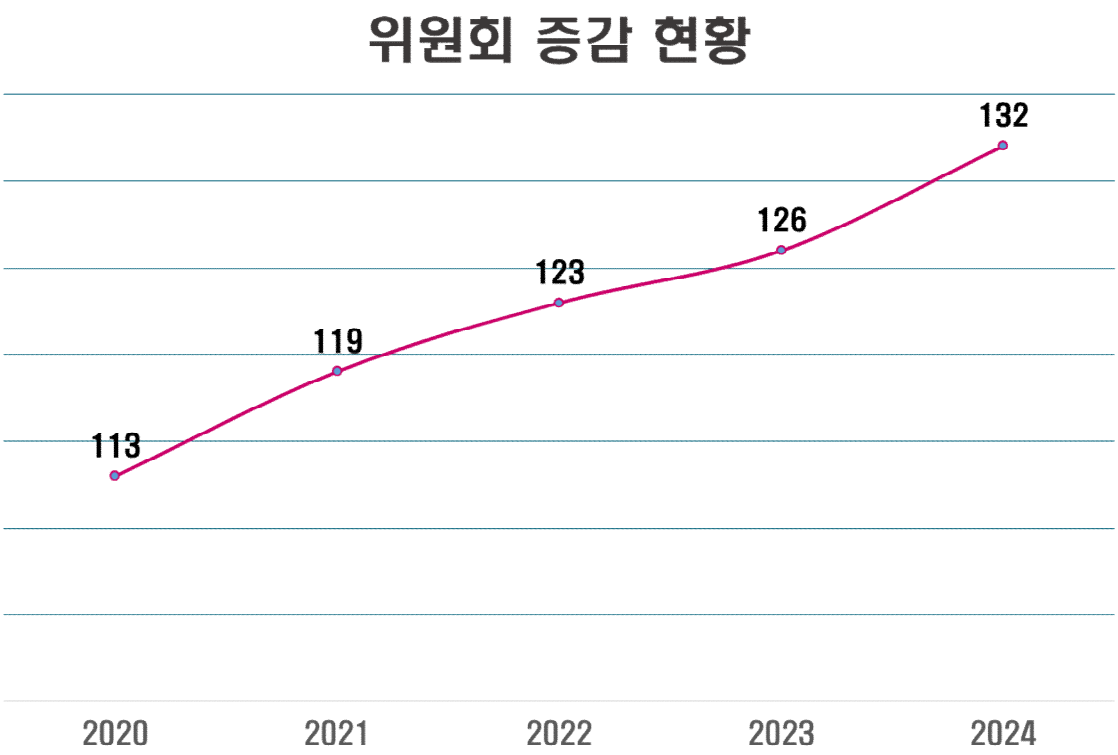

• **연도별 현황**

* 단위_ 개

구분	2019	2020	2021	2022	2023	2024
위원회 수	110	113	119	123	126	132
증감	-	+3	+6	+4	+3	+6

2024년도 한 해 동안 신설한 위원회는 3개로 설치 근거별로 분류하면 조례 근거가 2개, 기타 지침(환경부 고시) 근거가 1개임.

• **2024년도 신설 위원회 : 3개**

* 단위_ 개

조례 근거 (2)	지침(환경부 고시) 근거 (1)
미래교육지구위원회 마포구 인권위원회	생활계 유해폐기물 처리계획 성과평가위원회

무분별한 위원회 증가를 방지하기 위해 신설 위원회는 입법방침 수립 전에 위원회 설치 필요성, 수행 기능, 안건 발생 가능성 등을 총괄부서(새마포담당관)에서 면밀하게 검토하는 사전협의 절차가 운영 중이며(서울특별시 마포구 각종 위원회의 설치 및 운영에 관한 조례 제7조)[4]

개별 위원회의 특성에 따라 비상설 위원회로 전환하거나, 기존 위원회와 유사한 경우에는 통합구성 또는 분과위원회나 소위원회로 연계하여 설치하는 등의 방식으로 위원회 증설을 관리하고 있음.

4) 제7조(사전협의) ① 담당부서의 장은 위원회를 설치하고자 할 때 별지 서식에 따라 위원회 신설 사전검토 요청서(이하 "요청서"라 한다)를 총괄부서의 장에게 제출하여야 한다.
② 요청서를 제출받은 총괄부서의 장은 제6조제2항 및 제8조에 관한 사항 등을 검토하여 담당부서의 장에게 그 결과를 통보하여야 한다.

Ⅰ 위원구성 현황

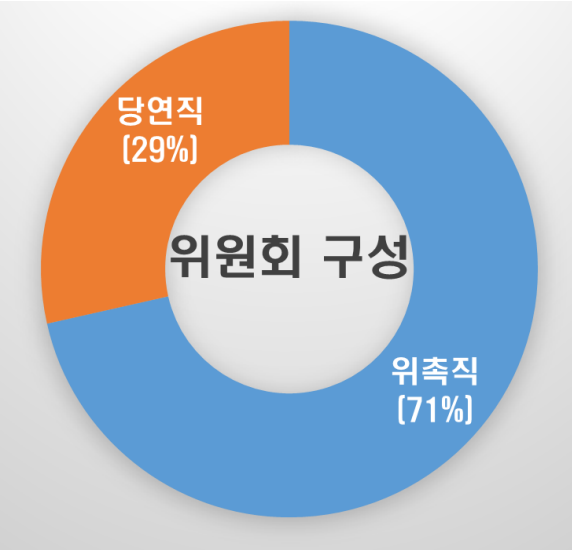

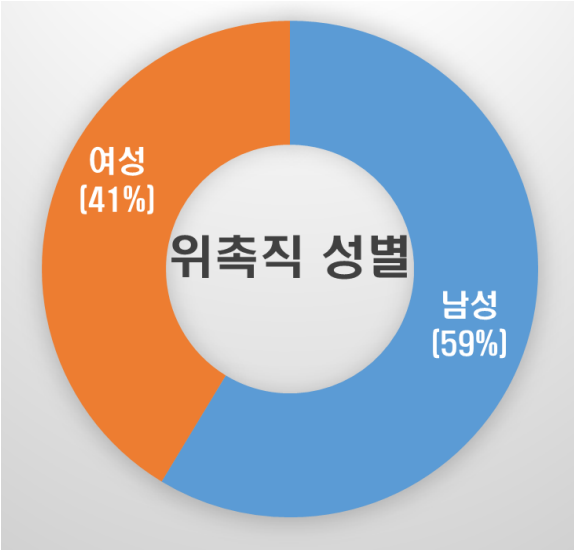

위원회 참여 인사의 다양화로 외부 민간위원(위촉직)은 마포구 전체 위원구성의 71.5%를 차지하고 있으며, 내부위원(당연직)은 28.5%임.

• **위원회 구성**

* 단위_ 명

총계	당연직	위촉직
1,570	448	1,122
	28.5%	71.5%

전체 위촉위원 중 여성위원 비율은 41.4%(464명)로 특정 성별이 위촉직 위원 수의 10분의 6을 초과하지 않도록 한 법정 기준을 준수하고 있음(양성평등기본법 제21조 제2항).

다만, 위원회별 성별 40% 충족 기준 준수 여부를 보면 특정 성별 미충족 위원회가 일부 존재하여 향후 정비가 필요함(위촉위원 5명 미만 위원회 제외).

• **위촉위원 성별 현황**

* 단위_ 명

총계	남성	여성
1,122	658	464
	58.6%	41.4%

한편, 2024년 10월 말 기준 6년을 초과하는 장기연임(連任) 위원 수는 총 7명으로 이 중 '지역사회보장협의체' 위원 6명은 근거 규정[5](「서울특별시 마포구 각종 위원회의 설치 및 운영에 관한 조례」)에 의거 예외에 해당하며, '의료급여심의위원회' 1명은 임기 만료 후 해촉 예정임.

• **위촉위원(구의원 제외) 장기연임 현황**

* 단위_ 명

총계 / 위촉기간	6년 초과 ~ 10년 미만	10년 이상 ~ 15년 미만	15년 이상 ~ 20년 미만
7	3	2	2

또한 2024년 10월 말 기준 3개 위원회를 초과하여 중복 위촉된 위원 수는 총 4명으로 '안전문화운동추진협의회' 위원 2명, '주소정보위원회' 및 '지역사회보장협의체' 위원 각 1명 모두 근거 규정[3]에 의거 예외에 해당.

• **위촉위원(구의원 제외) 중복 위촉 현황**

* 단위_ 명

중복 위원회 수	2개	3개	4개	5개 이상
위원 수	105	79	4(예외)	-

5) 제9조(위원회의 구성) ③ 위원회 담당부서의 장은 위원을 위촉할 경우 총괄부서의 장과 사전에 협의하여야 하며, 같은 사람이 3개 위원회를 초과하여 위촉되거나 같은 위원회에서 6년을 초과하여 연임되지 않도록 하여야 한다(해촉 후 비위촉 기간이 1년이 경과하지 아니한 경우에는 다시 위촉할 수 없다). 다만, 다음 각 호의 어느 하나에 해당하는 경우에는 예외로 한다.
2. 특수전문분야로서 위원회에 참여할 수 있는 사람이 한정되어 있는 경우

Ⅰ 위원회 개최 현황

마포구 132개의 위원회가 2024년 10월 말 기준으로 개최한 회의 수는 총 383회로, 위원회당 평균 개최 수는 2.9회로 나타남.

• **2024년 위원회 회의 개최 횟수(2024. 1. 1. ~ 10. 31. 기간 중)**

총 회의개최 횟수	평균 개최 횟수(위원회별)
383회	2.9회

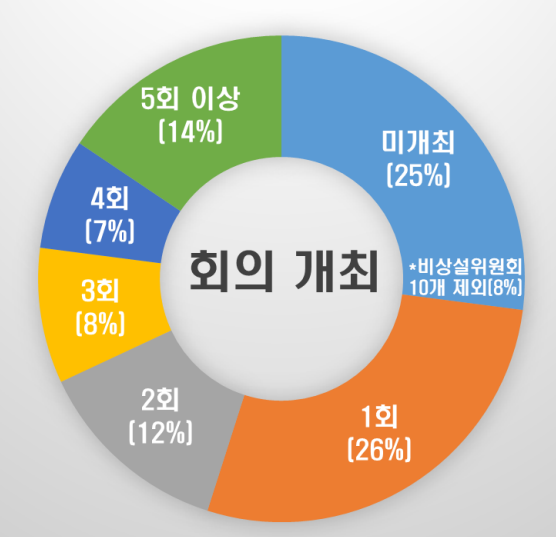

1회 개최한 위원회는 34개(25.7%)이며, 2회 이상 회의를 개최하고 있는 위원회는 55개(41.7%)임. 이 중 10회 이상 회의를 개최한 위원회도 11개(8.4%)임.

비상설 위원회 제외한 미개최 위원회는 33개(25%)이며, 2년 이상 장기 미개최 위원회는 해당부서와의 협의 권고를 통해 활성화, 비상설화, 통폐합, 폐지 등을 추진할 계획임.

• **회의개최 횟수별 위원회 수**

* 단위_ 개

회의 횟수 / 위원회수	미개최*	1회	2회	3회	4회	5~9회	10~19회	20~45회
132	33	34	16	11	9	8	8	3
	25%	25.7%	12.1%	8.3%	6.8%	6.1%	6.1%	2.3%

*미개최 위원회 중 비상설 위원회 10개(7.6%) 제외

• **위원회 평균 회의 개최 횟수 현황(2021~2024)**

* 단위_ 회

연도별 분류	2021년			2022년			2023년			2024년*		
	합계	서면	대면	합계	서면	대면	합계	서면	대면	합계	서면	대면
개최 횟수	370	266	104	405	260	145	403	231	172	383	202	181
비율	100%	71.9%	**28.1%**	100%	64.2%	**35.8%**	100%	57.3%	**42.7%**	100%	52.7%	**47.2%**

*2024년 개최 횟수는 10. 31. 기준

코로나 기간 중 위원회 개최 시 서면 회의로 대체되어 개최되는 일이 잦았으나, 2023년 이후로는 대면 회의 비율이 큰 폭으로 늘어나고 있음.

위원회 총괄관리부서(새마포담당관)에서 대면 회의가 원칙인 점을 안내[6]하는 등 지속적인 모니터링으로 대면 회의 비율을 꾸준히 높여나가고 있음.

6) 제12조(위원회의 운영) ② 위원회는 위원이 출석하는 회의를 원칙으로 하되 다음 각 호의 어느 하나에 해당하는 때에는 서면으로 할 수 있다.

Ⅰ 예산 집행 현황

위원회 예산 집행액은 10월 말 기준 총 136백만 원으로, 1개 위원회당 평균 집행 예산은 약 1백만 원임.



항목별로 살펴보면, 참석 수당 등 위원에게 직접 지급되는 수당이 예산 집행액의 97%(132백만 원)이며,

위원회 관련 인쇄비, 소모품비 등을 합한 회의 운영 비용은 예산 집행액의 3%(4백만 원)으로 나타남.

- **예산집행**

* 단위_ 백만원

총액	위원에게 지급되는 비용	회의 운영 비용
	참석수당 등	인쇄비, 소모품비 등
136	132	4

02 2025년도 위원회 정비 · 운영 개선계획

정비계획

Ⅰ 법령상 위원회

비상설화, 폐지 등 정비가 필요한 경우 소관부처에 법령개정 건의

법령개정이 장기간 소요되는 경우 위원회 심의안건 발굴 등 자문기능 활성화

Ⅰ 조례상 위원회

환경변화 등 위원회 설치·운영의 필요성이 없어진 위원회는 폐지

다른 위원회와 목적과 기능이 유사·중복되는 위원회는 통·폐합

목적·기능상 존속이 필요하나 운영 실적이 저조한 위원회는 비상설화 혹은 활성화

정비대상 위원회	정비방향
▫ 설치목적 달성 및 여건 변화로 필요성 감소 ▫ 위원회 기능 상실 또는 설치근거 소멸의 경우	폐 지
▫ 다른 위원회와 목적과 기능이 유사중복되는 경우 ▫ 유사 자문 성격의 위원회	통 · 폐합
▫ 목적·기능상 필요하나 운영 실적이 저조한 경우 ▫ 비상설로도 목적 달성이 가능한 경우 – 안건 발생 시에 구성하고 회의 종료 시 해산	비상설화
▫ 위원회 운영 자체 진단 및 안건발굴을 통하여 회의 개최 등 활성화 가능한 경우	활성화

Ⅰ 정비대상

위원회 정비·활성화 대상은 장기간 미개최한 위원회로 법령상 강행 위원회의 경우, 강제 정비가 어려운 만큼 법령·조례상 임의 규정 위원회를 우선으로 정비하고, 기타 강행 규정 위원회도 법령 개정 건의 등을 통해 정비 추진
(단, 위원회 성격에 따라 자체진단을 통해 활성화 방안 모색)

■ **대상 : 2년 이상 미개최 17개 위원회** (법령 10, 조례 7)

구분	위원회명	강행/임의 여부	설치근거
4년 연속 미개최 (9개)	공익신고자보호지원위원회	임의	조례
	지적재조사위원회	임의	법령
	청소년육성위원회	강행	법령
	경계결정위원회	강행	법령
	공동주택관리분쟁조정위원회	강행	법령
	교통안전정책심의위원회	강행	법령
	정신건강심의위원회	강행	법령
	도시분쟁조정위원회	강행	법령
	교육발전자문위원회	강행	조례
3년 연속 미개최 (3개)	관광산업활성화위원회	강행	조례
	유통업상생발전협의회	강행	법령
	농지위원회	강행	법령
2년 연속 미개최 (5개)	아동친화도시추진위원회	강행	조례
	마포구협치회의	강행	조례
	사회적경제위원회	임의	조례
	피난구조설비설치지원심의위원회	강행	조례
	교통영향평가심의위원회	강행	법령

Ⅰ 구체적인 정비방법

■ 폐지

– (정비대상) **설치목적 달성 또는 운영 실적이 저조한 위원회**

• 목적달성, 기능변경, 행정여건 변화로 인해 존속 필요성이 없어진 경우

※ 심의·자문 안건 발굴이 가능한 경우 위원회 운영 활성화 추진

– (정비방법) **위원회 관련 조례개정 및 법령개정 건의 등**

• (법령상 의무설치) 해당부처에 법령 개정 및 폐지 건의

• (법령상 임의설치) 관련 조례의 개정 또는 방침으로 폐지

• (조례상 의무/임의설치) 관련 조례 개정

■ 통폐합

– (정비대상) **기능 유사·중복 위원회**

• 위원회의 설치목적 및 기능이 유사한 경우

• 기능은 다르나 심의대상이 동일하여 통합해서 운영할 수 있는 경우

※ 법령에 위원회 설치근거 및 구성·운영에 관한 세부적 규정을 두는 경우에는 해당 법령에 통합에 관한 별도 규정이 없는 한 통합 불가

– (정비방법) **위원회별 설치 조례 개정을 통한 근거 마련**

• (의무설치 위원회에 통합) 법령상 의무설치 위원회의 명칭을 사용, 의무설치 위원회 관련 조례상 기능 보강 및 통합 관련 규정 신설

• (임의·조례위원회 간 통합) 조례에 통합 관련 규정 신설 필요

– (정비유형) **단순 통폐합 또는 통합 후 분과위원회로 편제**

• 위원회 간 단순 통폐합을 원칙으로 함

• 독자적 심의 필요로 단순 통폐합이 곤란한 경우, 주된 기능을 수행하는 위원회의 하위 분과위원회로 편제

■ 비상설화

– (정비대상) 안건발생 빈도가 적어 비상설로도 목적 달성이 가능한 위원회

– (정비방법) 비상설화 규정 마련

<예시> '마포구 주민투표청구심의회' 비상설화 사례

<개정 전>	<개정 후>
제12조(주민투표청구심의회) ① 구청장은 다음 각 호에 관한 사항을 심의·의결하기 위하여 주민투표청구심의회(이하 "심의회"라 한다)를 둔다. ②~④ (생략) ⑤ 위촉위원의 임기는 2년으로 하되, 연임할 수 있다.	제12조(주민투표청구심의회) ① (개정 전과 같음) ②~④ (개정 전과 같음) ⑤ 제1항에 따른 위원회는 심의 안건이 발생할 때마다 구성·운영하고 심의 종료 후에는 자동 해산한 것으로 본다.

최근 5년간 정비 현황

정비구분	정비내용 (2020~2024)
통폐합 (1)	▪ 건강생활실천협의회 → 지역보건의료심의위원회에 통폐합
비상설화 (5)	▪ 자살예방및생명존중위원회 ▪ 안전도시만들기위원회 ▪ 상징물관리위원회 ▪ 도시건축공동위원회 ▪ 도시농업위원회
폐 지 (8)	▪ 사전재해영향성검토위원회 ▪ 건강생활실천협의회 ▪ 노인복지기금운용심의위원회 ▪ 공공근로사업추진위원회 ▪ 공유토지분할위원회 ▪ 정보화전략위원회 ▪ 조직관리위원회 ▪ 혁신교육지구운영협의회
법령개정건의 (2)	▪ 지적재조사위원회 ▪ 경계결정위원회
정비 예정 (3)	▪ 공익신고자보호지원위원회(비상설화 추진 중) ▪ 사회적경제위원회(비상설화 추진 중) ▪ 거리가게자립기금운용심의위원회(25.1.1.자 폐지)

운영 개선 계획

Ⅰ 문제점 및 보완사항

■ 설치 · 구성상

- 위원회 설치 시 위원회 필요성, 기능 유사·중복 위원회 존재 여부 등에 대한 종합적이고 면밀한 검토 없이 위원회를 신설하는 경향
- 위원회 신설 시 새마포담당관 사전검토 절차 미준수
- 특정 위원의 중복위촉 또는 장기연임
- 성별 균형 외 장애인, 청년 등 위촉 확대를 통해 다양한 계층의 구정참여 활성화

■ 운영 · 관리상

- 위원회의 상당수가 개최실적 저조

※ **단, 개최 빈도가 낮을 수밖에 없는 위원회 존재** : 예) 지적재조사위원회/경계결정위원회(지적재조사 사업지구 선정 시에 개최), 공동주택관리분쟁조정위원회(분쟁 조정 신청 시에만 개최)

- 위원회 회의록 공개율이 저조하고 공개된 회의록에도 비공개 정보가 많으며, 위원회 정보(명단 등) 현행화가 미흡하여 운영의 개방성 및 투명성 제고 필요

※ **단, 법령상 비공개 위원회 존재** : 예) 인사위원회(지방공무원 징계 및 소청 규정 제11조 제2호에 의거 위원명단 비공개)

- 단체·기관의 임원 등이 위원으로 활동 시 소속 단체, 기관의 사업과 관련된 안건 심의·의결에 관여하여 이해충돌 발생 우려

Ⅰ 운영 개선계획

1 위원회 신설시 사전협의 및 '일몰제' 적용

- 위원회 수요 발생 시 기존 위원회 활용 가능 여부, 신설 필요성에 대해 자체 진단 후 새마포담당관에 사전 협의 절차 필수 진행

신설 검토 의뢰 (1단계)		검토결과 통보 (2단계)		기본입법 방침 (3단계)
(주관부서 → 새마포담당관) 위원회 신설사전검토요청서 공문 제출	➡	(새마포담당관 → 주관부서) 위원회 기능 중복 여부 등 검토 결과 통보	➡	(주관부서) 검토 결과에 따라 입법계획 수립(새마포담당관 협조 결재)

.※ 의원발의 조례에 '위원회 신설' 포함시, 소관부서에서 사전협의 의무화

- 개별 조례 제·개정 시, 기존 위원회 운영 실적, 행정 여건 변화 등을 고려하여 위원회 존속 여부 판단
- 유사 중복 위원회 통폐합을 비롯해 장기간 미개최 위원회 비상설화 추진
- 기능상 존속이 필요하나 개최실적 저조한 위원회에 대한 활성화 방안 마련

2 위원 중복 위촉(3개 초과) 및 장기연임(6년 초과) 제한

- 공무원이 아닌 위원의 임기는 예외 사항을 제외하고 3년을 넘지 않도록 하고, 위원 위촉계획 방침 시 '중복위촉 및 장기연임 검토 결과' 명기
- 위원 위·해촉 등 변경사항 발생 시 새마포담당관으로 내역 통보(7일 이내)
- 위촉계획 수립 전 위원 중복, 장기연임 제한 준수 여부 확인 등 새마포담당관 사전 확인 철저

※ 중복위촉 및 연임제한 예외 규정

° 서울특별시 마포구의회가 추천한 구의원을 위원으로 위촉하는 경우

° 특수전문분야로서 위원회에 참여할 수 있는 사람이 한정되어 있는 경우

° 특정한 안건을 처리한 후 해산되는 위원회의 경우

3 위원의 대표성 확보 및 다양화를 통해 위원회의 전문성, 공정성 제고

- 위원 위촉 시 검증된 전문인력 활용을 위해 공식 인력 DB 활용
- 여성 위원뿐 아니라 청년 위원도 일정 부분 위원회에 참여할 수 있도록 적극 권고

※ 장애인 위원의 경우 위원회 기능 및 역할, 장애인 전문가 비율 등에 따라 다를 수 있으므로 법적 제도화보다는 운영 지침에 내용 구체화

※ 위원 인력풀 활용

° 국가 인력풀: 국가인재DB(36만명) 활용 요청 및 검색 권한 한시적 부여
(인사혁신처 인재정보기획관 인재정보담당관 ☎ 044-201-8053, 8067)

° 여성 인력풀: 여성인재DB(6만명) 검색 권한 한시적 부여
(여성가족부 여성정책국 여성인력개발과 ☎ 2100-6196)

4 위원회 정보공개 강화를 통해 청렴한 위원회 운영 및 구민 알권리 보장

- 위원회 회의록 작성 및 공개 조례 제정에 의거, 회의록 공개원칙을 명시해 구 홈페이지에 **위원회 설치목적, 회의록 등 비공개 자료를 제외한 자료 공개 의무화 강화**

※ 서울특별시 마포구 각종 위원회 회의록 작성 및 공개 조례[시행 2023. 1. 1.]

° 제정일자: 2022. 10. 20.

° 제정목적: 마포구 각종 위원회의 회의내용을 공개·보존함으로써 구민의 알권리 보장 및 투명행정 구현

° 공개내용: 일시, 장소, 안건, 발언내용, 심의·의결 내용, 기타 위원회 또는 위원장이 필요하다 인정하는 사항 등

5 위원의 이해충돌 방지 적용으로 위원회 운영 공정성 확보

- 지침상 규정인 위원회 심의·의결 시 제척·기피·회피 이행 사항을 위원회 조례에 강행 규정 명문화
- 심의·의결이 필요한 위원회 개최 시, 청렴서약서 제출 의무를 조례에 명시하고 청렴서약서 내용에 **'비밀누설 및 사적이용 금지' 추가**

※ 제척·기피·회피 주요 사유

° 위원이 해당 안건에 대해 증언, 진술, 자문, 연구, 용역 또는 감정을 한 경우

° 해당 안건과 직접적인 이해관계가 있다고 인정되거나 배우자 등이 안건 당사자인 경우

° 기타 공정한 심의·의결을 기대하기 어려운 사정이 있는 경우 등


마포구

붙임 3	2025년 마포구 위원회 관리 및 정비 계획

마포구 사무전결처리 규칙 제5조에 의거 새마포담당관 전결을 확인함

문서번호	
문서공개	비공개(5)
결재일자	

주무관	새로운마포팀장	새마포담당관
협조		

새로운 마포 더좋은 마포

2025년 마포구 위원회 관리 및 정비 계획

2025. 2.

마 포 구

(새마포담당관)

2025년 마포구 위원회 관리 및 정비 계획

새마포담당관: 김종임☎3153-8510 새로운마포팀장: 김유미☎8511 담당: 안민환☎8514

마포구 각종 위원회 운영 현황에 대한 분석을 토대로 비효율적 위원회를 정비하여 합리적인 위원회 운영을 위한 방향과 기준을 마련하고자 함

Ⅰ 추진근거

□ **「서울특별시 마포구 각종 위원회의 설치 및 운영에 관한 조례」** ('19. 3. 21. 시행)

□ **「서울특별시 마포구 각종 위원회 회의록 작성 및 공개 조례」** ('23. 1. 1. 시행)

□ **「지방자치단체 위원회 정비 지침」** (행정안전부)

Ⅱ 2024년 관리 분석

□ 위원회 현황

○ 행정환경 변화와 주민의 행정참여 욕구를 반영하기 위한 증가 추세 지속

– 연도별 위원회 수

구 분	2020년	2021년	2022년	2023년	2024년
위원회수	113	119	123	126	131
증 감	–	+6	+4	+3	+5

– 설치 근거 및 유형별

설치 근거					유형별		
계	법령	자치법규		기타[7]	계	상설	비상설
		조례	규칙				
131	59	65	4	3	131	115	16

7) 드림스타트 운영위원회(드림스타트 사업지침, 보건복지부), 생활계유해폐기물처리계획 성과평가위원회(생활계 유해폐기물 처리 계획 수립 및 평가 등에 관한 지침, 환경부), 마포공무국외출장심사위원회(서울특별시 마포구 공무국외출장규정)

□ 위원 구성 현황

○ 위원회 참여 인사의 다양화로 위촉직 비율은 72.3% 이며, 이 중 여성위원 비율 40% 초과로 특정 성별 법정기준 준수(양성평등기본법 제 21조 제2항)

– 총 위원 수

구 분	계	당연직	위촉직	여 성 위 원			구의원
				계	당연직	위촉직	
인원 수	1,627	451	1,176	755	236	519	65
비율(%)	100%	27.7%	72.3%	46.4%	52.3%	44.1%	5.5%

※ 개별 위원회 성별 40% 충족 기준 준수 여부를 살펴보면 특정 성별의 미충족 위원회가 일부 존재하여 향후 정비가 필요함(위촉직 위원 3인 미만 위원회 제외)

○ 위촉직 위원 중 3개 위원회를 초과하여 중복 위촉되어 있는 위원 수는 총 6명이며, 6년 초과하여 연임한 위원 수는 총 6명임

– 중복 위촉 및 장기 연임 위원

구 분	중복 위촉(3개 위원회 초과)	장기 연임(6년 초과)
위원 수	6명	6명

□ 회의 개최 현황

○ 위원회 회의 총 486회 개최, 위원회당 평균 개최 수는 3.7회

– 회의 개최 횟수

구분	미개최	1회	2회	3회	4회	5~9회	10~20회	40회 이상
위원회 수	20[8)]	32	22	12	10	15	7	3
비율	15.3%	24.4%	16.8%	9.2%	7.6%	11.5%	5.3%	2.3%

○ 대면회의는 245회(50.4%), 대면회의 모니터링 등으로 전년 대비 3% 증가

– 대면·서면회의 개최 현황

구분	합계	대면회의	서면회의
개최 횟수	486	245	241
비율	100%	50.4%	49.6%

8) 비상설위원회(안건이 발생하면 구성하고 회의 종료 후 자동 해산) 10개(7.6%)를 제외한 위원회 수

□ 문제점 및 보완과제

설치·구성상

○ 위원회 신설 시, 새마포담당관 사전검토 등 필수 절차 미준수 사례가 있어 효율적인 위원회 관리 제한

○ 위원회 조례상 위원 위촉 및 연임기준 초과로 위촉직 위원의 다양성 저해

운영·관리상

○ 안건 미발생 등으로 미개최 위원회 존재 및 대면회의 원칙 지속 안내 필요

○ 위원 위·해촉 등 변동사항 관련 총괄부서 미통보로 위원회 정비 제약

Ⅲ 2025년 위원회 관리 및 정비 계획

□ 위원회 설치 전 사전협의 절차를 통한 운영 효율성 제고

○ 위원회 신설 시 기존 위원회 활용 가능 여부, 신설 필요성에 대해 주관부서 자체 진단 후 새마포담당관에 사전검토 절차 필수 진행

신설 검토 의뢰 (1단계)		검토결과 통보 (2단계)		기본입법 방침 (3단계)
(주관부서 → 새마포담당관) 위원회 신설 사전검토요청서 공문 시행	➔	(새마포담당관 → 주관부서) 위원회 기능 중복 여부 등 검토 결과 통보	➔	(주관부서) 검토 결과에 따라 입법계획 수립(새마포담당관 협조 결재)

※ 위원 발의 조례에 '위원회 신설' 내용 포함 시, 소관 부서에서 동일한 검토 절차 진행

○ 개별 조례 제·개정 시, 위원회 존속 기한 설정 및 비상설화 가능성, 위원회 존속 여부 우선 검토

– 설치 필요성, 회의 안건 수요, 기존 위원회의 운영 효과 및 실적, 행정여건 변화 등 종합적 고려

□ 위원 구성 관련 법정 위촉기준 준수 및 관리로 운영 내실화

○ 위원 위촉 전, 새마포담당관 사전검토 진행 및 방침서상 결과 명시 강조

○ 위원 위·해촉 등 변경사항 발생 시 새마포담당관으로 내역 통보(7일 이내)

□ 위원회 운영의 공정성·투명성 제고 및 운영 활성화 추진

○ 위원 위촉 시 '위원 위촉 서약서'(붙임 5) 작성

○ 안건에 따라 필요 시 '청렴서약 및 준수사항 서약'(붙임 6) 작성

○ 공정한 심의·의결이 필요한 경우, 이해관계 유무 사전 확인 및 회피 신청 절차 안내

○ 대면회의 개최 원칙 지속 안내 및 정기적 모니터링 실시

○ 구 홈페이지에 위원회 현황, 회의록 등 게시로 구민 알권리 보장

□ 위원회 정비기준 및 추진 방향

정비대상 위원회 기준	정비방향
▫ 설치목적 달성 및 여건 변화로 필요성 감소 ▫ 위원회 기능 상실 또는 설치근거 소멸의 경우	폐 지
▫ 다른 위원회와 목적과 기능이 유사.중복되는 경우 ▫ 유사 자문 성격의 위원회	통·폐합
▫ 목적, 기능상 필요하나 운영 실적이 저조한 경우 ▫ 비상설로도 목적 달성이 가능한 경우	비상설화
▫ 위원회 운영 자체 진단 및 안건발굴을 통하여 회의 개최 등 활성화 가능한 경우	활 성 화

○ 정비 방법

– 법령상 강행 설치 위원회의 경우 비상설화 또는 폐지 진행 시 소관 부처에 법령 개정 건의

※단, 조례 등에 포괄적으로 위임한 경우 조례 개정으로 비상설 전환 가능

– 법령상 임의, 조례상 설치 위원회의 경우 정비기준에 따라 위원회 폐지, 통·폐합, 비상설화 검토 후 조례 개정 등 절차 추진

– 위원회 심의안건 발굴 등 심의·자문 강화 및 운영 활성화 방안 검토

○ 2025년 위원회 정비 대상: 최근 3년 이상 미개최 위원회 10개

구분	위원회명	강행/임의 여부	설치근거	소관부서
5년 연속 미개최	도시분쟁조정위원회	강행	법령	주택상생과
	공통주택관리분쟁조정위원회	강행	법령	주택상생과
	지적재조사위원회	임의	법령	부동산정보과
	경계결정위원회	강행	법령	부동산정보과
	교통안전정책심의위원회	강행	법령	교통행정과
	정신건강심의위원회	강행	법령	보건행정과
4년 연속 미개최	공익신고자보호지원위원회	임의	조례	감사담당관
	교육발전자문위원회	강행	조례	교육청소년과
3년 연속 미개최	유통업상생발전협의회	강행	법령	경제진흥과
	농지위원회	강행	법령	경제진흥과

Ⅳ 행정사항

□ (전 부서) 위원회 신설 및 위·해촉 등 변동사항 발생 시 유의사항 준수

위원회 신설 시

○ **자치법규 제·개정 계획 수립 전 위원회 신설 사전검토 요청**(붙임 1)

위원회 위·해촉 시

○ **위원회 위원 신규 위촉, 재위촉 및 해촉 시 새마포담당관과 사전 협의**

※ 위원의 임기만료 도래 2개월 전 위원회는 새마포담당관에서 총괄 보고 예정

– 중복 위촉(3개 초과), 장기연임(6년 초과), 성별 위촉비율(특정 성별 60% 초과) 여부 조회 필수

○ **위원 위촉 계획 방침서상 중복위촉, 장기연임, 성별 위촉비율에 대한 새마포담당관 검토결과 명시**

※ 구의회의 추천을 받은 구의원 위촉은 제외이며, 비상설 위원회는 위원 중복 위촉(3개 초과) 및 장기연임(6년 초과) 제한에서 제외되므로 적극 활용

※ 관련 규정에 따라 예외적 사유 발생 시, 방침서에 해당 근거 및 내용 명시

○ **위원 위촉 후 위원회 관리카드 등 새마포담당관으로 공문 제출**

위원회 개최 후

○ **위원회 회의록 작성**(붙임 3) **및 공개**(마포구 홈페이지 → 열린행정 → 회의공개)

□ (해당부서) 위원회 자체 정비계획(붙임 4) 제출: ~'25. 2. 24.

· (주택상생과) 도시분쟁조정위원회	· (보건행정과) 정신건강심의위원회
· (주택상생과) 공동주택관리분쟁조정위원회	· (감사담당관) 공익신고자보호지원위원회
· (부동산정보과) 지적재조사위원회	· (교육청소년과) 교육발전자문위원회
· (부동산정보과) 경계결정위원회	· (경제진흥과) 유통업상생발전협의회
· (교통행정과) 교통안전정책심의위원회	· (경제진흥과) 농지위원회

2025년도 행정사무감사

새마포-08 (새마포담당관)

요구자료 (이한동 의원)

최근 3년간 마포구 특화사업별 추진 실적

○ 최근 3년간 마포구 특화사업별 추진실적:「붙임」

소 관 팀 장	새마포기획팀장 한승희 (☎ 3153-8501)

붙임 최근 3년간 마포구 특화사업별 추진실적(2022. 7. 1.~2025. 4. 30.) ※ 행정건설위원회 소관부서 사업에 한함

연번	부서명	사업명	사업기간	예산현황(단위: 천원)			사업내용
				예산액	집행액	잔액	
1	새마포담당관	현장구청장실	2022. 7.~계속	9,289	6,619	2,670	○ 민생 현장과 주요시설을 직접 방문해 현장의 목소리를 경청하여 신뢰 기반의 소통행정 구현
2		365 구민소통폰	2022. 7.~계속	5,522	3,674	1,848	○ 주민들의 생활 속 고충, 건의, 불편사항을 간편하게 접수할 수 있는 문자 서비스를 운영하여 민원편의 증진
3	자치행정과	1동 1특화사업	2025. 1.~2025. 12.	258,396	236,847	21,549	○ 각 동의 특징이 드러나는 특화사업 발굴 및 수행 - 지역단체 협업 및 공간 연계 등 지역 특성에 맞는 인적 물적 자원 활용
4		긴급재난안전자금	2025. 1.~2025. 12.	80,000	80,000	-	○ 동장 판단 하에 긴급 안전조치가 필요한 곳에 선 지출 후 보고
5		아주 작은 음악회	2025. 1.~2025. 12.	160,000	80,000	80,000	○ 동 지역자원을 활용한 '아주 작은 음악회' 개최로 주민들에게 문화예술 향유 기회 제공
6		동 주민 체육지원 사업	2025. 1.~2025. 12.	160,000	-	160,000	○ 체육활동 지원 및 하반기 동(洞) 대항 체육대회 개최 등을 통해 주민의 체육 활동 참여 기회 확대
7		꽃길 조성사업	2025. 1.~2025. 12.	140,000	140,000	-	○ 동별 유동인구가 많은 지역(공공장소, 공원, 도로)에 주민 참여형 꽃길 조성 및 관리
8		우리마을골목여행	2022. 7.~계속	43,630	22,980	20,650	○ 동자원봉사캠프 중심 골목여행 코스 개발 - 골목여행 해설사에게 명소에 대한 해설을 듣는 골목탐방과 거리의 쓰레기를 줍는 플로깅 활동을 동시 진행 - 탐방 후 재활용 교육 및 수집한 쓰레기 분리수거 실시 등
9	관광정책과	마포순환열차버스 운영	2022. 7.~계속	4,081,073	2,411,407	1,669,666	○ 마포구 주요 관광지 및 골목상권을 잇는 순환형 시티투어버스 운영 ☐ **운영개요** – 운영주체: 마포구 시설관리공단 ※「마포구」: 시설 구축 및 홍보마케팅 등 지원 – 운행대수: 중형 전기버스 3대 – 노선현황: (길이) 28.6km (운영시간) 화~일09:00~22:00 (정류소) 17개 (소요시간) 120분 (배차간격) 60분 (운영횟수) 1일 12회

연번	부서명	사업명	사업기간	예산현황(단위: 천원)			사업내용
				예산액	집행액	잔액	
10	고용협력과	마포구 플랫폼 배달노동자 산재보험료 지원사업	2022. 7.~계속	135,000	39,272	95,728	○ 플랫폼을 통해 배달하는 노동자에게 본인 부담 산재보험료의 90% 지원(인당 10만원 한도) ※ 지원대상: 마포구에 주민등록을 두고 마포직업소개소에 구직 등록한 플랫폼 배달노동자
11	교육청소년과	가족사랑 엄빠랑 캠핑	2024. 10./ 2024. 12.	94,725	94,725	-	○ 초등학생 이상 자녀가 있는 가족을 대상으로 가족 간 소통과 화합 강화를 위한 '엄빠'랑 행사추진 ※ 추진실적(2024년 2회) - 엄빠랑 캠핑가자(10월): 1박2일 자연 속 캠핑 및 갯벌체험 - 엄빠랑 놀자(12월): 가족과 함께하는 크리스마스 축제
12		스페이스(스터디카페) 조성 및 운영	2023.1.~계속	3,801,748	1,466,406	2,335,342	○ 스페이스(스터디카페) 운영 및 조성 - CCTV 및 비상벨 설치, 부모 알림서비스 제공 - 태블릿 등 전자기기 제공을 통한 영상전자도서관 서비스 제공 ☐ **운영개요** – 현 황: 6개소 운영 · 마포나루, 합정, 염리, 마포중앙도서관, 합정실뿌리, 연남 – 운영시간: 09:00~익일 02:00(연중무휴) ** 합정스페이스 10:00~18:00(무료)* – 이용요금: 청소년(만9세~만24세) 500원, 성인 5,000원
13	평생학습과	효도학교 운영 (성인, 청소년)	2022.7.~계속	170,913	149,619	21,294	○ 수평적 효 문화 확산과 세대 간 소통 증진을 위한 맞춤형 평생교육 **'효도학교'** 운영 - 효도학교 1기(2024. 6. 22.~7. 13.), - 효도학교 2기(2024. 11. 9.~11. 29) - 효도학교 3기(2025. 4. 5.~4. 26.) ○ 청소년을 대상으로 **'찾아가는 효도학교'** 운영 - 2024년 7개교 915명 참여, - 2025년 5월~12월 운영 예정
14		더북데이	2024. 6./ 2024. 11.	92,000	92,000	-	○ 책을 통한 소통과 나눔문화 확산을 위한 독서문화행사 운영 - 16개동 중고도서 알뜰판매 부스운영(알뜰북마켓) - 북 토크, 저자와의 대화 등 독서 관련 프로그램 운영 ※ 2024. 11. 노벨상 수상 '한강' 작가 특별코너 운영

연번	부서명	사업명	사업기간	예산현황(단위: 천원)			사업내용
				예산액	집행액	잔액	
15	보육정책과	마포형 특성화 프로그램 공모사업	2025. 4.~2025. 12.	200,000	-	200,000	○ 관내 어린이집 120개소를 대상으로 특화프로그램 강사비 및 프로그램 교재·교구비 지원 ☐ **지원개요** – 지원대상: 관내 어린이집 중 공모 신청·선정 어린이집 – 지원내용: 특화 프로그램* 강사비 교재·교구비 지원 ** 특화프로그램: 놀이특화, 언어특화, 발달특화, 기타특화 프로그램* – 지원규모: 프로그램 당 최고 2,000천원 이내 – 지원시기: 2025.5. 공모 심사 후 2025.6. 교부 예정
16		마포형 특성화 시설개선 공모사업	2025. 4.~2025. 12.	300,000	-	300,000	○ 민간, 가정, 협동, 법인, 단체 어린이집을 대상으로 개보수 등 환경개선 사업비 지원 ☐ **지원개요** – 지원대상: 민간, 가정, 협동, 법인, 단체 어린이집 중 공모 신청·선정 어린이집 – 지원내용: 개보수 등 환경개선이 필요한 사업비 지원 – 지원규모: 규모(정원) 및 개보수 범위에 따른 차등 지원 – 지원시기: 2025.5. 공모 심사 후 2025.6. 교부 예정
17		베이비시터하우스 운영	2024. 7.~계속	1,284,580	124,571	1,160,009	○ 영유아를 안심하고 맡길 수 있는 베이비시터하우스 운영 - 보육시간 확대운영(07:00~22:00) - 교사대 아동 비율 개선 - 아동 1인당 보육실 면적 상향 - 환경개선공사 및 기자재 지원
18	물관리과	월드컵천 환경개선사업	2023. 12.~2024. 12.	4,764,000	4,624,000	140,000	○ 월드컵천 정비(중동교~성산천 합류지점 1.56km구간)를 통해 안전하고 깨끗한 하천환경 조성 - 자전거도로 포장 147a, 하상준설 1,614㎥, - 자연석 쌓기 1,084m, LED바닥등 설치 ○ 하천변에 맥문동, 청보리, 양귀비 식재 및 종자 파종으로 도심 속 자연과 사람이 숨 쉬는 힐링공간 마련
19		월드컵천 경관폭포 및 수변테라스 조성사업	2024. 5.~2025. 12.	5,630,000 (예정)	-	-	○ 월드컵천 경관폭포 설치 및 수변테라스(카페) 조성으로 구민에게 색다른 볼거리 및 쉼터 제공 ☐ **사업개요** – 사업위치: 마포구 성산동 405 일원(월드컵천 성미다리 옆) – 사업규모: 경관폭포 385㎡(폭=11m, 연장=35m, 높이=6.5m) 수변테라스 595.88㎡(전망데크, 카페, 산책로) – 추진현황: 서울시 특별조정교부금 및 구 추경예산 신청

2025년도 행정사무감사

새마포-09 (새마포담당관)

요구자료 (홍지광 의원)

소송 비용 징수 현황(2020. 1. 1. ~ 2025. 4. 30.)

○ 소송 비용 미회수금 현황

(단위: 원)

연번	사건번호 (사건명)	소송비용	징수금액	미징수 금액	징수 일자	미납액 관리 현황	부서명
1	2017다2***** 2019카확1**** (부당이득금)	2,707,120	0	2,707,120	-	독촉·체납고지(57회) 재산명시신청(23. 12. 29.)	징수과
2	2022누6**** 2023아1*** (건축불허가처분 취소)	6,101,590	0	6,101,590	-	독촉·체납고지(34회)	건축지원과
3	2014가합5***** 2022카확3**** (부당이득금)	3,412,250	2,047,350	1,364,900	24. 4. 29. (일부)	독촉·체납고지(17회) ※ 5명 중 2명 미회수	주택상생과
4	2023가단1*** 2024카확1**** (손해배상)	7,411,200	0	7,411,200	-	독촉·체납고지(15건)	건축지원과
5	2023가단2***** 2024카확5*** (건물인도)	366,030	0	366,030	-	독촉·체납고지(9건) 재산명시신청(24. 10. 4.) 채무불이행자명부등재신청(24. 12. 6.) 채무자감치신청(25. 1. 6.)	문화예술과

소 관 팀 장	법무팀장 안영미 (☎ 3153-8521)

2025년도 행정사무감사

새마포-10 (새마포담당관)

요구자료 (강동오 의원)

행정심판 진행 중인 사항 및 재판 결과(2023. 1. 1. ~ 2025. 4. 30.)

○ 행정심판(진행중 2건, 종결 92건, 총 94건)

연번	내용	경과	결과
1	2023-1** 조합설립인가신청반려처분 취소청구	종결	기각
2	2023-1** 개별주택가격결정 취소청구	종결	각하
3	2023-1** 일반음식점 과징금부과처분 취소청구	종결	기각
4	2023-1** 변상금 부과처분 취소청구	종결	기각
5	2023-1** 변상금 부과처분 취소청구	종결	기각
6	2023-2** 일반음식점 영업정지처분 취소청구	종결	기각
7	2023-2** 민원처리 의무이행 청구	종결	각하
8	2023-2** 부동산실명법위반 과징금부과처분 취소청구	종결	일부인용
9	2023-3** 제과점 영업정지처분 취소청구	종결	기각
10	2023-3** 개별주택가격결정 취소청구	종결	각하
11	2023-4** 개별주택가격결정 취소청구	종결	각하
12	2023-5** 일반음식점 영업정지처분 취소청구	종결	기각
13	2023-5** 일반음식점 영업정지처분 취소청구	종결	기각
14	2023-6** 건설업 영업정지처분 취소청구	종결	기각
15	2023-6** 민원요청 거부처분 취소청구	종결	취하
16	2023-6** 과징금 부과처분 취소청구	종결	인용
17	2023-6** 공인중개사법 위반 업무정지처분 취소청구	종결	취하
18	2023-6** 개별주택가격결정 취소청구	종결	각하
19	2023-7** 정보공개 거부처분 취소청구	종결	취하
20	2023-8** 장애정도 미해당 결정처분 취소청구	종결	기각
21	2023-8** 과징금 부과처분 취소청구	종결	기각
22	2023-8** 개별주택가격결정 취소청구	종결	각하

연번	내용	경과	결과
23	2023-8** 운수사업법 위반 과징금 처분 취소 청구	종결	기각
24	2023-9** 노래연습장 영업정지처분 취소청구	종결	일부인용
25	2023-8** 변상금 부과처분 취소청구	종결	기각
26	2023-9** 정보공개 거부처분 취소청구	종결	각하
27	2023-9** 변상금 부과처분 취소청구	종결	기각
28	2023-10** 변상금 부과처분 취소청구	종결	기각
29	2023-10** 변상금 부과처분 취소청구	종결	기각
30	2023-10** 개별주택가격결정 취소청구	종결	각하
31	2023-11** 정보부존재결정 취소청구	종결	각하
32	2023-11** 위반건축물 고발조치 이행청구	종결	각하
33	2023-11** 위반건축물 행정조치 이행청구	종결	각하
34	2023-11** 개별주택가격결정 취소청구	종결	각하
35	2023-2** 사회보장급여 대상제외 결정 취소청구	종결	각하
36	2023-4** 정보공개 이송처리 무효확인청구	종결	각하
37	2023-8** 장애정도 결정처분 취소청구	종결	인용
38	2023-11** 장애정도 결정처분 취소청구	종결	인용
39	2023-12** 과태료 부과처분 무효확인청구	종결	각하
40	2023-12** 위반건축물 행정조치 이행청구	종결	각하
41	2023-12** 건설업 등록말소처분 보류 이행청구	종결	각하
42	2023-12** 장애정도 미해당 결정처분 취소청구	종결	기각
43	2023-13** 건축이행강제금 부과처분 취소청구	종결	기각
44	2023-13** 건축이행강제금 부과처분 취소청구	종결	기각
45	2023-13** 개별주택가격결정 취소청구	종결	각하
46	2023-13** 변상금 부과처분 취소청구	종결	기각
47	2023-13** 장애정도 결정처분 취소청구 등	종결	일부인용
48	2023-13** 위반건축물 행정조치 이행청구	종결	기각
49	2023-13** 일반음식점 영업정지처분 취소청구	종결	기각
50	2023-13** 정보공개 거부처분 취소청구	종결	기각
51	2023-13** 개별주택가격결정 취소청구	종결	기각
52	2023-13** 장애정도 미해당 결정처분 취소청구	종결	기각
53	2023-14** 운수과징금 부과처분 취소청구	종결	기각

연번	내용	경과	결과
54	2023-14** 장애정도 결정처분 취소청구	종결	기각
55	2024-* 변상금 부과처분 취소청구	종결	기각
56	2024-** 개별주택가격결정 취소청구	종결	각하
57	2024-** 장애정도 미해당 결정처분 취소청구	종결	기각
58	2024-1** 일반음식점 과징금 부과처분 취소청구	종결	기각
59	2024-1** 일반음식점 과징금 부과처분 취소청구	종결	기각
60	2024-1** 건축사용승인 처분 무효확인청구	종결	각하
61	2024-2** 일반음식점 영업정지처분 취소청구	종결	일부인용
62	2024-2** 건축이행강제금 부과처분 취소청구	종결	취하
63	2024-2** 변상금 부과 처분 취소 청구	종결	기각
64	2024-2** 건설산업기본법위반 영업정지처분 취소청구	종결	기각
65	2024-2** 공유재산 사용허가갱신 거부처분 취소청구 등	종결	기각
66	2024-2** 운수사업법위반 경고처분 취소청구	종결	기각
67	2024-3** 일반음식점 과징금 부과처분 취소청구	종결	취하
68	2024-3** 위반건축물 시정완료 제출서 반려처분 취소청구	종결	기각
69	2024-3** 장애정도 결정처분 취소청구	종결	인용
70	2024-3** 건축이행강제금 부과처분 등 취소청구 등	종결	일부인용
71	2023-11** 사유지 도로사용 이용료 지급 이행청구	종결	각하
72	2024-10** 노래연습장 영업정지처분 취소청구	종결	일부인용
73	2024-10** 건축신고서 반려처분 취소청구	종결	각하
74	2024-10** 사회복지사업법위반 개선명령 취소청구	종결	기각
75	2024-10** 정보공개 부존재처분 취소청구	종결	취하
76	2024-11** 변상금 부과처분 취소청구	종결	기각
77	2024-11** 장애정도 미해당 결정처분 취소청구	종결	기각
78	2024-11** 장애정도 결정처분 취소청구	종결	기각
79	2024-12** 노래연습장 영업정지처분 취소청구	종결	기각
80	2024-12** 어린이집 과징금부과처분 등 취소청구	종결	일부인용
81	2024-12** 단란주점 영업정지처분 취소청구	종결	일부인용
82	2024-13** 장애정도 결정처분 취소청구	종결	일부인용
83	2024-13** 정보공개 거부처분 취소청구	종결	기각
84	2024-13** 개별주택가격결정 취소청구	종결	기각

연번	내용	경과	결과
85	2024-13** 정보공개 거부처분 취소청구 등	종결	취하
86	2024-13** 토지이동 신청 반려처분 취소청구 등	종결	취하
87	2024-14** 구유재산변상금 부과처분 취소청구	종결	기각
88	2024-15** 건축이행강제금 부과처분 취소청구	종결	인용
89	2024-15** 휴게음식점 과징금부과처분 취소청구	종결	취하
90	2024-15** 건축사용승인 처분 무효확인청구	종결	기각
91	2024-15** 초과근무수당 등 환수결정 무효확인청구	종결	각하
92	2024-15** 건축선 지정 무효확인청구	종결	기각
93	2025-** 도로변상금 부과처분 취소청구	진행중	
94	2025-1** 일반음식점 과징금부과처분 취소청구	진행중	

소 관 팀 장	법무팀장 안영미 (☎ 3153-8521)

2025년도 행정사무감사

새마포-11 (새마포담당관)

요구자료 (강동오 의원)

제안심의위원회 논의/활동 결과

- 일시, 안건명, 안건 내용, 문제점, 결과
- 해당기간: 2023. 1. 1. ~ 2025. 4. 30.

○ 2023년 제1차 마포구 제안심사위원회

- 일시: 2023. 2. 22.(수) 16:00

연번	안건명	안건 내용	결과
1	교차로 반사경 설치	초등학교 입구 주변 우회전 구간에 반사경 설치	장 려 상
2	시니어 노트	무료급식을 관리하는 통합 시스템을 통해 대상자 관리 효율화	노 력 상
3	장애인활동지원 어플리케이션	장애인활동지원 스마트 매칭 어플리케이션 도입	노 력 상
4	임산부 위한 이동서비스바우처	임산부 등이 병원을 갈 때 이용할 수 있는 이동 바우처 지원	노 력 상
5	홍대 인원밀집 알리미	마포구청에서 홍대 관광특구 인구밀집 상황을 실시간 인지 및 대응	노 력 상
6	빗물받이 위치 표시판	빗물받이와 연접한 경계석에 시각적인 표시	노 력 상

○ 2023년 제2차 마포구 제안심사위원회

- 일시: 2023. 11. 1.(수) 15:00

연번	안건명	안건 내용	결과
1	공영주차장에 자동심장충격기 설치	다양한 연령대 이용하는 공용주차장에 자동심장충격기를 설치	노 력 상
2	폐건전지 수거함에 보조배터리 수거 기재	구민의 각종 폐배터리 처리에 편리성과 용이성을 제고	노 력 상
3	공공장소 화장실 앞 반려견 대기소 설치	화장실 앞 반려견 대기소 설치·운영을 통한 지역주민 편의를 제공	노 력 상
4	공중화장실 유아·성인 겸용 변기커버 설치	변기 커버가 성인 기준으로 설치되어 유아 동반 보호자의 공중화장실 불편	노 력 상
5	자동차세 등록번호판 영치증 OPP비닐봉투	자동차세 영치증을 OPP비닐에 넣어 비가 오더라도 통지의 효과 유효	노 력 상

○ 2024년 제1차 마포구 제안심사위원회

- 일시: 2024. 6. 26.(수) 14:00

연번	안건명	안건 내용	결과
1	플랫폼 당근을 활용한 구정 홍보	당근 앱을 적극 활용한 마포구 구정 홍보 제안	노 력 상
2	보건소 금연클리닉 금연상담전화 안내	보건소 누리집에 국가 금연상담대표 전화번호를 추가 안내	노 력 상
3	스마트 그늘막 바닥 점자블록 설치	시각장애인 이용할 수 있게 보도 상에 설치된 그늘막에 점자블록 설치	노 력 상
4	보건소 보건사업 금연 테스트 탑재	보건소 누리집에 자가 진단테스트를 추가하여 흡연자의 금연 의지를 공고	장 려 상
5	AI 디지털 반사경 개발 및 설치	운전자에게 시각화된 직관적 정보를 제공할 수 있는 AI 디지털 반사경 설치	노 력 상

○ 2024년 제2차 마포구 제안심사위원회

- 일시: 2024. 11. 20.(수) 15:00

연번	안건명	안건 내용	결과
1	은행나무 친환경 결실제어제 주입	은행나무 악취 등 민원해소를 위해 은행나무 친환경 결실제어제 주입	노 력 상
2	파크골프장 장애인 접근성 개선	망원유수지 파크골프장 티박스 주변에 경사를 시설하여 장애인 접근성 개선	노 력 상
3	출산가정 '초인종 자제 자석스티커' 배부	마포구 출산가정에 ‘초인종 자제 안내 자석스티커’를 제작배부 제안	장 려 상
4	수강료 감면 대상 조정 제안	법률에 따른 국가유공자를 국가보훈 대상자로 변경 제안	장 려 상
5	하절기 에어컨·실외기 청소 및 사전점검	매월 4일 ‘안전점검의 날’을 활용한 적극적 홍보(캠페인) 추진	장 려 상
6	무인민원발급기 정보 마포구청 홈페이지 등록	마포구청 홈페이지 첫 화면에 “무인민원발급기 안내”를 등록	동 상
7	키오스크 터치스크린 종합안내 시스템 설치	구청 내 키오스크 터치스크린 종합 안내 시스템 설치	노 력 상
8	전기차 충전구역 안내문구 제작 등	명확한 과태료 부과 기준을 명시하고 안내문의 설치 위치 개선을 제안함	장 려 상
9	휴대용 염화칼슘 살포기 제작 보급	첨부 모형의 휴대용 염화칼슘 살포기를 제작하여 제설 시 사용	노 력 상
10	느린 우체통 ‘마포 한 컷’ 운영	관내 풍경, 야경이 아름다운 곳을 선정하여 이메일을 보내주는 관광사업	노 력 상
11	새올 내 직장동아리 게시판 안내 신설	새올 행정시스템 틈새업무에 직장동아리 관련 게시판 신설	노 력 상

○ 문제점

- 제안심의위원회에서 제안심사 시 최대 문제점은 창의적인 제안이 적어 심사하기 어렵다는 것에 있음
- 민원과 제안의 큰 차이점 중 하나는 상급에 따라 상금을 지급한다는 것이며, 이에 따라 **부상금이나 격려품을 목표**로 전국 시군구에 **특정 소수의 인원이 제안을 반복함**
- 예로 '24년 1월부터 12월까지 실제 접수된 국민제안은 **총 589건**이며, 이 중 대부분이 단순민원, 특정단체의 수익사업 및 홍보, 창의성이 미흡한 제안으로 **대부분 비제안 처리**됨
- 접수된 **국민제안 190건 중 9건이 채택**되었으나, 제안심사의 기준에 미달하여 국민제안의 경우 최대 수상의 상급은 장려상이었음
  (상급의 종류: 금상, 은상, 동상, 장려상, 노력상)
- 이는 우리 구만의 문제점이 아닌 전국의 제안제도를 운영하는 기관들이 고민하는 부분이며, **매년 반복되고 있는 문제점**이나 뚜렷한 해결방안이 없음
- 이에 매년 제안제도의 기타보상금 및 포상금 예산을 줄이면서, **다양한 사람들의 좋은 제안을 기대**하며 **홍보를 늘리고 있음**

· 2023년~2024년 제안제도 운영 예산

[단위: 천원]

예산과목	2023년	2024년	2025년	편성내역	비 고
	금 액				
기타보상금	3,850	3,000	2,300	구민 우수제안자 시상금	
포상금	3,850	3,000	2,300	공무원 우수제안자 시상금	

소 관 팀 장	더좋은마포팀장 손미경 (☎ 3153-8531)

Ⅲ 행정지원국

1. 총괄현황 ····· 163

2. 부서별 세부현황

◈ 행정지원과 ····· 167

◈ 자치행정과 ····· 199

◈ 홍보미디어과 ····· 285

◈ 구민안전과 ····· 297

◈ 민원여권과 ····· 343

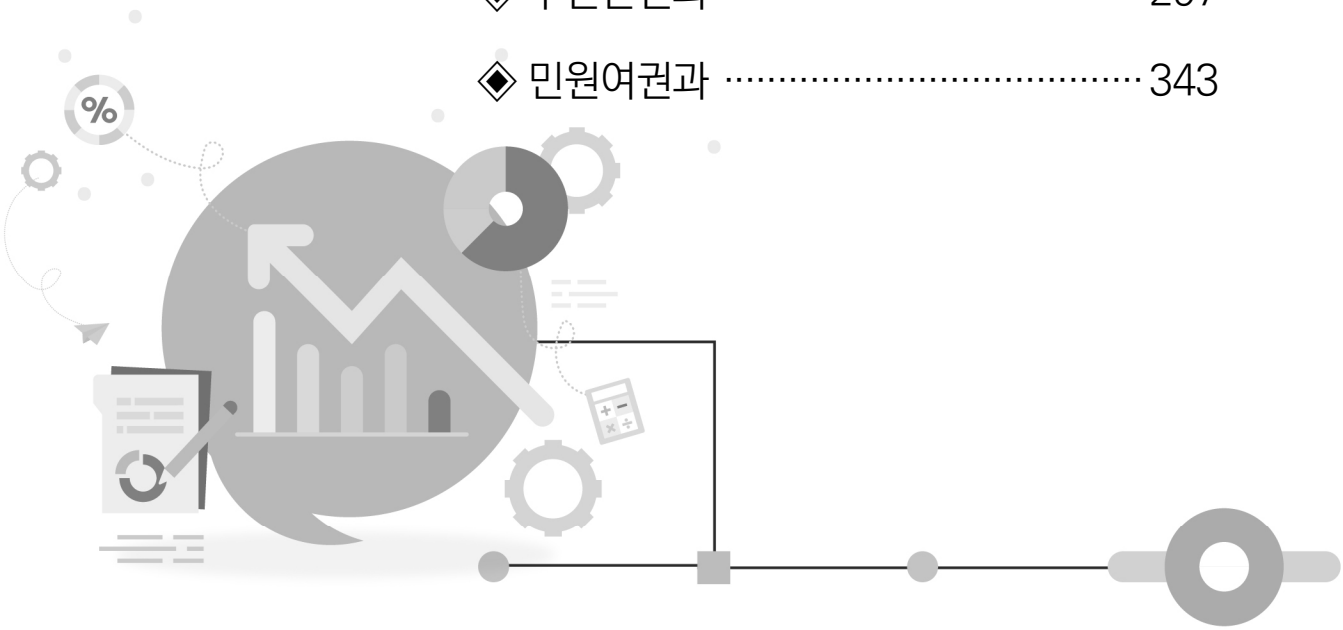

행정지원국

소관부서	연 번	내 용	의 원	Page
행 정 지원과	행정-01	마포요양병원 소송 관련 자료 일체	신종갑 의원	169
	행정-02	자매결연도시 현황	안미자 의원	170
	행정-03	각 부서별 도서구매 내역	홍지광 의원	173
	행정-04	장기재직특별휴가 신청 및 사용 내역	남해석 의원 신종갑 의원	176
	행정-05	마포구청 직원들의 건의 불만사항 관련 자료	남해석 의원 채우진 의원	177
	행정-06	365구민소통실 내 민원비서관 업무 관련 자료	채우진 의원	178
	행정-07	관용차량 교통법규 위반 현황	신종갑 의원	180
	행정-08	부서별 및 동별 직렬별 인원 및 승진연한	이한동 의원	186
	행정-09	민원업무담당공무원 등 보호 지원 현황	남해석 의원 이상원 의원	187
	행정-10	직급별 퇴직 현황	남해석 의원 이상원 의원 이한동 의원	189
	행정-11	직급별 휴직 복직 현황	남해석 의원 이한동 의원	190
	행정-12	전체 차종별 공용차량 보유 현황 및 전용 차량 운영현황	강동오 의원	191
	행정-13	마포구청, 16개 동주민센터, 마포구 체육시설, 마포구 문화시설, 마포구 교육시설, 복지관과 마포시설관리공단이 관리하는 시설의 현판, 휘장 등 교체 현황	신종갑 의원 채우진 의원	194

소관부서	연 번	내 용	의 원	Page
자 치 행정과	행정-14	동정 보고회(간담회) 건의 사항 및 이와 관련한 현장 구청장실 민원 처리 결과 현황	강동오 의원	201
	행정-15	주민자치위원회 운영 현황	강동오 의원 남해석 의원 이상원 의원 이한동 의원 채우진 의원	210
	행정-16	마포구 동 (민관)상생위원회 운영	강동오 의원 남해석 의원 안미자 의원 이상원 의원 이한동 의원 채우진 의원	212
	행정-17	통반장 조직 현황 및 지원내역	남해석 의원 이상원 의원 이한동 의원 채우진 의원	223
	행정-18	동별 자치회관 프로그램 및 동별 특화사업 현황	남해석 의원 이상원 의원 이한동 의원 채우진 의원	224
	행정-19	동주민센터 공간개선, 환경개선사업 및 동청사 시설유지보수사업 포함 각동별 사업 예산지원 내역 지출	신종갑 의원	228
	행정-20	16개동 동주민센터 운영관리 현황	신종갑 의원	241
	행정-21	각동 사회단체 현황 및 인적사항 제출 및 동별 자원봉사캠프 운영 현황	남해석 의원 신종갑 의원 이상원 의원 이한동 의원	269
	행정-22	동별 직능단체장 현황	남해석 의원	275
	행정-23	동 행정구역조정 학술연구용역 계약 현황 및 최종보고서	이상원 의원 이한동 의원	279
	행정-24	1동1특화사업 작은음악회 동별 횟수 및 음악회 예산 지원내역	남해석 의원 홍지광 의원	280
	행정-25	고향사랑기부제 답례품 및 공급업체 선정 관련	안미자 의원	282

소관부서	연 번	내 용	의 원	Page
홍 보 미디어과	행정-26	마포구청 홍보대사 위촉 및 주요활동 내역	채우진 의원	287
	행정-27	SNS 홍보 현황	이상원 의원 이한동 의원	288
	행정-28	지역언론사 구독·광고 관련	권영숙 의원	289
	행정-29	허위보도 및 부정언론보도 관련 해명자료 내역	홍지광 의원	290
	행정-30	마포TV 운영(유튜브, IPTV, 인터넷방송, 모바일(마포뉴스앱)) 등 관련 현황	홍지광 의원	295
구 민 안전과	행정-31	민방위 장비 관리실태	신종갑 의원	299
	행정-32	①어린이공원, ②도시공원, ③근린공원 (①+②+③=101개소)CCTV설치·관제 현황	채우진 의원	300
	행정-33	방범용 카메라(CCTV) 설치 현황 및 향후 설치 계획	이상원 의원	308
	행정-34	그늘막 설치 현황	남해석 의원 안미자 의원 채우진 의원	335
	행정-35	어린이 안전체험 교육 실적	안미자 의원	339
	행정-36	마포구 CCTV 통합관제센터 관련	권영숙 의원	341
	행정-37	사회 복무 요원의 비리 사실 및 조치 내역	강동오 의원	342
민 원 여권과	행정-38	정보공개요청심의회 결정내역	강동오 의원	345

행정지원과

2025년도 행정사무감사

행정-01 (행정지원과)

요구자료 (신종갑 의원)

마포요양병원 소송 관련 자료 일체

- 법적 소송 관련 소송서류 일체 및 향후 진행사항 대응 방침
- 변호사 선임 내용(착수금, 성공보수 등), 소송비용 계약서 포함 관련 서류 일체
- 법적 소송으로 인해 받지 못한 임대료 및 관리비 내역
- 다농마트 명도소송을 고려한 향후 예상되는 마포요양병원 철수 일정
- 2024년 추경에 편성된 (가칭)마포장애인복지타운 설계비 등 명시이월된 예산안 처리 방향

○ 마포요양병원 소송 관련 자료 일체: 별도 제출

소 관 팀 장	행정지원과	총무팀장	조문석 (☎ 3153-8201)
	장애인복지과	장애인정책팀장	강은영 (☎ 3153-8881)

2025년도 행정사무감사

행정-02 (행정지원과)

요구자료 (안미자 의원)

자매결연도시 현황(2023. 1. 1. ~ 2025. 4. 30.)
- 교류협력사업 현황(국내외)
- 자매결연도시 혜택사항 이용률 등

○ 교류협력사업 현황(국내외)

연번	자매도시명	사업명	사업내용	참여인원(명)	주요성과	관련부서
1	경북 예천군	설·추석, 새우젓축제 특산물 직거래장터	특산물 직거래 등	3개 업체	특산물 판매	경제진흥과 문화예술과
		자매도시바로알기	자매도시 주민 초청, 탐방 등	29명	황새레드로드 등 탐방	행정지원과
		수해지역 방문 및 구호물품 전달	수해지역 방문 및 구호물품 전달	-	수해지역 방문 및 구호물품 전달	행정지원과
2	전라남도 신안군	설·추석, 새우젓축제 특산물 직거래장터	특산물 직거래 등	1~2개 업체	특산물 판매	경제진흥과 문화예술과
		신안군 특산품 단체 기부(장애인 및 노인단체)	신안군 특산품 단체 기부	-	신안군 특산품 단체 기부	행정지원과 등
		자매결연 20주년 기념 서한문 송부	서한문 송부	-	서한문송부	행정지원과
3	충청남도 청양군	설·추석, 새우젓축제 특산물 직거래장터	특산물 직거래 등	3개 업체	특산물 판매	경제진흥과 문화예술과
		생활스포츠교류	생활스포츠교류	40명	축구대회 참여	체육진흥과
		수해지역 방문 및 구호물품 전달	수해지역 방문 및 구호물품 전달	-	수해지역 방문 및 구호물품 전달	행정지원과
		마포구 자원봉사센터 수해복구 동참	수해복구 동참	42명	수해복구 동참	자치행정과
		자매결연 15주년 기념 서한문 송부	서한문 송부	-	서한문송부	행정지원과
4	전라북도 고창군	설·추석, 새우젓축제 특산물 직거래장터	특산물 직거래 등	1~2개 업체	특산물 판매	경제진흥과 문화예술과
		고창 방문의 해 서울 선포식 참석	고창 방문의 해 서울 선포식 참석	대표단	교류행사 등	행정지원과
		고창군 황토배기 수박 판매	고창군 황토배기 수박 판매	313통	수박판매	행정지원과
		고창군 친환경 쌀 판매	고창군 친환경 쌀 판매	846포	쌀 판매	행정지원과

		청소년교류협력사업	자매도시 탐방 청소년 교류	100명(2회)	청소년 교류 등	가족행복 지원과 등
		자매도시바로알기	자매도시 주민 초청, 탐방 등	19명	홍대레드로드 등 탐방	행정지원과
		자매도시 대표단 초청	마포구민의날 행사 참석	대표단	감사패 수여 등	행정지원과
5	경상남도 남해군	설·추석, 새우젓축제 특산물 직거래장터	특산물 직거래 등	1개 업체	특산물 판매	경제진흥과 문화예술과
		남해 수산물 먹는 데이 행사 개최	특산품 판매 등	300인분	수산물 제공	행정지원과
		우수사업 벤치마킹	레드로드 등 방문	7명	우수사업 벤치마킹 등	행정지원과 등
		자매도시 대표단 초청	독일마을 축제 참석	대표단	벤치마킹 및 교류협력강화 등	행정지원과
6	인천광역시 옹진군	자매결연 사전답사 및 협약식	자매결연 협약	33명	자매결연협약	행정지원과
		레드로드 페스티벌 및 새우젓 축제 방문	축제 참여 및 새우젓 참여 기업 격려 등	대표단	축제 참여 및 새우젓 참여 기업 격려 등	행정지원과
		설·추석, 새우젓축제 특산물 직거래장터	특산물 직거래 등	1개 업체	특산물 판매	경제진흥과 문화예술과
		직원휴프로그램	직원 휴프로그램	240명	건강한 일터 조성 등	행정지원과
		옹진 군민의 날 기념식 참석	옹진 군민의 날 기념식 참석	대표단	기념식 참석 등	행정지원과
		마포구 가족사랑 캠프	가족참여 캠프	80명	행복 도시 마포 조성 기여 등	교육정책과
7	부산광역시 남구	우수시책 벤치마킹	우수시책 벤치마킹(4번)	18명 등	효사랑창구 운영 등	행정지원과 등
		교류행사	고향사랑상호개발식, 효도밥상 방문 등	19명	고향사랑기부 등	행정지원과 등
		생활스포츠교류	생활스포츠교류	36명	축구교류	체육진흥과
		부산신진청년작가展개최	시각예술작품 전시	작가4명	작품전시 등	고용협력과
		자매도시 대표단 초청	마포구민의날 행사 참석	대표단	행사벤치마킹 등	행정지원과
8	중국 석경산구	협력사업	서한문 송부 등	-	협력체계 구축 등	행정지원과
9	일본 카츠시카구	협력사업	서한문 송부 등	-	협력체계 구축 등	행정지원과

○ 자매결연도시 혜택사항 이용률 등

연번	자매도시명	시설명	위치	혜택명	연간이용자수	홍보 횟수 및 방법
1	전라남도 신안군	신안 자연휴양관	자은면 자은서부2길 508-77	입장료 50% 할인	별도 관리하지 않음 (자매도시 시설 등에서 혜택 제공)	연중 마포구청 누리집 게시 (마포구 소개 →대외교류 →자매도시 혜택사항)
		1004섬 분재정원	압해읍 수락길 350	입장금액에 해당하는 신안1004 상품권 지급		
		1004뮤지엄파크	자은면 자은서부2길 508-65			
		세계화석광물 박물관	안좌면 대리길 18-20			
		에로스서각 박물관	암태면 박달로 362-26			
		1004섬 튤립·홍매화 정원	임자면 대광해수욕장길 172-7	입장료 50% 할인 (할인금액 신안1004 상품권 지급)		
		퍼플섬	안좌면 소곡두리길 257-35	무료입장		
2	전라북도 고창군	고창읍성 (모양성)	고창읍 읍내리 126	입장료 50%할인		
		고창 고인돌박물관	고창읍 고인돌공원길 74	입장료 50%할인		
		석정 힐링카운티	고창읍 석정2로 173	입장료 30%할인		
		석정온천				
		상하농원 파머스 빌리지	상하면 상하농원길 6-36	입장료 10~20% 할인		

소 관 팀 장	총무팀장 조문석 (☎ 3153-8201)

2025년도 행정사무감사

행정-03 (행정지원과)

요구자료 (홍지광 의원)

각 부서별 도서구매 내역(2023. 1. 1. ~ 2025. 4. 30.)
- 부서명, 구입일자, 구매처, 금액, 권수

○ 각 부서별 도서구매 내역

연번	부서명	구입일자	구매처	금액(원)	권수(권)
합계	24개 부서			51,198,600	2,189
1	새마포담당관	23. 2. 6.	명문사	223,900	7
2	새마포담당관	23. 3. 8.	㈜ 제윤의정	78,000	1
3	새마포담당관	23. 4. 13.	명문사	73,260	1
4	새마포담당관	23. 6. 21.	가가77페이지	827,100	31
5	새마포담당관	23. 10. 23.	가가77페이지	672,900	34
6	새마포담당관	23. 12. 22.	공공의제연구소 오름	189,000	1
7	새마포담당관	24. 3. 27.	제로헌드레드북스	815,000	35
8	새마포담당관	24. 11. 15.	명문사	408,000	10
9	새마포담당관	24. 11. 26.	국회의원총람편찬위원회	150,000	1
10	감사담당관	23. 3. 24.	㈜교보문고	132,300	2
11	감사담당관	23. 12. 22.	㈜교보문고	166,800	8
12	감사담당관	24. 10. 2.	㈜교보문고	118,080	3
13	감사담당관	24. 11. 7.	㈜교보문고	97,740	2
14	행정지원과	23. 1. 4.	예스이십사주식회사	16,020	1
15	행정지원과	23. 1. 17.	알라딘커뮤니케이션	35,100	1
16	행정지원과	23. 2. 28.	동네책방 개똥이네책놀이터	1,755,000	100
17	행정지원과	23. 5. 2.	㈜교보문고	135,000	10
18	행정지원과	23. 6. 21.	책과나무	630,000	20
19	행정지원과	24. 4. 5.	동네책방 개똥이네책놀이터	1,053,000	60
20	행정지원과	25. 4. 18.	동네책방 개똥이네책놀이터	1,053,000	60
21	자치행정과	23. 3. 15.	동네책방 개똥이네책놀이터	4,312,620	273
22	자치행정과	23. 6. 16.	상암누리문고	3,684,780	243
23	자치행정과	23. 10. 10.	백호서점	4,194,900	278
24	자치행정과	23. 11. 17.	조은이책	6,445,500	379
25	홍보미디어과	24. 3. 6.	㈜조선뉴스프레스서울지사	336,000	24

26	홍보미디어과	24. 12. 24.	(주)알라딘커뮤니케이션	203,670	12
27	홍보미디어과	25. 2. 24.	㈜조선뉴스프레스서울지사	180,000	12
28	복지정책과	25. 4. 3.	교보문고	28,800	2
29	어르신동행과	23. 5. 31.	11번가	40,500	2
30	장애인복지과	23. 5. 3.	㈜교보문고	67,500	5
31	장애인복지과	24. 8. 9.	㈜교보문고 합정점	119,000	7
32	가족정책과	23. 9. 11.	㈜알라딘커뮤니케이션	486,000	28
33	가족정책과	23. 10. 23.	㈜알라딘커뮤니케이션	144,900	11
34	가족정책과	25. 4. 2.	예스24	488,430	30
35	스마트정책과	24. 12. 23.	㈜알라딘커뮤니케이션	84,600	4
36	재무과	23. 8. 9.	티몬	86,000	3
37	재무과	23. 10. 23.	㈜영풍문고	152,000	5
38	재무과	24. 4. 23.	㈜교보문고	112,500	3
39	재무과	24. 11. 11.	예스이십사주식회사	147,500	5
40	재무과	25. 2. 18.	㈜한일인쇄진아출판사	120,000	4
41	징수과	23. 4. 18.	한국지방세연구회	900,000	15
42	징수과	24. 3. 6.	한국지방세연구회	1,680,000	20
43	징수과	25. 2. 25.	한국지방세연구회	500,000	7
44	징수과	25. 2. 25.	삼일피더블유씨솔루션	300,000	5
45	재산세과	23. 5. 15.	한국지방세연구회㈜	1,380,000	21
46	재산세과	23. 5. 15.	삼일인포마인주식회사	625,500	11
47	재산세과	23. 6. 19.	기호미디어	50,000	1
48	재산세과	24. 3. 15.	한국지방세연구회㈜	1,380,000	21
49	재산세과	24. 3. 15.	삼일인포마인주식회사	690,000	11
50	재산세과	24. 9. 25.	교보문고	45,000	1
51	재산세과	24. 9. 30.	교보문고	65,520	4
52	재산세과	25. 2. 24.	삼일피더블유씨솔루션㈜	720,000	12
53	재산세과	25. 2. 25.	교보문고	83,860	2
54	재산세과	25. 3. 10.	한국지방세연구회㈜	900,000	13
55	재산세과	25. 4. 18.	교보문고	127,970	4
56	지방소득세과	23. 4. 19.	한국지방세연구회㈜	1,920,000	30
57	지방소득세과	24. 3. 5.	한국지방세연구회㈜	2,700,000	37
58	지방소득세과	25. 3. 4.	한국지방세연구회㈜	1,920,000	30
59	맑은환경과	24. 11. 28.	교보문고	80,950	4
60	공원녹지과	25. 3. 14.	그림책방 곰곰	1,995,300	143
61	공원녹지과	24. 1. 8.	(주)한국조경신문	38,500	1
62	공원녹지과	24. 1. 8.	예스이십사	117,000	2
63	공원녹지과	24. 1. 8.	교보문고	27,000	1
64	주택상생과	24. 3. 21.	예스이십사㈜	299,250	3

65	부동산정보과	23. 10. 23.	교보문고	68,400	5
66	부동산정보과	24. 7. 4.	예스24	131,310	7
67	부동산정보과	25. 4. 21.	예스24	71,640	5
68	보행행정과	24. 11. 8.	㈜알라딘커뮤니케이션	174,500	3
69	보행행정과	24. 12. 18.	㈜교보문고	460,000	6
70	도로개선과	23. 1. 19.	건설연구원 한림미디어	46,000	1
71	도로개선과	23. 1. 19.	도서출판 건기원	52,200	2
72	도로개선과	23. 1. 25.	한국물가정보	30,000	1
73	도로개선과	23. 1. 25.	거래가격주식회사	27,000	1
74	도로개선과	23. 11. 23.	한국물가협회	32,950	1
75	도로개선과	23. 11. 23.	거래가격주식회사	33,850	1
76	도로개선과	23. 12. 7.	한국물가협회	32,950	1
77	도로개선과	23. 12. 7.	거래가격주식회사	30,000	1
78	도로개선과	23. 12. 7.	한국물가정보	30,000	1
79	도로개선과	24. 1. 24.	한국물가협회	32,950	1
80	도로개선과	24. 1. 24.	거래가격주식회사	30,000	1
81	도로개선과	24. 1. 24.	한국물가정보	30,000	1
82	도로개선과	24. 11. 13.	한국물가협회	32,950	1
83	도로개선과	24. 11. 13.	거래가격주식회사	30,000	1
84	도로개선과	25. 1. 6.	거래가격 주식회사	30,000	1
85	도로개선과	25. 1. 6.	한국물가협회	32,950	1
86	도로개선과	25. 1. 6.	한국물가정보	30,000	1
87	도로개선과	25. 1. 6.	한국응용통계연구원	33,850	1
88	보건행정과	23. 3. 24.	의학서적1번가	171,000	1
89	보건행정과	23. 10. 27.	보건의료저널	315,000	9
90	보건행정과	23. 12. 13.	알라딘커뮤니케이션	38,000	1
91	보건행정과	24. 1. 30.	도서출판엠디월드	90,000	1
92	위생과	23. 5. 31.	㈜교보문고	54,000	4
93	건강동행과	23. 6. 5.	예스이십사㈜	66,850	3
94	건강동행과	24. 1. 31.	예스이십사㈜	100,000	1
95	건강동행과	24. 10. 24.	교보문고	22,500	1
96	건강동행과	24. 11. 08.	예스이십사㈜	76,000	1
97	의약과	24. 3. 14.	㈜지마켓	45,000	2
98	의약과	24. 11. 5.	알라딘	106,500	2

소 관 팀 장	총무팀장 조문석 (☎ 3153-8201)

2025년도 행정사무감사

행정-04 (행정지원과)

요구자료 (남해석, 신종갑 의원)

장기재직특별휴가 신청 및 사용 내역(2024.1.1.~2025.4.30.)

○ 장기재직특별휴가 신청 및 사용 내역

(단위 : 명)

연도	5일	10일	15일	20일	25일
2024	306	56	21	8	7
2025	95	11	2	2	1

소 관 팀 장	인사혁신팀장 김은숙 (☎ 3153-8211)

2025년도 행정사무감사

행정-05 (행정지원과)

요구자료 (남해석, 채우진 의원)
마포구청 직원들의 건의 불만사항 관련 자료(2022.7.1.~2025.4.30.) - 업무, 인사이동 등 마포구청 전반(조직 내 모든 내용) 등 포함 - 마포구청 자유게시판 등을 통하여 제기된 내용 전부 포함

○ 마포구청 직원들의 건의 불만사항 관련 자료(2022.7.1.~2025.4.30.): 별도 제출

소 관 팀 장	인사혁신팀장 김은숙 (☎ 3153-8211)

2025년도 행정사무감사

행정-06 (행정지원과)

요구자료 (채우진 의원)

"365구민소통실"내 민원비서관 업무 관련 자료(2025.4.30.현재기준)
- 갑/을 지역별
- 민원비서관 월 급여

○ 민원비서관 업무 관련 자료

지역	담당자	직급	역할(업무)	민원조사현황 임용일(2024.2.5.)부터 ~ 기준일(2025.4.30.)까지		
				민원내용, 처리결과	출장내역	여비 지급내역
갑	김OO	별정직 7급 4호봉	365구민 소통실 업무, 민원상담 및 처리, 구청장 일정 업무 수행	-민원내용: 별도제출 -처리결과: 민원 접수 및 담당 부서 의뢰 -출장내역: 별도제출		월300천원 (여비,교통비 포함)
을	조OO	별정직 7급 9호봉				월300천원 (여비,교통비 포함)

○ **민원비서관 월급여**: 붙임(공무원 보수규정 별표3)

소 관 팀 장	총무팀장 조문석 (☎ 3153-8201)

붙 임 | 공무원 보수규정 별표 3

■ 공무원보수규정 [별표 3] <개정 2025. 1. 3.>

일반직공무원과 일반직에 준하는 특정직 및 별정직 공무원 등의 봉급표(제5조 및 별표 1 관련)

(월지급액, 단위: 원)

계급·직무등급 / 호봉	1급	2급	3급	4급·6등급	5급·5등급	6급·4등급	7급·3등급	8급·2등급	9급·1등급
1	4,498,600	4,049,900	3,653,800	3,131,600	2,798,500	2,308,700	2,173,600	2,028,200	2,000,900
2	4,656,300	4,200,100	3,789,000	3,259,400	2,911,500	2,416,100	2,237,100	2,067,600	2,017,000
3	4,818,000	4,352,400	3,928,200	3,389,400	3,029,000	2,526,800	2,307,500	2,112,500	2,039,500
4	4,983,300	4,506,000	4,068,400	3,522,400	3,151,000	2,640,000	2,385,500	2,163,100	2,068,300
5	5,152,700	4,661,900	4,210,900	3,657,200	3,276,200	2,756,600	2,480,300	2,228,500	2,104,000
6	5,324,100	4,817,900	4,354,800	3,793,400	3,403,900	2,876,400	2,591,900	2,331,300	2,146,800
7	5,498,000	4,976,000	4,500,500	3,930,700	3,533,600	2,996,600	2,704,100	2,434,400	2,197,300
8	5,673,300	5,133,900	4,646,400	4,068,700	3,664,900	3,117,100	2,817,200	2,533,700	2,287,400
9	5,851,300	5,292,900	4,793,600	4,207,200	3,796,700	3,238,000	2,924,700	2,628,300	2,373,600
10	6,030,200	5,451,700	4,940,700	4,345,600	3,929,300	3,351,400	3,027,300	2,717,900	2,456,700
11	6,208,700	5,611,300	5,088,100	4,485,100	4,053,400	3,458,900	3,124,100	2,804,500	2,535,700
12	6,393,300	5,776,400	5,240,800	4,616,500	4,172,900	3,564,800	3,219,200	2,889,200	2,614,400
13	6,578,900	5,942,500	5,382,800	4,739,200	4,286,400	3,664,400	3,309,500	2,970,500	2,689,800
14	6,765,000	6,092,900	5,514,600	4,853,900	4,392,200	3,758,500	3,395,700	3,048,400	2,763,100
15	6,927,600	6,231,500	5,636,100	4,961,800	4,492,200	3,848,900	3,478,200	3,123,100	2,833,100
16	7,072,100	6,358,500	5,749,300	5,063,700	4,586,300	3,933,600	3,556,100	3,195,300	2,900,800
17	7,200,100	6,475,400	5,854,500	5,158,200	4,674,800	4,014,400	3,631,000	3,262,600	2,967,000
18	7,314,100	6,582,300	5,952,400	5,246,500	4,758,300	4,090,900	3,702,500	3,327,800	3,028,500
19	7,416,200	6,681,100	6,042,800	5,329,000	4,837,000	4,163,400	3,770,000	3,390,600	3,089,200
20	7,507,800	6,771,100	6,127,600	5,406,100	4,910,800	4,231,500	3,834,200	3,450,300	3,146,900
21	7,592,100	6,853,500	6,206,100	5,478,100	4,980,200	4,297,200	3,895,500	3,507,400	3,201,400
22	7,667,200	6,929,100	6,278,700	5,545,600	5,045,400	4,358,900	3,953,200	3,562,200	3,253,700
23	7,730,800	6,998,200	6,345,700	5,609,100	5,106,900	4,416,700	4,009,300	3,614,300	3,303,600
24		7,054,800	6,408,500	5,668,900	5,164,400	4,472,000	4,062,300	3,664,600	3,351,500
25		7,108,800	6,459,700	5,723,500	5,218,800	4,524,400	4,112,600	3,712,400	3,397,100
26			6,508,900	5,769,900	5,270,000	4,574,000	4,160,900	3,758,700	3,438,400
27			6,554,400	5,812,500	5,312,500	4,621,100	4,201,600	3,797,300	3,474,000
28				5,853,400	5,353,300	4,660,600	4,239,600	3,834,500	3,508,200
29					5,390,800	4,697,500	4,276,400	3,869,700	3,541,200
30					5,427,200	4,734,100	4,311,500	3,903,700	3,573,300
31						4,767,900	4,344,400	3,936,800	3,604,900
32						4,799,800			

비고: 다음 각 호의 공무원의 봉급월액은 해당 계급 및 호봉 상당액으로 한다. 다만, 제8조, 제9조 및 제11조(제61조에 따라 제8조, 제9조 및 제11조를 준용하는 경우를 포함한다)에 따라 획정한 호봉이 높은 경우에는 유리한 호봉을 적용한다.

1. 교섭단체 정책연구위원 중 4급 상당: 4급 21호봉
2. 국회의원 보좌관: 4급 21호봉, 국회의원 선임비서관: 5급 24호봉, 국회의원 비서관 중 6급 상당: 6급 11호봉, 7급 상당: 7급 9호봉, 8급 상당: 8급 8호봉, 9급 상당: 9급 7호봉

2025년도 행정사무감사

행정-07 (행정지원과)

요구자료 (신종갑 의원)

관용차량 교통법규 위반 현황(2024. 1. 1. ~ 2025. 4. 30.)
- 소관부서, 위반일시, 위반내역, 처리결과

○ 「서울특별시 마포구 공용차량 관리 규칙」 제16조제4항 (차량관리부서)에 따라 '관용차량 교통법규 위반사항'에 대해서는 각 관리부서에서 처리하고 있으며, 총괄관리부서(행정지원과)에서 별도로 기록을 남기거나 보관하지 않고 있음.

○ **관용차량 교통법규 위반 현황:** 붙임

소 관 팀 장	총무팀장 조문석 (☎ 3153-8201)

붙 임	관용차량 교통법규 위반 현황

연번	소관부서	위반일시	위반내역	처리결과
1	건강동행과	2025-02-26 14:48	주정차위반	면제
2	건축지원과	2024-08-30 15:48	주정차위반	면제
3	건축지원과	2024-10-14 15:00	주정차위반	면제
4	건축지원과	2024-11-07 15:05	주정차위반	면제
5	건축지원과	2025-04-03 15:06	주정차위반	면제
6	건축지원과	2025-04-04 10:20	주정차위반	면제
7	공덕동	2024-02-01 17:09	주정차위반	면제
8	공덕동	2024-02-29 20:16	주정차위반	면제
9	공덕동	2024-08-06 20:23	주정차위반	면제
10	공덕동	2024-11-03 20:04	주정차위반	면제
11	공덕동	2024-11-17 12:33	주정차위반	면제
12	공덕동	2024-12-25 20:26	주정차위반	면제
13	공덕동	2025-01-01 15:32	주정차위반	면제
14	공덕동	2025-01-12 16:15	주정차위반	면제
15	공덕동	2025-01-23 10:45	주정차위반	면제
16	공덕동	2025-02-20 06:30	주정차위반	면제
17	공덕동	2025-03-03 11:08	주정차위반	면제
18	공덕동	2025-03-09 15:20	주정차위반	면제
19	공덕동	2025-04-05 12:01	주정차위반	면제
20	공덕동	2025-04-15 15:33	주정차위반	면제
21	공원녹지과	2024-03-06 09:37	주정차위반	면제
22	공원녹지과	2024-03-15 13:39	주정차위반	면제
23	공원녹지과	2024-04-04 10:07	주정차위반	면제
24	공원녹지과	2024-04-23 16:33	주정차위반	면제
25	공원녹지과	2024-08-11 09:15	주정차위반	면제
26	공원녹지과	2024-08-24 14:59	주정차위반	면제
27	공원녹지과	2024-09-02 10:17	주정차위반	면제
28	공원녹지과	2024-09-09 09:16	주정차위반	면제
29	공원녹지과	2024-10-12 12:29	주정차위반	면제
30	공원녹지과	2024-10-16 16:41	주정차위반	면제
31	공원녹지과	2024-02-28 16:39	주정차위반	면제
32	공원녹지과	2024-03-20 17:42	주정차위반	면제
33	공원녹지과	2024-03-22 8:09	주정차위반	면제
34	공원녹지과	2024-05-02 18:13	주정차위반	면제
35	공원녹지과	2024-11-15 10:19	주정차위반	면제
36	공원녹지과	2025-01-20 9:14	주정차위반	면제
37	공원녹지과	2025-03-22 11:03	주정차위반	면제
38	공원녹지과	2025-03-28 9:58	주정차위반	면제
39	공원녹지과	2025-03-28 10:00	주정차위반	면제
40	공원녹지과	2025-03-28 13:14	주정차위반	면제
41	관광정책과	2024-01-16 16:37	주정차위반	면제
42	관광정책과	2024-02-27 14:37	주정차위반	면제
43	관광정책과	2024-03-21 15:48	주정차위반	면제
44	관광정책과	2024-03-22 14:52	주정차위반	면제
45	관광정책과	2024-04-12 15:50	주정차위반	면제
46	관광정책과	2024-05-31 17:55	주정차위반	면제
47	관광정책과	2024-06-12 15:25	주정차위반	면제
48	관광정책과	2024-06-24 19:19	주정차위반	면제
49	관광정책과	2024-07-19 21:04	주정차위반	면제
50	관광정책과	2024-07-19 23:31	주정차위반	면제

51	관광정책과	2024-08-08 20:15	주정차위반	면제
52	관광정책과	2025-01-25 16:19	주정차위반	면제
53	관광정책과	2024-02-14 16:45	주정차위반	면제
54	관광정책과	2024-03-12 14:50	주정차위반	면제
55	관광정책과	2024-03-28 16:59	주정차위반	면제
56	관광정책과	2024-09-29 18:28	주정차위반	면제
57	관광정책과	2024-11-08 17:45	주정차위반	면제
58	관광정책과	2025-01-25 15:19	주정차위반	면제
59	구민안전과	2024-12-31 19:50	주정차위반	면제
60	깨끗한마포과	2024-01-02 09:57	주정차위반	면제
61	깨끗한마포과	2024-01-31 10:38	주정차위반	면제
62	깨끗한마포과	2024-04-26 12:17	주정차위반	면제
63	깨끗한마포과	2024-06-01 06:26	주정차위반	면제
64	깨끗한마포과	2024-06-12 16:59	주정차위반	면제
65	깨끗한마포과	2024-07-26 09:44	주정차위반	면제
66	깨끗한마포과	2024-10-23 10:27	주정차위반	면제
67	깨끗한마포과	2025-02-07 10:14	주정차위반	면제
68	깨끗한마포과	2024-02-26 7:21	주정차위반	면제
69	깨끗한마포과	2024-04-23 11:51	주정차위반	면제
70	깨끗한마포과	2024-05-22 9:22	주정차위반	면제
71	깨끗한마포과	2024-06-03 9:39	버스전용차로위반	면제(공무수행-청소차)
72	도로개선과	2024-01-10 17:03	주정차위반	면제
73	도로개선과	2024-01-18 14:45	주정차위반	면제
74	도로개선과	2024-03-20 14:44	주정차위반	면제
75	도로개선과	2024-04-18 17:04	주정차위반	면제
76	도로개선과	2024-05-11 15:59	주정차위반	면제
77	도로개선과	2024-05-14 16:04	주정차위반	면제
78	도로개선과	2024-05-21 16:46	주정차위반	면제
79	도로개선과	2024-06-04 09:25	주정차위반	면제
80	도로개선과	2024-06-15 20:24	주정차위반	면제
81	도로개선과	2024-07-15 10:26	주정차위반	면제
82	도로개선과	2024-07-23 09:31	주정차위반	면제
83	도로개선과	2024-09-05 19:37	주정차위반	면제
84	도로개선과	2024-11-02 20:16	주정차위반	면제
85	도로개선과	2024-12-10 15:23	주정차위반	면제
86	도화동	2024-11-15	속도위반	납부완료
87	평생학습과	2024-11-02 14:37	주정차위반	면제
88	맑은환경과	2024-03-26 10:54	주정차위반	면제
89	맑은환경과	2024-04-15 16:36	주정차위반	면제
90	맑은환경과	2024-10-07 16:38	주정차위반	면제
91	맑은환경과	2025-01-08 15:51	주정차위반	면제
92	맑은환경과	2025-02-10 17:20	주정차위반	면제
93	맑은환경과	2025-03-28 15:22	주정차위반	면제
94	맑은환경과	2024-03-26 10:54	주정차위반	면제
95	맑은환경과	2024-04-15 16:36	주정차위반	면제
96	맑은환경과	2024-08-30 9:12	주정차위반	면제
97	맑은환경과	2024-10-07 16:38	주정차위반	면제
98	맑은환경과	2025-01-08 15:51	주정차위반	면제
99	맑은환경과	2025-02-10 17:20	주정차위반	면제
100	맑은환경과	2025-03-28 15:22	주정차위반	면제
101	망원2동	2024-05-08 09:43	주정차위반	면제
102	물관리과	2024-08-01 15:03	주정차위반	면제
103	물관리과	2024-08-16 16:45	주정차위반	면제
104	물관리과	2025-03-07 15:34	주정차위반	면제
105	물관리과	2025-03-12 15:06	신호위반	심의중
106	물관리과	2025-04-07 16:01	신호위반	미납

107	보건행정과	2024-10-17 16:18	주정차위반	면제
108	보행행정과	2024-05-08 16:29	주정차위반	면제
109	서강동	2024-11-01 12:56	주정차위반	면제
110	성산2동	2025-02-25 20:15	주정차위반	면제
111	성산2동	2024-04-12 11:59	주정차위반	면제
112	아현동	2024-01-24 10:44	주정차위반	면제
113	아현동	2024-03-13 20:27	주정차위반	면제
114	아현동	2024-03-16 16:16	주정차위반	면제
115	아현동	2024-03-30 15:18	주정차위반	면제
116	아현동	2024-05-20 11:21	주정차위반	면제
117	아현동	2024-06-16 15:22	주정차위반	면제
118	아현동	2024-07-17 20:54	주정차위반	면제
119	아현동	2024-08-25 17:14	주정차위반	면제
120	아현동	2024-09-05 21:13	주정차위반	면제
121	아현동	2024-10-04 20:23	주정차위반	면제
122	아현동	2025-02-14 10:36	주정차위반	면제
123	아현동	2025-02-24 20:46	주정차위반	면제
124	아현동	2025-03-07 15:23	주정차위반	면제
125	아현동	2025-03-13 15:23	주정차위반	면제
126	아현동	2025-03-30 15:22	주정차위반	면제
127	아현동	2025-04-09 15:23	주정차위반	면제
128	아현동	2025-04-09 15:26	주정차위반	면제
129	아현동	2025-04-10 09:30	주정차위반	면제
130	아현동	2024-07-14 16:16	주정차위반	면제
131	아현동	2025-02-18 20:53	주정차위반	면제
132	아현동	2025-04-11 20:07	주정차위반	면제
133	염리동	2024-02-19 9:15	주정차위반	면제
134	용강동	2024-01-31 14:58	주정차위반	면제
135	용강동	2024-02-01 15:59	주정차위반	면제
136	용강동	2024-02-07 17:05	주정차위반	면제
137	위생과	2024-02-01 20:52	주정차위반	면제
138	위생과	2024-03-13 15:47	주정차위반	면제
139	위생과	2024-03-25 15:12	주정차위반	면제
140	위생과	2024-03-25 17:03	주정차위반	면제
141	위생과	2024-03-27 17:00	주정차위반	면제
142	위생과	2024-04-16 16:23	주정차위반	면제
143	위생과	2024-04-24 15:10	주정차위반	면제
144	위생과	2024-05-01 16:16	주정차위반	면제
145	위생과	2024-05-20 14:46	주정차위반	면제
146	위생과	2024-07-18 21:49	주정차위반	면제
147	위생과	2024-08-09 23:33	주정차위반	면제
148	위생과	2024-08-23 21:30	주정차위반	면제
149	위생과	2024-09-05 22:38	주정차위반	면제
150	위생과	2024-09-12 22:41	주정차위반	면제
151	위생과	2024-09-25 16:38	주정차위반	면제
152	위생과	2024-10-24 15:07	주정차위반	면제
153	위생과	2024-10-30 14:39	주정차위반	면제
154	위생과	2024-11-05 14:58	주정차위반	면제
155	위생과	2024-11-21 10:31	주정차위반	면제
156	위생과	2024-11-28 15:18	주정차위반	면제
157	위생과	2024-12-02 14:35	주정차위반	면제
158	위생과	2024-12-10 16:20	주정차위반	면제
159	위생과	2025-01-03 14:34	주정차위반	면제
160	위생과	2025-02-07 22:49	주정차위반	면제
161	위생과	2025-03-12 14:32	주정차위반	면제
162	위생과	2025-03-27 15:09	주정차위반	면제

163	의약과	2024-02-14 14:34	주정차위반	면제
164	의약과	2024-06-28 16:03	주정차위반	면제
165	의회사무국	2024-05-25 09:09	주정차위반	면제
166	의회사무국	2024-10-17 15:52	주정차위반	면제
167	의회사무국	2024-11-04 12:16	주정차위반	면제
168	의회사무국	2024-11-08 17:54	주정차위반	면제
169	의회사무국	2024-12-23 15:12	주정차위반	면제
170	의회사무국	2025-01-25 15:32	주정차위반	면제
171	의회사무국	2025-01-31 15:58	주정차위반	면제
172	의회사무국	2025-02-28 20:37	주정차위반	면제
173	의회사무국	2025-03-31 06:47	주정차위반	면제
174	자치행정과	2024-03-19 07:14	주정차위반	면제
175	장애인복지과	2024-12-0316:34	신호 또는 지시 위반	납부완료
176	주차관리과	2024-08-15 21:15	주정차위반	면제
177	주차관리과	2025-01-03 17:13	주정차위반	면제
178	주차관리과	2025-03-25 16:39	주정차위반	면제
179	주차관리과	2025-03-31 20:26	주정차위반	면제
180	주차관리과	2025-04-01 16:39	주정차위반	면제
181	주차관리과	2025-03-31 15:21	신호 또는 지시 위반	납부완료
182	징수과	2024-01-18 13:46	신호위반	납부완료
183	징수과	2024-05-10 10:26	주정차위반	면제
184	징수과	2024-05-29 16:49	주정차위반	면제
185	징수과	2024-06-03 15:22	주정차위반	면제
186	체육진흥과	2024-02-22 19:31	주정차위반	면제
187	체육진흥과	2024-02-28 20:02	주정차위반	면제
188	평생학습과	2024-10-31 14:56	주정차위반	면제
189	행정지원과	2024-01-11 15:38	주정차위반	면제
190	행정지원과	2024-01-16 16:18	주정차위반	면제
191	행정지원과	2024-01-24 17:19	주정차위반	면제
192	행정지원과	2024-01-31 20:11	주정차위반	면제
193	행정지원과	2024-02-27 09:56	주정차위반	면제
194	행정지원과	2024-02-29 20:06	주정차위반	면제
195	행정지원과	2024-03-06 14:40	주정차위반	면제
196	행정지원과	2024-03-07 20:06	주정차위반	면제
197	행정지원과	2024-03-14 16:54	주정차위반	면제
198	행정지원과	2024-03-16 17:19	주정차위반	면제
199	행정지원과	2024-03-19 06:58	주정차위반	면제
200	행정지원과	2024-03-19 07:00	주정차위반	면제
201	행정지원과	2024-03-19 07:18	주정차위반	면제
202	행정지원과	2024-04-04 10:01	주정차위반	면제
203	행정지원과	2024-04-04 14:41	주정차위반	면제
204	행정지원과	2024-05-01 20:13	주정차위반	면제
205	행정지원과	2024-05-21 15:03	주정차위반	면제
206	행정지원과	2024-05-29 15:32	주정차위반	면제
207	행정지원과	2024-06-01 17:05	주정차위반	면제
208	행정지원과	2024-06-15 20:26	주정차위반	면제
209	행정지원과	2024-06-15 21:08	주정차위반	면제
210	행정지원과	2024-06-28 20:16	주정차위반	면제
211	행정지원과	2024-06-30 00:31	주정차위반	면제
212	행정지원과	2024-07-26 09:46	주정차위반	면제
213	행정지원과	2024-07-30 10:10	주정차위반	면제
214	행정지원과	2024-07-31 09:49	주정차위반	면제
215	행정지원과	2024-08-02 20:07	주정차위반	면제
216	행정지원과	2024-08-02 22:47	주정차위반	면제
217	행정지원과	2024-08-03 10:33	주정차위반	면제
218	행정지원과	2024-08-16 19:52	주정차위반	면제

219	행정지원과	2024-08-22 16:58	주정차위반	면제
220	행정지원과	2024-09-03 10:35	주정차위반	면제
221	행정지원과	2024-09-05 20:41	주정차위반	면제
222	행정지원과	2024-09-06 20:46	주정차위반	면제
223	행정지원과	2024-09-25 09:55	주정차위반	면제
224	행정지원과	2024-10-09 20:38	주정차위반	면제
225	행정지원과	2024-10-09 21:48	주정차위반	면제
226	행정지원과	2024-10-18 20:23	주정차위반	면제
227	행정지원과	2024-10-22 12:28	주정차위반	면제
228	행정지원과	2024-10-26 11:49	주정차위반	면제
229	행정지원과	2024-10-31 19:39	주정차위반	면제
230	행정지원과	2024-11-04 12:08	주정차위반	면제
231	행정지원과	2024-11-08 17:49	주정차위반	면제
232	행정지원과	2024-11-10 16:08	주정차위반	면제
233	행정지원과	2024-12-11 20:23	주정차위반	면제
234	행정지원과	2024-12-23 15:43	주정차위반	면제
235	행정지원과	2024-12-23 20:05	주정차위반	면제
236	행정지원과	2024-12-23 20:16	주정차위반	면제
237	행정지원과	2024-12-25 20:38	주정차위반	면제
238	행정지원과	2024-12-31 20:27	주정차위반	면제
239	행정지원과	2024-12-31 23:08	주정차위반	면제
240	행정지원과	2025-01-01 00:15	주정차위반	면제
241	행정지원과	2025-01-02 15:08	주정차위반	면제
242	행정지원과	2025-01-13 20:03	주정차위반	면제
243	행정지원과	2025-01-22 14:33	주정차위반	면제
244	행정지원과	2025-02-03 20:06	주정차위반	면제
245	행정지원과	2025-02-09 00:55	주정차위반	면제
246	행정지원과	2025-02-10 20:16	주정차위반	면제
247	행정지원과	2025-02-12 17:31	주정차위반	면제
248	행정지원과	2025-02-19 15:57	주정차위반	면제
249	행정지원과	2025-02-21 15:35	주정차위반	면제
250	행정지원과	2025-02-25 15:04	주정차위반	면제
251	행정지원과	2025-02-27 20:49	주정차위반	면제
252	행정지원과	2025-02-28 00:49	주정차위반	면제
253	행정지원과	2025-03-20 10:08	주정차위반	면제
254	행정지원과	2025-03-30 01:54	주정차위반	면제
255	홍보미디어과	2024-05-29 16:20	주정차위반	면제
256	홍보미디어과	2024-06-15 18:22	주정차위반	면제
257	홍보미디어과	2024-07-19 12:08	주정차위반	면제
258	홍보미디어과	2024-11-02 20:16	주정차위반	면제
259	홍보미디어과	2025-01-10 16:44	주정차위반	면제
260	홍보미디어과	2025-04-19 16:16	주정차위반	면제

2025년도 행정사무감사

행정-08 (행정지원과)

요구자료 (이한동 의원)

부서별 및 동별 직렬별 인원 및 승진연한(2025.4.30. 기준)
- (부서별 및 동별) 직렬별, 직급별 현원 및 정원, 정원대비 현원율, 직렬별 비율
- 직렬별, 직급별 승진연한 및 행정직 근속승진이 없는 사유

○ **부서별(동 포함) 직렬별, 직급별 정/현원**: 별도 제출

○ **직렬별, 직급별 정/현원(정원대비 현원율, 직렬별 비율 포함)**: 별도 제출

○ **직렬별 승진연한**

직렬	5→4급	6→5급	7→6급	8→7급	9→8급
행정	04-06-25	08-08-13	08-02-20	03-11-13	02-06-23
세무			10-05-03	05-02-17	03-06-15
사회복지		12-03-15	10-02-05	05-06-07	03-01-25
사서		00-00-00	06-01-01	04-00-01	03-00-12
시설관리	00-00-00	00-00-00	00-00-00	06-00-01	01-11-08
운전	00-00-00	00-00-00	04-06-01	04-07-15	04-07-23

○ **행정직 근속승진이 없는 사유**: 별도 제출

소 관 팀 장	인사혁신팀장 김은숙 (☎ 3153-8211)

2025년도 행정사무감사

행정-09 (행정지원과)

요구자료 (남해석, 이상원 의원)

민원업무담당공무원 등 보호 지원 현황(2023.1.1.~2025.4.30.)
- 보호 신청 건수, 지원금액, 지원내역

[새마포담당관] 악성민원 대응를 위한 직무 관련 사건 소송비용 지원: 없음

[감사담당관] 악성민원 법적 대응 시 자료 수집 및 조사 지원: 없음

[행정지원과] 악성민원 발생 시 청원경찰 순찰 및 심리상담 지원

- 청원경찰 순찰 현황

연도	순찰 건수	지원금액(천원)	지원 내용
2023	53	-	악성민원 발생 시 청원경찰 순찰
2024	30	-	
2025	7	-	

- 직원 심리상담 지원 현황

연도	신청 건수	지원금액(천원)	지원 내용
2023	32	16,040	전직원 심리상담 실적(민원업무포함)
2024	42	18,740	
2025	5	850	

[자치행정과] 악성민원에 대한 민원공무원 물리적 보호(동주민센터)

연도	신청 건수	지원금액(원)	지원내용
2023	16개동(32개 창구)	19,200,000	동 민원담당 휴대용 보호장비 배부
	16개동(220개 창구)	14,047,000	동청사 민원창구 가림막 보강 공사
2024	8개동(85개 창구)	6,182,000	동청사 민원창구 가림막 시설 개선 공사 (수납구 높이 확대 H100mm→H200mm)
2025	-	-	-

[민원여권과] 악성민원에 대한 민원공무원 물리적 보호(구청)

연도	신청 건수	지원금액(원)	지원내용
2023	12개부서(총13대)	7,763,050	**민원담당 휴대용 보호장비 배부** 민원여권과(2), 교통행정과(1), 부동산정보과(1), 감사담당관(1), 장애인복지과(1), 관광정책과(1), 도시계획과(1), 주택상생과(1), 주차관리과(1), 고용협력과(1), 공원녹지과(1), 보행행정과(1)
2024	3개부서(총11대)	6,569,280	행정지원과(2), 자원순환과(1), 민원여권과(8)
2025	-	-	-

소 관 팀 장	인사혁신팀장 김은숙 (☎ 3153-8211)

2025년도 행정사무감사

행정-10 (행정지원과)

요구자료 (남해석, 이상원, 이한동 의원)

직급별 퇴직 현황(2023.1.1.~2025.4.30.)
- 연도별(연말기준) / 직급별 / 정원·현원·퇴직자 수

○ 직급별 퇴직 현황

(단위 : 명)

연도	9급			8급			7급			6급			5급			4급		
	정원	현원	퇴직	정원	현원	퇴직	정원	현원	퇴직	정원	현원	퇴직	정원	현원	퇴직	정원	현원	퇴직
2023	155	219	9	449	361	12	450	424	15	293	337	24	63	60	13	7	8	3
2024	155	208	18	448	359	10	450	402	12	294	340	27	63	58	22	7	7	5
2025	154	211	0	443	351	4	450	384	1	296	350	5	65	64	0	9	10	0

소 관 팀 장	인사혁신팀장 김은숙 (☎ 3153-8211)

2025년도 행정사무감사

행정-11 (행정지원과)

요구자료 (남해석, 이한동 의원)

직급별 휴직 복직 현황(2023.1.1.~2025.4.30.)
- 연도별(연말기준) / 직급별 / 휴직, 복직자 수

○ 직급별 휴직 복직 현황

(단위 : 명)

연도	9급		8급		7급		6급		5급		4급	
	휴직	복직	휴직	복직	휴직	복직	휴직	복직	휴직	복직	휴직	복직
2023	10	4	80	36	87	38	25	11	0	0	0	0
2024	22	9	86	80	88	68	23	17	3	1	0	0
2025	9	26	44	78	67	112	22	33	2	0	0	0

○ 휴직사유별 휴직 현황

(단위 : 명)

연도	가족돌봄휴직	군입대휴직	배우자동반휴직	요양휴직	육아휴직	자기개발휴직
2023	12	0	5	40	145	0
2024	15	1	5	67	133	1
2025	12	0	2	49	81	0

소 관 팀 장	인사혁신팀장 김은숙 (☎ 3153-8211)

2025년도 행정사무감사

행정-12 (행정지원과)

요구자료 (강동오 의원)

전체 차종별 공용차량 보유 현황 및 전용 차량 운영현황
(2023. 1. 1. ~ 2025. 4. 30.)
- 차종별 공용차량 보유대수, 관리부서, 사용용도
- 구청장, 부구청장 등 전용 차량 보유 현황
- 차종별 보유대수, 관리부서, 사용용도

○ 차종별 공용차량 보유 현황 및 전용 차량 운영현황
- 기간: 2023. 1. 1.~ 2025. 4. 30.
- 총 보유 대수: 217대
- 총 말소 대수: 21대
- 2025. 4. 30.현재 보유 대수: 196대

차종/차형	관리부서	사용용도	등록/말소	보유대수	말소제외
경형승용차	관광정책과	업무용	등록	1	3
	맑은환경과	업무용	등록	1	
	장애인사회보장과	업무용	등록	1	
경형화물차	보건행정과	업무용	등록	1	1
고가사다리차	도로개선과	도로긴급보수및유지관리용	등록	1	1
급수·살수차	깨끗한마포과	청소용	등록	1	1
기타 특수용으로 제작된차량	주차관리과	업무용	등록	4	9
	공원녹지과	도로긴급보수및유지관리용	등록	1	
		업무용	등록	1	
	깨끗한마포과	청소용	등록	2	
		화물운반	등록	1	
대형승용차	행정지원과	업무용	말소	1	0
대형승합차	행정지원과	업무용	등록	1	1
대형화물차	도로개선과	도로긴급보수및유지관리용	등록	2	4
	깨끗한마포과	업무용	등록	1	
		청소용	등록	1	
소형승용차	주차관리과	업무용	등록	7	28
	건축지원과	업무용	등록	1	
	도화동	업무용	등록	1	
	망원1동	업무용	등록	1	
	건강동행과	업무용	등록	3	
	의약과	업무용	등록	1	
	아동청소년과	업무용	등록	2	

	성산1동	업무용	등록	1	
	성산2동	업무용	등록	1	
	아현동	업무용	등록	1	
	염리동	업무용	등록	1	
	구민안전과	업무용	등록	1	
	행정지원과	업무용	등록	7	
소형승합차	보행행정과	업무용	등록	1	2
	망원1동	업무용	등록	1	
소형화물차	공덕동	업무용	등록	2	51
	체육진흥과	기타용	등록	1	
	도로개선과	도로긴급보수및 유지관리용	**말소**	1	
			등록	2	
		업무용	등록	1	
	물관리과	업무용	등록	4	
	보행행정과	업무용	등록	4	
	대흥동	청소용	등록	1	
	공원녹지과	과적단속및유지관리용	등록	1	
		도로긴급보수및유지관리용	등록	5	
		업무용	등록	4	
		청소용	등록	2	
	깨끗한마포과	청소용	등록	3	
	도화동	기타용	등록	1	
	망원2동	공유차량	**말소**	1	
		업무용	등록	1	
	보건행정과	사업용	등록	1	
		업무용	등록	2	
	어르신동행과	기타용	등록	1	
	상암동	업무용	**말소**	1	
			등록	1	
	서강동	업무용	등록	1	
		청소용	등록	1	
	서교동	업무용	등록	1	
		청소용	**말소**	1	
			등록	1	
	성산1동	업무용	등록	1	
	성산2동	업무용	**말소**	1	
			등록	1	
	신수동	업무용	등록	1	
	아현동	업무용	등록	1	
	연남동	업무용	등록	1	
	염리동	업무용	**말소**	1	
			등록	1	
	용강동	업무용	등록	1	
	합정동	업무용	**말소**	1	
			등록	1	
	구민안전과	업무용	등록	1	
	행정지원과	업무용	등록	1	
중형승용차	공덕동	업무용	등록	1	27
	관광정책과	업무용	등록	1	
	주차관리과	업무용	등록	1	
	대흥동	업무용	등록	1	
	건축지원과	업무용	등록	1	
	공원녹지과	업무용	등록	1	
	맑은환경과	업무용	등록	2	
	마포중앙도서관	업무용	등록	1	

	망원2동	공유차량	등록	1	
	건강동행과	업무용	등록	2	
	보건행정과	업무용	등록	1	
	어르신동행과	업무용	등록	1	
	상암동	업무용	등록	1	
	서강동	업무용	등록	1	
	서교동	업무용	등록	1	
	신수동	업무용	등록	1	
	연남동	업무용	등록	1	
	용강동	업무용	등록	1	
	의회사무국	의전용	**말소**	1	
			등록	1	
	징수과	업무용	등록	2	
	합정동	업무용	등록	1	
	행정지원과	업무용	**말소**	1	
			등록	1	
		전용(부구청장)	등록	1	
	홍보미디어과	업무용	등록	1	
중형승합차	감사담당관	업무용	등록	1	20
	체육진흥과	업무용	등록	1	
	주차관리과	업무용	등록	1	
	건강동행과	업무용	등록	1	
	보건행정과	업무용	등록	4	
	위생과	업무용	말소	1	
			등록	1	
	의약과	업무용	등록	1	
	아동청소년과	사업용	등록	1	
	의회사무국	업무용	등록	3	
	자치행정과	업무용	등록	1	
	행정지원과	업무용	말소	1	
			등록	4	
	홍보미디어과	업무용	등록	1	
중형화물차	도로개선과	도로긴급보수및 유지관리용	말소	1	8
			말소	1	
			말소	1	
			등록	2	
		업무용	등록	1	
	물관리과	업무용	말소	1	
			등록	1	
	공원녹지과	도로긴급보수및 유지관리용	말소	1	
			말소	1	
			등록	2	
		업무용	등록	1	
	공원녹지과	업무용	등록	1	
지프형 및 다목적승용차	행정지원과	**전용(구청장)**	등록	1	1
청소차	깨끗한마포과	청소용	말소	1	39
			말소	1	
			말소	1	
			등록	38	
	자원순환과	청소용	등록	1	

소 관 팀 장	총무팀장 조문석 (☎ 3153-8201)

2025년도 행정사무감사

행정-13 (행정지원과)

요구자료 (신종갑, 채우진 의원)

마포구청, 16개 동주민센터, 마포구 체육시설, 마포구 문화시설, 마포구 교육시설, 복지관과 마포시설관리공단이 관리하는 시설의 현판, 휘장 등 교체 현황(2022. 7. 1. ~ 2025. 4. 30.)

○ 관리 시설물 현판 및 휘장 현황

연번	기관명	위치(주소)	사진첨부		예산지출		예산		변경사유
			Before	After	설치비용	철거비용	지출액	항목	
1	마포구청 (행정지원과)	구청 외벽		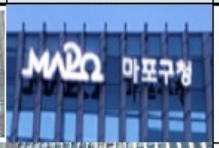	41,316,848	1,183,152	42,500,000	시설비	주,야간 시인성 확보 (led 일부 모듈 고장)
2	마포구청 (행정지원과)	구청사 정문			5,720,000	200,000	5,920,000	사무관리비	기존 프레임 노후화에 따른 신규제작 및 내용 변경 (민선8기 슬로건으로 변경)
3	마포구청 (행정지원과)	구청사 정문			2,970,000		2,970,000	사무관리비	간판 디자인 변경 (깨비깨순 마스코트 삽입)
4	성산종합 사회복지관 (복지정책과)	월드컵로215			1,217,700	135,300	1,353,000	사무관리비	환경정비
5	염리종합 사회복지관 (복지정책과)	대흥로24길 50		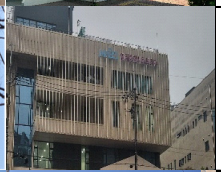	2,376,000	264,000	2,640,000	사무관리비	환경정비

6	16개 동주민센터 (실뿌리복지과)	주민센터 입구	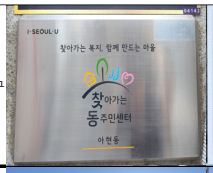	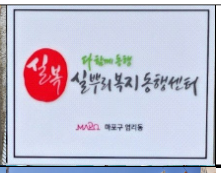	3,300,000	-	3,300,000	사무관리비	명칭변경에 따른 정비 (찾아가는 동주민센터→ 실뿌리복지동행센터)
7	대흥 실뿌리복지 센터 (어르신동행과)	신촌로26길 10			9,980,000	350,000	9,980,000	시설비	환경정비
8	망원 실뿌리복지 센터 (어르신동행과)	방울내로 24-12			4,000,000		4,000,000	시설비	환경정비
9	창전동 효도숙식 경로당 (어르신동행과)	서강로 1길 30			18,453,600		20,000,000	시설비	효도숙식경로당 개소
10	아현 실뿌리복지 센터 (어르신동행과)	마포대로 11길 44-81 (아현동)	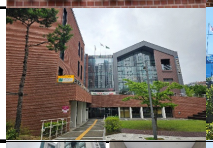		11,569,800	1,185,800	12,755,600	시설비	1동 1실뿌리복지센터 조성 계획[복지정책과-6124(2024.4.30.)]에 의거 (아현문화건강센터 -> 아현 실뿌리복지센터) 명칭변경에 따른 간판 교체
11	합정 실뿌리복지 센터 (장애인복지과)	건물외벽 및 출입구 (마포구 월드컵로1길 14)	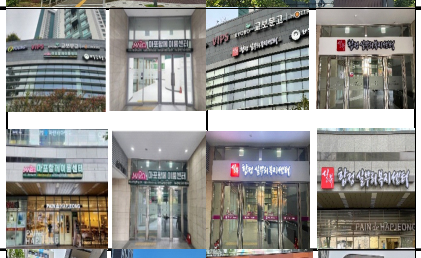		12,998,900	500,000	13,498,900	시설비	시설변경으로 인한 간판 교체
12	공덕 실뿌리복지 센터 (장애인복지과)	건물외벽 (마포구 백범로31길 19)			8,716,000		8,716,000	시설비	신규조성
13	마포장애인 복지회관 (장애인복지과)	회관 외벽 (성산로4길 35)	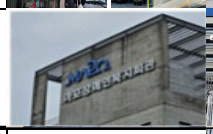		4,150,000	1,500,000	5,650,000	시설비	환경정비
14	마포구청 (경제진흥과)	마포 반려동물 캠핑장			6,450,000		6,450,000	시설비	신규설치
15	레드로드 예술실험 센터 (문화예술과)	서교동369-8	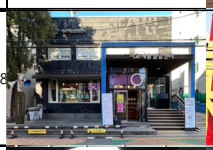		9,256,500		9,256,500	시설비	재개관에 따른 명칭변경
16	마포구청 (고용협력과)	1층			2,471,968	-	2,471,968	시설비	2층 민원여권과 내에 있던 일자리센터가 구청1층으로 이동하면서 마포직업소개소로 명칭이 변경됨
17	마포청년 창업취업 지원센터 나루 (고용협력과)	양화로 13			4,023,800	-	4,023,800	자산및물품취득비	시설명칭 변경

18	보건소 (보건행정과)	보건소 정문		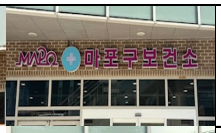	2,750,000		2,750,000	시설비	노후된 간판환경 정비 및 LED간판으로 교체하여 주야간 시인성 확보
19	보건소 (보건행정과)	보건소 선별진료소	 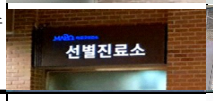	 	2,640,000		2,640,000	시설비	명칭변경 (선별진료소 -> 감염관리센터)
20	마포구 보건소 (건강동행과)	보건소2층 햇빛센터		 	3,340,000		3,340,000	시설비	햇빛센터 개소
21	공덕동	동청사 입구			1,500,000	(포함)	1,500,000	공공운영비	노후 간판 교체 및 환경정비
22	아현동	동청사 외벽			1,700,000	포함	1,700,000	공공운영비	환경정비
23	도화동	청사 입구 상단벽			1,600,000	설치비에 포함	1,600,000	공공운영비	환경정비
24	도화동	청사 외벽	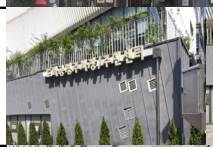		1,450,000	설치비에 포함	1,450,000	공공운영비	환경정비
25	용강동 주민센터 (용강동)	토정로31길 31			1,700,000		1,700,000	공공운영비	기존 시트지 시공인한 시트지 탈락으로 재정비 필요
26	대흥동	주민센터 출입문 상단		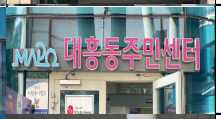	1,595,000	-	1,595,000	공공운영비	보수 보강
27	대흥동	대흥 실뿌리복지 센터 광장 기둥			330,000	495,000	825,000	사무관리비	노후 간판 제거 및 대흥동 청사 간판 시인성 개선
28	염리동	염리동청사 (숭문길 14)			1,500,000		1,500,000	공공운영비	환경정비
29	신수동	신수동주민 센터 외벽 (마포구 독 막로 192)			2,580,000	385,000	2,965,000	공공운영비	노후된 휘장 정비

30	서강동	청사 입구 외벽	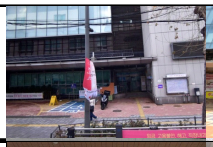	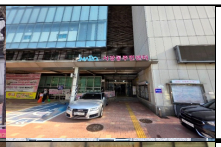	2,090,000		2,090,000	공공운영비	환경정비
31	서교동	주민센터 출입구			1,700,000		1,700,000	공공운영비	환경정비
32	합정동	월드컵로 5길11		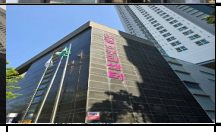	2,420,000		2,420,000	공공운영비	노후화
33	망원1동	동청사 입구 (포은로6길 10)			1,500,000		1,500,000	공공운영비	간판 노후화
34	망원2동	동청사 외벽(정문)			390,500	-	390,500	공공운영비	보수
35	연남동	청사 출입구			1,500,000		1,500,000	공공운영비	청사 환경 개선
36	성산1동	동청사 외벽		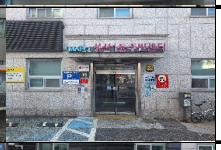			1,500,000	공공운영비	보수교체
37	성산2동	청사 입구 외벽	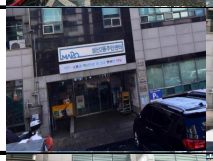		462,000		462,000	사무관리비	민선8기 맞이 슬로건 교체
38	상암동	상암동주민센터 외벽 (매봉산로2길 16)			1,500,000		1,500,000	공공운영비	노후 휘장 보수
39	마포구민체육센터 (체육진흥과)	마포구 월드컵로 25길 190			1,760,000		1,760,000	민간위탁금	365일 연중개방 홍보 및 시트지 노후화
40	염리생활체육관 (체육진흥과)	마포구 큰우물로 61		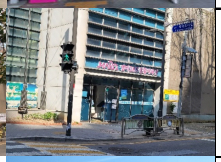	9,900,000		9,900,000	시설비	365 연중개방 홍보
41	성미산체육관 (체육진흥과)	마포구 월드컵북로 15길31-11			2,700,000		2,700,000	시설비	365 연중개방 홍보
42	망원나들목 체육관 (체육진흥과)	마포구 동교로 1길 45			1,900,000		1,900,000	시설비	365 연중개방 홍보

43	마포구시설관리공단 (소금나루도서관) (시설관리부)	마포구 숭문길 72 소금나루도서관 외벽			3,619,000		3,619,000	기본유지비	소금나루도서관 외벽현판 개선 관련 협조 요청(마포중앙도서관-7574)-외벽 간판 시인성이 낮아 건물 내 시설 이용자를 위한 개선 필요
44	마포구시설관리공단 (소금나루도서관) (시설관리부)	마포구 숭문길 72 소금나루도서관 외벽	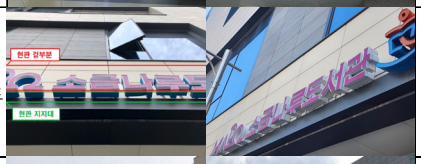		1,397,000		1,397,000	기본유지비	소금나루도서관 외벽현판 개선 관련 추가 협조 요청(마포중앙도서관-8959)- 기존에 시공된 현판 겉부분과 동일한 색상으로 현판 지지대 색상 변경 요청
45	마포구시설관리공단 (마포중앙도서관) (시설관리부)	마포구 성산로 128 마포중앙도서관 외벽	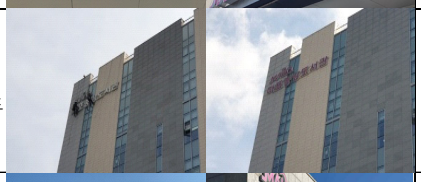		5,775,000		5,775,000	기본유지비	마포중앙도서관 외벽 현판 개선 협조 요청(마포중앙도서관-5493) - 외벽 현판 색상이 흰색으로 인하여 햇빛이 강한 낮이나, 야간에 가시성 확보를 위한 색상변경
46	마포구시설관리공단 (마포중앙도서관) (시설관리부)	마포구 성산로 129 마포중앙도서관 외벽				3,080,000	3,080,000	기본유지비	마포중앙도서관 내 청소년 교육센터 철수로 인한 현판 철거
47	마포나루 스페이스 (교육청소년과)	스페이스 외벽	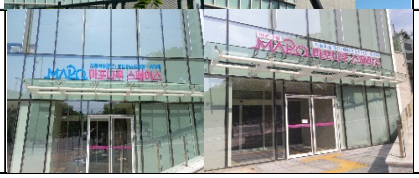		2,794,000	-	2,794,000	사무관리비	안전성 보완 및 디자인 강화 (간판교체)

소 관 팀 장	청사관리팀장 박상범 (☎ 3153-8231)

자치행정과

2025년도 행정사무감사

행정-14 (자치행정과)

요구자료 (강동오 의원)

□ 동정보고회(간담회) 건의사항 및 이와 관련한 현장구청장실 민원 처리 결과 현황
(2023. 1. 1. ~ 2025. 4. 30.)
- 건의사항, 처리결과

○ 2023년 동 주민간담회 건의사항 및 현장구청장실 민원 처리 결과

연번	동명	건의사항	현장구청장실 민원 처리 결과
1	공덕동	손기정로 일대, 환일길 일부 구간 열선 설치 요청	
2	공덕동	공덕오거리 대로변 하수구 배수처리 장치 요청	
3	공덕동	손기정공원 공영주차장 타구민 요금 인상으로 이용이 어려움에 따라 주변에 이용 가능한 주차 공간 마련 요청	
4	공덕동	공덕1-1 공영주차장 화장실 개방 및 관리 요청	
5	아현동	아현2구역과 마포래미안푸르지오 경계 공공보행통로 이용 건의	
6	아현동	아현동주민센터청사 이전 검토 건의	
7	아현동	래미안 공덕4차 정문 앞 보행자 안전 조치 건의	
8	도화동	마포삼성아파트 주변 보도블럭 포장 및 단차 개선	
9	도화동	마포역 3번 출구 앞 금연구역 지정 요청	
10	도화동	불법전단지 단속 요청	
11	도화동	도화길(동청사와 도화치안센터앞) 반사경 설치요청	
12	도화동	미세먼지알리미 설치 요청	
13	용강동	상인회 예산 지원 요청	
14	용강동	토정로25길 43 주변 일대 노후된 도로 정비 및 횡단보도 설치 요청	
15	용강동	염리초교 앞 포장마차 철거 요청	
16	용강동	태영아파트 정문 앞 횡단보도에 대형 트럭 등 불법주·정차로 인한 보행자 안전 대책 요청	
17	대흥동	전신주 이동 조치 요청	
18	대흥동	건물 처마 조치 요청	
19	대흥동	안전 펜스 설치 요청	
20	대흥동	어린이 돌봄 관련 사업 활성화	
21	대흥동	고독사 예방 사업 추진	
22	염리동	KT마포솔루션 빌딩 철거 및 청년주택 공사에 따른 소음 및 먼지 대책	
23	염리동	염리5구역 재개발 원활한 추진 요청	

연번	동명	건의사항	현장구청장실 민원 처리 결과
24	염리동	신촌교회 인근 경사도로(일성여중고 올라가는 길) 열선 설치 요청	
25	염리동	마을버스 정류장 하차 인도 개선 요청	
26	염리동	공영주차장 추가 건립	
27	염리동	염리종합사회복지관과 염리4구역 사이 횡단보도 설치 요청	
28	염리동	염리4구역 재개발 추진이 원활히 되도록 요청	
29	신수동	홍제천 주변 및 경의선숲길 개방화장실 추가 설치 및 한파 시에도 상시 이용 가능하도록 조치	
30	신수동	광성고등학교 인근 지역 주민들의 주차난 해소를 위해 서강대역 환승 공영주차장에 주차타워 설치로 주차 공간 확충	
31	서강동	농바우 경로당 신축 또는 리모델링 요청	
32	서강동	맞벌이 부부를 위한 돌봄센터 확충 요청	
33	서강동	삼성아파트 제2경로당에서 와우산으로 올라가는 나무 계단 위 캐노피 설치 및 염화칼슘 비치 요청	
34	서강동	중앙하이츠 근처 와우근린공원 생태연못 방역 및 관리 요청	
35	서강동	서울복합화력발전소 매 주민편익시설 설계내역 변경 등 향후 추진계획 문의	
36	서강동	창전삼성아파트 부출입구 설치 공사 요청	
37	서교동	홍대 문화예술 관광특구에 걸맞은 공중화장실 및 흡연실 확대	
38	서교동	홍대 관광특구 조례 제정 및 도시미관 해치는 구조물 해체 요청, 주차장 설치 요청	
39	서교동	공공기관 화장실 및 공중화장실 수압조절 요청	
40	서교동	행정기관의 오프라인 홍보물 줄이도록 요청	
41	서교동	홍대 활성화를 위한 정책 지원 요청	
42	서교동	홍익 경로당 수리 및 도로 포장 요청	
43	합정동	당인동 주민편익시설 재설계 요청	
44	합정동	합정동 모아타운과 합마르뜨 상권 육성사업 구역 중첩에 따른 사업 추진 진행 상황 공유 요청	
45	합정동	합정동 모아타운/합마르뜨 상권 육성사업 상생 방안 마련 요청	
46	합정동	노인일자리 사업 확대 요청	
47	망원1동	소상공인 금융지원 특별보증관련 거치기간 연장 요청	
48	망원1동	골목상권 활성화를 위한 마포사랑 상품권 증액 발행 요청	
49	망원1동	망원역 인근 자전거보관대 설치 요청	
50	망원1동	망원나들목 공영주차장 주변 보행로 확보 요청(가로수 정비, cctv 이설 등)	
51	망원1동	마포구민체육관 내 헬스장의 노후된 기구 교체 요청	
52	망원1동	마포16번 버스 안전 운행을 위한 망원로 22 앞 보도 가각 정비 요청	○ 완료 지장물 이설 및 보도가각 정비 완료
53	망원1동	따릉이 대여소 증설 요청	
54	망원1동	동청사 엘리베이터 설치 요청	
55	망원1동	망원 1-2 공영주차장 혼잡도 해소를 위한 진출·입로 변경 요청	
56	망원2동	방울내로11길 24~38 부근 도로 일방통행 해제 요청	

연번	동명	건의사항	현장구청장실 민원 처리 결과
57	망원2동	마포구민체육센터~연남동방향 등 교통망 구축 요청	
58	망원2동	마을버스 노선 순환형으로 검토 요청	
59	망원2동	성신아파트 재건축사업의 신속한 추진 요청	
60	연남동	세모길 보행로 정비	
61	연남동	성미산로 19길 인근 가로수 보호대 정비	
62	성산1동	마포구청역 3번 출구 캐노피 확장 설치 요청	
63	성산1동	급경사지역 염수살포기 설치	
64	성산1동	성미산 정상 부근 연결 통로 설치 요청	
65	성산1동	월드컵북로15안길 인근 도로 재포장 요청	
66	성산1동	성산아파트 복지목욕탕 재개방 요청	
67	성산1동	도토리마을, 토끼똥 공부방 등 장애인과 함께 하는 '마을만들기사업' 재개 요청	
68	성산1동	성미산 및 경의선숲길 산책로 황토길 조성	
69	성산1동	성산동 644-11(국유지) 인근 정비 요청	
70	성산2동	새터산 근린공원 조성 계획 문의	
71	성산2동	모아타운 진행 현황 및 원활한 추진 요청	
72	성산2동	월드컵북로193 주변 성산고가차도 및 양옆 차도 열선 설치 요청	
73	성산2동	성산시영아파트 재건축 추진 현황 문의	
74	상암동	상암2지구에서 DMC역 방면 버스 노선 부족으로 노선 신설 검토 요청	
75	상암동	상암2단지와 카이저팰리스 주변 보도블럭을 미끄럼방지 보도블럭으로 교체 요청	
76	상암동	DMC랜드마크 빌딩 부지 개발 촉진을 위한 강북횡단선 DMC랜드마크역 신설 건의	

○ 2024년 동 주민간담회 건의사항 및 현장구청장실 민원 처리 결과

연번	동명	건의사항	현장구청장실 민원 처리 결과
1	공덕동	관내 복지관 봉사하러 왔는데 주차 위반 스티커를 발부받음. 공익을 위해 한 일이니 과태료 면제 요청	
2	공덕동	공덕7구역 재개발 추진 관련 심의 요청 시 빠른 행정처리 요청	
3	공덕동	만리재옛길 일대 신축 오피스텔 공사장(공덕동 1-13) 앞 펜스 설치로 인해 기존 녹지공간 폐지되어 원상 복구 요청	
4	공덕동	사랑의전화복지관 앞 도로에서 1달에 1번꼴로 교통사고 일어남. 신호체계가 원인으로 변경 요청함	
5	공덕동	지하철 만리재역 신설 진행 사항 확인 요청	
6	공덕동	효도밥상 이용자로 덕분에 건강해지고 있다. 이런 정책을 펼치게 된 계기가 궁금함	
7	공덕동	손기정로 일대 도로 열선 설치 요청(손기정로4안길 17~손기정로 56, 손기정로 29~손기정로 55 구간)	
8	아현동	주민센터 위치 쏠림	

연번	동명	건의사항	현장구청장실 민원 처리 결과
9	아현동	효도밥상 반찬공장 가동	
10	아현동	마포대로11길 44-19 일대 과속방지턱 및 안전봉 설치	
11	아현동	효도밥상 지속 운영	
12	도화동	레스토랑 아이오유(원효로1길 16) 앞 도로 불법주차 단속 요청	
13	도화동	저녁시간 쓰레기 배출 시간 변경 요청, 어린이를 위한 사업 확대 요청	
14	도화동	마포역세권 재개발사업 추진 시 상가들을 포함하여 진행 요청	
15	도화동	자율방범대 초소 설치 요청	
16	도화동	효도밥상 사업 운영 지속 요청	
17	도화동	복사골도서관 주차장 출차시 위험 안내문 부착 및 반사경 설치 요청	
18	도화동	마포나루스페이스 노트북 사용자의 공간 분리 요청	
19	용강동	맛깨비길(토정로) 일대 보도 정비 및 교체 요청(토정로 252~마포대로 25)	○ 추진중 1. 따복지 제거를 완료한 후 보도블록 포장 예정 2. 횡단보도 전체 턱 낮춤 정비완료, 점자블록 정비 완료 3. 황톳길 조성 완료
20	용강동	교통방해 전신주 이전 요청(2주) (토정로25길26앞)	
21	용강동	용강동 6통 ~7통 일대 구립경로당 조성 요청	
22	용강동	마포한강삼성아파트(토정로 158) 내 토정 이지함 선생 표지석과 생가터 주민접근성 향상을 위한 이동 요청	
23	용강동	토정로 25안길 5(강지빌라) 인근 건물(교회) 신축으로 인한 주민불편사항 발생하지 않도록 건축 허가사항 철저하게 검토 요청	
24	용강동	우리동네 환경보안관 등 노인일자리 창출 감사인사 및 활성화 요청	
25	대흥동	직원들을 위한 복지가 향상 및 청소년 지도협의회 활동 독려	
26	대흥동	서울시 공모사업인 종교협의회 사업(고독生 제로 프로젝트)와 같은 동의 특화사업을 통해 고독사 발굴	
27	대흥동	신촌은혜로운 교회 부근 열선 추가 설치 요청	
28	대흥동	마포그랑자이 203동 부근 공터 정비 요청	
29	대흥동	대흥역 승강기 설치 공사로 인한 교통 불편 해소 요청	
30	대흥동	재개발 예정 지역 방치 문제	
31	염리동	역세권 청년주택 공사에 따른 지반 침식 우려되고 소음 심각하여 대책 필요	
32	염리동	역세권 청년주택 건설로 대형트럭들의 주출입구와 용강초등학교 어린이들의 등·하교길이 겹쳐 보행안전을 심각하게 위협하고 있어 어린이 보행안전을 위한 대책 필요	
33	염리동	염리4구역 및 염리5구역 재개발 진행 사항 문의	
34	염리동	일성여중고와 백범로25길 사이 위치한 보행자 계단에 미끄럼 방지를 위한 지붕 설치 필요	
35	신수동	신호등 신호 시간 연장, 그늘막 설치 건의	
36	신수동	서강gs아파트 리모델링 관련	
37	신수동	신년 해맞이 행사 관련 건의	
38	신수동	관내 경계석 미끄럼 방지 관련 건의	

연번	동명	건의사항	현장구청장실 민원 처리 결과
39	신수동	익수경로당 간판 설치	
40	신수동	경의선 숲길 공원 운동기구 설치	
41	서강동	중앙하이츠 101동과 104동 사이 돌계단을 나무계단으로 보수요청	
42	서교동	경의선 숲길 황토길 조성	
43	서교동	레드로드 구상사업	
44	서교동	365번지 홍통거리 활성화 및 상권유지 요청	
45	서교동	전동킥보드, 전기자전거 퇴출 문의	
46	서교동	효도밥상 운영 지속 요청	
47	서교동	홍대 레드로드 24시간 청소 체계 구축 요청	
48	서교동	경의선책거리 스탠드 및 광장 녹지 변경 요청	
49	서교동	동교로 가로수 교체 요청	
50	서교동	와우산 체육공원 내 냉난방 시설 설치 요청	
51	합정동	2024년도 하늘길 조성 관련 사업방향	
52	합정동	지역내 주차장 확보 요청	
53	합정동	합정역 7번출구 캐노피 및 에스컬레이터 설치	
54	합정동	마을버스 이용시 온열의자 설치요청	
55	합정동	월드컵로3길31-14 주소지에 모기가 많아 이에 대한 조치 필요	
56	망원1동	망원1동 새마을지도자 방역차량 주차공간 확보 요청	
57	망원1동	망원시장 내 분리수거함 설치 요청	
58	망원1동	망원시장 주변 교통 혼잡 문제 해결 방안 검토	
59	망원1동	망원1-2 공영주차장 주변 교통 관리 인력 확대 배치 요청	
60	망원1동	포은로 일대 유자형 볼라드 정비요청	
61	망원1동	도로정비 및 열선시스템 설치 요청	
62	망원2동	효도밥상 지원 감사 인사 및 지원 연장	
63	망원2동	깨순깨비 마포관광열차 노선 관련 망원2동 순환 문의	
64	망원2동	망원유수지 야외 체육공원 내 분리수거대 및 쓰레기통 설치	
65	망원2동	초록북카페 및 쌈지 공유공간 운영시간 연장	
66	연남동	수협은행, 동진시장 대로변 구역 종상향	
67	연남동	동교로 253~281 양측 인도 보수공사 및 가로수 정비 요청	
68	연남동	경의선숲길 내 울퉁불퉁 돌로 된구간 평평하게 정비 요청	
69	성산1동	성미산 황톳길 보수 및 추가 설치 요청	
70	성산1동	성산1동 언덕길 염수살포기 설치 요청	
71	성산1동	성미산로 66 건물 벽에 낙서 제거 요청	
72	성산1동	성미산 황톳길 조성에 따른 마사토 훼손 우려	
73	성산1동	월드컵로32길 도로 및 케이블선 정비 요청	
74	성산1동	관내 노후된 건물, 주차장 및 도로 붕괴 염려로 재정비 요청	
75	성산2동	성산천(성산1교~모래내로69)사면 보행데크 설치 요청	
76	성산2동	선형의 숲 도시생태축 복원 관련 원활한 사업 추진 요청	
77	성산2동	선거 현수막 및 불법광고물 등 현수막 관리 강화 요청	
78	성산2동	메타세콰이어길 (난지 테마관광 숲길) 관리 강화 요청	

연번	동명	건의사항	현장구청장실 민원 처리 결과
79	성산2동	성산2동 일대 도로 포장 등 정비 요청	
80	성산2동	샛터근린공원 편의시설 건립 계획 문의	
81	성산2동	소각장 추가설치 백지화 요청	
82	성산2동	관내 가로수 및 상암근린공원 내 고사목 관리 요청	
83	상암동	효도밥상 감사인사 및 효도밥상 사업 확대 요청	
84	상암동	대장~홍대 민자철도건설사업 노선에 DMC역 설치 요청	
85	상암동	난지도 부근 공원 중턱 및 개울 등 관리 요청	
86	상암동	서부면허시험장 부지에 대학병원 등 유치	
87	상암동	DMC역 추가 및 상암~수색간 보도교 조성 등 사업추진에 대한 주민 동의 요구 시, 상세 설명 및 효율적인 소통 채널 구축 요청	
88	상암동	효도밥상 감사인사 및 거동이 불편한 어르신도 이용할 수 있도록 확대 요청	

○ 2025년 동 주민간담회 건의사항 및 현장구청장실 민원 처리 결과

연번	동명	건의사항	현장구청장실 민원 처리 결과
1	공덕동	효창목2길 도로열선 설치 요청	
2	공덕동	난간길 미끄럼 방지 및 청소 요청	
3	공덕동	급경사 계단 정비 요청	
4	공덕동	공덕동 11-72 가로주택정비사업 추진 반대 요청	
5	공덕동	공덕7구역 내 공공청사부지 주민센터 활용 요청	
6	아현동	지하 체력단련실 리모델링 요청	
7	아현동	주차금지구역 설정 및 반사경 설치 요청	○ 타기관이첩, 이해설득, 완료 1. 마포경찰서 교통과 검토 요청(25.3.) 결과, 아현동 주민센터 부근은 절대 주정차 금지구역 지정 요건에 맞지 않아 불가 회신 2. 주정차 단속용 CCTV 설치 행정예고 기간 중 주민 반대 의견 제출로 인하여 미설치 3. 반사경 설치 완료
8	아현동	관내 도로변 가로기 게양대 시정 요청	
9	아현동	아현시장 LED 가로등 설치 요청	
10	아현동	마포현대아파트 재건축 신속 추진 요청	
11	도화동	2025년 꽃길 조성사업 방향	
12	도화동	효도밥상 운영 지속 요청	
13	도화동	도로 열선 설치 요청	○ 추진중 현장 확인 결과 급경사지와 제설 차량 접근이 어려운 제설취약지점으로 도로열선 설치를 위한 사업예산 확보중 (2025년 상반기 특별조정교부금)
14	도화동	2025년 꽃길 조성사업 관리방안 제안	
15	용강동	마포유수지 공영주차장 활용 방안 문의	
16	용강동	횡단보도 바닥신호등 설치 요청	
17	용강동	염리초 녹색어머니회 도담어르신 수급 관련	
18	용강동	토정나들목 황톳길 먼지털이기 설치	
19	대흥동	대흥동주민센터 신청사 신축	
20	대흥동	고지대 경사지역 도로열선 추가 설치	○ 추진중 현장확인 결과 이면도로로 통행량이 많고, 연장 및 경사도가 설치 기준을 만족하여 설치 결정, 사업 추진 계획 수립 중

연번	동명	건의사항	현장구청장실 민원 처리 결과
21	대흥동	야생고양이 먹이 주기로 인한 인근 주민들의 불편 해소방안 강구 요청	
22	대흥동	대흥역 사거리 불법주차 단속카메라 설치 요청	○ 추진중 2025년 불법주정차 단속용CCTV 신규설치 예정 후보지(9개소)에 포함되었으며 장소선정심의회에서 검토 예정
23	염리동	염리5구역 재개발 진척사항 문의	
24	염리동	통학 시간대 염리어린이집 근처 전문 교통안내원 배치 요청	
25	염리동	여성동행센터 예약방법 개선 요청	
26	염리동	염리4구역 일대 일방통행 및 통행 개선 요청	○ 이해설득 도로 폭이 넓고 현장 상황상 일방통행은 비효율적으로 판단하여 종결
27	염리동	염리스페이스 책상 가림막 설치	
28	신수동	광성로 벽산아파트 인근 가로수 감나무 망설치 혹은 교체	○ 추진중 보행자 안전을 위해 가로수 수종 교체 추진 중 ※ 가로수 수종 교체 사업은 서울시 도시숲심의 통과 후 가능
29	신수동	신촌숲아이파크 근처 수영장 설치 건의	○ 추진중 신수어린이공원 부지 내 지하 수영장 건립 타당성 조사 용역 예산 확보 중
30	신수동	익수경로당 근처 보도와 차도 분리대 설치 건의	○ 추진중 1. 보행로 신설 관련 교통안전시설 심의요청(25. 3.) 2. 심의 결과에 따라 도로정비 및 U형 볼라드 설치 예정 3. 익수경로당 앞 공원 나무 정비 예정
31	서강동	상수동사거리 앞 보도 평탄화 요청	
32	서강동	와우산로24길 계단 및 안전장치 정비 요청	○ 완료 낙상사고 예방 및 보행자 편의를 위해 핸드레일 설치 완료
33	서강동	산울림 극장 앞 횡단보도 설치 및 신호등 정비 요청	○ 타기관 이첩 마포경찰서 교통과 검토 요청 결과, 대각선 횡단보도 설치시 보행신호 시간이 매우 길어지고 차량신호 시간이 짧아져 교통정체가 심해질 것으로 판단되어 설치가 어렵다고 회신 받음
34	서강동	가을철 낙엽 가지치기 작업 요청	
35	서강동	레드로드 쓰레기 무단투기 단속 강화 요청	
36	서강동	당인동 주민편익시설서강동 주민 및 취약계층혜택 문의	
37	서강동	주민편익시설 앞 토정로 불법주차 해소 요청	
38	서교동	도로 열선 설치(홍익로2길 16)	
39	서교동	잔다리어린이공원 관리 및 조명 개선	
40	서교동	서교어린이공원 차량 통행 개선	○ 추진중 1. 해당 도로는 양방통행 도로 최소폭인 6m가 확보되지 않아 양방통행 지정이 어렵다는 회신을 받음(마포경찰서 교통과) 2. 부족한 주차공간을 확보하기 위해, 서교어린이공원 지하 주차장 조성 검토 중
41	서교동	공중선 지하화 요청, 전동킥보드 및 전동자전거 수거 요청	
42	서교동	동교로 가로수 정비 요청	
43	서교동	상상마당~레드로드 R5 구간 불법 노점상 단속 요청	

연번	동명	건의사항	현장구청장실 민원 처리 결과
44	서교동	일방통행도로 주차공간 지정 요청	
45	합정동	합정동군부대 이전 촉구 및 한강 나가는길 안내표지판 설치 요청	
46	합정동	합정1쉼터 내 꽃밭 조성 요청	
47	합정동	합정동 내 황토길 조성 요청	
48	합정동	먹자거리 상권활성화 요청	
49	합정동	맘카페 자녀 동행 요청	
50	합정동	토정로4길 현 양방통행길을 일방통행으로 변경 검토 요청	○ 타기관 이첩 1. 현장 확인 결과 차량통행이 많지 않고 효율성이 떨어지므로 일방통행 불필요 공감 2. 마포경찰서 교통과 검토 결과, 도로 폭이 협소하여 인근 주민들의 불편함이 커질 수 있어 불가 회신
51	망원1동	포은로 대각선 횡단보도 설치 요청	○ 추진중 1. 마포경찰서 교통안전시설 심의(2025. 4.) 결과 3개소 중 1개소만 가결되어 서울경찰청 최종 승인 대기 중 2. 포은로 일대 보도블록 정비 예정
52	망원1동	망원시장-월드컵시장 사이 횡단보도 잔여시간 표시 신호등 설치 또는 보행시간 간격 연장 요청	
53	망원1동	마포구민체육센터 헬스장 시간제 변경 관련 제도 보완 요청	
54	망원1동	망원로54-1 태권도 도장 앞 가로수 제거 요청	○ 추진중 유효 보도폭이 협소하여 위험하므로 인도 폭을 최대한 확보 가능한 가로수로 교체 추진 중
55	망원1동	포은로6길 일대 불법 주차 및 공유킥보드 주차 문제 해결 요청	
56	망원1동	희우정로 가로수 정비 요청	○ 추진중 주민불편 해소를 위해 희우정로 일대 가로수종 교체 추진 중 ※ 가로수 수종 교체 사업은 서울시 도시숲심의 통과 후 가능
57	망원1동	망원1동 관내 공중케이블 및 전신주 정비 지하 매설 사업 진행 요청	
58	망원2동	방울내로11길 벽화거리 조성	
59	망원2동	망원유수지 배수시설 정비 등 안전관리 강화 요청	
60	망원2동	지역 상권 활성화를 위한 방울내길 등 바닥 조명설치 요청	○ 완료 1. 태양광 도로표지병 설치 완료 2. 보안등 설치 완료 3. 옹벽 조명 설치 완료 4. 돌출 안내판 설치 완료
61	연남동	동교로51길 경관조명 연장 추가설치	
62	연남동	반려동물 배설물 수거 시설 설치	
63	성산1동	성미산 삼단공원 운동시설 정비/교체	○ 추진중 삼단공원 운동기구 정비 및 교체 추진 중
64	성산1동	성미산 산책로 재정비	○ 추진중 우회 산책로 신설 등 반영하여 실시설계용역 추진 중으로 금년도 내 공사 시행하여 정비
65	성산1동	성미산 황톳길 추가 설치	
66	성산1동	급경사 도로 열선 설치	
67	성산1동	담배꽁초 무단투기	
68	성산1동	담배꽁초 무단투기 및 골목길 보수 등	○ 완료 노후도로 정비 완료
69	성산1동	도로 안전난간 설치	
70	성산2동	샛터근린공원 편의시설 건립 신속추진 요청	
71	성산2동	성산시영아파트 재건축정비사업 원활한 추진 요청	

연번	동명	건의사항	현장구청장실 민원 처리 결과
72	성산2동	마포농수산물시장 앞 십자형(대각선) 횡단보도 설치 요청	○ 이해설득 현장확인 결과 도로교통 흐름상 대각선 횡단보도 효율성이 떨어지고, 안전성도 확보되지 않아 종결
73	성산2동	선형의 숲 도시생태축 복원사업 신속추진및황톳길조성요청	
74	성산2동	성산동 160-4번지 일원 모아타운 신속추진 요청	
75	성산2동	성산SH아파트 앞 보도블럭 평탄화 요청	○ 추진중 2025. 5월 가로수 뿌리융기 정비 후 주변 보도블록 정비 예정
76	성산2동	성산SH아파트 앞 버스정류장(14102) 바람가림막 설치 요청	○ 타기관 이첩 마포구청 버스정류장(14-102) 앞 휴게쉼터의 시설물 관리 기관인 SH공사에 바람가림막 설치 요청 → 설치요청 수락 공문 회신 받음
77	성산2동	제설취약 도로 열선 설치 요청	
78	상암동	상암동 1509번지 내집주차장 조성사업 요청	
79	상암동	공동청사부지(월드컵파크9단지) 사업계획 문의	
80	상암동	월드컵북로 45길에 열선 추가설치 요청	
81	상암동	2025년도 효도밥상 확대계획 및 상암동 급식기관 확대여부 문의	

소 관 팀 장	동행정팀장 임진아 (☎ 3153-8301)

2025년도 행정사무감사

행정-15 (자치행정과)

요구자료 (강동오, 남해석, 이상원, 이한동, 채우진 의원)

주민자치위원회 운영 현황

- 동별 주민자치(위원)회 위원 현황(정원, 현원, 성별, 연령별)
- 동별 주민자치(위원)회 운영실적 및 예산 지원 내역
- 2024년 결과보고서(정산 포함)
- 주민자치위원회 명단

주민자치위원회 논의/활동 결과

- 일시, 안건명, 안건 내용, 문제점, 결과

○ 동별 주민자치(위원)회 위원 현황(정원, 현원, 성별, 연령별)

동명	정원	현원	성별		연령별				
			남성	여성	~39세	40~49세	50~59세	60~69세	70세~
공덕동	25	21	6	15	0	1	5	15	0
아현동	25	17	9	8	0	2	6	8	1
도화동	25	21	9	12	0	2	3	11	5
용강동	25	21	5	16	1	7	2	8	3
대흥동	25	12	10	2	0	3	2	7	0
염리동	25	16	7	9	0	3	7	5	1
신수동	25	18	7	11	0	2	8	7	1
서강동	25	14	4	10	0	1	4	8	1
서교동	25	23	13	10	0	1	4	15	3
합정동	25	17	7	10	0	3	4	7	3
망원1동	25	23	9	14	0	1	9	10	3
망원2동	25	22	11	11	1	4	10	7	0
연남동	25	14	11	3	0	7	3	3	1
성산1동	25	15	4	11	0	1	10	2	2
성산2동	25	25	14	11	0	0	4	15	6
상암동	25	11	5	6	0	2	5	3	1

○ 동별 주민자치(위원)회 운영실적 및 예산 지원 내역

(단위: 천원)

동명	2023년		2024년	
	정기회의(회)	교부액	정기회의(회)	교부액
공덕동	9	3,610	9	3,610
아현동	11	3,610	12	3,610
도화동	13	3,610	10	3,610
용강동	8	3,610	11	3,610
대흥동	11	3,610	8	3,610
염리동	12	3,610	10	3,610
신수동	12	3,610	10	3,610
서강동	4	3,610	8	3,610
서교동	11	3,610	8	3,610
합정동	11	3,610	9	3,610
망원1동	12	3,610	10	3,610
망원2동	10	3,610	10	3,610
연남동	12	3,610	10	3,610
성산1동	12	3,610	9	3,610
성산2동	9	3,610	8	3,610
상암동	12	3,610	11	3,610

○ 2024년 결과보고서(정산 포함)

- 2024년 자치회관 운영결과 보고서: 별도 제출

○ 주민자치위원회 명단: 별도 제출

○ 주민자치위원회 논의/활동 결과

- 일시, 안건명, 안건 내용, 문제점, 결과: 별도 제출

소 관 팀 장	자치협력팀장 배수정 (☎ 3153-8311)

2025년도 행정사무감사

행정-16 (자치행정과)

요구자료 (강동오, 남해석, 안미자, 이상원, 이한동, 채우진 의원)

☐ 마포구 동 (민관)상생위원회 운영 (2023. 1. 1. ~ 2025. 4. 30.)

☐ 상생위원회 논의/활동 결과 (2024. 1. 1. ~ 현재)

○ 마포구 동 (민관)상생위원회 운영

- 16개동 상생위원회 명단: 별도제출
- 각 동 및 구 상생위원회 개최 실적(2023. 1. 1. ~ 2025. 4. 30.)

1. 동 상생위원회 개최 실적

동명	일시	위원수	참석률	안건	결과	비고
공덕동	2023. 1. 11. 18:00	9	78%	운영세칙 제정 및 부위원장 선출	운영세칙 제정, 부위원장 선출	
	2023. 4. 12. 17:00	9	100%	공덕1-1공영주차장 화장실 동절기 상시 개방 건	공덕1-1공영주차장 화장실 동절기 상시 개방 협의 (추후 주차관리과에 협조 요청)	
	2023. 7. 12. 17:00	9	89%	공덕A구역 현장확인 및 의견수렴	공덕A구역 주민동향 파악 및 원활한 사업 운영 지원	
	2023. 10. 18. 11:00	9	89%	동절기 대비 제설취약지역 현장확인 및 열선 설치 등 의견수렴	환일길, 손기정로 구간 등 추가 열선 설치 건의	
	2024. 2. 7. 11:00	9	89%	캣맘과 거주 주민간 갈등해소 방안	캣맘 대상 올바른 길고양이 돌봄 교육 실시 및 홍보물 제작 및 배포	
	2024. 5. 22. 11:00	9	67%	관내 저장강박가구 실태 확인 및 대책	저장 강박가구에 대한 지속적인 설득 및 관리, 추후 집정리 지원	
	2024. 7. 10. 11:00	9	89%	관내 위험시설물 확인 및 대책	위험시설물 수시 순찰 및 발견시 동주민센터에 즉시 통보	
	2024. 12. 18. 11:00	9	78%	공덕초등학교 맞은편 보도 학생 안전통학로 조성	안전시설 설치 필요성에 모두 동의하여, 인근 상가 운영에 피해가 가지 않도록 상가 의견을 수렴하여 주관부서에 건의	
	2025. 2. 19. 11:00	12	75%	환일길 64(소의초등학교 중문 통학로) 옹벽 위 낙하물 위험	옹벽위 건축물 외장재 떨어짐 등 안전사고 방지를 위해 해당 부서에 건의 등	
아현동	2023. 1. 10. 11:00	8	100%	운영세칙 제정 및 부위원장 선출	운영세칙 제정, 부위원장 선출	
	2023. 4. 11. 11:00	8	75%	운영세칙 개정	개정 완료	

	2023. 7. 11. 11:00	8	88%	아현동 주민센터 앞 보행로 확장 관련 현안 공유	보행로 확장 방안에 대한 이의사항 없음	
	2023. 10. 10. 11:00	8	63%	아현동 통·반 조정을 통한 효율적인 행정조직 관리 관련 현안 공유	통 반 조정에 대한 조정 계획을 공유하고 해당 부서로 건의	
	2024. 2. 7. 11:00	9	67%	아현동 효도밥상 주민 참여 활성화 방안 심의·자문	아현동 효도밥상 주민 참여 활성화 방안에 대한 결과 공유	
	2024. 5. 16. 17:00	9	89%	1. 아현시장 함께하는 아현둥이 출산축하 할인쿠폰 지급 추진 2. 공덕역 3번출구 캐노피 및 에스컬레이터 설치요청 민원	1. 출산가정에 필요한 여러 업종으로 참여 상점 확대 추진 필요 등 2. 사유지로 해당 소유주와 협의 필요	
	2024. 7. 18. 16:00	9	89%	1. 아현시장 이용율 제고를 위한 방안 자문 2. 아현시장과 함께하는 아현둥이 출산 축하 할인쿠폰 지급 추진결과 보고	1. 젊은 층이 진입할 수 있는 방안 필요, 시장입구 거주자 우선주차구역을 시장 주차장으로 변경 요청 2. 쿠폰은 공직선거법상 추진이 어려움	
	2024. 12. 10. 11:00	9	67%	1. 아현동 민관상생위원회 운영 세칙 일부개정의 건 2. 안전하고 쾌적한 주민 보행로·통학로 조성 의견	1. 아현동 민관상생위원회 운영 세칙 일부개정: 가결 2. 보행로 확장 건 등 관련부서에 문의	
	2025. 3. 11. 11:00	9	89%	1. 아현시민주차장 공원에 휴게 공간 조성 2. 신촌로 212 앞 횡단보도 앞 유턴차로 신설 요청 3. 마포더클래시 2단지 게이트 앞 도로에 열선 설치 요청	1-1. 아현시민주차장 상부 공원에 바닥(음악) 분수 설치 요청 1-2. 공원에 차양시설과 벤치 추가 설치 2. 아파트 입주민 뿐만 아니라 아현시장 활성화, 공영주차장 이용, 인근상가 활성화를 위해서 신촌로에서 아현교회 앞 도로로 진입할 수 있도록 유턴차로 신설 요청 3. 해당장소는 경사가 매우 심해 겨울철에 차량사고 및 보행자 안전사고 방지를 위해 도로열선 설치 필요	
도화동	2023. 1. 19. 15:00	11	100%	운영세칙 제정 및 부위원장 선출	운영세칙 제정, 부위원장 선출	
	2023. 3. 9. 16:00	11	73%	마포동민회 관련 내용	동민회 관련 내용 공유를 통해 주민들의 오해를 풀고 앞으로도 올바른 방향으로 운영하도록 노력	
	2023. 4. 19. 15:00	11	73%	개인형 이동장치 무단주정차 개선방안 및 주민편익 제고를 위한 의견 제안 등	회의 시 제안된 건의사항을 관련 부서에 제출	
	2023. 7. 19. 11:00	11	73%	도화동문고 공간 활용 방안 논의	직능단체 등 회의공간, 프로그램실로 사용하는 방법을 검토하여 공간 활용 계획 수립 예정	
	2023. 10. 18. 15:00	11	73%	도화동 축제 성과공유 및 향후 개최 관련 내용 논의	축제 개최 시기 및 축제 장소 논의, 상인회 참여 독려	
	2024. 2. 6. 15:00	11	91%	도화공영주차장 운용 개선을 위한 동청사 및 시설 정비 계획	민원인 불편 해소를 위해 엘리베이터 층별 조작 시설 설치 및 청사 보안을 위한 보안시설(셔터) 설치	

	2024. 5. 21. 11:00	11	91%	깨끗한 도화동을 만들기 위한 담배꽁초 무단투기 근절 방안 마련	도화동 상점가 담배꽁초 무단투기 방지를 위한 사례를 검토하고 우리 동에 적용가능한 방안을 마련	
	2024. 7. 17. 15:00	12	67%	2025년 주민참여예산 사업 안건 제안	도화동에 필요한 사업을 발굴하여 2025년 주민참여예산 사업 안건으로 제안	
	2024. 12. 5. 10:00	12	75%	사계절 꽃이 피는 거리 도화동 꽃길 관리 방안	꽃모 구매는 관련 부서와 협의, 꽃길 관리는 각 직능단체와 주민들이 함께 하는 방안으로 추진	
	2025. 1. 15. 10:00	15	87%	1. 찾아가는 아주 작은 음악회 추진방향 논의 2. 사계절 꽃이 피는 거리 도화동 꽃길 관리 방안 논의	1. 주민자치 프로그램 등 재능기부를 활용하여 진행,, 공연 장소는 효도밥상 급식기관이나 경로당 등으로 결정 2. 사시사철 피어 있는 나무를 심고, 꽃모 식재는 각 단체들이 함께 공원녹지과 일정에 맞춰서 진행하고, 화단 관리 등은 도화동 상인회와 협조하여 진행하는 방향으로 결정	
용강동	2023. 3. 14. 11:00	9	100%	운영세칙 제정 및 부위원장 선출	운영세칙 제정, 부위원장 선출	
	2023. 6. 20. 14:00	9	100%	1. 공동주택 생활폐기물 배출함 교체 및 상가빌딩 밀집지역 배출 거점장소 운영에 관한 건 2. 관내 빗물받이 개선에 관한 건	거점장소 운영 및 관내 빗물받이 개선 관련부서 전달	
	2023. 9. 19. 11:00	9	78%	래미안마포리버웰아파트 내 한옥커뮤니티 시설의 주민 이용 활성화에 관한 건	시설을 주민들이 이용할 수 있도록 관련부서에 건의	
	2023. 12. 19. 11:00	9	67%	용강동상점가 활성화에 대한 주민제안 논의에 관한 건	마포음식문화축제 개최를 위한 예산부족 문제 해결방안에 관한 건 등 소관부서 전달	
	2024. 2. 7. 11:00	9	89%	토정이지함 스토리텔링 거리 조형물 안전조치 확보 방안	보행자 안전사고 예방을 위해 거리 조형물 주변 안전조치 확보 필요	
	2024. 6. 18. 11:00	9	89%	장애인주차구역 위반신고 관련 개선안 검토	장애인 주차구역 설치기준 등 관련법규 부합여부 검토 요청	
	2024. 9. 26. 16:00	9	89%	교통약자 보행안전 확보 방안	관련부서에 태영아파트 후문 과속방지턱, 볼록거울 설치 요청 및 정구중가옥 주변 열선 설치 요청	
	2024. 12. 10. 11:00	9	78%	1~3차 위원회 의결사항에 대한 결과 공유 등	안건 별 진행 상황 지속적 확인 및 공유 요청	
	2025. 3. 19. 16:00	13	77%	1. 통학로 안전펜스 설치 건 2. 염리생활체육관 내 바닥 보수 건	1. 해당부서에 설치 요청 2. 염리생활체육관 내 파손된 바닥 전체구간 보수 요청	
대흥동	2023. 1. 18. 15:00	9	89%	운영세칙 제정 및 부위원장 선출	운영세칙 제정, 부위원장 선출	
	2023. 4. 11. 11:00	9	89%	신촌로 146, 150 사이 안전난간 설치 요청 건 중, 일부구간 미설치 건	대형화분 설치 협조	
	2023. 7. 11. 11:00	9	89%	이대 녹지쉼터 환경정비 민원 관련 건	공원주변 환경정비(노점상 및 비둘기) 및 맨발 걷기 시설 등 설치 건의	

	2023. 10. 17. 11:00	9	89%	겨울철 동파 취약가구 동파 예방 방안	동파 취약가구 방문 수도계량기 보온방법 등 홍보 및 동파 신고 방법 안내	
	2024. 2. 7. 11:00	9	78%	신촌지역 4지구 도시정비형 재개발 구역 환경정비 및 안전대책	공가 건물 펜스 설치 및 지구대 등 순찰 강화 협조 요청	
	2024. 5. 16. 14:00	9	89%	민간재활용품 수집인 수집품 처리 방안 (신촌로20길 27)	보행행정과 안건 공유 및 검토 요청, 마포소방서, 마포경찰서 안건 공유 및 순찰 강화 협조 요청	
	2024. 7. 16. 11:00	9	78%	도로 위 노후 평상 제거 및 신시설 설치 (고산2길 34-23 앞)	도로개선과 안건 공유 및 벤치 설치 가능 여부 검토 요청	
	2024. 12. 16. 11:00	9	78%	장기사용 배급수관 교체공사 일부구간 미시행 따른 주민 민원	민원인과 친숙한 상생위원들과 동장이 면담 및 지속 설득, 2025년 공사 개시 전 승낙을 받아 공사 완료할 수 있도록 함	
	2025. 3. 26. 10:00	9	89%	1. 제2기 상생위원회 출범에 따른 부위원장 선출의 건	1. B의원을 제2기 부위원장으로 선출함	
				2. 경의선숲길공원 대흥동 구간 내 상시 사용공간 확보의 건	2. 위원 추천 4개소 중 적정한 장소 선정 후 서울시에 사용 요청 예정	
염리동	2023. 1. 30. 11:00	9	78%	운영세칙 제정 및 부위원장 선출	운영세칙 제정, 부위원장 선출	
	2023. 4. 11. 11:00	9	89%	KT건물 옆 공원쉼터 정자 주취자 문제 관련 의견 교환	위원들의 다양한 의견을 토대로 정자 주변 환경정비를 시작으로 대책을 마련해 나가기로 함	
	2023. 7. 19. 11:00	9	100%	민관 합동 고독사 방지대책 논의	민관 합동 1인가구 돌봄대책을 마련	
	2023. 10. 11. 11:00	8	56%	염리동 동문고 활성화 방안 논의	동문고 활성화 방안 추진(스터디카페 등)	
	2024. 2. 5. 11:00	8	88%	염리동 숭문길 보행로 확보방안 논의	역세권청년 임대주택 공사관리자와 구청 관계부서 협의 필요	
	2024. 5. 29. 11:00	8	88%	염리동 경로당 활성화 및 이용자 만족도 증대방안 논의	염리동 경로당 활성화 및 이용자 만족도증대 방안 논의 →경로당시설및제도개선,신규프로그램개설	
	2024. 9. 11. 14:00	8	88%	염리동 소금길 향후 조치방안 논의	관련부서에 노후계단 도색 및 방치된 화단 철거 요청	
	2024. 12. 10. 11:00	8	88%	염리동 소금길 향후 조치방안 논의(2차)	노후된계단 도색 요청, 방치화단 철거 요청	
	2025. 3. 12. 11:00	8	75%	소금길 정비 및 꽃길 조성 논의	통행량이 많고 눈에 띄어 꽃길조성 효과가 높은 장소에 조성	
신수동	2023. 1. 30. 15:00	9	100%	운영세칙 제정 및 부위원장 선출	운영세칙 제정, 부위원장 선출	
	2023. 4. 17. 10:00	9	78%	1. 광성로 일대 가로수수종 교체 건의 2. 교통 불편지역 개선방안 의견 청취	1. 광성로 일대 주민들의 의견을 수렴(식재 수종 등)하여 수종교체 건의 2-1. 신수동 성원아파트 앞: 미끄럼방지 포장재도색, 횡단보도 페인트 도색, 열선 설치 건의 2-2. 성도빌라 담장 밑: 불법주차 방지를 위한 화분 배치 2-3. 신석초등학교 교차로: 대각선 횡단보도 설치 건의	

	2023. 7. 24. 11:00	9	89%	신수동 우물 활성화 방안	현장확인 및 주민면담 결과 우물은 현상태로 유지하되, 추후 도시개발 시 복원 여부에 대하여 논의	
	2023. 11. 20. 11:00	9	78%	신수철리 마을장터 활성화 방안	장터의 취지에 맞는 바자회 개최, 축제에 맞는 도로 및 벽면 정비, 민원상담 부스 설치, 신수철리만의 아이템 장착	
	2024. 2. 5. 11:00	9	78%	신수동 제설 취약지역 관리방안 검토	열선 및 반사경 설치 요청 등	
	2024. 5. 20. 11:00	9	89%	신수동 주민참여 효도밥상 활성화 방안 검토	어르신 안부확인 강화, 어르신 주기적인 교육 실시, 기부문화 확산을 위한 적극 홍보	
	2024. 9. 23. 11:00	9	89%	신수동 무단투기 취약지역 관리방안 검토	관련부서에 이동형 CCTV 추가설치 요청 및 은행나무 열매 낙하를 막기 위한 그물망 설치 요청	
	2024. 12. 16. 11:00	9	89%	신수동 쉼터 관리방안 검토	명칭이 없는 쉼터는 관리명패 등 안내 표지 설치 등	
	2025. 3. 17. 11:00	10	80%	꽃길조성 구간 및 식재 화초류 선정 논의	주민센터 앞, 신수중학교 앞, 신수동 쉼터 및 기타 유휴공간에 조성	
서강동	2023. 1. 31. 15:00	9	100%	운영세칙 제정 및 부위원장 선출	운영세칙 제정, 부위원장 선출	
	2023. 6. 16. 16:00	9	78%	와우근린공원 진입계단 캐노피 설치 민원	이용주민의 안전과 편의를 위해 필요한 시설로 관련부서에 요청	
	2023. 9. 15. 11:00	9	89%	와우산 서강어린이공원 내 전동킥보드 전용 주차구획 설치 건의	이용주민의 안전과 편의를 위해 관련 부서에 의견제출	
	2023. 12. 15. 17:00	9	89%	서강동 주민자치회에서 주민자치위원회로 전환 권고	자치회관의 효율적인 운영과 주민 복리 증진 기여를 위해 전환 권고	
	2024. 2. 6. 16:30	9	78%	1.마을버스 11,12번 정류장 통합 논의	11번 정류장을 12번 정류장쪽으로 통합 요청	
	2024. 6. 21. 16:30	9	89%	1. 폐지수집 어르신 민원야기 문제 해결 방안 논의 2. 공민왕사당 수목 정비 요청 민원 관련 논의	1. 어르신이 지역사회에 적응 가능하도록 복지서비스 제공 등 지원해줄 수 있는 방안 강구 2. 전문가 자문결과를 토대로 현 상태 유지 후 문제가 발생할 시 이전 등 기타 방안 강구	
	2024. 9. 20. 16:30	9	89%	공유주방 임대업체 관련 민원 해결방안 논의	흡연실 설치 유도, 무단흡연에 대한 행정지도	
	2024. 12. 20. 16:30	9	89%	2025년 서강동 마을축제 개최 시기 및 장소 논의	매화 개화 시기에 맞춰 주민편익시설 앞마당에서 개최 제안	
	2025. 3. 21. 17:30	9	89%	1. 상생위원회 부위원장 선출 2. 독막로12길 차도 및 보도 개선방안 논의 3. 서강동 꽃길조성 대상지 선정	1. 부위원장 선출 2. 독막로21길 전체 구간을 일반도로로 재포장 등 3. 서강 하늘다리 선정	
서교동	2023. 2. 21. 15:00	9	89%	운영세칙 제정 및 부위원장 선출	운영세칙 제정, 부위원장 선출	

	2023. 4. 12. 15:00	9	78%	홍대 레드로드 현장 방문	레드로드 사업 현장 확인 및 주민 여론 청취	
	2023. 7. 12. 16:00	9	67%	홍대 레드로드 점검 및 홍보	내집, 내점포 앞 쓰레기 배출에 대한 홍보 강화, 포집장소는 깨끗하게 정리할 수 있도록 관련부서에 요청	
	2023. 10. 18. 15:00	9	89%	혼합배출 실태 점검 홍대관광특구 24시간 청소체계 구축 요청	분리배출에 대한 지속적인 홍보 요청 및 관련부서에 의견제출	
	2023. 11. 14. 15:00	9	78%	홍대관광특구 24시간 청소체계 구축 재요청	24시간 거리청소 및 배출된 쓰레기들을 바로 수거해가는 특별관리 시스템을 도입하자는 안건을 관련부서에 제출	
	2024. 1. 31. 15:00	9	89%	서교예술실험센터 이용방안	시유지와 합쳐서 지하 3층 이상의 주차장과 지상으로는 5층 이상으로 문화복합 청사 신축	
	2024. 5. 22. 15:00	9	67%	윗잔다리공원 민원 해결 방안 논의	낮시간 출입문 한 곳 폐쇄 관련부서 요청	
	2024. 9. 11. 11:00	9	67%	마포어린이집 흡연 단속 및 담배꽁초 무단투기 근절방안	관련부서에 흡연부스, 금연구역 현수막, 재떨이 설치 요청	
	2025. 1. 23. 14:40	9	89%	동 주민센터 주변 따릉이 대여소 설치 방안	민원사항 해당부서 협조 요청	
합정동	2023. 1. 26. 17:30	9	78%	운영세칙 제정 및 부위원장 선출	운영세칙 제정, 부위원장 선출	
	2023. 4. 3. 17:00	11	100%	합정동 개인형이동장치 무단주정차 개선 방안 마련	좀 더 많은 주차구획을 확보하고 다양한 네트워크를 통한 홍보	
	2023. 7. 3. 17:00	11	73%	합정동문고, 스터디카페 활성화 방안	환경 재조성 검토, 학습프로그램 검토, 홍보 다양화, 청소년 필수도서 구매	
	2023. 10. 4. 17:00	11	82%	올바른 생활 쓰레기 배출 정착 방안	집중 단속지역 환경개선 및 단속 강화, 종량제 봉투 개선, 홍보 확대(단속구역 내 현수막, 학교 홍보 교육 등)	
	2024. 2. 7. 17:00	11	73%	동주민센터내 스마트팜 조성	가결	
	2024. 7. 17. 16:30	12	83%	성지길과 성지1길 교차로 안전확보 방안	교차로 내 도로 반사경 설치, 통행로 내 주정차 금지구역 지정 신청	
	2024. 12. 11. 16:30	12	75%	양화어린이공원 쓰레기 무단투기 문제 해결방안	투기지역에 포토존 조성, 공원 개선 공사 추진 시 관계부서에 출입구 방향 변경 제안	
	2025. 2. 12. 16:30	14	79%	꽃길조성사업 대상지 검토 논의	꽃길조성 대상지 선정 및 검토·보완	
망원1동	2023. 1. 19. 16:00	9	89%	운영세칙 제정 및 부위원장 선출	운영세칙 제정, 부위원장 선출	
	2023. 4. 25. 11:00	12	92%	동 주민센터 주민편의시설 설치 요구 건	설치 요청 (관련부서 건의사항 제출)	
	2023. 7. 25. 18:00	12	83%	망원1-2 공영주차장 지상부 지속민원에 따른 대응방안	주차장을 조성하여 거주민들에게 우선 배정, 혼잡 방지를 위한 요금 인상 건의	
	2023. 10. 24. 18:00	12	83%	망원1-2 공영주차장 지상부에 대한 추가 논의	공원 및 쉼터 조성, 지상부 주차장을 조성할 경우 친환경자동차 전용 주차구획 운영	
	2024. 1. 29. 18:00	12	83%	쓰레기 배출 제로화! 생활쓰레기 '올바른 분리배출 사업' 추진 방안	① 생활쓰레기 무단투기 및 혼합배출 단속 강화 ② 직능단체 회원을 대상으로 올바른 생활	

					쓰레기 배출방법 적극 홍보 ③ 무단투기 단속 시 이동형CCTV를 효과적으로 사용하여 무단투기 방지 ④ 관내 낡은폐형광등 수거함 교체 및 형상별 분리배출 안내문 정비	
	2024. 4. 30. 18:00	12	92%	빈곤, 돌봄 위기가구 발굴을 위한 주민참여 방안	① 상생위원 명예사회복지공무원 참여 신청 ② 주민 및 직능단체 대상, 복지사각지대에 놓인 위기가구 발굴 관련 홍보활동 전개	
	2024. 7. 23. 18:00	12	83%	망원역 주변 자전거 주차 환경개선 방안	① 망원역 주변 자전거 보관대 신규(추가) 설치 요청 - 망원역 주변 화분 4개 철거 후 자전거 보관대 추가 설치 요청 - 망원역 2번 출구 주변 대로변 추가 설치 요청 ② 방치 자전거 단속 안내 홍보 및 단속 강화 요청 - 망원역 2번 출구 주변에 방치 자전거 처리 안내 현수막 게첩 요청 - 방치 자전거 계고장은 경각심을 가질 수 있도록 색깔을 붉은색으로 변경 요청 - 방치 자전거 단속을 월 1회에서 월 2회 요청	
	2024. 10. 23. 18:00	12	83%	희우정로 일대 가로수 수종 교체 건의	희우정로 일대 가로수 수종을 기존 플라타너스에서 벚나무로 교체 건의	
	2025. 2. 25. 18:00	12	100%	사계절 아름다운 꽃길 조성에 관한 논의	꽃 훼손 방지와 안전성을 고려하여 석재화분에 앉음 방지 구조물로 원목 통나무를 활용하는 방안을 추진할 것을 건의	
망원2동	2023. 1. 27. 15:00	9	100%	운영세칙 제정 및 부위원장 선출	운영세칙 제정, 부위원장 선출	
	2023. 4. 19. 15:00	9	89%	가로주택정비사업 추진사항 점검	1. 노후건물 밀집지역으로 사업필요성 공유 2. 향후 사업추진시 적극 지원	
	2023. 7. 19. 15:00	9	89%	방울내로11길 61 앞 옹벽 계단 경사로 승강기 설치 등	승강기 설치 가능 검토 관련부서 의뢰	
	2023. 10. 18. 17:00	9	100%	방울내로11길 옹벽 보행자의 이동편의성 향상 및 지역명소화	마포구청역 6번출구 앞 자전거보관소 폐쇄 가능 여부, 자전거보관소 수시 정비, 관리 등 관련 부서 건의	
	2024. 1. 30. 17:00	9	88%	교통편의 증진을 위한 마을버스 노선 신설검토	주민 접근성 및 이용 편의성 증진을 위한 마을버스 노선 신설 검토(찬성)	
	2024. 5. 16. 17:00	9	100%	동교초등학교 학생 안전 통학로 조성	동교초등학교 앞 차량 통행량이 많아 사고 위험이 있어 안전 통학로 설치에 대한 검토	
	2024. 7. 24. 17:00	9	100%	동교초등학교 학생 안전 통학로 조성(추가심의)	안전한 학교 앞 보행환경 조성을 위한 세부 의견 제시 및 자유 토론 검토	

	2024. 11. 27. 17:00	9	88%	마포구청역 6번 출구 앞 자전거보관소 환경정비 논의	마포구청역 6번 출구 앞 자전거보관소 환경정비 논의를 통해 자전거보관소 관리부서에 환경정비 요청	
	2025. 1. 23. 17:00	7	78%	방울내길 등 바닥조명 설치 요청	망원2동 상점가 주변 시설 개선 등 상권 활성화 방안 모색 필요	
연남동	2023. 1. 30. 14:00	8	75%	운영세칙 제정 및 부위원장 선출	운영세칙 제정, 부위원장 선출	
	2023. 4. 3. 17:00	8	75%	연남동 자율주민위 계획구역에 대한 쟁점사항 논의	주민들의 갈등을 최소화하는 재정비 사업 모색	
	2023. 8. 28. 17:00	8	75%	경의선숲길공원 내 샛길 주민이용에 대한 논의	샛길구간은 미개방하고 기존 다져진 흙길 구간 중 자갈길 및 황토길을 조성 관련기관에 건의	
	2023. 10. 11. 17:00	8	75%	음식물혼합배출 개선 방안 논의	재활용품 분리배출, 혼합배출 금지 등 캠페인을 금년 내 실시하여 쓰레기 배출 주민의식 제고	
	2024. 2. 5. 17:00	8	75%	연남동 상권 활성화 방안 논의	연남동 쓰레기 수거일 변경, 거리환경 정비를 위한 지중화 사업 추진, 세모길 주변 환경개선 등	
	2024. 5. 13. 17:00	8	75%	연남동 상권 활성화 방안 추가 논의	키즈카페, 스터디카페 등 건립 및 세모길 주변환경 개선	
	2024. 9. 2. 17:00	6	83%	연남동 장미네사진관 운영 활성화 방안	2025년부터 장미네사진관과 주민화합 대축제를 통합하기로함	
	2024. 11. 4. 17:00	9	78%	거리환경 개선방안 논의	올바른 쓰레기 배출 인식개선을 위해 동 직능단체 캠페인 실시	
	2025. 1. 13. 17:00	8	100%	연남동 꽃길조성 방안 논의	예산의 범위 내에서 연남동만의 특색있는 꽃길을 조성하기 위하여 사전에 동네를 관찰하여 재논의 예정	
성산1동	2023. 1. 31. 11:00	8	100%	운영세칙 제정 및 부위원장 선출	운영세칙 제정, 부위원장 선출	
	2023. 4. 11. 11:00	8	88%	관내 위험시설물 해결방안 논의	건축지원과 협조 공문시행	
	2023. 9. 8. 11:00	8	88%	성산1동 미해결 장기방치 건축부지 및 쓰레기 적치 문제	쓰레기 무단투기가 발생하는 건축부지를 그대로 방치하는 것은 큰 민원을 야기할 수 있으므로 구청 및 동주민센터에서 추가적인 조치 요청	
	2023. 11. 16. 11:00	8	100%	AAC마을 활성화에 따른 장애인 편의시설(보도블럭 등)설치에 관한 건	시각장애인 보행권이 침해되는 부분 및 장애인 편의시설 설치를 관련 부서에 건의	
	2024. 1. 30. 11:00	8	100%	방치 세대 하수도 누수에 따른 민원처리 건	- 물관리과 조치 가능한 사항 추가 확인 - 결빙방지를 위한 사전 염화칼슘 살포 및 환경순찰 - 주민 자체해결을 위한 논의	
	2024. 6. 14. 17:00	8	88%	월드컵로30다길 23 주변도로 노후화에 따른 파손 해결방안 논의	관련부서 도로 재정비 요청	

	2024. 8. 21. 15:00	8	100%	성서중학교 일대 급경사지 도로 구간 안전한 통행로 확보 방안	- 자전거 우선도로 설치 요청 - 속도를 저감할 수 있는 미끄럼 방지시설 설치 요청 - 도로열선 설치 요청	
	2024. 11. 12. 15:00	8	100%	생활쓰레기 '성상별 올바른 분리배출 사업' 추진 방안	- 쓰레기 수거 대행업체에서 쓰레기 수거 시 시간을 준수해서 수거토록 하고, 잔재 된 쓰레기가 남지 않도록 청결하게 청소 요청 - 마포구민을 대상으로 찾아가는 환경 관련 교육 프로그램 개설 및 교육 실시 요청 - 직능단체 등 각종 회의 시 생활쓰레기 올바른 분리배출 교육 실시 - 무단투기 상습지역에 꽃을 심어서 가꾸는 사업 등 추진	
	2025. 1. 23. 17:30	8	100%	성산근린공원 사면 안전성 검사 결과 공유 및 의견 제시	각 공법에 대한 장단점을 파악하여 주민설명회를 하여 분쟁을 줄이고 민원 발생 시 상생위원회에서 중재 역할을 하였으면 함	
성산2동	2023. 1. 30. 11:00	10	90%	운영세칙 제정 및 부위원장 선출	운영세칙 제정, 부위원장 선출	
	2023. 6. 21. 11:00	10	70%	모아타운, 샛터근린공원 내 각종편의시설 건립부지 현장 방문	건립부지 현장 방문 및 의견수렴 관련부서 건의	
	2023. 9. 21. 11:00	10	80%	선형의 숲 3단계 조성부지 현장 방문	선형의 숲 추진상황 공유 및 의견수렴 관련 부서 건의	
	2023. 11. 22. 18:30	10	90%	선형의 숲 도시생태축 복원사업 설계 자료 검토 및 의견수렴	자료검토 및 의견수렴 관련부서 건의	
	2024. 2. 1. 11:00	10	100%	모아타운 건립현황, 샛터근린공원 각종 편의시설 건립 현황	주요 사업예정지 현장 방문 및 주변상황 확인	
	2024. 5. 13. 11:00	10	90%	샛터근린공원 편의시설 건립부지 및 산책로 정비 현장 방문	샛터근린공원 편의시설 건립부지 및 산책로 현장 방문 및 주변상황 확인	
	2024. 9. 23. 11:00	10	80%	선형의 숲 도시생태축 복원사업 현황 보고	선형의 숲 도시생태축 복원사업 부지 현장 방문 및 주변상황 확인	
	2024. 12. 2. 17:30	10	70%	한국우진학교 앞 보도의 안전보행을 위한 해결방안 논의 및 관련 현장방문	한국우진학교 앞 보도 현장 방문, 가로수 제거 논의, 보도 넓히는 방안 논의	
	2025. 3. 31. 11:00	10	100%	꽃길 조성사업 계획 자문	꽃길 조성사업 예정지 논의, 현장 방문 및 주변상황 확인	
상암동	2023. 1. 19. 16:30	9	89%	운영세칙 제정 및 부위원장 선출	운영세칙 제정, 부위원장 선출	
	2023. 4. 20. 17:00	9	78%	상암동 발전기금 활용 방안 논의	상암동 초·중·고생 장학금 지원과 관련하여 교육정책과와 마포인재육성장학재단에 회의결과 검토 요청	
	2023. 7. 20. 17:00	9	89%	상암동 발전기금 활용 방안	상암동 초중고생을 위한 장학금 지원 건의(마포인재육성장학재단과 협의)	

	2023. 10. 19. 17:00	9	100%	상암동 발전기금 활용 방안	상암동 거주 초중고생으로 지급대상 확대, 반기별 초중고생에세 총 1,000천원 지급을 관련부서에 건의	
	2024. 2. 1. 11:00	9	78%	상암동발전기금 활용 방안 재논의	【상암동발전기금 활용 방안 재논의】 1. 상암동 초·중·고생 장학금 지급 2. 상암동 마을축제 '물통통 축제' 행사지원금 지급 3. 상암동 경로잔치 행사지원금 지급	
	2024. 4. 18. 15:00	9	89%	상암동발전기금 활용 방안 재논의	【상암동발전기금 활용 방안 재논의】 1. 상암동 초·중·고생 장학금 「상암상생선도장학금」 지급 - 장학재단 장학금 기준에 맞춰 관련부서에 재건의 추진 2. 상암동 마을축제 '물통통축제' 행사운영비 지원 추후 신청 3. 상암동 경로잔치 행사운영비 지원 추후 신청	
	2024. 7. 10. 17:00	9	78%	상암동 1749번지 공공청사부지 활용방안 논의	【상암동 1749번지 공공청사부지 활용방안 논의】 - 공공체육시설, 도서관, 카페 등이 함께 어우러져있는 복합청사공간으로 조성되는 방향으로 추진되는게 바람직하다고 봄	
	2024. 11. 4. 17:00	9	78%	상암동발전기금 운용 심의 재추진	【마포자원회수시설 상암동발전기금 운용 심의 재추진】 ◉ 상암동 초·중·고생 장학금 「상암상생선도장학금」 지급 - 장학재단 장학금 기준에 맞춰 관련부서에 재건의 추진	
				2025년도 상생위원회 추진방향 논의	【2025년도 상생위원회 추진방향 논의】 1. 상암동 마을축제 '물통통 축제' 행사운영비 지원 2. 상암동 경로잔치 행사운영비 지원	
	2025. 1. 16. 11:00	9	100%	2024년도 상암동발전기금 운용 심의 추진경과 보고 및 2025년도 상생위원회 추진방향 논의	【2025년도 상생위원회 추진방향 논의】 - 3개 안건 동시 추진 1. 상암동 초·중·고생 장학금 지급 2. 상암동 마을축제 '물통통 축제' 행사운영비 지원 3. 상암동 경로잔치 행사운영비 지원	

2. 구 상생위원회 개최 실적

위원회	일시	위원수	참석률	안건	결과	비고
당인동 주민편익시설 상생위원회	2023.3.16.	12	100%	- 발전소 피해지역 주민을 위한 설계변경(안) - 설계개선을 위한 현 시공업체와 계약해지 논의	주민의 요구로 반영한 설계로 변경될 수 있도록 신속하게 추진	
홍대문화예술 관광특구 상생위원회	2023.2.3.	13	87%	- 상생위원회 민간분야 위원장 선출 - 운영세칙 제정 - 2023년도 홍대문화 예술관광 특구 활성화 사업 안내 - 홍대어울마당로 특화거리 조성에 따른 명칭 의견 수렴		
	2023.6.1.	10	67%	- 레드로드 R1~R2 기반시설 개선공사 관련 사전 설명 - 위원별 자문		
	2024.6.7.	15	100%	- R1광장 조성에 따른 무대 필요 여부 - 레드로드 내 개방화장실 추가 설치 필요 여부	원안의결	
홍대 걷고싶은거리 민간투자사업 관련 상생위원회	2023.8.7.	11	100%	지하주차장 관련 지역주민의 민원대책 제안	근린생활시설 입점 관련 의견차 확인, 참석자 대부분 주차장 신설 반대 의견	
	2023.9.19.	11	100%	- 공사 관련 피해 보상 및 상가 활성화 방안 - 공법 및 공사기간 안전대책	참석자 대부분 반대의견 및 사업 추진 무효화 주장	
	2023.11.8.	10	91%	지하주차장 개발 관련 의견 청취 및 민원 소통	건립반대 주장	
서울복합 지하화력발전소 관련 상생위원회	2023.7.5.	12	92%	발전소에서 발생하는 대기오염물질 구청 측정 방안 등	대기오염물질 측정 관련 구청에서 별도 측정장비 설치 가능 여부 검토	
성산근린공원 재조성 상생위원회	2023.3.31.	14	70%	근린공원 보수 정비사업 중 성산 근린공원 연결 보행로 조성 관련		
아현4구역 주택재개발 정비사업 상생위원회	2023.2.8.	7	100%	공덕자이아파트 등기 관련 갈등 조정 및 협의	세부 의견(합의금) 제시 후 재논의	
	2023.7.11.	7	100%	공덕자이아파트 등기 관련 갈등 조정 및 협의	합의 결렬 및 향후 행정절차 진행 등	

○ 상생위원회 논의/활동 결과(2024. 1. 1. ~ 현재까지): 상동

소 관 팀 장	동행정팀장 임진아 (☎ 3153-8301)

2025년도 행정사무감사

행정-17 (자치행정과)

요구자료 (남해석, 이상원, 이한동, 채우진 의원)

□ 통·반장 조직 현황 및 지원내역

- 통·반장 조직 현황(2025. 4월 말 기준) 및 지원근거
- 명단(동명, 성명, 직책, 임기, 연임횟수)

○ 통·반장 조직 현황(2025. 4월 말 기준) 및 지원근거

- 지원근거: 서울특별시 마포구 통·반 설치 조례 제11조

동명	통장				반장			
	정원	현원	결원	지원액(천원)	정원	현원	결원	지원액(천원)
공덕동	43	42	1	72,791	301	174	127	4,350
아현동	26	26	0	45,560	184	103	81	2,550
도화동	21	21	0	27,353	200	145	55	3,600
용강동	20	19	1	31,581	204	96	108	2,750
대흥동	22	22	0	36,740	152	77	75	1,950
염리동	19	19	0	32,642	144	92	52	2,250
신수동	22	22	0	38,020	172	94	78	2,375
서강동	30	30	0	52,160	226	118	108	3,025
서교동	38	37	1	48,160	282	121	161	3,050
합정동	23	23	0	38,131	184	90	94	2,300
망원1동	24	24	0	41,560	204	114	90	2,875
망원2동	21	21	0	36,120	194	106	88	2,675
연남동	22	22	0	38,060	168	121	47	3,025
성산1동	21	21	0	36,041	147	88	59	2,225
성산2동	38	38	0	63,617	306	183	123	4,600
상암동	28	28	0	48,140	216	102	114	2,550

○ 명단(동명, 성명, 직책, 임기, 연임횟수): 별도제출

소 관 팀 장	동행정팀장 임진아(☎3153-8301)

2025년도 행정사무감사

행정-18 (자치행정과)

요구자료 (남해석, 이상원, 이한동, 채우진 의원)

☐ 동별 자치회관 프로그램 현황(2025.4.30.현재기준)

☐ 2025 마포구 동별 특화사업("자치회관 활성화 사업")신청내역 및 사업금액

○ 동별 자치회관 프로그램 현황(2025. 4. 30.)

연번	동명	프로그램명	수강인원(명)	월 수강료(원)
1	공덕동	요가교실	23	20,000
2	공덕동	요가교실	8	15,000
3	공덕동	서예교실	16	10,000
4	공덕동	노래교실	60	10,000
5	아현동	노래교실1	60	15,000
6	아현동	노래교실2	42	15,000
7	아현동	팝송으로 배우는 영어교실	30	13,000
8	아현동	통기타 중급	16	20,000
9	아현동	난타	11	20,000
10	아현동	사물놀이	16	15,000
11	아현동	요가	30	29,000
12	아현동	웰빙댄스	19	30,000
13	아현동	라인댄스(주간)	28	25,000
14	아현동	라인댄스(야간)	29	25,000
15	도화동	요가A	30	20,833
16	도화동	요가B	30	16,667
17	도화동	노래교실	41	15,000
18	도화동	SNPE바른자세운동	29	16,667
19	도화동	통기타교실(초급)	8	20,000
20	도화동	통기타교실(중급)	9	20,000
21	도화동	동양철학	12	15,000
22	도화동	영어회화	8	20,000
23	도화동	칼라믹스 성인반	10	10,000
24	도화동	서예교실-한글	10	10,000
25	도화동	서예교실-한자	13	20,000
26	도화동	생활영어(중급)	6	30,000
27	도화동	팝송영어	11	22,000
28	도화동	생활영어(초급)	13	22,000
29	도화동	오카리나	0	20,000
30	도화동	라인댄스	30	20,000
31	용강동	영어회화(중급)	24	30,000
32	용강동	영어회화(기초)	19	30,000
33	용강동	일본어 왕초보	8	30,000
34	용강동	일본어중급회화	5	30,000

연번	동명	프로그램명	수강인원(명)	월 수강료(원)
35	용강동	노래교실	23	15,000
36	용강동	통기타교실	12	20,000
37	용강동	장구	6	20,000
38	용강동	경기민요	8	20,000
39	용강동	라인댄스	47	20,000
40	용강동	스포츠댄스	11	25,000
41	용강동	바른자세&생활워킹	0	35,000
42	대흥동	라인댄스	24	15,000
43	대흥동	웰빙댄스	23	15,000
44	대흥동	한글서예	18	10,000
45	대흥동	한문서예	18	10,000
46	대흥동	단전호흡	12	15,000
47	대흥동	고전무용	9	15,000
48	대흥동	SNPE(척추교정운동)	14	20,000
49	대흥동	노래교실	54	15,000
50	대흥동	초보어르신 영어야 놀자	13	10,000
51	대흥동	경기민요	13	15,000
52	대흥동	장구	14	15,000
53	대흥동	탁구교실	18	15,000
54	염리동	기체조	11	15,000
55	염리동	한글서예교실	12	0
56	염리동	추사체서예	8	11,000
57	염리동	중국어교실(기초)	9	0
58	염리동	중국어교실(중급)	9	0
59	염리동	민화교실	6	22,000
60	염리동	탁구교실	22	30,000
61	염리동	라인댄스	22	16,500
62	신수동	컬러믹스	5	15,000
63	신수동	전통민화과정	11	30,000
64	신수동	서예교실	11	10,000
65	신수동	노래교실	38	15,000
66	신수동	경기민요	14	15,000
67	신수동	통기타초급	3	30,000
68	신수동	통기타중급	8	30,000
69	신수동	한국무용	9	15,000
70	신수동	단전호흡	20	20,000
71	신수동	탁구교실(1)	22	20,000
72	신수동	탁구교실(2)	22	20,000
73	신수동	당구교실(수)	17	35,000
74	신수동	당구교실(토)	16	35,000
75	신수동	에어로빅	26	30,000
76	신수동	요가교실	25	20,000
77	서강동	일본어회화	18	15,000
78	서강동	일본어중급	16	15,000
79	서강동	일본어초급	18	15,000
80	서강동	영어회화중급반	14	30,000
81	서강동	영어회화기초반	16	25,000
82	서강동	노래교실(월)	23	15,000
83	서강동	노래교실(금)	24	15,000
84	서강동	가곡교실	15	20,000
85	서강동	미술교실	13	30,000
86	서강동	웰빙댄스초급	16	20,000
87	서강동	웰빙댄스중급	23	20,000
88	서강동	한국무용	7	15,000

연번	동명	프로그램명	수강인원(명)	월 수강료(원)
89	서강동	교정요가(1반)	22	30,000
90	서강동	교정요가(2반)	21	30,000
91	서강동	교정요가(3반)	22	30,000
92	서강동	풍물	21	20,000
93	서교동	국선도(단전호흡)	13	20,000
94	서교동	라인댄스A[월·수]	29	25,000
95	서교동	라인댄스B[화·목]	18	25,000
96	서교동	SNPE 바른자세운동	24	30,000
97	서교동	한국무용	6	20,000
98	서교동	노래교실	31	15,000
99	서교동	우쿨렐레(초급)	11	20,000
100	서교동	우쿨렐레(중급)	4	20,000
101	서교동	색채미술심리테라피	8	20,000
102	서교동	서예교실	16	15,000
103	서교동	통기타교실	16	25,000
104	서교동	사물놀이	25	0
105	서교동	난타교실	16	25,000
106	합정동	힐링요가	25	20,000
107	합정동	테라피요가1	23	20,000
108	합정동	테라피요가2	24	20,000
109	합정동	라인댄스1	25	20,000
110	합정동	라인댄스2	25	20,000
111	합정동	라인댄스3	25	20,000
112	합정동	라인댄스4	25	20,000
113	합정동	웰빙댄스1(중급)	14	20,000
114	합정동	웰빙댄스(실전반)	25	25,000
115	합정동	탁구교실	20	20,000
116	합정동	통기타	9	20,000
117	합정동	일본어2	16	15,000
118	합정동	일본어1	16	15,000
119	합정동	노래교실	71	15,000
120	합정동	가곡	73	30,000
121	합정동	몸펴기생활운동	16	20,000
122	망원2동	단전호흡	24	13,000
123	망원2동	댄스스포츠	23	25,000
124	망원2동	민요교실	16	10,000
125	망원2동	탁구교실(화)	20	10,000
126	망원2동	탁구교실(목)	22	10,000
127	망원2동	노래교실	21	15,000
128	망원2동	사물놀이(초급)	10	10,000
129	망원2동	사물놀이(중급)	15	10,000
130	망원2동	기타교실	10	20,000
131	망원2동	한국무용	15	10,000
132	망원2동	방송댄스(멀티다이어트)	16	10,000
133	망원2동	방송댄스(멀티다이어트)	18	30,000
134	망원2동	캘리그라피	10	22,000
135	연남동	서예교실	12	10,000
136	연남동	에어로빅	16	10,000
137	연남동	요가A	25	35,000
138	연남동	요가B	25	25,000
139	연남동	탁구교실	30	25,000
140	연남동	생활댄스	12	20,000
141	연남동	라인댄스	26	25,000
142	연남동	한국무용	14	25,000

연번	동명	프로그램명	수강인원(명)	월 수강료(원)
143	연남동	노래교실	37	20,000
144	성산1동	한지공예	5	15,000
145	성산1동	기타교실	6	10,000
146	성산1동	라인댄스	25	20,000
147	성산1동	바른자세운동A	19	22,000
148	성산1동	바른자세운동B	16	25,000
149	성산1동	어린이바둑	9	25,000
150	성산2동	시 창작반	11	10,000
151	성산2동	노래교실	21	15,000
152	성산2동	라인댄스	13	15,000
153	성산2동	단전호흡	4	23,000
154	성산2동	건강체조	21	20,000
155	성산2동	탁구교실(월,수)	17	23,000
156	성산2동	탁구교실(화,목/오후)	17	20,000
157	성산2동	탁구교실(화,목/오전)	16	20,000
158	성산2동	탁구교실(금,토)	20	20,000
159	상암동	생활영어	20	20,000
160	상암동	서양화클래스	12	20,000
161	상암동	풍경스케치	12	30,000
162	상암동	수채화교실	16	30,000
163	상암동	기타교실	16	30,000
164	상암동	한글서예	10	30,000
165	상암동	시 창작교실	9	20,000
166	상암동	민요장구반	18	20,000
167	상암동	살세이션	11	20,000
168	상암동	탁구(오전)	25	30,000
169	상암동	탁구(오후)	25	20,000
170	상암동	웰빙댄스	11	20,000
171	상암동	댄스스포츠	16	15,000
172	상암동	국선도(단전호흡)	22	15,000
173	상암동	요가	25	25,000

○ 2025 마포구 동별 특화사업(“자치회관 활성화 사업”) 신청내역 및 사업금액

- 사업 예산: 32,000천원(동별 2,000천원)
- 추진 현황: 1개 동, 1개 사업

(단위: 천원)

연번	동명	사업명	교부액	집행액	비고
1	서교동	효도밥상 어르신과 함께하는 반려식물 만들기	1,000	958	

소 관 팀 장	자치협력팀장 배수정 (☎ 3153-8311)

2025년도 행정사무감사

행정-19 (자치행정과)

요구자료 (신종갑 의원)

□ 동 주민센터 공간개선, 환경개선사업 및 동청사 시설유지보수 사업 포함 각 동별 사업 예산지원 내역 지출)
- 결의서 및 증빙 서류 일체

○ 동별 사업 예산지원 지출 내역: 붙임

소 관 팀 장	동청사관리팀장 정우열 (☎ 3153-8321)

동별 사업 예산지원 지출 내역

○ 동별 예산지원 세부내역(2024. 1. 1.~2025. 4. 30.)

- 소규모 유지보수, 긴급 개보수, 점검 지적사항 보수, 환경개선 등
- 총액: 923,086천원
- 건수: 278건

(단위: 천원)

동명	연번	구분	교부/자체	시기	집행내역	집행금액
공덕동	1	개보수	교부	`24.1.	2층 화장실 배관 보수	1,760
	2	개보수	교부	`24.2.	지하강당 천장 오배수 배관 교체	9,845
	3	개보수	교부	`24.3.	청사 LED 전등 교체 및 마실길 북카페 베란다 방수	1,192
	4	개보수	교부	`24.5.	민원실 LED 전등 교체	440
	5	개보수	교부	`24.6.	동청사 입구 배수로 철판 덮개	715
	6	개보수	교부	`24.7.	동청사 휘장 보수	1,500
	7	개보수	교부	`24.7.	동대본부 사무실 바닥 보수	913
	8	개보수	교부	`24.7.	민원실 전등 교체	473
	9	개보수	교부	`24.8.	지붕 배수로 정비 및 청소	385
	10	개보수	교부	`24.9.	지하1층 탈의실 벽지 교체	2,030
	11	개보수	교부	`24.9.	지하1층 에어컨 전원 센서 교체	97
	12	개보수	교부	`24.9.	1층 민원실 LED 전등 교체	330
	13	개보수	교부	`24.11.	1층 여자화장실 변기 수리	165
	14	개보수	교부	`25.1.	민원실 LED 전등 교체	523
	15	개보수	교부	`25.2.	동청사 표지판 교체	330
	16	개보수	교부	`25.4.	보일러 순환펌프 모터 교체	352

동명	연번	구분	교부/자체	시기	집행내역	집행금액
아현동	1	개보수	교부	`24.2.	콘센트 및 배선정리	170
	2	개보수	교부	`24.2.	지하체력단련실 LED등 교체 및 1층 남자화장실 양변기 수리	440
	3	개보수	교부	`24.3.	옥상 수도 연결 및 개방화장실 소변기 수리	450
	4	개보수	교부	`24.6.	동청사 시설 노후화 및 고장 수리, 누수 점검 등	1,089
	5	개보수	교부	`24.6.	에어컨 연결 호수 누락에 따른 긴급 보수	110
	6	개보수	교부	`24.7.	화장실 세면대 및 소변기 수리	374
	7	개보수	교부	`24.8.	동청사 휘장 보수	1,700
	8	개보수	교부	`24.9.	2층, 3층 화장실 수리	275
	9	개보수	교부	`24.11.	화장실 수리	715
	10	승강기	자체	`24.11.	승강기 교체	75,535
	11	개보수	교부	`24.12.	옥상 승강기실 계단 설치	1,876
	12	개보수	교부	`25.1.	동청사 누전, 셔터문, 방화문 고장 수리	922
	13	개보수	교부	`25.2.	동청사 1층 현관전기공사, 등 교체, 2층 창고 번호키 설치 등	319
	14	개보수	자체	`25.4.	체력단련실 마루 보수 공사	3,540
	15	개보수	자체	`25.4.	체력단련실 환풍기 설치 공사	2,421

동명	연번	구분	교부/자체	시기	집행내역	집행금액
도화동	1	개보수	교부	`24.1.	1층 민원실 바닥타일 교체	2,779
	2	개보수	교부	`24.3.	청사 간판 및 외부게시판 도장	2,145
	3	개보수	교부	`24.3.	화재수신기 수리	440
	4	개보수	교부	`24.5.	청사 열감지기 교체(4층 강당)	275
	5	개보수	교부	`24.7.	남자화장실 소변기 수리	480
	6	개보수	교부	`24.8.	3층 에어컨 누수로 인한 철거 수리	656
	7	개보수	교부	`24.9.	간판 및 현황판 보수	2,376
	8	개보수	교부	`24.10.	소방수신기 예비전원 교체	319
	9	개보수	교부	`24.11.	지하 주차장 누수 수리	330
	10	개보수	교부	`24.11.	옥외 LED 전광판 수리	737
	11	개보수	교부	`25.1.	동청사 출입문 수리	330
	12	개보수	교부	`25.2.	동청사 에어컨 수리	369
	13	개보수	교부	`25.2.	동청사 화장실 누수 수리	249
	14	개보수	교부	`25.3.	동청사 화장실 수리	385
	15	개보수	교부	`25.3.	1층 민원실 누전 수리	966
	16	개보수	교부	`25.3.	동청사 외벽 갈바, 페인트 작업 등 수선	2,948
	17	개보수	교부	`25.4.	화장실 세면대 등 수리	212
	18	개보수	교부	`25.4.	민원실 출입구 필름 시공	880

동명	연번	구분	교부/자체	시기	집행내역	집행금액
용강동	1	개보수	교부	`24.1.	4층 강당 실내문 도색 및 서랍 외관 보수	1,848
	2	개보수	교부	`24.1.	지열시스템 유지보수 용역	627
	3	개보수	교부	`24.1.	4층 강당 분전함 MC교체	162
	4	개보수	교부	`24.1.	1층 개방화장실 양변기 수리	99
	5	개보수	교부	`24.2.	2층 휴게실 도어락 설치	176
	6	개보수	교부	`24.2.	청사 게시판 창문 롤러 교체	121
	7	개보수	자체	`24.3.	고압수전반 개폐기용 배터리 교체	110
	8	개보수	자체	`24.4.	CCTV 교체 공사	5,500
	9	개보수	교부	`24.5.	기계실 순환펌프 누수 수리	1,650
	10	개보수	교부	`24.5.	지열시스템 유지보수료	627
	11	개보수	교부	`24.5.	엘리베이터 카운전 작업비(CCTV 교체 공사)	314
	12	개보수	교부	`24.6.	민원실 LED 등기구 수리	66
	13	개보수	교부	`24.6.	2층 화장실 수도배관 등 수리	385
	14	개보수	교부	`24.6.	동청사 입구 휘장 보수	1,700
	15	개보수	교부	`24.6.	1층 여자화장실 하수배관 수리	198
	16	개보수	교부	`24.6.	지열냉난방기 심정펌프 교체	3,740
	17	개보수	교부	`24.7.	팬코일 드레인 펌프 교체 및 윙 수리	220
	18	개보수	교부	`24.7.	시스템 창호 손잡이 교체	495
	19	개보수	교부	`24.7.	지열시스템 점검 용역비	627
	20	개보수	교부	`24.8.	민원실 CCTV 추가설치 공사	1,170
	21	개보수	교부	`24.10.	4층 화장실 누수 보수	1,380
	22	개보수	교부	`24.11.	지하 주차장 셔터 수리	600
	23	개보수	교부	`24.11.	4층 대강당 문 수리	250
	24	개보수	교부	'25.2.	개방화장실 변기 수리	275
	25	개보수	교부	'25.2.	4층 강당 누수 보수	275
	26	개보수	교부	'25.2.	개방화장실 출입구 보수	1,280
	27	개보수	교부	'25.2.	4층 강당 문 수리 및 수도 보수	220
	28	개보수	교부	'25.2.	지열시스템 점검비	627
	29	개보수	교부	'25.2.	지열시스템 부품 교체	1,815
	30	개보수	교부	'25.3.	지열시스템 용역비	627
	31	개보수	교부	'25.4.	방화문 등 보수	385
	32	개보수	교부	'25.4.	천장 누수 보수	220

동명	연번	구분	교부/자체	시기	집행내역	집행금액
대흥동	1	개보수	교부	'24.2.	**동청사 자동출입문 수리**	770
	2	개보수	교부	'24.5.	**동청사 입구 휘장 시설 설치**	1,595
	3	개보수	교부	'25.2.	지하 프로그램실 공간 조성 공사	9,790
염리동	1	개보수	교부	'24.1.	**현관 자동문 수리**	1,078
	2	개보수	교부	'24.1.	**2층 전장형 에어컨 이전설치**	**2,320**
	3	개보수	교부	'24.1.	사무공간 재배치 공사	19,400
	4	개보수	교부	'24.2.	**3층 다목적실 바닥 클리닝 및 코팅**	**707**
	5	개보수	교부	'24.3.	**냉난방기 이전설치(2층→지하)**	2,640
	6	개보수	교부	'24.3.	**청사 위험요인 개선 공사**	1,540
	7	동문고	자체	'24.4.	염리동문고 환경개선 공사	11,067
	8	개보수	자체	'24.4.	창호 교체 공사	7,500
	9	개보수	자체	'24.4.	천장형 슬라이드 칸막이 설치	1,870
	10	냉난방	자체	'24.5.	염리스페이스 냉난방기 설치	26,999
	11	환경개선	교부	'24.5.	염리스페이스 통행로 설치 및 환경개선공사	8,877
	12	개보수	교부	'24.5.	**보안감지기 철거 및 재설치 (스터디 카페 조성)**	330
	13	개보수	교부	'24.7.	**동청사 현관 휘장 보수**	1,500
	14	개보수	교부	'24.7.	소방시설 개선 공사	3,399
	15	개보수	교부	'24.8.	**염리스페이스 보안시설 변경 및 추가 설치**	450
	16	개보수	교부	'24.8.	동청사 방수공사	5,500
	17	개보수	교부	'24.11.	온수 가스보일러 교체	1,300
	18	개보수	교부	'24.11.	오수관 통수작업	396
	19	개보수	교부	'25.1.	동청사 외벽 단열필름 제거 및 재시공 공사	9,350
	20	개보수	교부	'25.3.	동청사 시설 안전개선 공사	1,730
	21	개보수	교부	'25.4.	**보일러실 배관 누수**	**770**
	22	개보수	교부	'25.4.	**2층 화장실 소변기 통수**	330

동명	연번	구분	교부/자체	시기	집행내역	집행금액
신수동	1	개보수	교부	'24.1.	계단 논슬립 설치	2,420
	2	개보수	교부	'24.1.	전기설비 정비	698
	3	개보수	교부	'24.1.	화장실 수전 교체	90
	4	개보수	교부	'24.2.	2층 냉난방 실외기 수리	2,326
	5	개보수	교부	'24.4.	콘센트 정비 및 충전기 외함설치	102
	6	개보수	교부	'24.4.	후문 힌지 수리	140
	7	개보수	교부	'24.6.	동청사 전기시설 정비 (후문입구전등, 주차램프)	354
	8	개보수	교부	'24.6.	동청사 에어컨 수리	290
	9	개보수	교부	'24.6.	동청사 저수조 밸브 교체	2,926
	10	개보수	교부	'24.7.	동청사 휘장 정비	2,965
	11	개보수	교부	'24.7.	지하 체력단련실 앞 배수구 정비	150
	12	개보수	교부	'24.9.	화장실 수리	847
	13	개보수	교부	'24.9.	민원실 및 EPS실 조명등 교체	93
	14	개보수	교부	'24.10.	조명 교체	110
	15	개보수	교부	'25.1.	동청사 출입문 등 수리	270
	16	개보수	교부	'25.2.	동청사 2층 정문 셔터 수리	605
	17	개보수	교부	'25.2.	동청사 매입등 교체	308
	18	개보수	교부	'25.3.	지층 체육관 도어락 설치	143
	19	개보수	교부	'25.3.	전기 순간온수기 교체	891
	20	개보수	교부	'25.3.	외부 출입문 수리	1,705
	21	개보수	교부	'25.3.	옥상 안전 난간 설치	2,430
	22	개보수	교부	'25.4.	지하강당 거울 교체	935

동명	연번	구분	교부/자체	시기	집행내역	집행금액
서강동	1	개보수	교부	'24.1.	외부 게시판 및 관내도 보수	1,210
	2	개보수	교부	'24.2.	동청사 외부 CCTV 설치	1,800
	3	개보수	교부	'24.4.	기계실 보일러 순환 펌프 수리 및 배수펌프 교체	2,458
	4	개보수	교부	'24.4.	외벽 휘장 시설 설치	2,090
	5	개보수	교부	'24.6.	동청사 휴게실 시설 개선 공사	1,800
	6	개보수	교부	'25.1.	기계실 난방용 보일러 수리	2,353
	7	개보수	교부	'25.1.	동장실 파티션 설치	1,300
	8	개보수	교부	'25.2.	동청사 기계실 온수탱크 감압장치 설치 및 밸브 교체 공사	7,891
	9	환경개선	자체	'25.4.	개방화장실 환경개선 공사	33,355
	10	개보수	교부	'25.4.	개방화장실 비상벨 수리	495
서교동	1	개보수	교부	'24.1.	에어컨 부품 교체 및 점검	1,895
	2	개보수	교부	'24.1.	조명등 교체	231
	3	개보수	교부	'24.1.	전기실 변압기 온도계 교체	220
	4	개보수	교부	'24.2.	1층 시스템에어컨 인센서 교체	330
	5	개보수	교부	'24.2.	3층 남자소변기 수리	165
	6	개보수	교부	'24.2.	2층 화장실 배관 수리	583
	7	개보수	교부	'24.4.	노후 분말소화기 교체	242
	8	개보수	교부	'24.7.	시스템에어컨 1층 GHP 실외기 수리	669
	9	개보수	자체	'24.8.	방화셔터 보수	990
	10	개보수	교부	'24.9.	외부 휘장시설물 보수	1,700
	11	개보수	교부	'24.9.	주차장 보수	660
	12	개보수	교부	'24.10.	조명등 교체 및 개방화장실 수리	429
	13	개보수	교부	'24.12.	주차장 셔터 수리	825
	14	개보수	자체	'24.12.	GHP 배출가스 저감장치 구매	12,680
	15	개보수	교부	'25.1.	동청사 중앙전기제어장치 부품 교체	1,621
	16	개보수	교부	'25.1.	개방화장실 수리	935
	17	개보수	교부	'25.2.	동청사 행정지원팀 조명 교체	77
	18	개보수	교부	'25.2.	지하주차장 셔터 교체	1,485
	19	개보수	교부	'25.3.	동청사 옥상 연결 사다리 교체	4,510
	20	개보수	교부	'25.3.	동청사 외벽 유리 교체	1,309
	21	개보수	교부	'25.4.	민원실 출입문 수리	70
	22	개보수	교부	'25.4.	개방화장실 출임문 등 수리	187

동명	연번	구분	교부/자체	시기	집행내역	집행금액
합정동	1	개보수	교부	'24.1.	1층 화장실 강화도어 교체	540
	2	개보수	교부	'24.1.	다목적실 유리 교체	770
	3	개보수	교부	'24.1.	CCTV 수리	253
	4	개보수	교부	'24.3.	사인물 교체	616
	5	개보수	교부	'24.3.	도어락 설치	260
	6	개보수	교부	'24.6.	지하주차장 LTE 비상벨 시스템 설치	1,108
	7	개보수	교부	'24.6.	방화문 수리	192
	8	개보수	교부	'24.8.	에어컨 고장 수리	385
	9	개보수	교부	'24.8.	동청사 휘장 보수	2,420
	10	개보수	교부	'24.9.	급수설비 압력탱크 점검	220
	11	개보수	교부	'24.9.	개방화장실 앞 폴딩도어 수리	220
	12	개보수	교부	'24.9.	정수기 고장 수리	275
	13	개보수	교부	'24.9.	1층 에어컨 수리	187
	14	개보수	교부	'24.10.	2층 화장실 소변기 센서 교체	300
	15	개보수	교부	'24.11.	옥상 폐기물 처리 등	2,569
	16	개보수	교부	'24.12.	화장실 환기팬 수리	1,953
	17	개보수	교부	'25.1.	지하 6층 전자변 교체	440
	18	개보수	교부	'25.1.	냉온순환펌프 교체 및 압력탱크 압력조절 작업	1,265
	19	개보수	교부	'25.2.	동청사 후문 방화문 힌지 교체	330
	20	개보수	교부	'25.2.	폴딩도어 수정 및 이전 설치	880
	21	개보수	교부	'25.2.	옥상 바닥 타일 보수	930
	22	개보수	교부	'25.3.	2층 민원실 전기 배선 공사	1,907
	23	개보수	교부	'25.3.	지하 1층 바닥 타일 교체	290
	24	개보수	교부	'25.3.	개방화장실 출입문 수리	110
	25	개보수	교부	'25.3.	분실방지기 이전설치	550
	26	개보수	교부	'25.4.	옥상 누수 보수	1,380

동명	연번	구분	교부/자체	시기	집행내역	집행금액
망원1동	1	개보수	교부	'24.5.	동청사 유리벽면 안개시트지 시공	198
	2	개보수	교부	'24.6.	동청사 현관 휘장 보수	1,500
	3	개보수	교부	'24.9.	냉난방기 수리	159
	4	개보수	교부	'25.2.	무인경비 이동 설치	88
	5	내진보강 및 승강기	자체	'24.7.~12.	설계용역(실시설계, 지반조사, 구조검토, 소방)	41,434
	6			'25.1.	가구 해체 및 시설 이전	7,830
망원2동	1	개보수	교부	'24.1.	기계실 보일러 교체	1,540
	2	개보수	교부	'24.1.	3층 냉난방기 실외기 수리	176
	3	개보수	교부	'24.3.	3층 냉난방기 냉각수 교체	275
	4	개보수	교부	'24.3.	2층 여화장실 누수 보수	855
	5	개보수	교부	'24.3.	4층 강당 누전 수리	415
	6	개보수	교부	'24.3.	4층 강당 투광기 전등 설치	525
	7	개보수	교부	'24.3.	기계실 전등 및 스위치 설치	286
	8	개보수	교부	'24.4.	외벽 휘장 시설 보수	390
	9	개보수	교부	'24.8.	화장실 세면대 배관 및 소변기 수리	390
	10	개보수	교부	'24.9.	지하층 다목적실 천장 배관 보수 공사	3,063
	11	냉난방	자체	'24.12.	냉난방기 교체	197,989
	12	개보수	자체	'25.1.	동청사 바닥재 교체 공사	9,610
	13	개보수	교부	'25.2.	집수정 배수펌프 교체 공사	4,820
	14	개보수	교부	'25.3.	소방 저수탱크 연결관 누수 보수 공사	1,970
	15	개보수	교부	'25.3.	장애인화장실 자동문 수리	385
	16	개보수	교부	'25.3.	1층 화장실 자동문 누전 수리	275

동명	연번	구분	교부/자체	시기	집행내역	집행금액
연남동	1	개보수	교부	'24.1.	주출입문 셔터 교체	2,990
	2	개보수	교부	'24.4.	분전반 안전커버 설치	77
	3	개보수	교부	'24.4.	씽크대 수전 교체	121
	4	개보수	교부	'24.5.	민원실 등 LED 전등 교체	412
	5	개보수	교부	'24.6.	동청사 옥상 고정형 사다리 설치	1,408
	6	개보수	교부	'24.7.	LED조명등 교체	154
	7	개보수	교부	'24.8.	동청사 외부 휘장 보수	1,500
	8	개보수	교부	'24.9.	LED조명등 교체	220
	9	개보수	교부	'25.1.	동청사 LED 조명 교체	308
	10	개보수	교부	'25.2.	3층 강당 LED 등 교체	90
	11	개보수	자체	'25.2.	옥상 방수공사	19,000
	12	개보수	교부	'25.2.	기계설비(방열기, 오수펌프 등) 보수 공사	8,800
성산1동	1	개보수	교부	'24.1.	천장 텍스 및 양변기 밸브 교체 외	627
	2	개보수	교부	'24.4.	안전사다리 및 경사로 설치	2,838
	3	개보수	교부	'24.4.	주출입문 교체	1,595
	4	개보수	교부	'24.5.	강화도어 교체 공사	165
	5	개보수	교부	'24.6.	동청사 집수정 블로워 모터 교체	533
	6	개보수	교부	'24.8.	동청사 외부 휘장 시설물 보수	1,500
	7	개보수	교부	'24.8.	화장실 소변기 및 환풍기 수리	1,518
	8	개보수	교부	'24.9.	에어컨 수리	525
	9	개보수	교부	'24.9.	지하 가스누출차단경보기 교체	165
	10	개보수	교부	'24.10.	전기실 환풍기 교체	120
	11	개보수	교부	'24.11.	화장실 세면대 및 소변기 등 수리	450
	12	개보수	교부	'24.11.	복도 조명 수리	154
	13	개보수	교부	'24.11.	누수 보수 공사	2,970

동명	연번	구분	교부/자체	시기	집행내역	집행금액
성산2동	1	승강기	자체	'24.1.	승강기 교체	70,521
	2	개보수	교부	'24.2.	승강기용 CCTV 설치	1,520
	3	개보수	교부	'24.2.	주출입구 자동문 수리	363
	4	개보수	교부	'24.2.	장애인 전용주차구역 안내표지판 설치	660
	5	개보수	교부	'24.3.	기계실 안전난간 설치	790
	6	개보수	교부	'24.3.	복도 LED등 교체	214
	7	개보수	교부	'24.3.	소변기 세척밸브 교체	198
	8	개보수	교부	'24.3.	보일러실 가스누설 경보기 교체	495
	9	개보수	교부	'24.5.	계단실 벽체 페인트 공사	2,840
	10	개보수	교부	'24.6.	동청사 개방화장실 좌변기 수리	165
	11	개보수	교부	'24.6.	지하 1층 프로그램실 천장 누수 배관 세척 및 교체 공사	1,550
	12	개보수	교부	'24.6.	2층 남자화장실 수도배관 수리	165
	13	개보수	교부	'24.7.	남자화장실 좌변기 수리	77
	14	개보수	교부	'24.7.	동청사 외부 휘장 시설물 보수	1,700
	15	개보수	교부	'24.8.	3층 강당 조명 교체	1,410
	16	개보수	교부	'24.8.	소방시설물 교체	82
	17	개보수	교부	'24.9.	환풍기 설치, 2층 화장실문 수리, 옥상 난간 수리 등	520
	18	개보수	교부	'24.9.	조명 교체	286
	19	개보수	교부	'24.10.	조명 및 전등 스위치 교체	341
	20	개보수	교부	'24.10.	기계실 보일러 교체	9,350
	21	개보수	교부	'24.11.	민원실 조명 교체	77
	22	개보수	교부	'25.1.	동청사 조명 교체	451
	23	개보수	교부	'25.1.	동청사 화재감지기 교체	418
	24	개보수	교부	'25.2.	동청사 기계실 펌프 교체	2,340
	25	개보수	교부	'25.4.	보일러 외장펌프 교체	220
	26	개보수	교부	'25.4.	소변기 배관 청소 및 점검구 설치	583
	27	개보수	교부	'25.4.	개방화장실 방염가림막 설치	973

동명	연번	구분	교부/자체	시기	집행내역	집행금액
상암동	1	개보수	교부	'24.1.	출입구 셔터 수리	132
	2	개보수	교부	'24.6.	지하 기계실 소방저수조 보수공사	1,100
	3	개보수	교부	'24.6.	주민센터 주차장 입구 차단봉 설치	990
	4	개보수	교부	'24.7.	동청사 외부 휘장 시설물 보수	1,500
	5	개보수	교부	'24.9.	공공근로 작업장 방화문 및 지붕샌드위치 판넬 설치	528
	6	개보수	교부	'24.10.	환풍시설 전기공사	437
	7	개보수	교부	'25.3.	1층 인감, 주민등록실 출입문 도어락 설치	100
8개동		개보수	자체	'24.2.	민원창구 가림막 시설 개선 공사	6,182
2개동		개보수	자체	'24.2.	기계설비 보수 공사	9,900
12개동		개보수	자체	'24.3.	상반기 소방시설 보수 공사	9,328
4개동		개보수	자체	'24.7.	전기설비 보수 공사(접지공사 등)	9,240
2개동		개보수	자체	'24.7.	벽체균열 보수 공사	3,011
2개동		개보수	자체	'24.8.	비상방송설비 수리	3,663
15개동		개보수	자체	'24.9.	하반기 소방시설 보수 공사	14,633
-		개보수	자체	'24.9.	홍대역 무인민원발급기 전기배선 공사	1,837
2개동		개보수	자체	'24.12.	전기설비 보수 공사(누전 보수)	2,090
9개동		장애인	자체	'24.12.	장애인 편의시설 개선공사(점자블록, 소방)	14,707
13개동		개보수	자체	'25.2.	상반기 소방시설 보수 공사	18,414
					합 계	923,086

2025년도 행정사무감사

행정-20 (자치행정과)

요구자료 (신종갑 의원)

□ 16개동 동주민센터 운영관리 현황
(2024. 1. 1. ~ 2025. 4. 30.)

○ 월별 동주민센터 일상경비 지출 내역(원본 제출): 동 별도제출
○ 동장 환경 순찰 일지(조치 및 특이 사항) 원본 제출: 별도제출
○ 월별 자치회관 수입 & 지출 세부 내역: 별도제출
○ 월별 프로그램 & 동아리 운영 내역(수강료, 프로그램 출석부)
- 2024년 1분기(1~3월) 프로그램 현황

연번	동명	프로그램명	분기 수강료(원)
1	공덕동	요가교실	60,000
2	공덕동	요가교실	45,000
3	공덕동	서예교실	30,000
4	공덕동	노래교실	30,000
5	아현동	노래교실	45,000
6	아현동	팝송으로 배우는 영어교실	36,000
7	아현동	통기타 중급	60,000
8	아현동	난타	60,000
9	아현동	요가	75,000
10	아현동	라인댄스(저녁)	75,000
11	아현동	라인댄스(오후)	75,000
12	아현동	웰빙댄스	75,000
13	아현동	사물놀이	45,000
14	도화동	요가A	75,000
15	도화동	요가B	60,000
16	도화동	노래교실	45,000
17	도화동	snpe 바른자세운동	60,000
18	도화동	통기타교실(초급)	60,000
19	도화동	통기타교실(중급)	60,000
20	도화동	동양철학:관상학(觀相學)	45,000
21	도화동	서예교실(한자)	0

연번	동명	프로그램명	분기 수강료(원)
22	도화동	서예교실(한글)	0
23	도화동	영어회화	60,000
24	도화동	생활영어	90,000
25	도화동	팝송영어	66,000
26	도화동	칼라믹스 성인반	30,000
27	도화동	어르신뇌체조교실	0
28	도화동	체험하는 미술이야기	90,000
29	용강동	어린이미술(저학년)	60,000
30	용강동	어린이미술(고학년)	60,000
31	용강동	영어회화(중급)	90,000
32	용강동	노래교실	45,000
33	용강동	통기타교실	60,000
34	용강동	스포츠댄스	60,000
35	용강동	경기민요	60,000
36	용강동	라인댄스	60,000
37	용강동	댄스스포츠(지루박,블루스)	75,000
38	용강동	웰빙댄스(자이브,룸바,차차차)	75,000
39	용강동	왈츠 초급(기초튼튼반)	75,000
40	용강동	장구	60,000
41	대흥동	단전호흡	45,000
42	대흥동	초보어르신 영어야 놀자	30,000
43	대흥동	라인댄스	30,000
44	대흥동	스포츠댄스	30,000
45	대흥동	고전무용	30,000
46	대흥동	노래교실	30,000
47	대흥동	한문서예	30,000
48	대흥동	한글서예	30,000
49	대흥동	경기민요	30,000
50	대흥동	장구	30,000
51	대흥동	탁구교실	45,000
52	대흥동	SNPE(척추교정운동)	60,000
53	염리동	기체조반	45,000
54	염리동	영어회화	60,000
55	염리동	한글서예교실	0
56	염리동	추사체서예반	33,000
57	염리동	우쿨렐레(기초)	66,000
58	염리동	우쿨렐레(중급)	66,000
59	염리동	중국어교실(기초)	0
60	염리동	중국어교실(중급)	0
61	염리동	민화교실	66,000
62	염리동	탁구교실	60,000
63	염리동	라인댄스	49,500

연번	동명	프로그램명	분기 수강료(원)
64	신수동	컬러믹스	45,000
65	신수동	전통민화과정	60,000
66	신수동	서예교실	30,000
67	신수동	노래교실	45,000
68	신수동	경기민요	45,000
69	신수동	통기타교실	90,000
70	신수동	한국무용	45,000
71	신수동	단전호흡	60,000
72	신수동	탁구교실(1)	60,000
73	신수동	탁구교실(2)	60,000
74	신수동	당구교실(수)	105,000
75	신수동	당구교실(토)	105,000
76	신수동	에어로빅	90,000
77	신수동	요가교실	60,000
78	서강동	일본어회화	45,000
79	서강동	일본어중급	45,000
80	서강동	일본어초급	45,000
81	서강동	영어회화중급반	90,000
82	서강동	영어회화기초반	75,000
83	서강동	노래교실(월)	45,000
84	서강동	노래교실(금)	45,000
85	서강동	가곡교실	60,000
86	서강동	미술교실	90,000
87	서강동	웰빙댄스	75,000
88	서강동	한국무용(1반)	45,000
89	서강동	한국무용(2반)	45,000
90	서강동	교정요가(1반)	60,000
91	서강동	교정요가(2반)	60,000
92	서강동	교정요가(3반)	60,000
93	서강동	풍물	60,000
94	서강동	당구교실(토)	105,000
95	서교동	라인댄스A	75,000
96	서교동	라인댄스B	75,000
97	서교동	SNPE(바른자세운동)	90,000
98	서교동	한국무용	60,000
99	서교동	노래교실	45,000
100	서교동	국선도	60,000
101	서교동	서예교실	45,000
102	서교동	영어회화	60,000
103	서교동	우쿨렐레(초급)	60,000
104	서교동	우쿨렐레(중급)	60,000
105	서교동	색채미술심리테라피	60,000

연번	동명	프로그램명	분기 수강료(원)
106	서교동	사물놀이	0
107	서교동	통기타교실	75,000
108	합정동	테라피요가1	60,000
109	합정동	테라피요가2	60,000
110	합정동	노래교실1	45,000
111	합정동	노래교실2	45,000
112	합정동	탁구교실	60,000
113	합정동	통기타	60,000
114	합정동	라인댄스	60,000
115	합정동	라인댄스	60,000
116	합정동	라인댄스	60,000
117	합정동	가곡	90,000
118	합정동	웰빙댄스1(초급)	60,000
119	합정동	웰빙댄스1(중급)	60,000
120	합정동	웰빙댄스2	75,000
121	합정동	일본어(초급)	60,000
122	합정동	힐링요가	60,000
123	합정동	일본어(중급)	60,000
124	망원1동	라인댄스A	60,000
125	망원1동	라인댄스B(초급)	60,000
126	망원1동	기타교실(중급)	60,000
127	망원1동	기타교실(초급)	60,000
128	망원1동	국선도	45,000
129	망원1동	생활한의학	30,000
130	망원1동	고전무용	30,000
131	망원1동	노래교실	45,000
132	망원2동	단전호흡	39,000
133	망원2동	댄스스포츠	75,000
134	망원2동	민요교실	30,000
135	망원2동	탁구교실(화)	30,000
136	망원2동	탁구교실(목)	30,000
137	망원2동	노래교실	45,000
138	망원2동	사물놀이(초급)	30,000
139	망원2동	사물놀이(중급)	30,000
140	망원2동	기타교실	60,000
141	망원2동	한국무용	30,000
142	망원2동	퀼트교실(청소년, 성인)	30,000
143	연남동	서예교실	30,000
144	연남동	에어로빅	105,000
145	연남동	요가A	75,000
146	연남동	요가B	75,000
147	연남동	탁구교실	60,000

연번	동명	프로그램명	분기 수강료(원)
148	연남동	생활댄스	75,000
149	연남동	라인댄스	75,000
150	연남동	한국무용초급	60,000
151	연남동	한국무용중급	60,000
152	연남동	한국무용상급	60,000
153	연남동	노래교실	45,000
154	연남동	커피교실	0
155	성산1동	생활영어초급	60,000
156	성산1동	한지공예	30,000
157	성산1동	기타교실	60,000
158	성산1동	라인댄스	66,000
159	성산1동	웰빙요가	75,000
160	성산1동	SNPE 바른자세운동 A	75,000
161	성산1동	SNPE 바른자세운동 B	75,000
162	성산1동	어린이바둑	30,000
163	성산1동	유아발레	45,000
164	성산2동	시 창작반	45,000
165	성산2동	노래교실	45,000
166	성산2동	단전호흡	60,000
167	성산2동	실버체조	45,000
168	성산2동	탁구교실(월,수)	60,000
169	성산2동	탁구교실(화,목/오후)	60,000
170	성산2동	탁구교실(화,목/오전)	60,000
171	성산2동	탁구교실(금,토)	60,000
172	상암동	생활영어	60,000
173	상암동	서양화교실	90,000
174	상암동	풍경스케치	90,000
175	상암동	수채화교실	90,000
176	상암동	기타교실	90,000
177	상암동	한글서예	60,000
178	상암동	시 창작교실	60,000
179	상암동	민요장구반	60,000
180	상암동	살세이션	90,000
181	상암동	탁구(오전)	60,000
182	상암동	탁구(오후)	60,000
183	상암동	댄스스포츠(초급)	45,000
184	상암동	댄스스포츠(중급)	45,000
185	상암동	국선도(단전호흡)	75,000
186	상암동	요가	75,000

- 2024년 2분기(4~6월) 프로그램 현황

연번	동명	프로그램명	분기 수강료(원)
1	공덕동	요가교실(저녁)	60,000
2	공덕동	요가교실(토요일)	45,000
3	공덕동	서예교실	30,000
4	공덕동	노래교실	30,000
5	아현동	노래교실	45,000
6	아현동	팝송으로 배우는 영어교실	36,000
7	아현동	통기타 중급	60,000
8	아현동	난타	60,000
9	아현동	사물놀이	45,000
10	아현동	요가	75,000
11	아현동	라인댄스(저녁)	75,000
12	아현동	라인댄스(오후)	75,000
13	아현동	웰빙댄스	75,000
14	도화동	요가A	62,500
15	도화동	요가B	50,000
16	도화동	노래교실	45,000
17	도화동	snpe 바른자세운동	50,000
18	도화동	통기타교실(초급)	60,000
19	도화동	통기타교실(중급)	60,000
20	도화동	동양철학:관상학(觀相學)	45,000
21	도화동	서예교실(한자)	0
22	도화동	서예교실(한글)	0
23	도화동	영어회화	60,000
24	도화동	생활영어(중급)	90,000
25	도화동	팝송영어	66,000
26	도화동	생활영어(초급)	66,000
27	도화동	칼라믹스 성인반	30,000
28	도화동	체험하는 미술이야기	90,000
29	도화동	어르신뇌체조교실	0
30	용강동	어린이미술(저학년)	60,000
31	용강동	어린이미술(고학년)	60,000
32	용강동	영어회화(중급)	90,000
33	용강동	노래교실	45,000
34	용강동	통기타교실	60,000
35	용강동	스포츠댄스	60,000
36	용강동	경기민요	60,000
37	용강동	라인댄스	60,000
38	용강동	댄스스포츠(지루박,블루스)	75,000
39	용강동	웰빙댄스(자이브,룸바,차차차)	75,000
40	용강동	왈츠 초급(기초튼튼반)	75,000
41	용강동	장구	60,000

연번	동명	프로그램명	분기 수강료(원)
42	대흥동	단전호흡	45,000
43	대흥동	초보어르신 영어야 놀자	30,000
44	대흥동	라인댄스	30,000
45	대흥동	스포츠댄스	30,000
46	대흥동	고전무용	30,000
47	대흥동	노래교실	30,000
48	대흥동	한문서예	30,000
49	대흥동	한글서예	30,000
50	대흥동	경기민요	30,000
51	대흥동	장구	30,000
52	대흥동	탁구교실	45,000
53	대흥동	SNPE(척추교정운동)	60,000
54	염리동	기체조반	45,000
55	염리동	영어회화	60,000
56	염리동	한글서예교실	0
57	염리동	추사체서예반	33,000
58	염리동	우쿨렐레(기초)	66,000
59	염리동	우쿨렐레(중급)	66,000
60	염리동	중국어교실(기초)	0
61	염리동	중국어교실(중급)	0
62	염리동	민화교실	66,000
63	염리동	탁구교실	60,000
64	염리동	라인댄스	49,500
65	신수동	컬러믹스	45,000
66	신수동	전통민화과정	60,000
67	신수동	서예교실	30,000
68	신수동	노래교실	45,000
69	신수동	경기민요	45,000
70	신수동	통기타교실	90,000
71	신수동	한국무용	45,000
72	신수동	단전호흡	60,000
73	신수동	탁구교실(1)	60,000
74	신수동	탁구교실(2)	60,000
75	신수동	당구교실(수)	105,000
76	신수동	당구교실(토)	105,000
77	신수동	에어로빅	90,000
78	신수동	요가교실	60,000
79	서강동	일본어회화	45,000
80	서강동	일본어중급	45,000
81	서강동	일본어초급	45,000
82	서강동	영어회화중급반	90,000
83	서강동	영어회화기초반	75,000

연번	동명	프로그램명	분기 수강료(원)
84	서강동	노래교실(월)	45,000
85	서강동	노래교실(금)	45,000
86	서강동	가곡교실	60,000
87	서강동	미술교실	90,000
88	서강동	웰빙댄스	75,000
89	서강동	한국무용(1반)	45,000
90	서강동	한국무용(2반)	45,000
91	서강동	교정요가(1반)	60,000
92	서강동	교정요가(2반)	60,000
93	서강동	교정요가(3반)	60,000
94	서강동	풍물	60,000
95	서강동	당구교실(토)	105,000
96	서교동	국선도(단전호흡)	60,000
97	서교동	라인댄스A	75,000
98	서교동	라인댄스B	75,000
99	서교동	SNPE 바른자세운동	90,000
100	서교동	한국무용	60,000
101	서교동	노래교실	45,000
102	서교동	우쿨렐레(초급)	60,000
103	서교동	우쿨렐레(중급)	60,000
104	서교동	색채미술심리테라피	60,000
105	서교동	서예교실	45,000
106	서교동	통기타교실	75,000
107	서교동	사물놀이	0
108	합정동	힐링요가	60,000
109	합정동	테라피요가1	60,000
110	합정동	테라피요가2	60,000
111	합정동	노래교실1	45,000
112	합정동	노래교실2	45,000
113	합정동	탁구교실	60,000
114	합정동	통기타	60,000
115	합정동	라인댄스1	60,000
116	합정동	라인댄스2	60,000
117	합정동	라인댄스3	60,000
118	합정동	가곡	90,000
119	합정동	웰빙댄스1(초급)	60,000
120	합정동	웰빙댄스1(중급)	60,000
121	합정동	웰빙댄스2	75,000
122	합정동	일본어(중급)	60,000
123	합정동	일본어(초급)	60,000
124	망원1동	라인댄스A	60,000
125	망원1동	라인댄스B(초급)	60,000

연번	동명	프로그램명	분기 수강료(원)
126	망원1동	기타교실(초급)	60,000
127	망원1동	기타교실(중급)	60,000
128	망원1동	국선도	45,000
129	망원1동	생활한의학	30,000
130	망원1동	고전무용	30,000
131	망원1동	노래교실	45,000
132	망원2동	단전호흡	39,000
133	망원2동	댄스스포츠	75,000
134	망원2동	민요교실	30,000
135	망원2동	탁구교실(화)	30,000
136	망원2동	탁구교실(목)	30,000
137	망원2동	노래교실	45,000
138	망원2동	사물놀이(초급)	30,000
139	망원2동	사물놀이(중급)	30,000
140	망원2동	기타교실	60,000
141	망원2동	한국무용	30,000
142	망원2동	퀼트교실(청소년, 성인)	30,000
143	연남동	서예교실	30,000
144	연남동	에어로빅	105,000
145	연남동	요가A	75,000
146	연남동	요가B	75,000
147	연남동	탁구교실	60,000
148	연남동	생활댄스	75,000
149	연남동	라인댄스	75,000
150	연남동	한국무용초급	60,000
151	연남동	한국무용중급	60,000
152	연남동	한국무용상급	60,000
153	연남동	노래교실	45,000
154	성산1동	생활영어초급	60,000
155	성산1동	한지공예	30,000
156	성산1동	기타교실	60,000
157	성산1동	라인댄스	66,000
158	성산1동	바른자세운동A	75,000
159	성산1동	바른자세운동B	75,000
160	성산1동	어린이바둑	30,000
161	성산1동	유아발레	45,000
162	성산2동	시 창작반	45,000
163	성산2동	노래교실	45,000
164	성산2동	단전호흡	60,000
165	성산2동	실버체조	45,000
166	성산2동	탁구교실(월,수)	60,000
167	성산2동	탁구교실(화,목/오후)	60,000

연번	동명	프로그램명	분기 수강료(원)
168	성산2동	탁구교실(화,목/오전)	60,000
169	성산2동	탁구교실(금,토)	60,000
170	상암동	생활영어	60,000
171	상암동	서양화클래스	90,000
172	상암동	풍경스케치	90,000
173	상암동	수채화교실	90,000
174	상암동	기타교실	90,000
175	상암동	한글서예	60,000
176	상암동	시 창작교실	60,000
177	상암동	민요장구반	60,000
178	상암동	살세이션	90,000
179	상암동	탁구(오전)	60,000
180	상암동	탁구(오후)	60,000
181	상암동	웰빙댄스	45,000
182	상암동	댄스스포츠	45,000
183	상암동	국선도(단전호흡)	75,000
184	상암동	요가	75,000

- 2024년 3분기(7~9월) 프로그램 현황

연번	동명	프로그램명	분기 수강료(원)
1	공덕동	요가교실	60,000
2	공덕동	요가교실	45,000
3	공덕동	서예교실	30,000
4	공덕동	노래교실	30,000
5	아현동	노래교실	45,000
6	아현동	팝송으로 배우는 영어교실	39,000
7	아현동	통기타 중급	60,000
8	아현동	난타	45,000
9	아현동	사물놀이	45,000
10	아현동	라인댄스(저녁)	75,000
11	아현동	라인댄스(오후)	75,000
12	아현동	웰빙댄스	75,000
13	도화동	요가A	75,000
14	도화동	요가B	60,000
15	도화동	노래교실	45,000
16	도화동	snpe 바른자세운동	50,000
17	도화동	통기타교실(초급)	60,000
18	도화동	통기타교실(중급)	60,000
19	도화동	동양철학:관상학(觀相學)	45,000
20	도화동	서예교실(한자)	0
21	도화동	서예교실(한글)	0

연번	동명	프로그램명	분기 수강료(원)
22	도화동	영어회화	60,000
23	도화동	생활영어(중급)	30,000
24	도화동	팝송영어	22,000
25	도화동	생활영어(초급)	22,000
26	도화동	칼라믹스 성인반	30,000
27	도화동	체험하는 미술이야기	90,000
28	도화동	어르신뇌체조교실	0
29	용강동	어린이미술(저학년)	90,000
30	용강동	어린이미술(고학년)	90,000
31	용강동	영어회화(중급)	90,000
32	용강동	노래교실	45,000
33	용강동	통기타교실	60,000
34	용강동	스포츠댄스	60,000
35	용강동	경기민요	60,000
36	용강동	라인댄스	60,000
37	용강동	댄스스포츠(지루박,블루스)	75,000
38	용강동	웰빙댄스(자이브,룸바,차차차)	75,000
39	용강동	왈츠 초급(기초튼튼반)	75,000
40	용강동	장구	60,000
41	용강동	영어회화(기초)	90,000
42	용강동	일본어기초회화	90,000
43	대흥동	단전호흡	45,000
44	대흥동	초보어르신 영어야 놀자	30,000
45	대흥동	라인댄스	30,000
46	대흥동	스포츠댄스	30,000
47	대흥동	고전무용	30,000
48	대흥동	노래교실	30,000
49	대흥동	한문서예	30,000
50	대흥동	한글서예	30,000
51	대흥동	경기민요	30,000
52	대흥동	장구	30,000
53	대흥동	탁구교실	45,000
54	대흥동	SNPE(척추교정운동)	60,000
55	염리동	기체조반	45,000
56	염리동	한글서예교실	0
57	염리동	추사체서예반	33,000
58	염리동	우쿨렐레(기초)	66,000
59	염리동	우쿨렐레(중급)	66,000
60	염리동	중국어교실(기초)	0
61	염리동	중국어교실(중급)	0
62	염리동	민화교실	66,000
63	염리동	탁구교실	60,000

연번	동명	프로그램명	분기 수강료(원)
64	염리동	라인댄스	49,500
65	신수동	컬러믹스	45,000
66	신수동	전통민화과정	60,000
67	신수동	서예교실	30,000
68	신수동	노래교실	45,000
69	신수동	경기민요	45,000
70	신수동	통기타교실	90,000
71	신수동	한국무용	45,000
72	신수동	단전호흡	60,000
73	신수동	탁구교실(1)	60,000
74	신수동	탁구교실(2)	60,000
75	신수동	당구교실(수)	105,000
76	신수동	당구교실(토)	105,000
77	신수동	에어로빅	90,000
78	신수동	요가교실	60,000
79	서강동	일본어회화	45,000
80	서강동	일본어중급	45,000
81	서강동	일본어초급	45,000
82	서강동	영어회화중급반	90,000
83	서강동	영어회화기초반	75,000
84	서강동	노래교실(월)	45,000
85	서강동	노래교실(금)	45,000
86	서강동	가곡교실	60,000
87	서강동	미술교실	90,000
88	서강동	웰빙댄스초급	60,000
89	서강동	웰빙댄스중급	60,000
90	서강동	한국무용(1반)	45,000
91	서강동	한국무용(2반)	45,000
92	서강동	교정요가(1반)	90,000
93	서강동	교정요가(2반)	90,000
94	서강동	교정요가(3반)	90,000
95	서강동	풍물	60,000
96	서강동	당구교실(토)	105,000
97	서교동	국선도(단전호흡)	60,000
98	서교동	라인댄스A	75,000
99	서교동	라인댄스B	75,000
100	서교동	SNPE바른자세운동	90,000
101	서교동	한국무용	60,000
102	서교동	노래교실	45,000
103	서교동	우쿨렐레(초급)	60,000
104	서교동	우쿨렐레(중급)	60,000
105	서교동	색채미술심리테라피	60,000

연번	동명	프로그램명	분기 수강료(원)
106	서교동	서예교실	45,000
107	서교동	통기타교실	75,000
108	서교동	사물놀이	0
109	합정동	힐링요가1	60,000
110	합정동	힐링요가2	60,000
111	합정동	테라피요가1	60,000
112	합정동	테라피요가2	60,000
113	합정동	노래교실1	45,000
114	합정동	노래교실2	45,000
115	합정동	탁구교실	60,000
116	합정동	통기타	60,000
117	합정동	라인댄스1	60,000
118	합정동	라인댄스2	60,000
119	합정동	라인댄스3	60,000
120	합정동	가곡	90,000
121	합정동	웰빙댄스1(초급)	60,000
122	합정동	웰빙댄스1(중급)	60,000
123	합정동	웰빙댄스2	75,000
124	망원1동	라인댄스A	60,000
125	망원1동	라인댄스B(초급)	60,000
126	망원1동	기타교실(초급)	60,000
127	망원1동	기타교실(중급)	60,000
128	망원1동	국선도	45,000
129	망원1동	생활한의학	30,000
130	망원1동	고전무용	30,000
131	망원1동	노래교실	45,000
132	망원1동	숟가락난타	45,000
133	망원2동	단전호흡	39,000
134	망원2동	댄스스포츠	75,000
135	망원2동	민요교실	30,000
136	망원2동	탁구교실(화)	30,000
137	망원2동	탁구교실(목)	30,000
138	망원2동	노래교실	45,000
139	망원2동	사물놀이(초급)	30,000
140	망원2동	사물놀이(중급)	30,000
141	망원2동	기타교실	60,000
142	망원2동	한국무용	30,000
143	망원2동	퀄트교실(청소년, 성인)	30,000
144	망원2동	방송댄스(멀티다이어트)	90,000
145	망원2동	방송댄스(멀티다이어트)	75,000
146	망원2동	라인댄스	66,000
147	연남동	서예교실	30,000

연번	동명	프로그램명	분기 수강료(원)
148	연남동	에어로빅	105,000
149	연남동	요가A	75,000
150	연남동	요가B	75,000
151	연남동	탁구교실	60,000
152	연남동	생활댄스	75,000
153	연남동	라인댄스	75,000
154	연남동	한국무용초급	60,000
155	연남동	한국무용중급	60,000
156	연남동	한국무용상급	60,000
157	연남동	노래교실	45,000
158	성산1동	생활영어초급	60,000
159	성산1동	한지공예	30,000
160	성산1동	기타교실	60,000
161	성산1동	라인댄스	66,000
162	성산1동	바른자세운동A	75,000
163	성산1동	바른자세운동B	75,000
164	성산1동	어린이바둑	30,000
165	성산1동	유아발레	45,000
166	성산2동	시 창작반	45,000
167	성산2동	노래교실	45,000
168	성산2동	단전호흡	60,000
169	성산2동	실버체조	45,000
170	성산2동	탁구교실(월,수)	60,000
171	성산2동	탁구교실(화,목/오후)	60,000
172	성산2동	탁구교실(화,목/오전)	60,000
173	성산2동	탁구교실(금,토)	60,000
174	상암동	생활영어	60,000
175	상암동	서양화클래스	90,000
176	상암동	풍경스케치	90,000
177	상암동	수채화교실	90,000
178	상암동	기타교실	90,000
179	상암동	한글서예	60,000
180	상암동	시 창작교실	60,000
181	상암동	민요장구반	60,000
182	상암동	살세이션	90,000
183	상암동	탁구(오전)	60,000
184	상암동	탁구(오후)	60,000
185	상암동	웰빙댄스	45,000
186	상암동	댄스스포츠	45,000
187	상암동	국선도(단전호흡)	75,000
188	상암동	요가	75,000

- 2024년 4분기(10~12월) 프로그램 현황

연번	동명	프로그램명	분기 수강료(원)
1	공덕동	요가교실	60,000
2	공덕동	요가교실	45,000
3	공덕동	서예교실	30,000
4	공덕동	노래교실	30,000
5	아현동	노래교실	45,000
6	아현동	팝송으로 배우는 영어교실	39,000
7	아현동	통기타 중급	60,000
8	아현동	난타	60,000
9	아현동	사물놀이	45,000
10	아현동	요가	87,000
11	아현동	라인댄스(저녁)	75,000
12	아현동	라인댄스(오후)	75,000
13	아현동	웰빙댄스	75,000
14	도화동	요가A	62,500
15	도화동	요가B	50,000
16	도화동	노래교실	45,000
17	도화동	SNPE바른자세운동	50,000
18	도화동	통기타교실(초급)	60,000
19	도화동	통기타교실(중급)	60,000
20	도화동	동양철학	45,000
21	도화동	영어회화	60,000
22	도화동	칼라믹스 성인반	30,000
23	도화동	체험하는 미술이야기	90,000
24	도화동	서예교실-한글	0
25	도화동	서예교실-한자	0
26	도화동	생활영어(중급)	90,000
27	도화동	팝송영어	66,000
28	도화동	생활영어(초급)	66,000
29	도화동	어르신뇌체조교실	0
30	용강동	어린이미술(저학년)	90,000
31	용강동	어린이미술(고학년)	90,000
32	용강동	영어회화(중급)	90,000
33	용강동	노래교실	45,000
34	용강동	통기타교실	60,000
35	용강동	스포츠댄스	75,000
36	용강동	경기민요	60,000
37	용강동	라인댄스	60,000
38	용강동	댄스스포츠	60,000
39	용강동	장구	60,000
40	용강동	영어회화(기초)	90,000
41	용강동	일본어기초회화	90,000

연번	동명	프로그램명	분기 수강료(원)
42	대흥동	단전호흡	45,000
43	대흥동	초보어르신 영어야 놀자	30,000
44	대흥동	라인댄스	30,000
45	대흥동	스포츠댄스	30,000
46	대흥동	고전무용	30,000
47	대흥동	노래교실	30,000
48	대흥동	한문서예	30,000
49	대흥동	한글서예	30,000
50	대흥동	경기민요	30,000
51	대흥동	장구	30,000
52	대흥동	탁구교실	45,000
53	대흥동	SNPE(척추교정운동)	60,000
54	염리동	기체조반	45,000
55	염리동	한글서예교실	0
56	염리동	추사체서예반	33,000
57	염리동	우쿨렐레(기초)	66,000
58	염리동	우쿨렐레(중급)	66,000
59	염리동	중국어교실(기초)	0
60	염리동	중국어교실(중급)	0
61	염리동	민화교실	66,000
62	염리동	탁구교실	60,000
63	염리동	라인댄스	49,500
64	신수동	컬러믹스	45,000
65	신수동	전통민화과정	60,000
66	신수동	서예교실	30,000
67	신수동	노래교실	45,000
68	신수동	경기민요	45,000
69	신수동	통기타교실	90,000
70	신수동	한국무용	45,000
71	신수동	단전호흡	60,000
72	신수동	탁구교실(1)	60,000
73	신수동	탁구교실(2)	60,000
74	신수동	당구교실(수)	105,000
75	신수동	당구교실(토)	105,000
76	신수동	에어로빅	90,000
77	신수동	요가교실	60,000
78	서강동	일본어회화	45,000
79	서강동	일본어중급	45,000
80	서강동	일본어초급	45,000
81	서강동	영어회화중급반	90,000
82	서강동	영어회화기초반	75,000
83	서강동	노래교실(월)	45,000

연번	동명	프로그램명	분기 수강료(원)
84	서강동	노래교실(금)	45,000
85	서강동	가곡교실	60,000
86	서강동	미술교실	90,000
87	서강동	웰빙댄스초급	60,000
88	서강동	웰빙댄스중급	60,000
89	서강동	한국무용	45,000
90	서강동	교정요가(1반)	90,000
91	서강동	교정요가(2반)	90,000
92	서강동	교정요가(3반)	90,000
93	서강동	풍물	60,000
94	서강동	당구교실(토)	105,000
95	서교동	국선도(단전호흡)	60,000
96	서교동	라인댄스A	75,000
97	서교동	라인댄스B	75,000
98	서교동	SNPE바른자세운동	90,000
99	서교동	한국무용	60,000
100	서교동	노래교실	45,000
101	서교동	우쿨렐레(초급)	60,000
102	서교동	우쿨렐레(중급)	60,000
103	서교동	색채미술심리테라피	60,000
104	서교동	서예교실	45,000
105	서교동	통기타교실	75,000
106	서교동	사물놀이	0
107	서교동	난타교실	75,000
108	합정동	힐링요가	60,000
109	합정동	테라피요가1	60,000
110	합정동	테라피요가2	60,000
111	합정동	라인댄스1	60,000
112	합정동	라인댄스2	60,000
113	합정동	라인댄스3	60,000
114	합정동	웰빙댄스1(초급)	60,000
115	합정동	웰빙댄스1(중급)	60,000
116	합정동	웰빙댄스2	75,000
117	합정동	탁구교실	60,000
118	합정동	통기타	60,000
119	합정동	일본어(초급)	45,000
120	합정동	일본어(왕초보)	45,000
121	합정동	노래교실1	45,000
122	합정동	노래교실2	45,000
123	합정동	가곡	90,000
124	합정동	몸펴기생활운동	60,000
125	망원2동	단전호흡	39,000

연번	동명	프로그램명	분기 수강료(원)
126	망원2동	댄스스포츠	75,000
127	망원2동	민요교실	30,000
128	망원2동	탁구교실(화)	30,000
129	망원2동	탁구교실(목)	30,000
130	망원2동	노래교실	45,000
131	망원2동	사물놀이(초급)	30,000
132	망원2동	사물놀이(중급)	30,000
133	망원2동	기타교실	60,000
134	망원2동	한국무용	30,000
135	망원2동	퀼트교실(청소년, 성인)	30,000
136	망원2동	방송댄스(멀티다이어트)	90,000
137	망원2동	방송댄스(멀티다이어트)	75,000
138	망원2동	라인댄스	66,000
139	망원2동	캘리그라피	30,000
140	연남동	서예교실	30,000
141	연남동	에오로빅	105,000
142	연남동	요가A	75,000
143	연남동	요가B	75,000
144	연남동	탁구교실	60,000
145	연남동	생활댄스	75,000
146	연남동	라인댄스	75,000
147	연남동	한국무용초급	60,000
148	연남동	한국무용중급	60,000
149	연남동	한국무용상급	60,000
150	연남동	노래교실	45,000
151	성산1동	한지공예	30,000
152	성산1동	기타교실	60,000
153	성산1동	라인댄스	66,000
154	성산1동	바른자세운동A	75,000
155	성산1동	바른자세운동B	75,000
156	성산1동	어린이바둑	30,000
157	성산1동	유아발레	45,000
158	성산2동	시 창작반	45,000
159	성산2동	노래교실	45,000
160	성산2동	라인댄스	69,000
161	성산2동	단전호흡	60,000
162	성산2동	실버체조	45,000
163	성산2동	탁구교실(월,수)	60,000
164	성산2동	탁구교실(화,목/오후)	60,000
165	성산2동	탁구교실(화,목/오전)	60,000
166	성산2동	탁구교실(금,토)	60,000
167	상암동	생활영어	60,000

연번	동명	프로그램명	분기 수강료(원)
168	상암동	서양화클래스	90,000
169	상암동	풍경스케치	90,000
170	상암동	수채화교실	90,000
171	상암동	기타교실	90,000
172	상암동	한글서예	60,000
173	상암동	시 창작교실	60,000
174	상암동	민요장구반	60,000
175	상암동	살세이션	90,000
176	상암동	탁구(오전)	60,000
177	상암동	탁구(오후)	60,000
178	상암동	웰빙댄스	45,000
179	상암동	댄스스포츠	45,000
180	상암동	국선도(단전호흡)	75,000
181	상암동	요가	75,000

- 2025년 1분기(1~3월) 프로그램 현황

연번	동명	프로그램명	분기 수강료(원)
1	공덕동	요가교실	60,000
2	공덕동	요가교실	45,000
3	공덕동	서예교실	30,000
4	공덕동	노래교실	30,000
5	아현동	노래교실	45,000
6	아현동	팝송으로 배우는 영어교실	39,000
7	아현동	통기타 중급	60,000
8	아현동	난타	60,000
9	아현동	사물놀이	45,000
10	아현동	요가	87,000
11	아현동	라인댄스(저녁)	75,000
12	아현동	라인댄스(오후)	75,000
13	아현동	웰빙댄스	75,000
14	도화동	요가A	62,500
15	도화동	요가B	50,000
16	도화동	노래교실	45,000
17	도화동	SNPE바른자세운동	50,000
18	도화동	통기타교실(초급)	60,000
19	도화동	통기타교실(중급)	60,000
20	도화동	동양철학	45,000
21	도화동	영어회화	60,000
22	도화동	칼라믹스 성인반	30,000
23	도화동	서예교실-한글	0
24	도화동	서예교실-한자	0

연번	동명	프로그램명	분기 수강료(원)
25	도화동	생활영어(중급)	90,000
26	도화동	팝송영어	66,000
27	도화동	생활영어(초급)	66,000
28	도화동	어르신뇌체조교실	0
29	용강동	영어회화(중급)	90,000
30	용강동	영어회화(기초)	90,000
31	용강동	일본어기초회화	90,000
32	용강동	일본어중급회화	90,000
33	용강동	노래교실	45,000
34	용강동	통기타교실	60,000
35	용강동	장구	60,000
36	용강동	경기민요	60,000
37	용강동	라인댄스	60,000
38	용강동	스포츠댄스	75,000
39	용강동	바른자세&생활워킹	105,000
40	대흥동	라인댄스	45,000
41	대흥동	스포츠댄스	45,000
42	대흥동	한글서예	30,000
43	대흥동	한문서예	30,000
44	대흥동	단전호흡	45,000
45	대흥동	고전무용	45,000
46	대흥동	SNPE(척추교정운동)	60,000
47	대흥동	노래교실	45,000
48	대흥동	초보어르신 영어야 놀자	30,000
49	대흥동	경기민요	45,000
50	대흥동	장구	45,000
51	대흥동	탁구교실	45,000
52	염리동	기체조	45,000
53	염리동	한글서예교실	0
54	염리동	추사체서예	33,000
55	염리동	우쿨렐레(기초)	66,000
56	염리동	우쿨렐레(중급)	66,000
57	염리동	중국어교실(기초)	0
58	염리동	중국어교실(중급)	0
59	염리동	민화교실	66,000
60	염리동	탁구교실	60,000
61	염리동	라인댄스	49,500
62	신수동	컬러믹스	45,000
63	신수동	전통민화과정	60,000
64	신수동	서예교실	30,000
65	신수동	노래교실	45,000
66	신수동	경기민요	45,000

연번	동명	프로그램명	분기 수강료(원)
67	신수동	통기타초급	90,000
68	신수동	통기타중급	90,000
69	신수동	한국무용	45,000
70	신수동	단전호흡	60,000
71	신수동	탁구교실(1)	60,000
72	신수동	탁구교실(2)	60,000
73	신수동	당구교실(수)	105,000
74	신수동	당구교실(토)	105,000
75	신수동	에어로빅	90,000
76	신수동	요가교실	60,000
77	서강동	일본어회화	45,000
78	서강동	일본어중급	45,000
79	서강동	일본어초급	45,000
80	서강동	영어회화중급반	90,000
81	서강동	영어회화기초반	75,000
82	서강동	노래교실(월)	45,000
83	서강동	노래교실(금)	45,000
84	서강동	가곡교실	60,000
85	서강동	미술교실	90,000
86	서강동	웰빙댄스초급	60,000
87	서강동	웰빙댄스중급	60,000
88	서강동	한국무용	45,000
89	서강동	교정요가(1반)	90,000
90	서강동	교정요가(2반)	90,000
91	서강동	교정요가(3반)	90,000
92	서강동	풍물	60,000
93	서교동	국선도(단전호흡)	60,000
94	서교동	라인댄스A	75,000
95	서교동	라인댄스B	75,000
96	서교동	SNPE바른자세운동	90,000
97	서교동	한국무용	60,000
98	서교동	노래교실	45,000
99	서교동	우쿨렐레(초급)	60,000
100	서교동	우쿨렐레(중급)	60,000
101	서교동	색채미술심리테라피	60,000
102	서교동	서예교실	45,000
103	서교동	통기타교실	75,000
104	서교동	사물놀이	0
105	서교동	난타교실	75,000
106	합정동	힐링요가	60,000
107	합정동	테라피요가1	60,000
108	합정동	테라피요가2	60,000

연번	동명	프로그램명	분기 수강료(원)
109	합정동	라인댄스1	60,000
110	합정동	라인댄스2	60,000
111	합정동	라인댄스3	60,000
112	합정동	라인댄스4	60,000
113	합정동	웰빙댄스1(초급)	60,000
114	합정동	웰빙댄스1(중급)	60,000
115	합정동	웰빙댄스2	75,000
116	합정동	탁구교실	60,000
117	합정동	통기타	60,000
118	합정동	일본어(초급)	45,000
119	합정동	일본어(왕초보)	45,000
120	합정동	노래교실	45,000
121	합정동	가곡	90,000
122	합정동	몸펴기생활운동	60,000
123	망원2동	단전호흡	39,000
124	망원2동	댄스스포츠	75,000
125	망원2동	민요교실	30,000
126	망원2동	탁구교실(화)	30,000
127	망원2동	탁구교실(목)	30,000
128	망원2동	노래교실	45,000
129	망원2동	사물놀이(초급)	30,000
130	망원2동	사물놀이(중급)	30,000
131	망원2동	기타교실	60,000
132	망원2동	한국무용	30,000
133	망원2동	퀼트교실(청소년, 성인)	30,000
134	망원2동	방송댄스(멀티다이어트)	90,000
135	망원2동	방송댄스(멀티다이어트)	75,000
136	망원2동	라인댄스	66,000
137	망원2동	캘리그라피	30,000
138	연남동	서예교실	30,000
139	연남동	에어로빅	105,000
140	연남동	요가A	75,000
141	연남동	요가B	75,000
142	연남동	탁구교실	60,000
143	연남동	생활댄스	75,000
144	연남동	라인댄스	75,000
145	연남동	한국무용	60,000
146	연남동	한국무용(작품반)	60,000
147	연남동	노래교실	45,000
148	성산1동	한지공예	30,000
149	성산1동	기타교실	60,000
150	성산1동	라인댄스	66,000

연번	동명	프로그램명	분기 수강료(원)
151	성산1동	바른자세운동A	75,000
152	성산1동	바른자세운동B	75,000
153	성산1동	어린이바둑	30,000
154	성산2동	시 창작반	45,000
155	성산2동	노래교실	45,000
156	성산2동	라인댄스	69,000
157	성산2동	단전호흡	60,000
158	성산2동	실버체조	45,000
159	성산2동	탁구교실(월,수)	60,000
160	성산2동	탁구교실(화,목/오후)	60,000
161	성산2동	탁구교실(화,목/오전)	60,000
162	성산2동	탁구교실(금,토)	60,000
163	상암동	생활영어	60,000
164	상암동	서양화클래스	90,000
165	상암동	풍경스케치	90,000
166	상암동	수채화교실	90,000
167	상암동	기타교실	90,000
168	상암동	한글서예	60,000
169	상암동	시 창작교실	60,000
170	상암동	민요장구반	60,000
171	상암동	살세이션	90,000
172	상암동	탁구(오전)	60,000
173	상암동	탁구(오후)	60,000
174	상암동	웰빙댄스	45,000
175	상암동	댄스스포츠	45,000
176	상암동	국선도(단전호흡)	75,000
177	상암동	요가	75,000

- 2025년 4월 프로그램 현황

연번	동명	프로그램명	분기 수강료(원)
1	공덕동	요가교실	60,000
2	공덕동	요가교실	45,000
3	공덕동	서예교실	30,000
4	공덕동	노래교실	30,000
5	아현동	노래교실1	45,000
6	아현동	노래교실2	45,000
7	아현동	팝송으로 배우는 영어교실	39,000
8	아현동	통기타 중급	60,000
9	아현동	난타	60,000
10	아현동	사물놀이	45,000
11	아현동	요가	87,000

연번	동명	프로그램명	분기 수강료(원)
12	아현동	웰빙댄스	90,000
13	아현동	라인댄스(주간)	75,000
14	아현동	라인댄스(야간)	75,000
15	도화동	요가A	62,500
16	도화동	요가B	50,000
17	도화동	노래교실	45,000
18	도화동	SNPE바른자세운동	50,000
19	도화동	통기타교실(초급)	60,000
20	도화동	통기타교실(중급)	60,000
21	도화동	동양철학	45,000
22	도화동	영어회화	60,000
23	도화동	칼라믹스 성인반	30,000
24	도화동	서예교실-한글	30,000
25	도화동	서예교실-한자	60,000
26	도화동	생활영어(중급)	90,000
27	도화동	팝송영어	66,000
28	도화동	생활영어(초급)	66,000
29	도화동	오카리나	60,000
30	도화동	라인댄스	60,000
31	용강동	영어회화(중급)	90,000
32	용강동	영어회화(기초)	90,000
33	용강동	일본어기초회화	90,000
34	용강동	일본어중급회화	90,000
35	용강동	노래교실	45,000
36	용강동	통기타교실	60,000
37	용강동	장구	60,000
38	용강동	경기민요	60,000
39	용강동	라인댄스	60,000
40	용강동	스포츠댄스	75,000
41	용강동	바른자세&생활워킹	105,000
42	대흥동	라인댄스	45,000
43	대흥동	웰빙댄스	45,000
44	대흥동	한글서예	30,000
45	대흥동	한문서예	30,000
46	대흥동	단전호흡	45,000
47	대흥동	고전무용	45,000
48	대흥동	SNPE(척추교정운동)	60,000
49	대흥동	노래교실	45,000
50	대흥동	초보어르신 영어야 놀자	30,000
51	대흥동	경기민요	45,000
52	대흥동	장구	45,000
53	대흥동	탁구교실	45,000

연번	동명	프로그램명	분기 수강료(원)
54	염리동	기체조	45,000
55	염리동	한글서예교실	0
56	염리동	추사체서예	33,000
57	염리동	중국어교실(기초)	0
58	염리동	중국어교실(중급)	0
59	염리동	민화교실	66,000
60	염리동	탁구교실	90,000
61	염리동	라인댄스	49,500
62	신수동	컬러믹스	45,000
63	신수동	전통민화과정	90,000
64	신수동	서예교실	30,000
65	신수동	노래교실	45,000
66	신수동	경기민요	45,000
67	신수동	통기타초급	90,000
68	신수동	통기타중급	90,000
69	신수동	한국무용	45,000
70	신수동	단전호흡	60,000
71	신수동	탁구교실(1)	60,000
72	신수동	탁구교실(2)	60,000
73	신수동	당구교실(수)	105,000
74	신수동	당구교실(토)	105,000
75	신수동	에어로빅	90,000
76	신수동	요가교실	60,000
77	서강동	일본어회화	45,000
78	서강동	일본어중급	45,000
79	서강동	일본어초급	45,000
80	서강동	영어회화중급반	90,000
81	서강동	영어회화기초반	75,000
82	서강동	노래교실(월)	45,000
83	서강동	노래교실(금)	45,000
84	서강동	가곡교실	60,000
85	서강동	미술교실	90,000
86	서강동	웰빙댄스초급	60,000
87	서강동	웰빙댄스중급	60,000
88	서강동	한국무용	45,000
89	서강동	교정요가(1반)	90,000
90	서강동	교정요가(2반)	90,000
91	서강동	교정요가(3반)	90,000
92	서강동	풍물	60,000
93	서교동	국선도(단전호흡)	60,000
94	서교동	라인댄스A[월·수]	75,000
95	서교동	라인댄스B[화·목]	75,000

연번	동명	프로그램명	분기 수강료(원)
96	서교동	SNPE 바른자세운동	90,000
97	서교동	한국무용	60,000
98	서교동	노래교실	45,000
99	서교동	우쿨렐레(초급)	60,000
100	서교동	우쿨렐레(중급)	60,000
101	서교동	색채미술심리테라피	60,000
102	서교동	서예교실	45,000
103	서교동	통기타교실	75,000
104	서교동	사물놀이	0
105	서교동	난타교실	75,000
106	합정동	힐링요가	60,000
107	합정동	테라피요가1	60,000
108	합정동	테라피요가2	60,000
109	합정동	라인댄스1	60,000
110	합정동	라인댄스2	60,000
111	합정동	라인댄스3	60,000
112	합정동	라인댄스4	60,000
113	합정동	웰빙댄스1(중급)	60,000
114	합정동	웰빙댄스(실전반)	75,000
115	합정동	탁구교실	60,000
116	합정동	통기타	60,000
117	합정동	일본어2	45,000
118	합정동	일본어1	45,000
119	합정동	노래교실	45,000
120	합정동	가곡	90,000
121	합정동	몸펴기생활운동	60,000
122	망원2동	단전호흡	39,000
123	망원2동	댄스스포츠	75,000
124	망원2동	민요교실	30,000
125	망원2동	탁구교실(화)	30,000
126	망원2동	탁구교실(목)	30,000
127	망원2동	노래교실	45,000
128	망원2동	사물놀이(초급)	30,000
129	망원2동	사물놀이(중급)	30,000
130	망원2동	기타교실	60,000
131	망원2동	한국무용	30,000
132	망원2동	방송댄스(멀티다이어트)	90,000
133	망원2동	방송댄스(멀티다이어트)	75,000
134	망원2동	캘리그라피	30,000
135	연남동	서예교실	30,000
136	연남동	에어로빅	105,000
137	연남동	요가A	75,000

연번	동명	프로그램명	분기 수강료(원)
138	연남동	요가B	75,000
139	연남동	탁구교실	60,000
140	연남동	생활댄스	75,000
141	연남동	라인댄스	75,000
142	연남동	한국무용	60,000
143	연남동	노래교실	45,000
144	성산1동	한지공예	30,000
145	성산1동	기타교실	60,000
146	성산1동	라인댄스	66,000
147	성산1동	바른자세운동A	75,000
148	성산1동	바른자세운동B	75,000
149	성산1동	어린이바둑	30,000
150	성산2동	시 창작반	45,000
151	성산2동	노래교실	45,000
152	성산2동	라인댄스	69,000
153	성산2동	단전호흡	60,000
154	성산2동	건강체조	69,000
155	성산2동	탁구교실(월,수)	60,000
156	성산2동	탁구교실(화,목/오후)	60,000
157	성산2동	탁구교실(화,목/오전)	60,000
158	성산2동	탁구교실(금,토)	60,000
159	상암동	생활영어	60,000
160	상암동	서양화클래스	90,000
161	상암동	풍경스케치	90,000
162	상암동	수채화교실	90,000
163	상암동	기타교실	90,000
164	상암동	한글서예	60,000
165	상암동	시 창작교실	60,000
166	상암동	민요장구반	60,000
167	상암동	살세이션	90,000
168	상암동	탁구(오전)	60,000
169	상암동	탁구(오후)	60,000
170	상암동	웰빙댄스	45,000
171	상암동	댄스스포츠	45,000
172	상암동	국선도(단전호흡)	75,000
173	상암동	요가	75,000

- 프로그램 출석부: 별도 제출

- 동아리 운영 내역(2024.1.1.~2025.4.30.)

연번	동명	동아리명	내용	비고
1	공덕동	생활체조동아리	생활체조	
2	공덕동	공덕하모니합창단	합창 연습 및 활동	
3	아현동	아현어울림합창단	합창 연습 및 활동	
4	아현동	아마빌레	통기타 연습 및 활동	
5	도화동	탁구동아리	체육활동(탁구)	
6	용강동	러브 라인	라인댄스 학습 모임	
7	대흥동	녹선전통무용단	한국전통무용 재능기부 및 봉사	
8	대흥동	온빛	방송댄스 재능기부 및 봉사	
9	대흥동	탁구동아리	체육활동(탁구) 및 봉사	
10	신수동	신수동 라인댄스	라인댄스	
11	신수동	상록수	장애인 탁구	
12	신수동	원투쓰리	에어로빅 등 댄스	현재 미운영
13	신수동	네츄럴 리듬	리듬 스포츠	현재 미운영
14	신수동	our 오카리나 앙상블	오카리나 연주	
15	신수동	나누리 합창단	노인 합창	
16	신수동	신수늘푸른합창단	합창	
17	서강동	서강단전호흡동아리	국선도·단전호흡	
18	서강동	라인댄스동아리	라인댄스	
19	서강동	서강나누리합창단	합창 연습, 행사 및 공연참여	
20	서교동	라인댄스동아리	라인댄스 연습 등	
21	망원1동	마포구 체조상비군라인댄스	라인댄스	자치회관 내부 공사로 중단
22	망원1동	망원서예	서예(교양)	
23	망원1동	기타향	기타연주	
24	망원1동	망원늘품바람합창단	합창 연습 및 활동	
25	망원2동	마을공동체연극	연극 활동	
26	망원2동	꿈의마을합창단	합창 연습 및 활동	
27	망원2동	탁구동아리	탁구 연습 등	
28	연남동	쉘위셔플댄스	셔플댄스 배우기	
29	연남동	미라클브릿지	셔플댄스 배우기	현재 미운영
30	연남동	연남푸르니합창단	합창 연습 및 활동	
31	성산1동	경기민요	경기민요 연습	
32	성산1동	단전호흡	단전호흡	
33	성산1동	해금 "두줄"	해금 연습	
34	성산1동	기타 "소리하나"	기타연주	
35	성산1동	장애인보치아	보치아연습	
36	성산2동	화목탁구동우회	탁구	
37	성산2동	성산2동 꿈의힐링합창단	합창연습	현재 미운영
38	상암동	월드컵 탁구 동아리	탁구 연습 및 친목 도모	
39	상암동	상암 스포츠댄스 동아리	스포츠댄스를 통한 건강증진	

소 관 팀 장	동행정팀장 임진아 (☎ 3153-8301) 자치협력팀장 배수정 (☎ 3153-8311)

2025년도 행정사무감사

행정-21 (자치행정과)

요구자료 (남해석, 신종갑, 이상원, 이한동 의원)

□ 각 동 사회단체 현황 및 인적사항 제출
(통장협의회, 주민자치위원회, 자원봉사캠프)
- 각 동 사회단체별 위원 명단 및 인적사항
- 각 동 사회단체별 예산 및 결산(2024년/2025.4.30. 현재), 사업보고

□ 동별 자원봉사캠프 운영 현황
- 자원봉사캠프활동가 자격요건

○ 각 동 사회단체 현황 및 인적사항 제출
(통장협의회, 주민자치(위원)회, 자원봉사캠프)
- 각 동 사회단체별 위원 명단: 별도 제출
- 각 동 사회단체별 예산 및 결산(2024년/2025.4.30. 현재), 사업보고

【 주민자치위원회 예산 및 결산, 사업보고 】
- 사 업 명: 1동 1특화사업
- 예 산 액: 48,000천원(동별 3,000천원)

(기준: 2024년, 단위: 천원)

연번	동명	사업명	예산액	결산액	비고
1	공덕동	2024년 공덕동 자치회관 발표회 및 체험활동	3,000	2,998	
2	도화동	자치회관 프로그램 발표회 개최	3,000	2,993	
3	용강동	2024년도 자치회관 프로그램 발표회	3,000	3,000	
4	대흥동	2024년 자치회관 프로그램 발표회	3,000	3,000	
5	신수동	신수동 자치회관 프로그램 전시회 “수묵과 동심”	3,000	2,726	
6	서강동	온 마을이 학교다	2,790	2,663	
7	합정동	2024년 합정동 자치회관 프로그램 발표회	3,000	2,992	
8	망원1동	효도밥상 어르신 행복동행 반려식물 만들기	1,000	769	
9		효도밥상 어르신 행복동행 반려식물 만들기	1,000	914	
10	망원2동	망원2동 줍깅 걷기대회 “망투야 같이 걷자!!”	3,000	3,000	

연번	동명	사업명	예산액	결산액	비고
11	연남동	연남동 장미네 사진관	3,000	3,000	
12	성산1동	무병장수 스마일 프로젝트	3,000	3,000	
13	성산2동	도농교류 자매결연지 교류 방문(금성면)	1,080	1,052	
14	상암동	2024년 상암동 자치회관 프로그램 발표회 및 전시회	3,000	3,000	
합 계			35,870	35,107	

- 사 업 명: 자치회관 활성화 사업
- 예 산 액: 32,000천원(동별 2,000천원)

(기준: 2025.4.30. 현재, 단위: 천원)

연번	동명	사업명	교부액	집행액	비고
1	서교동	효도밥상 어르신과 함께하는 반려식물 만들기	1,000	958	

【 자원봉사캠프 예산 및 결산(2024년) 】

(단위: 원)

구 분		교 부 액	지 출 액	집행잔액	비고
계	**총계**	97,600,000	92,979,600	4,620,400	
	V-프로젝트 사업비	32,000,000	31,478,890	521,110	
	캠프 운영비	7,680,000	7,305,470	374,530	
	활동가 활동비	49,920,000	46,293,870	3,626,130	
	집밥프로젝트 사업비	8,000,000	7,901,370	98,630	
공덕동	**소계**	6,100,000	4,540,000	1,560,000	
	V-프로젝트 사업비	2,000,000	2,000,000	-	
	캠프 운영비	480,000	480,000	-	
	활동가 활동비	3,120,000	1,560,000	1,560,000	
	집밥프로젝트 사업비	500,000	500,000	-	
아현동	**소계**	6,100,000	5,611,160	488,840	
	V-프로젝트 사업비	2,000,000	1,993,360	6,640	
	캠프 운영비	480,000	361,800	118,200	
	활동가 활동비	3,120,000	2,756,000	364,000	
	집밥프로젝트 사업비	500,000	500,000	-	
도화동	**소계**	6,100,000	6,035,000	65,000	
	V-프로젝트 사업비	2,000,000	2,000,000	-	
	캠프 운영비	480,000	480,000	-	
	활동가 활동비	3,120,000	3,055,000	65,000	
	집밥프로젝트 사업비	500,000	500,000	-	
용강동	**소계**	6,100,000	5,800,970	299,030	
	V-프로젝트 사업비	2,000,000	1,714,190	285,810	
	캠프 운영비	480,000	479,780	220	
	활동가 활동비	3,120,000	3,107,000	13,000	
	집밥프로젝트 사업비	500,000	500,000	-	

구 분		교 부 액	지 출 액	집행잔액	비고
대흥동	**소계**	6,100,000	6,100,000	-	
	V-프로젝트 사업비	2,000,000	2,000,000	-	
	캠프 운영비	480,000	480,000	-	
	활동가 활동비	3,120,000	3,120,000	-	
	집밥프로젝트 사업비	500,000	500,000	-	
염리동	**소계**	6,100,000	5,619,420	480,580	
	V-프로젝트 사업비	2,000,000	1,794,510	205,490	
	캠프 운영비	480,000	399,910	80,090	
	활동가 활동비	3,120,000	2,925,000	195,000	
	집밥프로젝트 사업비	500,000	500,000	-	
신수동	**소계**	6,100,000	6,092,410	7,590	
	V-프로젝트 사업비	2,000,000	2,000,000	-	
	캠프 운영비	480,000	478,830	1,170	
	활동가 활동비	3,120,000	3,120,000	-	
	집밥프로젝트 사업비	500,000	493,580	6,420	
서강동	**소계**	6,100,000	6,100,000	-	
	V-프로젝트 사업비	2,000,000	2,000,000	-	
	캠프 운영비	480,000	480,000	-	
	활동가 활동비	3,120,000	3,120,000	-	
	집밥프로젝트 사업비	500,000	500,000	-	
서교동	**소계**	6,100,000	6,099,650	350	
	V-프로젝트 사업비	2,000,000	1,999,880	120	
	캠프 운영비	480,000	479,970	30	
	활동가 활동비	3,120,000	3,120,000	-	
	집밥프로젝트 사업비	500,000	499,800	200	
합정동	**소계**	6,100,000	6,083,890	16,110	
	V-프로젝트 사업비	2,000,000	1,984,770	15,230	
	캠프 운영비	480,000	479,780	220	
	활동가 활동비	3,120,000	3,120,000	-	
	집밥프로젝트 사업비	500,000	499,340	660	
망원1동	**소계**	6,100,000	5,489,000	611,000	
	V-프로젝트 사업비	2,000,000	2,000,000	-	
	캠프 운영비	480,000	480,000	-	
	활동가 활동비	3,120,000	2,509,000	611,000	
	집밥프로젝트 사업비	500,000	500,000	-	
망원2동	**소계**	6,100,000	6,092,180	7,820	
	V-프로젝트 사업비	2,000,000	1,992,180	7,820	
	캠프 운영비	480,000	480,000	-	
	활동가 활동비	3,120,000	3,120,000	-	
	집밥프로젝트 사업비	500,000	500,000	-	
연남동	**소계**	6,100,000	6,099,500	500	
	V-프로젝트 사업비	2,000,000	2,000,000	-	
	캠프 운영비	480,000	479,500	500	
	활동가 활동비	3,120,000	3,120,000	-	
	집밥프로젝트 사업비	500,000	500,000	-	
성산1동	**소계**	6,100,000	6,100,000	-	
	V-프로젝트 사업비	2,000,000	2,000,000	-	
	캠프 운영비	480,000	480,000	-	
	활동가 활동비	3,120,000	3,120,000	-	
	집밥프로젝트 사업비	500,000	500,000	-	
성산2동	**소계**	6,100,000	5,991,220	108,780	
	V-프로젝트 사업비	2,000,000	2,000,000	-	
	캠프 운영비	480,000	474,700	5,300	
	활동가 활동비	3,120,000	3,107,870	12,130	
	집밥프로젝트 사업비	500,000	408,650	91,350	

구 분		교 부 액	지 출 액	집행잔액	비고
상암동	소계	6,100,000	5,125,200	974,800	
	V-프로젝트 사업비	2,000,000	2,000,000	-	
	캠프 운영비	480,000	311,200	168,800	
	활동가 활동비	3,120,000	2,314,000	806,000	
	집밥프로젝트 사업비	500,000	500,000	-	

【 자원봉사캠프 예산(2025년) 】

(단 위: 천원)

연번	구 분	예산현액	비 고
1	V-프로젝트 사업비	36,800	동 별 2,300,000원
2	문화프로젝트 사업비	8,000	동 별 500,000원
3	캠프 운영비	7,680	동 별 480,000원
4	활동가 활동비	53,760	동 별 3,360,000원

【 2024년 자원봉사캠프 사업보고(V-프로젝트) 】

동명	주요활동	연간 활동 횟수	자원봉사자	수혜인원
총계		152회	1,465명	3,727명
공덕동	- 사랑의 밑반찬나눔 - 고추장, 겨울용품 나눔 등	4회	34명	105명
아현동	- 전통장 이웃나눔 - 밑반찬 및 과일 나눔 등	6회	42명	100명
도화동	- 반찬나눔 (제육볶음) - 제철과일 나눔 등	3회	29명	103명
용강동	- 쑥개떡, 김치 만들기 - 뜨개질 수세미 만들기 등	7회	56명	121명
대흥동	- 사랑의 밑반찬나눔 - 우리동네 환경정화 활동 등	21회	148명	1,302명
염리동	- 명절음식 나눔 - 타일냄비받침 만들기 등	20회	119명	452명
신수동	- 사랑의 반찬나눔 - 단오맞이 수리취떡 나눔 등	5회	37명	120명
서강동	- 전통장 담그기 및 나눔 - 생강청 만들기 및 나눔 등	9회	125명	140명
서교동	- 뜨개 휴대폰가방 만들기 - 김장김치 담그기 등	6회	125명	200명
합정동	- 밑반찬나눔 - EM용액 나눔 등	5회	32명	134명
망원1동	- 삼계탕&물김치 나눔 - 손뜨개 목도리 제작 나눔 등	3회	23명	100명
망원2동	- 반려식물 나눔 - 김치나눔 등	6회	62명	130명
연남동	- 어버이날 카네이션 나눔 - 행복가득 반찬 나눔 등	5회	75명	121명
성산1동	- 양말목 공예 함께하기 - 반찬나눔, 추석음식만들기 등	9회	68명	169명
성산2동	- 옥상텃밭 가꾸기 - 고추장·물김치 만들기 등	31회	310명	145명
상암동	- 이유있는 사랑의 죽 배달 - 수능대박 기원 키트 전달 등	12회	180명	285명

【 2024년 자원봉사캠프 사업보고(집밥프로젝트) 】

동명	활동일자	자원봉사자	수혜인원	비고
총 계		154명	485명	
공덕동	2024. 10. 29.	9명	25명	
아현동	2024. 10. 30.	6명	30명	
도화동	2024. 10. 22.	12명	29명	
용강동	2024. 10. 29.	9명	28명	
대흥동	2024. 10. 22.	16명	15명	
염리동	2024. 10. 25.	10명	100명	
신수동	2024. 10. 22.	7명	30명	
서강동	2024. 11. 7.	10명	30명	
서교동	2024. 9. 30.	7명	30명	
합정동	2024. 10. 24.	9명	43명	
망원1동	2024. 9. 3.	9명	25명	
망원2동	2024. 10. 8.	10명	20명	
연남동	2024. 10. 25.	10명	25명	
성산1동	2024. 8. 29.	8명	20명	
성산2동	2024. 9. 11.	10명	15명	
상암동	2024. 8. 30.	12명	20명	

○ 동별 자원봉사캠프 운영 현황

- 자원봉사캠프활동가 자격요건

※ 자원봉사 캠프 운영 및 활동가 관리지침(2020.9.25.) / 서울시자원봉사센터

제2조(사업근거) 자원봉사 캠프 · 활동가 사업추진의 근거는 각 호와 같다
①자원봉사활동 기본법 제7조
②서울특별시 자원봉사활동 지원조례 제2조 5항, 제4조 2항, 제10조의3

제3조(용어의 정의) “자원봉사 활동가(이하 “활동가”라고 한다)”란 캠프에서 지역주민의 자원봉사 참여를 돕고, 자원봉사 활동의 장을 만드는 자를 말한다.

제13조(활동가 역할) 자원봉사 활동가의 역할은 다음의 각 호와 같다.
①주민들의 자원봉사활동 참여 촉진
②일상적, 지속적 자원봉사 프로그램 기획 및 운영
③주민간의 소통을 통한 새로운 관계 형성
④지역 내 다양한 기관 및 단체와의 관계맺기
⑤주민과 지역행정 간 정보공유
⑥기타 제5조의 캠프의 기능 및 운영방향에 따른 활동

제14조(활동가 추천요건) 자원봉사 활동가 추천요건은 각 호와 같다.
①해당 지역사회 및 지역주민의 대한 이해가 높은 자
②자원봉사활동에 대한 이해가 높은 자

제15조(교육) 활동가 자격을 갖추기 위해서는 아래의 교육과정을 이수하여야 한다.
①신규 활동가 양성교육 : 서울시자원봉사센터 또는 자치구자원봉사센터에서 실시하는 교육
(단, 자치구자원봉사센터 자체 양성교육 진행시 서울시자원봉사센터의 표준 교육과정을 준용하여야 한다.)
②기존 활동가 심화교육 : 서울시자원봉사센터 또는 자치구자원봉사센터에서 실시하는 보수교육
③양성교육 수료시 서울시자원봉사센터 이사장 명의의 교육 수료증을 발급한다.

소 관 팀 장	동행정팀장 임진아 (☎ 3153-8301) 자치협력팀장 배수정 (☎ 3153-8311) 자원봉사팀장 강경희 (☎ 3153-8341)

2025년도 행정사무감사

행정-22 (자치행정과)

요구자료 (남해석 의원)

□ 동별 직능단체장 현황

※ 직능단체의 조건: 새마을부녀회, 자원봉사캠프, 주민자치위원회 등 동 주민센터에 속해 있는 직능단체

- 직능단체 개수 및 이름
- 단체장의 자격요건 및 충족여부(o,x)

※충족여부에 따른 자격요건 내역

예) o (자격요건 1, 자격요건 2 등), x (자격요건 1, 자격요건 2 등)

- 충족한 경우 그에 대한 근거자료(필요시 개인정보는 블라인드 처리 후 제출)

○ 동별 직능단체장 현황

동명	단체명	단체장	자격조건	자격조건 충족여부
공덕동	주민자치위원회	이학래	해당 동의 관할 구역 내에 거주하거나 사업장에 종사하는 사람 또는 대표자	충 족 (관내거주)
	새마을지도자협의회	신현수	자격조건 없음	
	새마을부녀회	황연숙	자격조건 없음	
	바르게살기위원회	이학래	자격조건 없음	
	자원봉사캠프	김흥순	자격조건 없음	
	자율방범대	안영근	자율방범대원으로 위촉될 당시 소속 자율방범대가 위치한 특별자치시·특별자치도 또는 시·군·구에 주소 또는 거소나 사업장이 있는 사람이어야 한다. (※단, 위촉은 관할 경찰서장)	충 족 (관내사업장)
아현동	주민자치위원회	이성환	해당 동의 관할 구역 내에 거주하거나 사업장에 종사하는 사람 또는 대표자	충 족 (관내사업장)
	새마을지도자협의회	김석환	자격조건 없음	
	새마을부녀회	-	자격조건 없음	
	바르게살기위원회	최승열	자격조건 없음	
	자원봉사캠프	백미경	자격조건 없음	
	자율방범대	안상덕	자율방범대원으로 위촉될 당시 소속 자율방범대가 위치한 특별자치시·특별자치도 또는 시·군·구에 주소 또는 거소나 사업장이 있는 사람이어야 한다. (※단, 위촉은 관할 경찰서장)	충 족 (관내거주)
도화동	주민자치위원회	백연태	해당 동의 관할 구역 내에 거주하거나 사업장에 종사하는 사람 또는 대표자	충 족 (관내거주)
	새마을지도자협의회	한주호	자격조건 없음	
	새마을부녀회	조경희	자격조건 없음	
	바르게살기위원회	이정근	자격조건 없음	
	자원봉사캠프	이인옥	자격조건 없음	
	자율방범대	곽창석	자율방범대원으로 위촉될 당시 소속 자율방범대가 위치한 특별자치시·특별자치도 또는 시·군·구에 주소 또는 거소나 사업장이 있는 사람이어야 한다. (※단, 위촉은 관할 경찰서장)	충 족 (관내거주)

동명	단체명	단체장	자격조건	자격조건 충족여부
용강동	주민자치위원회	이재호	해당 동의 관할 구역 내에 거주하거나 사업장에 종사하는 사람 또는 대표자	충 족 (관내거주)
	새마을지도자협의회	이경천	자격조건 없음	
	새마을부녀회	장명숙	자격조건 없음	
	바르게살기위원회	빈춘자	자격조건 없음	
	자원봉사캠프	전명숙	자격조건 없음	
	자율방범대	김춘환	자율방범대원으로 위촉될 당시 소속 자율방범대가 위치한 특별자치시·특별자치도 또는 시·군·구에 주소 또는 거소나 사업장이 있는 사람이어야 한다. (※단, 위촉은 관할 경찰서장)	충 족 (관내거주)
대흥동	주민자치위원회	김석원	해당 동의 관할 구역 내에 거주하거나 사업장에 종사하는 사람 또는 대표자	충 족 (관내거주)
	새마을지도자협의회	최재환	자격조건 없음	
	새마을부녀회	–	자격조건 없음	
	바르게살기위원회	나귀환	자격조건 없음	
	자원봉사캠프	정향순	자격조건 없음 (대흥동 캠프 자체 회칙상에는 주소지 자격 있음)	충 족 (관내거주)
	자율방범대	김진호	자율방범대원으로 위촉될 당시 소속 자율방범대가 위치한 특별자치시·특별자치도 또는 시·군·구에 주소 또는 거소나 사업장이 있는 사람이어야 한다. (※단, 위촉은 관할 경찰서장)	충 족 (관내거주)
염리동	주민자치위원회	배민경	해당 동의 관할 구역 내에 거주하거나 사업장에 종사하는 사람 또는 대표자	충 족 (관내사업장)
	새마을지도자협의회	김철우	자격조건 없음	
	새마을부녀회	이종임	자격조건 없음	
	바르게살기위원회	김영수	자격조건 없음	
	자원봉사캠프	한경화	자격조건 없음	
	자율방범대	송금석	자율방범대원으로 위촉될 당시 소속 자율방범대가 위치한 특별자치시·특별자치도 또는 시·군·구에 주소 또는 거소나 사업장이 있는 사람이어야 한다. (※단, 위촉은 관할 경찰서장)	충 족 (관내거주)
신수동	주민자치위원회	남원진	해당 동의 관할 구역 내에 거주하거나 사업장에 종사하는 사람 또는 대표자	충 족 (관내거주)
	새마을지도자협의회	김정섭	자격조건 없음	
	새마을부녀회	최선희	자격조건 없음	
	바르게살기위원회	김종만	자격조건 없음	
	자원봉사캠프	전상혜	자격조건 없음	
	자율방범대	김정섭	자율방범대원으로 위촉될 당시 소속 자율방범대가 위치한 특별자치시·특별자치도 또는 시·군·구에 주소 또는 거소나 사업장이 있는 사람이어야 한다. (※단, 위촉은 관할 경찰서장)	충 족 (관내거주)
서강동	주민자치위원회	유보현	해당 동의 관할 구역 내에 거주하거나 사업장에 종사하는 사람 또는 대표자	충 족 (관내거주)
	새마을지도자협의회	한성훈	자격조건 없음	
	새마을부녀회	최성희	자격조건 없음	
	바르게살기위원회	윤남진	자격조건 없음	
	자원봉사캠프	윤선자	자격조건 없음	
	자율방범대	김삼수	자율방범대원으로 위촉될 당시 소속 자율방범대가 위치한 특별자치시·특별자치도 또는 시·군·구에 주소 또는 거소나 사업장이 있는 사람이어야 한다. (※단, 위촉은 관할 경찰서장)	충 족 (관내거주)

동명	단체명	단체장	자격조건	자격조건 충족여부
서교동	주민자치위원회	백종배	해당 동의 관할 구역 내에 거주하거나 사업장에 종사하는 사람 또는 대표자	충 족 (관내거주)
	새마을지도자협의회	임종기	자격조건 없음	
	새마을부녀회	허명화	자격조건 없음	
	바르게살기위원회	이상호	자격조건 없음	
	자원봉사캠프	문민정	자격조건 없음	
	자율방범대	한동해	자율방범대원으로 위촉될 당시 소속 자율방범대가 위치한 특별자치시·특별자치도 또는 시·군·구에 주소 또는 거소나 사업장이 있는 사람이어야 한다. (※단, 위촉은 관할 경찰서장)	충 족 (관내거주)
합정동	주민자치위원회	김기중	해당 동의 관할 구역 내에 거주하거나 사업장에 종사하는 사람 또는 대표자	충 족 (관내사업장)
	새마을지도자협의회	송종석	자격조건 없음	
	새마을부녀회	김연희	자격조건 없음	
	바르게살기위원회	김두경	자격조건 없음	
	자원봉사캠프	소미선	자격조건 없음	
	자율방범대	송종석	자율방범대원으로 위촉될 당시 소속 자율방범대가 위치한 특별자치시·특별자치도 또는 시·군·구에 주소 또는 거소나 사업장이 있는 사람이어야 한다. (※단, 위촉은 관할 경찰서장)	충 족 (관내거주)
망원1동	주민자치위원회	김혜원	해당 동의 관할 구역 내에 거주하거나 사업장에 종사하는 사람 또는 대표자	충 족 (관내거주)
	새마을지도자협의회	안수찬	자격조건 없음	
	새마을부녀회	진미경	자격조건 없음	
	바르게살기위원회	조선희	자격조건 없음	
	자원봉사캠프	권은례	자격조건 없음	
	자율방범대	김복연	자율방범대원으로 위촉될 당시 소속 자율방범대가 위치한 특별자치시·특별자치도 또는 시·군·구에 주소 또는 거소나 사업장이 있는 사람이어야 한다. (※단, 위촉은 관할 경찰서장)	충 족 (관내거주)
망원2동	주민자치위원회	송기식	해당 동의 관할 구역 내에 거주하거나 사업장에 종사하는 사람 또는 대표자	충 족 (관내거주)
	새마을지도자협의회	김기덕	자격조건 없음	
	새마을부녀회	장석녀	자격조건 없음	
	바르게살기위원회	윤화식	자격조건 없음	
	자원봉사캠프	조인순	자격조건 없음	
	자율방범대	오승주	자율방범대원으로 위촉될 당시 소속 자율방범대가 위치한 특별자치시·특별자치도 또는 시·군·구에 주소 또는 거소나 사업장이 있는 사람이어야 한다. (※단, 위촉은 관할 경찰서장)	충 족 (관내거주)
연남동	주민자치위원회	강병일	해당 동의 관할 구역 내에 거주하거나 사업장에 종사하는 사람 또는 대표자	충 족 (관내거주)
	새마을지도자협의회	이재경	자격조건 없음	
	새마을부녀회	김봉주	자격조건 없음	
	바르게살기위원회	하명순	자격조건 없음	
	자원봉사캠프	김형란	자격조건 없음	
	자율방범대	송용석	자율방범대원으로 위촉될 당시 소속 자율방범대가 위치한 특별자치시·특별자치도 또는 시·군·구에 주소 또는 거소나 사업장이 있는 사람이어야 한다. (※단, 위촉은 관할 경찰서장)	충 족 (관내사업장)

동명	단체명	단체장	자격조건	자격조건 충족여부
성산1동	주민자치위원회	어숙희	해당 동의 관할 구역 내에 거주하거나 사업장에 종사하는 사람 또는 대표자	충 족 (관내거주)
	새마을지도자협의회	전제광	자격조건 없음	
	새마을부녀회	정옥주	자격조건 없음	
	바르게살기위원회	신성녀	자격조건 없음	
	자원봉사캠프	박희준	자격조건 없음	
	자율방범대	이명우	자율방범대원으로 위촉될 당시 소속 자율방범대가 위치한 특별자치시·특별자치도 또는 시·군·구에 주소 또는 거소나 사업장이 있는 사람이어야 한다. (※단, 위촉은 관할 경찰서장)	충 족 (관내거주)
성산2동	주민자치위원회	조규식	해당 동의 관할 구역 내에 거주하거나 사업장에 종사하는 사람 또는 대표자	충 족 (관내거주)
	새마을지도자협의회	홍현식	자격조건 없음	
	새마을부녀회	이봉재	자격조건 없음	
	바르게살기위원회	이성용	자격조건 없음	
	자원봉사캠프	김옥랑	자격조건 없음	
	자율방범대	이능섭	자율방범대원으로 위촉될 당시 소속 자율방범대가 위치한 특별자치시·특별자치도 또는 시·군·구에 주소 또는 거소나 사업장이 있는 사람이어야 한다. (※단, 위촉은 관할 경찰서장)	충 족 (관내거주)
상암동	주민자치위원회	이현종	해당 동의 관할 구역 내에 거주하거나 사업장에 종사하는 사람 또는 대표자	충 족 (관내거주)
	새마을지도자협의회	홍일표	자격조건 없음	
	새마을부녀회	박명옥	자격조건 없음	
	바르게살기위원회	조영주	자격조건 없음	
	자원봉사캠프	홍정연	자격조건 없음	
	자율방범대	김창걸	자율방범대원으로 위촉될 당시 소속 자율방범대가 위치한 특별자치시·특별자치도 또는 시·군·구에 주소 또는 거소나 사업장이 있는 사람이어야 한다. (※단, 위촉은 관할 경찰서장)	충 족 (관내거주)

소 관 팀 장	자치협력팀장 배수정 (☎ 3153-8311) 자원봉사팀장 강경희 (☎ 3153-8341)

2025년도 행정사무감사

행정-23 (자치행정과)

요구자료 (이상원, 이한동 의원)

동 행정구역 조정 학술연구용역 계약 현황 및 최종보고서

○ 계약현황

계약명	부서	계약기간	계약금액(단위: 천원)			업체명
			최초	변경	증감	
동 행정구역 조정에 대한 학술연구 용역	자치행정과	2024.7.12. ~ 2025.4.15.	36,182	-	-	(사)한국지방자치학회

○ 최종보고서 및 활용계획

- 최종보고서: 별도제출
- 활용계획: 동 행정구역 조정 시 타당성 분석의 기초자료로 활용 예정

소 관 팀 장	동행정팀장 임진아 (☎ 3153-8301)

2025년도 행정사무감사

행정-24 (자치행정과)

요구자료 (남해석, 홍지광 의원)

1동 1특화사업 작은 음악회 추진 현황(2024.1.1.~2025.4.30.)
- 공연날짜, 공연주체, 사업비, 동별 횟수

○ 아주작은 음악회 추진 현황

(단위: 원)

연번	동명	날짜	공연명	공연주체	사업비
1	공덕동	2025.2.28.	제1회 공덕동 아주 작은 음악회	공덕동 주민센터	471,000
2	공덕동	2025.3.10.	제2회 공덕동 아주 작은 음악회	공덕동 주민센터	511,000
3	공덕동	2025.3.12.	제3회 공덕동 아주 작은 음악회	공덕동 주민센터	355,000
4	아현동	2025.3.21.	제1회 아현동 아주 작은 음악회	아현동 주민센터	453,000
5	도화동	2025.2.24.	제1회 도화동 아주 작은 음악회	도화동 주민센터	435,000
6	도화동	2025.3.12.	제2회 도화동 아주 작은 음악회	도화동 주민센터	120,000
7	도화동	2025.3.26.	제3회 도화동 아주 작은 음악회	도화동 주민센터	120,000
8	용강동	2025.2.27.	제1회 용강동 아주 작은 음악회	용강동 주민센터	758,000
9	용강동	2025.3.12.	제2회 용강동 아주 작은 음악회	용강동 주민센터	200,000
10	용강동	2025.3.24.	제3회 용강동 아주 작은 음악회	용강동 주민센터	100,000
11	용강동	2025.3.28.	제4회 용강동 아주 작은 음악회	용강동 주민센터	200,000
12	대흥동	2025.3.11.	제1회 대흥동 아주 작은 음악회	대흥동 주민센터	713,000
13	대흥동	2025.3.17.	제2회 대흥동 아주 작은 음악회	대흥동 주민센터	300,000
14	대흥동	2025.3.25.	제3회 대흥동 아주 작은 음악회	대흥동 주민센터	300,000
15	염리동	2025.2.25.	제1회 염리동 아주 작은 음악회	염리동 주민센터	560,000
16	신수동	2025.2.25.	제1회 신수동 아주 작은 음악회	신수동 주민센터	266,000
17	신수동	2025.3.13.	제2회 신수동 아주 작은 음악회	신수동 주민센터	500,000
18	신수동	2025.3.24.	제3회 신수동 아주 작은 음악회	신수동 주민센터	300,000

연번	동명	날짜	공연명	공연주체	사업비
19	서강동	2025.2.26.	제1회 서강동 아주 작은 음악회	서강동 주민센터	300,000
20	서강동	2025.3.10.	제2회 서강동 아주 작은 음악회	서강동 주민센터	304,000
21	서강동	2025.3.25.	제3회 서강동 아주 작은 음악회	서강동 주민센터	349,000
22	서교동	2025.3.13.	제1회 서교동 아주 작은 음악회	서교동 주민센터	340,000
23	서교동	2025.3.20.	제2회 서교동 아주 작은 음악회	서교동 주민센터	364,000
24	합정동	2025.2.13.	제1회 합정동 아주 작은 음악회	합정동 주민센터	449,000
25	합정동	2025.2.26.	제2회 합정동 아주 작은 음악회	합정동 주민센터	359,000
26	합정동	2025.3.13.	제3회 합정동 아주 작은 음악회	합정동 주민센터	394,000
27	합정동	2025.3.24.	제4회 합정동 아주 작은 음악회	합정동 주민센터	300,000
28	망원1동	2025.2.28.	제1회 망원1동 아주 작은 음악회	망원1동 주민센터	372,000
29	망원1동	2025.3.13.	제2회 망원1동 아주 작은 음악회	망원1동 주민센터	320,000
30	망원1동	2025.3.25.	제3회 망원1동 아주 작은 음악회	망원1동 주민센터	240,000
31	성산2동	2025.3.12.	제1회 성산2동 아주 작은 음악회	성산2동 주민센터	411,400
32	성산2동	2025.3.15.	제2회 성산2동 아주 작은 음악회	성산2동 주민센터	500,000
33	상암동	2025.3.7.	제1회 상암동 아주 작은 음악회	상암동 주민센터	633,000
34	상암동	2025.3.27.	제2회 상암동 아주 작은 음악회	상암동 주민센터	200,000

○ 성산1동, 망원2동, 연남동 : 2025. 4 .2. 치러진 보궐선거로 인해 작은 음악회 개최 기록 없음

소 관 팀 장	동행정팀장 임진아 (☎ 3153-8301)

2025년도 행정사무감사

행정-25 (자치행정과)

요구자료 (안미자 의원)

□ 고향사랑기부제 답례품 및 공급업체 선정 관련
('22.1.1.~'25.4.30.)
- 연도별 답례품 및 공급업체 선정 기준
- 답례품 선정위원회 회의록 심사내용 등 자료 사본
(공고 시 업체 제출 서류 포함)

○ 답례품 및 공급업체 선정 기준 (* 접수업체 소재지: 마포구)

연도	접수기간	접수업체(소재지)	품목	가격	미선정/선정 사유
2023	-	마포구청	마포사랑상품권	1,000원	선정
				10,000원	
	'23.3.29.~3.31.	성미산협동조합	콜드브루세트	25,000원	선정
		마포문화재단	기획공연세트	공연별상이	선정
		㈜에이드런	패턴 에코백	18,000원	미선정 평균점수 60점미만
			패턴 파우치	21,000원	
			패턴 수건	30,000원	
2024	'24.4.3.~4.11. '24.4.17.~4.23.	㈜오티스타	우드윅캔들& 퍼퓸세트	30,000원	선정
			디퓨저	30,000원	
		㈜명빈글로벌	깨비깨순 굿즈	30,000원	선정

※ 선정 기준

답례품	선정 근거	비고
마포사랑상품권	법인용 상품권 우선 선정	대면심사
2023년도 선정 답례품	정량평가(기업안정성+지역연계성+가점)+정성평가	서면심사
2024년도 선정 답례품	정량평가(기업안정성+지역연계성+가점)+정성평가	대면심사

○ 답례품 목록 및 답례품 제공 건수

연도	분류	답례품 품목명	답례품 제공건수
2023	상품권	마포사랑상품권	3,312건
	식품	콜드브루세트	16건
	서비스	기획공연티켓	-
2024	상품권	마포사랑상품권	4,540건
	식품	콜드브루세트	28건
	공산품	우드윅캔들 퍼퓸세트	20건
	공산품	디퓨저	11건
	공산품	깨비깨순 굿즈 3종박스	(답례품 공급업체 중도포기)
2025	상품권	마포사랑상품권	651건
	식품	콜드브루세트	3건
	공산품	우드윅캔들 퍼퓸세트	1건
	공산품	디퓨저	1건

○ 회의록, 심사내용, 업체 제출 서류 사본: 별도 제출

소 관 팀 장	자치협력팀장 배수정 (☎ 3153-8311)

홍보미디어과

2025년도 행정사무감사

행정-26 (홍보미디어과)

요구자료 (채우진 의원)

마포구청 홍보대사 위촉 및 주요활동 내역
- 홍보대사 이름, 위촉 기간, 주요활동에 따른 활동비 지급 내역 등

○ 마포구청 홍보대사 위촉 및 주요활동 내역
- 별도 제출

소 관 팀 장	언론팀장 백성미 (☎ 3153-8291)

2025년도 행정사무감사

행정-27 (홍보미디어과)

요구자료 (이상원, 이한동 의원)

SNS 홍보 현황 (23.1.~25.4.)

○ 운영종류별(SNS), 콘텐츠 업로드 건, 실적(팔로워 등), 예산현황(23.1.~25.4.)

연번	종류	콘텐츠 업로드건	실적 (팔로워 등)	예산 현황(단위: 천원)		
				예산액	집행액	잔액
1	블로그	2023년: 546건 2024년: 465건 2025년: 131건	25,591명	2023년: 167,217 2024년: 88,418 2025년: 119,504	2023년: 123,762 2024년: 86,979 2025년: 18,334	2023년: 42,247 2024년: 1,439 2025년: 101,170
2	인스타그램	2023년: 274건 2024년: 330건 2025년: 97건	17,723명			
3	페이스북	2023년: 242건 2024년: 265건 2025년: 98건	13,281명			
4	카카오톡 채널	2023년: 240건 2024년: 266건 2025년: 88건	42,325명			
5	카카오 스토리	2023년: 240건 2024년: 265건 2025년: 88건	3,976명			
6	X (구.트위터)	2023년: 240건 2024년: 289건 2025년: 90건	7,513명			
7	당근	2023년: - 2024년:202건 2025년: 86건	1,626명			

※ '당근' 공공프로필 개시: 2024. 4.

※ 실적(팔로워 등)은 2025. 4. 기준

※ 운영예산의 경우, SNS별 구분없이 편성되어 있음

소 관 팀 장	홍보팀장 김정옥 (☎ 3153-8261)

2025년도 행정사무감사

행정-28 (홍보미디어과)

요구자료 (권영숙 의원)

지역언론사 구독·광고 관련

○ 지역언론사 구독·광고 관련

- 별도제출

소 관 팀 장	언론팀장 백성미 (☎ 3153-8291)

2025년도 행정사무감사

행정-29 (홍보미디어과)

요구자료 (홍지광 의원)

허위보도 및 부정언론보도 관련 해명자료 내역(2024. 1. 1. ~ 2025. 4. 30.)

○ 부정언론보도 관련 해명자료 내역

연번	허위보도 및 부정보도(오보)		해명자료(정정보고, 반론보도) 내용	
	보도일	언론사 및 보도내용	제공일	주요 해명 내용
1	`24.02.03.	▸언론사 : 뉴스1 ▸구청장 행차위해 장애인 주차구역 막아놓고 'X신' 욕까지 한 서울 ○○구청 -서울의 한 주민센터가 구청장 행차에 방해가 된다며 '장애인주차구역'을 막고 항의하는 장애인에게 공무원이 "X신"이라며 비하 발언까지 했다	`24.02.03.	▸장애인주차구역을 막은 사실 없음 ▸당일 구민간담회 참석자 및 어르신들의 안전한 이동을 위해 해당 동장, 통장협의회장 등 4명만 1층에서 안내하고 있었음 ▸이미 해당 차량은 장애인주차구역에 주차한 상태였으며, 이후 구청장 차량이 도착한 것임 ▸제보자는 야당 국회의원의 보좌관으로 당시 위압적인 행동을 먼저 보였으며, 본인에게 유리한 부분만 제보하면서 마포구청의 명예를 훼손하고 있음 ▸장애인주차구역에 주차를 한 해당 A씨가 서있던 OO실장에게 먼저 XX라며 입에 담지 못할 욕설과 조롱을 했음 ▸장애인주차구역 주차 방해를 한 사항도 없기에 마포구청을 거론하는 것은 심각한 명예훼손이며 허위사실유포임
2	`24.02.03.	▸언론사 : MTN ▸마포 오피스텔 건설현장 15일간 3번 무너져…행정당국 '수수방관' -서울 마포구 신축 오피스텔 공사 현장에서 보름 만에 3번 건물이 무너졌다. 콘크리트를 받치던 구조물이 떨어져 건물이 붕괴했고 노동자가 추락해 중상을 입었다. 중대재해가 발생했지만 관리·감독 업무를 담당하는 고용노동부와 마포구청은 아무런 조치를 하지 않은 것으로 드러났다	`24.02.03.	▸산업안전보건법상 산업재해에 따른 조치는 고용노동부 소관사항임 ▸기사에는 중대재해는 ▲3일 이상 요양을 요하는 부상자가 동시에 2인 이상 발생한 재해라고 보도하였지만, 관련법에는 3일이 아닌 3개월 이상으로 규정하고 있음 ▸해당 사고와 관련해서 시공사에서 사고 당시 구청으로 관련 내용을 보고하지 않음에 따라 인지할 수 없었음 ▸마포구에서는 해당 사고를 인지하고 공사장 내 사고 발생 미보고에 따른 행정처분과 공사장 안전조치 확보를 위해 관련 조치를 취함

3	`24.02.04.	▸언론사 : 딜라이브 ▸마포구 '공동주택관리규약 준칙 제정' 논란 -구청장은 해당 준칙을 제정할 권한이 없다. 서울시는 해당 준칙을 철회할 것을 요구했지만, 마포구는 강행할 뜻을 비추고 있다.	`24.02.04.	▸마포구 공동주택관리규약 준칙은 기준을 제시하기 위한 내용이지 반드시 따라야 하는 것은 아님 ▸입주민의 권리를 보호하고 공정한 공동주택 문화 조성을 위한 가이드라인인 마포구 공동주택관리규약 준칙을 만든 것임 ▸마포구 공동주택관리규약 준칙은 강제성이 없음 ▸2024년 1월 기준, 마포구는 관내 공동주택 관리규약 개정 신고 총 10건을 수리하였음 ▸따라서, 마포구 준칙을 따르지 않는다고 하여 반려하거나, 준칙에 강제성을 적용하고 있지 않음
4	`24.03.25.	▸언론사 : 연합뉴스 ▸마포구 관광특구에 구청장 건물 포함되나…이해충돌 논란 -서울 마포구청의 관광특구에 박강수 마포구청장의 건물이 포함될 것으로 알려져 이해충돌 논란이 일고 있다. 마포구청은 관광특구 지정이 이미 예정돼 있던 일이라는 입장이지만 주민들은 구청장의 사익 추구라고 지적한다	`24.03.25.	▸마포구는 2018년부터 '마포관광활성화를 위한 연구 용역' 등 다양한 관광 활성화 용역을 추진해 왔으며, 홍대를 중심으로 집중된 관광객을 한강으로 확산하여 세계적인 관광기반 구축이 필요하다는 의견이 지속적으로 제기되어 왔으며 ▸서울시와 마포구는 오래전부터 일관된 계획을 수립하여 (「2040 서울플랜(2023년, 서울시)」, 「2030생활권계획(2018년, 서울시)」 및 「한강변관리 기본계획(2015년, 서울시)」) 상수역세권 장기전세주택 건립 대상지 일대에 대해 경의선 숲길 ~ 당인리발전소 공원화 ~ 한강 수변축 간 보행네트워크를 구축하고 열린 공간을 구현하여 한강으로의 보행 접근성 강화·개선 등을 목표로 하였음 ▸현재 관광특구 확대가 결정 및 지정된 것은 아니며, 홍대 문화예술 관광특구 면적변경(확대) 연구 용역을 위한 과업 진행 중인 사항임 ▸관광특구 확대지역 최적안 제시 및 타당성 검토, 발전 방안 모색 등을 위한 연구 용역추진과 구청장의 소유 건물은 아무런 관련 없음 ▸해당 사항에 대해 변호사 2인 자문 결과, 이해충돌방지법상 이해충돌이 있다고 볼 수 없다고 답변함 ▸다만, 현재 이해충돌방지법상 이해충돌의 의미에 관한 판결 등 명확한 기준이 없는 상황이므로 가급적 보수적으로 업무처리 필요성을 피력함에 따라 적극적으로 업무회피 신청한 것임

5	`24.07.17.	▸언론사 : 쿠키뉴스 ▸마포구, 재난재해 예비비 줄여 '역대 대통령 흉상' 건립 추진 -서울 마포구가 홍수나 폭염 등 예상치 못한 재해 발생에 대비해 사용할 예산을 줄여 역대 대통령 흉상 건립을 추진하는 것으로 드러났다	`24.07.17.	▸마포구에서 2024년 본예산으로 편성한 재난 예비비는 약 55억 원이었으나, 추가경정예산을 통해 42억 원을 추가 편성해 총 약 96억 원의 재난 예비비를 확보하였기에 기사의 내용은 사실과 다름 ▸정치적 견해 및 이념 차이 등으로 심화되는 갈등과 분열을 막고 미래를 위한 화합을 위한 다양한 방안을 모색하는 과정임. ▸마포구는 타당성 용역을 통해 역대 대통령 흉상 건립에 대한 적정성, 목적성, 설치 위치, 주민 의견 수렴, 전문가 검토 등 다양한 분야에 대해 검토를 추진하고자 함.
6	`24.10.15.	▸언론사 : 한겨레 ▸"노벨문학상 시대에 도서관 또 없앤다?" "노벨문학상 시대, 정부와 지자체의 출판. 도서관 죽이기 -서울 마포구는 국민의힘 소속인 박강수 구청장 취임 뒤인 2022년 11월 관내 구립 작은도서관 9곳을 모두 없애려고 시도했다. 하지만 한겨레 보도로 이 같은 사실이 알려지면서 지역사회를 중심으로 반발이 일었고(중략) 마포구는 이후 한겨레와 인터뷰했던 마포중앙도서관장을 징계해 논란을 일으켰다.	`24.10.16.	▸작은도서관의 이용자 수가 적어 예산에 비해 운용 효율성이 떨어진다는 의견과 지역 내 중·고등학생 2,386명을 대상으로 실시한 '2022 마포구 청소년 요구조사'에서 '청소년에게 가장 필요한 공간'에 대해 응답자들은 '편한 휴식공간' 다음으로 '자율학습공간'을 꼽았음(32.5%, 776명) ▸이에, 마포구는 작은도서관의 평소 기능은 그대로 유지하면서 작은 도서관 운영이 종료되는 주말 및 공휴일, 야간시간 대에 청소년·수험생들이 쾌적한 장소에서 마음 편하게 공부와 독서를 할 수 있도록 공간 활용을 추가하는 기능 재설계를 검토하였음 ▸내부 검토 과정이 마치 작은도서관 폐관으로 의사결정을 한 것처럼 외부로 알려져 주민들의 혼란이 발생한 사항임 ▸마포구의 작은도서관 9곳은 2023년도 6억2천5백만 원 2024년도 6억4천4백만 원으로 매년 운영 예산이 증액돼 현재까지 순조롭게 운영되고 있음 ▸마포중앙도서관장의 징계처분은 관련 법령 및 규정 위반을 이유로 절차에 따라 이행된 것임
7	`24.11.19.	▸언론사 : 한겨레 ▸동두천 공립 작은도서관도 문 닫는다. 계속되는 '도서관 수난사'노벨문학상에 책읽기 열풍 부는데 동두천도 작은도서관 폐관 '역주행' -동두천시도 관내 공립 작은도서관을 잇따라 폐관한 사실이 확인됐다. 서울 마포구와 고양시에 이어 동두천시까지 작은도서관의 수난이 이어지는 모양새다.	`24.11.19.	▸우리구는 지난 2022년 11월 8일에 보도된 작은도서관 9곳을 폐관하고, 독서실로 전환한다는 내용에 대해 언론보도를 통해 수차례 전혀 사실이 아님을 분명히 밝힌 바 있음 ▸마포구의 작은도서관 9곳은 2023년도 6억2천5백만 원 2024년도 6억4천4백만 원으로 매년 운영 예산이 증액돼 현재까지 순조롭게 운영되고 있음 ▸따라서 마포구가 고양시, 동두천시와 같이 작은도서관을 없앴다고 보여지는 해당 보도 내용은 근거 없는 허위 사실임을 다시 한 번 밝힘

8	`24.12.24.	▸언론사 : 지이코노미 ▸“마포구청, 시설관리공단 이사장 비위 의혹에 ‘뒷짐’…문제 제기 2주 넘도록 감사조차 없어 -마포구청의 제 식구 감싸기가 도를 넘었다는 지적이 일고 있다. 본지는 이달 12일 마포시설관리공단의 박태규 이사장이 직원들에게 갑질을 하고 이해충돌방지법을 위반했다는 의혹을 제기했다. 이후 2주가 넘도록 당연시 되던 마포구청의 감사조차 진행되지 않으면서 논란이 커지고 있다	`24.12.24.	▸마포구는 본 사안을 인지한 즉시 내용 파악을 위한 기본 자료 등을 시설관리공단으로부터 제출받아(2024. 12. 13.) 감사 예비조사 검토를 진행했고 현재 공단 측에 조사개시 통보가 된 상황임 ▸공단에 대한 실질적인 감사 개시 이전, 관련 자료에 대한 내부 검토 과정이 선행된다는 의미로, 이를 감사의 지연으로 보는 것은 잘못된 해석임 ▸또한 ‘제 식구 감싸기’, ‘공단 이사장과 구청장의 부적절한 관계’ 등의 근거 없는 일방적 의혹 제기는 마포구와 마포구청장의 명예를 심각하게 훼손하는 행위임 ▸마포구는 본 사안을 관계기관에 철저히 조사하여 민형사상 조치를 취할 예정임
9	`25.02.21.	▸언론사 : 인터넷뉴스신문고 ▸“박강수 마포구청장 미화반장에게 버럭…이빨 안 닫아!” -박강수 마포구청장이 산하기관인 마포문화재단 소속 미화원에게 반말과 현장지휘봉으로 반복적으로 허공을 가르키면서 논란이 일고 있다.	`25.02.21.	▸박강수 마포구청장은 마포아트센터 내 헬스장 등이 있는 체육시설 관련 민원을 해결하기 위해 현장을 방문했음 ▸박 구청장은 시설 관리가 미흡한 재단과 구 관계자에게 민원 발생이 일어난 원인과 관리 소홀을 지적하였고, 미화반장과 여성 미화원은 민원 발생에 대한 자신들의 의견을 피력하기 위해 다소 소란스러워진 상황이라서 구청장에게 다소 높은 목소리톤으로 얘기했고 어수선한 분위기 상태에서 구청장이 센터장과 대화를 나누기 위해 시선을 돌리자 그 과정에서 미화반장이 기분이 상했던지 구청장에 달려들 듯 얘기하여 주변 직원들이 말렸으며, ▸구청장이 “어느 용역이길래 저렇게 무례하냐”고 한 말을 “어느 놈이라 했느냐”로 오인한 미화반장이 항의하였으나, 주변 사람들이 ‘어느 용역이냐’라고 했다는 말을 전해주며 일단락되었음 ▸구청장은 계속해서 센터장과 민원 관련 얘기를 이어 나갔는데, 직원들의 만류로 대화 그룹에서 좀 떨어져 있던 미화반장이 얘기를 듣고 있던 중 흥분을 가라앉히지 못하고 “에잇 ㅆㅂ”이라는 욕설을 했음 ▸다소 격앙된 미화반장에게 일일이 대응하지 않은 구청장이 기사 내용과 같이 “이빨 안 닫아”라고 말한 것은 전혀 사실이 아님 ▸또한 정무실장이 해당 미화반장이 어느 노조 소속인지 확인한 바는 있으나, 미화반장에 대한 조치를 요구했다는 내용은 전혀 사실이 아님

10	`25.03.12.	▸언론사 : 세계일보 ▸숙소냐 여가시설이냐...갈림길 선 마포 '숙식경로당' -효도숙식경로당, 구 조례만 제정.. 법적 근거 없으며, 야간 상주인력 없어 안전대책 미비	`25.03.13.	▸마포구는『노인복지법』제4조 및 제27조의2에 따라 홀로 사는 노인들에 대한 돌봄 서비스와 안전 확인 등 체계적이고 안정된 공동생활을 영위할 수 있도록 필요한 조치를 마련하기 위해 2023.4.20.『마포구 독거노인 공동거주시설 설치 및 운영에 관한 조례』를 제정함 ▸'경로당'이라는 명칭을 사용하는 것은, 단순히 어르신들에게 친숙하고 이해하기 쉬운 용어를 사용함으로써 시설에 대한 친밀감과 특징을 부각하기 위한 네이밍에 불과하며, 경남 사천의 '홀로사는 어르신 공동생활가정', 충남 보령의 '궁천마을 공동홈'가 같은 개념임. 따라서 노인여가복지시설인 '경로당'과는 다른 개념임 ▸주간에는 시설장과 사회복지사, 간호조무사, 요양보호사가 수시로 어르신들의 건강을 확인하고, 야간에는 갑작스러운 안전사고를 대비하여 각 방과 화장실에 비상 호출벨이 설치하여 위급 상황 발생 시 비상벨 시스템을 통해 입소자 간 서로를 지킬 수 있도록 체계적인 응급 대응을 마련함

소 관 팀 장	언론팀장 백성미 (☎ 3153-8291)

2025년도 행정사무감사

행정-30 (홍보미디어과)

요구자료 (홍지광 의원)

마포TV운영(유튜브, IPTV, 인터넷방송), 모바일(마포뉴스앱) 등 관련 현황

○ 마포TV(마포구 인터넷방송, 현 명칭: 마포방송) 운영 관련 현황

- 운영방식: 방송운영 용역
  - 방송 제작·운영 상주인력 공급, 영상물 제작·관리 일체, 기타 방송운영 업무 등
- 운영매체: IPTV, 유튜브, 인터넷방송 홈페이지, 모바일 앱
- 운영 및 제작 세부내용

구분	예산투입내용	예산집행금액(천원)	
		'24년	'25년(~4.30.)
총 계		653,415	174,996
마포TV 운영	[방송운영 용역비] 인건비, 영상물 제작비 일체 포함	560,839	139,389
	[소프트웨어 구매비] 영상 편집 SW, 이미지 편집 SW	10,973	12,992
IPTV 관리	[통신비] IPTV 회선·서버 비용, 모바일 생중계 통신비 등	36,617	10,645
	[장비 유지비] 이전 및 수리비, 기타 유지관리비	13,156	3,865
운영매체 관리	[유지보수 용역비] 방송미디어서버·홈페이지·앱 유지보수	31,830	8,105

소 관 팀 장	미디어팀장 정임영 (☎ 3153-8271)

구민안전과

2025년도 행정사무감사

행정-31 (구민안전과)

요구자료 (신종갑 의원)

□ **민방위 장비 관리실태**
- **보관장소, 보유현황, 관리예산 집행현황**

○ 민방위 6종 장비, 화생방 분대 장비(5종) 및 방독면 장비 현황
- 보관장소: 마포구청 민방위 창고 및 각 동 주민센터
- 보유현황:

민방위 6종 장비	전자메가폰	지휘용앰프	응급처치 세트	환자용 들것	휴대용조명등	교통신호봉
보유량	296	20	133	131	238	557

화생방 분대 장비(5종)	보호의세트	화학탐지지	오염표지판	휴대용제독기	제독용액
보유량	20	4	16	6	12

화생방 방독면	통리민방위대	기술지원대
보유량	17,815	113

- 관리예산 집행현황

'24년 화생방 방독면 지출액: 총 2,202개, 59,907천원
(국비:17,972원/시비:12,580원/구비:29,355원)

'25년 화생방 방독면 지출액: 총 3,300개, 86,170천원
(국비:25,851원/시비:18,095원/구비:42,224원)

'24년 민방위 6종 장비 지출액: 총 85개, 3,699천원

소 관 팀 장	민방위팀장 임정덕 (☎ 3153-8331)

2025년도 행정사무감사

행정-32 (구민안전과)

요구자료 (채우진 의원)

□ ①어린이공원, ②도시공원, ③근린공원
(①+②+③=101개소) CCTV 설치·관제 현황
- 관제 범위(거리, 내용) 정리하여 제출

○ 공원 CCTV 설치·관제 현황 [붙임]
- 공원명, 위치, CCTV 고유번호, 관제범위

소 관 팀 장	영상정보팀장 류희경 (☎ 3153-8431)

붙 임 | 공원 CCTV 설치·관제 현황

연번	공원명	위치	CCTV 고유번호	관제범위		비고
				거리	내용	
1	상암근린공원	상암동 1689	마포-방범-0122	50m 이내	방범, 재난재해감시 쓰레기무단투기단속	
2	상암근린공원	상암동 1689	마포-방범-0123	50m 이내	방범, 재난재해감시 쓰레기무단투기단속	
3	상암근린공원	상암동 1761	마포-방범-0374	50m 이내	방범, 재난재해감시 쓰레기무단투기단속	
4	상암근린공원	상암동 1761	마포-방범-0994	50m 이내	방범, 재난재해감시 쓰레기무단투기단속	
5	상암근린공원	상암동 1761	마포-방범-0995	50m 이내	방범, 재난재해감시 쓰레기무단투기단속	
6	상암근린공원	상암동 1761	마포-방범-0996	50m 이내	방범, 재난재해감시 쓰레기무단투기단속	
7	상암근린공원	상암동 1761	마포-방범-0997	50m 이내	방범, 재난재해감시 쓰레기무단투기단속	
8	상암근린공원	상암동 1761	마포-방범-1096	50m 이내	방범, 재난재해감시 쓰레기무단투기단속	
9	상암근린공원	상암동 1761	마포-방범-1097	50m 이내	방범, 재난재해감시 쓰레기무단투기단속	
10	상암근린공원	상암동 1761	마포-방범-1098	50m 이내	방범, 재난재해감시 쓰레기무단투기단속	
11	상암근린공원	상암동 1761	마포-방범-1099	50m 이내	방범, 재난재해감시 쓰레기무단투기단속	
12	상암근린공원	상암동 1761	마포-방범-1100	50m 이내	방범, 재난재해감시 쓰레기무단투기단속	
13	상암근린공원	상암동 1761	마포-방범-1101	50m 이내	방범, 재난재해감시 쓰레기무단투기단속	
14	상암근린공원	상암동 1761	마포-방범-1254	50m 이내	방범, 재난재해감시 쓰레기무단투기단속	
15	상암근린공원	상암동 1761	마포-방범-1255	50m 이내	방범, 재난재해감시 쓰레기무단투기단속	
16	상암근린공원	상암동 1761	마포-방범-1256	50m 이내	방범, 재난재해감시 쓰레기무단투기단속	
17	상암근린공원	상암동 1761	마포-방범-1257	50m 이내	방범, 재난재해감시 쓰레기무단투기단속	
18	상암근린공원	상암동 1761	마포-방범-1258	50m 이내	방범, 재난재해감시 쓰레기무단투기단속	
19	상암근린공원	상암동 1761	마포-방범-1259	50m 이내	방범, 재난재해감시 쓰레기무단투기단속	
20	상암근린공원	상암동 1761	마포-방범-1260	50m 이내	방범, 재난재해감시 쓰레기무단투기단속	
21	상암근린공원	상암동 1761	마포-방범-1261	50m 이내	방범, 재난재해감시 쓰레기무단투기단속	
22	상암근린공원	상암동 1761	마포-방범-1262	50m 이내	방범, 재난재해감시 쓰레기무단투기단속	
23	상암근린공원	상암동 1761	마포-방범-1263	50m 이내	방범, 재난재해감시 쓰레기무단투기단속	
24	상암근린공원	상암동 1761	마포-방범-1264	50m 이내	방범, 재난재해감시 쓰레기무단투기단속	
25	성산근린공원	성산동 산11-1	마포-방범-0556	50m 이내	방범, 재난재해감시 쓰레기무단투기단속	
26	성산근린공원	성산동 산 11-58	마포-방범-1205	50m 이내	방범, 재난재해감시 쓰레기무단투기단속	
27	성산근린공원	성산동 산 11-71	마포-방범-1206	50m 이내	방범, 재난재해감시 쓰레기무단투기단속	

28	성산근린공원	성산동 산 11-71	마포-방범-1207	50m 이내	방범, 재난재해감시 쓰레기무단투기단속	
29	성산근린공원	성산동 산 11-64	마포-방범-1208	50m 이내	방범, 재난재해감시 쓰레기무단투기단속	
30	성산근린공원	성산동 산 11-64	마포-방범-1209	50m 이내	방범, 재난재해감시 쓰레기무단투기단속	
31	성산근린공원	성산동 산 11-64	마포-방범-1210	50m 이내	방범, 재난재해감시 쓰레기무단투기단속	
32	성산근린공원	성산동 산 23-3	마포-방범-1211	50m 이내	방범, 재난재해감시 쓰레기무단투기단속	
33	성산근린공원	성산동 산 23-1	마포-방범-1212	50m 이내	방범, 재난재해감시 쓰레기무단투기단속	
34	성산근린공원	성산동 산 11-66	마포-방범-1213	50m 이내	방범, 재난재해감시 쓰레기무단투기단속	
35	성산근린공원	성산동 44-7	마포-방범-1214	50m 이내	방범, 재난재해감시 쓰레기무단투기단속	
36	성산근린공원	성산동 산 11-66	마포-방범-1215	50m 이내	방범, 재난재해감시 쓰레기무단투기단속	
37	성산근린공원	성산동 산 11-59	마포-방범-1216	50m 이내	방범, 재난재해감시 쓰레기무단투기단속	
38	성산근린공원	성산동 산 23-1	마포-방범-1217	50m 이내	방범, 재난재해감시 쓰레기무단투기단속	
39	성산근린공원	성산동 산 16	마포-방범-1218	50m 이내	방범, 재난재해감시 쓰레기무단투기단속	
40	성산근린공원	성산동 산 16	마포-방범-1219	50m 이내	방범, 재난재해감시 쓰레기무단투기단속	
41	성산근린공원	성산동 산 11-58	마포-방범-1265	50m 이내	방범, 재난재해감시 쓰레기무단투기단속	
42	성산근린공원	성산동 산 11-58	마포-방범-1266	50m 이내	방범, 재난재해감시 쓰레기무단투기단속	
43	성산근린공원	성산동 산 11-58	마포-방범-1267	50m 이내	방범, 재난재해감시 쓰레기무단투기단속	
44	와우공원	창전동 3-183	마포-방범-0294	50m 이내	방범, 재난재해감시 쓰레기무단투기단속	
45	와우공원	창전동3-196	마포-방범-0295	50m 이내	방범, 재난재해감시 쓰레기무단투기단속	
46	와우공원	창전동28-216	마포-방범-0296	50m 이내	방범, 재난재해감시 쓰레기무단투기단속	
47	와우공원	창전동 3-242	마포-방범-0378	50m 이내	방범, 재난재해감시 쓰레기무단투기단속	
48	와우공원	창전동 3-201	마포-방범-0559	50m 이내	방범, 재난재해감시 쓰레기무단투기단속	
49	와우공원	창전동 400-15	마포-방범-0560	50m 이내	방범, 재난재해감시 쓰레기무단투기단속	
50	와우공원	창전동 42-15	마포-방범-0561	50m 이내	방범, 재난재해감시 쓰레기무단투기단속	
51	와우공원	창전동 35-23	마포-방범-1034	50m 이내	방범, 재난재해감시 쓰레기무단투기단속	
52	와우공원	창전동 3-195	마포-방범-1183	50m 이내	방범, 재난재해감시 쓰레기무단투기단속	
53	와우공원	창전동 3-181	마포-방범-1184	50m 이내	방범, 재난재해감시 쓰레기무단투기단속	
54	와우공원	창전동 3-181	마포-방범-1185	50m 이내	방범, 재난재해감시 쓰레기무단투기단속	
55	와우공원	창전동 3-189	마포-방범-1186	50m 이내	방범, 재난재해감시 쓰레기무단투기단속	
56	와우공원	창전동 3-201	마포-방범-1187	50m 이내	방범, 재난재해감시 쓰레기무단투기단속	
57	와우공원	창전동 35-23	마포-방범-1188	50m 이내	방범, 재난재해감시 쓰레기무단투기단속	
58	와우공원	창전동 437-2	마포-방범-1189	50m 이내	방범, 재난재해감시 쓰레기무단투기단속	

59	와우공원	창전동 437-2	마포-방범-1190	50m 이내	방범, 재난재해감시 쓰레기무단투기단속	
60	샛터근린공원	성산동 165-77	마포-방범-0323	50m 이내	방범, 재난재해감시 쓰레기무단투기단속	
61	샛터근린공원	성산동 산 4-8	마포-방범-1173	50m 이내	방범, 재난재해감시 쓰레기무단투기단속	
62	샛터근린공원	성산동 산 4-8	마포-방범-1174	50m 이내	방범, 재난재해감시 쓰레기무단투기단속	
63	샛터근린공원	성산동 산 4-8	마포-방범-1175	50m 이내	방범, 재난재해감시 쓰레기무단투기단속	
64	샛터근린공원	성산동 산 4-8	마포-방범-1176	50m 이내	방범, 재난재해감시 쓰레기무단투기단속	
65	샛터근린공원	성산동 165-77	마포-방범-1177	50m 이내	방범, 재난재해감시 쓰레기무단투기단속	
66	샛터근린공원	성산동 177-5	마포-방범-1178	50m 이내	방범, 재난재해감시 쓰레기무단투기단속	
67	샛터근린공원	성산동 산 4-8	마포-방범-1179	50m 이내	방범, 재난재해감시 쓰레기무단투기단속	
68	샛터근린공원	성산동 산 4-8	마포-방범-1180	50m 이내	방범, 재난재해감시 쓰레기무단투기단속	
69	샛터근린공원	성산동 산 4-8	마포-방범-1181	50m 이내	방범, 재난재해감시 쓰레기무단투기단속	
70	샛터근린공원	성산동 165-120	마포-방범-1182	50m 이내	방범, 재난재해감시 쓰레기무단투기단속	
71	쌍룡산근린공원	아현동 768	마포-방범-0380	50m 이내	방범, 재난재해감시 쓰레기무단투기단속	
72	쌍룡산근린공원	아현동 768	마포-방범-0381	50m 이내	방범, 재난재해감시 쓰레기무단투기단속	
73	쌍룡산근린공원	염리동 24-79	마포-방범-0991	50m 이내	방범, 재난재해감시 쓰레기무단투기단속	
74	쌍룡산근린공원	염리동 24-79	마포-방범-0992	50m 이내	방범, 재난재해감시 쓰레기무단투기단속	
75	쌍룡산근린공원	염리동 24-79	마포-방범-0993	50m 이내	방범, 재난재해감시 쓰레기무단투기단속	
76	부엉이근린공원	상암동 879	마포-방범-0288	50m 이내	방범, 재난재해감시 쓰레기무단투기단속	
77	부엉이근린공원	상암동 879	마포-방범-0289	50m 이내	방범, 재난재해감시 쓰레기무단투기단속	
78	부엉이근린공원	상암동 879	마포-방범-0290	50m 이내	방범, 재난재해감시 쓰레기무단투기단속	
79	부엉이근린공원	상암동 1735	마포-방범-0668	50m 이내	방범, 재난재해감시 쓰레기무단투기단속	
80	부엉이근린공원	상암동 1735	마포-방범-0669	50m 이내	방범, 재난재해감시 쓰레기무단투기단속	
81	부엉이근린공원	상암동 1735	마포-방범-1191	50m 이내	방범, 재난재해감시 쓰레기무단투기단속	
82	부엉이근린공원	상암동 1735	마포-방범-1192	50m 이내	방범, 재난재해감시 쓰레기무단투기단속	
83	매봉산근린공원	상암동 1632	마포-방범-0452	50m 이내	방범, 재난재해감시 쓰레기무단투기단속	
84	매봉산근린공원	상암동 1631	마포-방범-1031	50m 이내	방범, 재난재해감시 쓰레기무단투기단속	
85	매봉산근린공원	상암동 1716-4	마포-방범-1032	50m 이내	방범, 재난재해감시 쓰레기무단투기단속	
86	매봉산근린공원	상암동 1716-4	마포-방범-1223	50m 이내	방범, 재난재해감시 쓰레기무단투기단속	
87	매봉산근린공원	상암동 1629	마포-방범-1224	50m 이내	방범, 재난재해감시 쓰레기무단투기단속	
88	매봉산근린공원	상암동 1763	마포-방범-1269	50m 이내	방범, 재난재해감시 쓰레기무단투기단속	
89	매봉산근린공원	상암동 1763	마포-방범-1270	50m 이내	방범, 재난재해감시 쓰레기무단투기단속	

90	매봉산 근린공원	상암동 1763	마포-방범-1271	50m 이내	방범, 재난재해감시 쓰레기무단투기단속	
91	매봉산 근린공원	상암동 1763	마포-방범-1272	50m 이내	방범, 재난재해감시 쓰레기무단투기단속	
92	매봉산 근린공원	상암동 1763	마포-방범-1273	50m 이내	방범, 재난재해감시 쓰레기무단투기단속	
93	매봉산 근린공원	상암동 28-453	마포-방범-1274	50m 이내	방범, 재난재해감시 쓰레기무단투기단속	
94	큰더기 어린이공원	공덕동 470-1	마포-방범-0468	50m 이내	방범, 재난재해감시 쓰레기무단투기단속	
95	공덕역 어린이공원	공덕동 467-3	마포-방범-0272	50m 이내	방범, 재난재해감시 쓰레기무단투기단속	
96	마포 어린이공원	마포동 350-5	마포-방범-0316	50m 이내	방범, 재난재해감시 쓰레기무단투기단속	
97	마포 어린이공원	마포동 376-5	마포-방범-1166	50m 이내	방범, 재난재해감시 쓰레기무단투기단속	
98	마포 어린이공원	마포동 376-5	마포-방범-1167	50m 이내	방범, 재난재해감시 쓰레기무단투기단속	
99	복사꽃 어린이공원	도화동 533	마포-방범-0228	50m 이내	방범, 재난재해감시 쓰레기무단투기단속	
100	도화소 어린이공원	도화동 555-1	마포-방범-0158	50m 이내	방범, 재난재해감시 쓰레기무단투기단속	
101	삼개 어린이공원	도화동 555-1	마포-방범-0159	50m 이내	방범, 재난재해감시 쓰레기무단투기단속	
102	삼개 어린이공원	도화동 555-1	마포-방범-0160	50m 이내	방범, 재난재해감시 쓰레기무단투기단속	
103	대흥 어린이공원	대흥동 660-1	마포-방범-0157	50m 이내	방범, 재난재해감시 쓰레기무단투기단속	
104	현석 어린이공원	현석동 1-5	마포-방범-0245	50m 이내	방범, 재난재해감시 쓰레기무단투기단속	
105	현석 어린이공원	현석동 1-5	마포-방범-1021	50m 이내	방범, 재난재해감시 쓰레기무단투기단속	
106	창전 어린이공원	창전동 35-28	마포-방범-0465	50m 이내	방범, 재난재해감시 쓰레기무단투기단속	
107	와우 어린이공원	상수동 72-7	마포-방범-0178	50m 이내	방범, 재난재해감시 쓰레기무단투기단속	
108	서교 어린이공원	서교동 391-1	마포-방범-0292	50m 이내	방범, 재난재해감시 쓰레기무단투기단속	
109	잔다리 어린이공원	서교동 479-1	마포-방범-0435	50m 이내	방범, 재난재해감시 쓰레기무단투기단속	
110	윗잔다리 어린이공원	동교동 168-1	마포-방범-0293	50m 이내	방범, 재난재해감시 쓰레기무단투기단속	
111	동교 어린이공원	동교동 197-17	마포-방범-0317	50m 이내	방범, 재난재해감시 쓰레기무단투기단속	
112	합정 어린이공원	서교동 489	마포-방범-0285	50m 이내	방범, 재난재해감시 쓰레기무단투기단속	
113	합정 어린이공원	서교동 489	마포-방범-0286	50m 이내	방범, 재난재해감시 쓰레기무단투기단속	
114	합정 어린이공원	서교동 489	마포-방범-0287	50m 이내	방범, 재난재해감시 쓰레기무단투기단속	
115	양화 어린이공원	합정동 394-1	마포-방범-0254	50m 이내	방범, 재난재해감시 쓰레기무단투기단속	
116	한마음 어린이공원	망원동 381-1	마포-방범-0291	50m 이내	방범, 재난재해감시 쓰레기무단투기단속	
117	옹달샘 어린이공원	망원동 408-3	마포-방범-0258	50m 이내	방범, 재난재해감시 쓰레기무단투기단속	
118	두리 어린이공원	망원동 436-1	마포-방범-0320	50m 이내	방범, 재난재해감시 쓰레기무단투기단속	
119	망원새싹 어린이공원	망원동 509-1	마포-방범-0376	50m 이내	방범, 재난재해감시 쓰레기무단투기단속	
120	느티나무 어린이공원	연남동 563-5	마포-방범-0318	50m 이내	방범, 재난재해감시 쓰레기무단투기단속	

121	은행나무 어린이공원	연남동 250-1	마포-방범-0558	50m 이내	방범, 재난재해감시 쓰레기무단투기단속	
122	다솜 어린이공원	성산동 113-2	마포-방범-0319	50m 이내	방범, 재난재해감시 쓰레기무단투기단속	
123	뒤뜰 어린이공원	성산동 588-8	마포-방범-0555	50m 이내	방범, 재난재해감시 쓰레기무단투기단속	
124	외주목 어린이공원	성산동 587-18	마포-방범-0375	50m 이내	방범, 재난재해감시 쓰레기무단투기단속	
125	성메 어린이공원	성산동 667-1	마포-방범-0461	50m 이내	방범, 재난재해감시 쓰레기무단투기단속	
126	성황당 어린이공원	성산동 147-5	마포-방범-0324	50m 이내	방범, 재난재해감시 쓰레기무단투기단속	
127	큰길 어린이공원	성산동 200-50	마포-방범-0916	50m 이내	방범, 재난재해감시 쓰레기무단투기단속	
128	쌍둥이 어린이공원	성산동 200-335	마포-방범-0321	50m 이내	방범, 재난재해감시 쓰레기무단투기단속	
129	쌍둥이 어린이공원	성산동 200-335	마포-방범-0322	50m 이내	방범, 재난재해감시 쓰레기무단투기단속	
130	성사천 어린이공원	성산동 199-11	마포-방범-0915	50m 이내	방범, 재난재해감시 쓰레기무단투기단속	
131	중동소 어린이공원	중동 36-27	마포-방범-0463	50m 이내	방범, 재난재해감시 쓰레기무단투기단속	
132	중동 어린이공원	중동 228	마포-방범-0462	50m 이내	방범, 재난재해감시 쓰레기무단투기단속	
133	샘터 어린이공원	중동 36-34	마포-방범-0914	50m 이내	방범, 재난재해감시 쓰레기무단투기단속	
134	개나리 어린이공원	중동 40-5	마포-방범-0373	50m 이내	방범, 재난재해감시 쓰레기무단투기단속	
135	새누리 어린이공원	상암동 1619	마포-방범-0464	50m 이내	방범, 재난재해감시 쓰레기무단투기단속	
136	새누리 어린이공원	상암동 1619	마포-방범-1033	50m 이내	방범, 재난재해감시 쓰레기무단투기단속	
137	휴암 어린이공원	상암동 14-5	마포-방범-0284	50m 이내	방범, 재난재해감시 쓰레기무단투기단속	
138	부엉바위 어린이공원	상암동 1636	마포-방범-0325	50m 이내	방범, 재난재해감시 쓰레기무단투기단속	
139	부엉바위 어린이공원	상암동 1636	마포-방범-0326	50m 이내	방범, 재난재해감시 쓰레기무단투기단속	
140	물치 어린이공원	상암동 1656	마포-방범-1193	50m 이내	방범, 재난재해감시 쓰레기무단투기단속	
141	물치 어린이공원	상암동 1656	마포-방범-1194	50m 이내	방범, 재난재해감시 쓰레기무단투기단속	
142	귀리 어린이공원	상암동 1681	마포-방범-1195	50m 이내	방범, 재난재해감시 쓰레기무단투기단속	
143	귀리 어린이공원	상암동 1681	마포-방범-1196	50m 이내	방범, 재난재해감시 쓰레기무단투기단속	
144	목련 어린이공원	상암동 1742	마포-방범-1197	50m 이내	방범, 재난재해감시 쓰레기무단투기단속	
145	목련 어린이공원	상암동 1742	마포-방범-1198	50m 이내	방범, 재난재해감시 쓰레기무단투기단속	
146	산수유 어린이공원	상암동 1744	마포-방범-1199	50m 이내	방범, 재난재해감시 쓰레기무단투기단속	
147	산수유 어린이공원	상암동 1744	마포-방범-1200	50m 이내	방범, 재난재해감시 쓰레기무단투기단속	
148	산딸나무 어린이공원	상암동 1753	마포-방범-1201	50m 이내	방범, 재난재해감시 쓰레기무단투기단속	
149	산딸나무 어린이공원	상암동 1753	마포-방범-1202	50m 이내	방범, 재난재해감시 쓰레기무단투기단속	
150	애오개도담 어린이공원	아현동 385-128	마포-방범-0453	50m 이내	방범, 재난재해감시 쓰레기무단투기단속	
151	애오개도담 어린이공원	아현동 392-218	마포-방범-0454	50m 이내	방범, 재난재해감시 쓰레기무단투기단속	

152	애오개도담 어린이공원	아현동 387-39	마포-방범-0455	50m 이내	방범, 재난재해감시 쓰레기무단투기단속	
153	쌍룡산 어린이공원	아현동 769	마포-방범-0382	50m 이내	방범, 재난재해감시 쓰레기무단투기단속	
154	쌍룡산 어린이공원	아현동 769	마포-방범-0383	50m 이내	방범, 재난재해감시 쓰레기무단투기단속	
155	쌍룡산 어린이공원	아현동 769	마포-방범-0831	50m 이내	방범, 재난재해감시 쓰레기무단투기단속	
156	토정 어린이공원	용강동 508-3	마포-방범-0557	50m 이내	방범, 재난재해감시 쓰레기무단투기단속	
157	애오개 어린이공원	아현동 802-7	마포-방범-1203	50m 이내	방범, 재난재해감시 쓰레기무단투기단속	
158	애오개 어린이공원	아현동 802-7	마포-방범-1204	50m 이내	방범, 재난재해감시 쓰레기무단투기단속	
159	망원 어린이공원	망원동 458-65	마포-방범-0830	50m 이내	방범, 재난재해감시 쓰레기무단투기단속	
160	광흥창 어린이공원	창전동 26-4	마포-방범-0857	50m 이내	방범, 재난재해감시 쓰레기무단투기단속	
161	신수 어린이공원	신수동 95-5	마포-방범-0924	50m 이내	방범, 재난재해감시 쓰레기무단투기단속	
162	염리 어린이공원	염리동 58-1	마포-방범-1017	50m 이내	방범, 재난재해감시 쓰레기무단투기단속	
163	염리 어린이공원	염리동 58-1	마포-방범-1018	50m 이내	방범, 재난재해감시 쓰레기무단투기단속	
164	공덕소 공원	공덕동 475-1	마포-방범-1019	50m 이내	방범, 재난재해감시 쓰레기무단투기단속	
165	만리재 소공원	신공덕동 175	마포-방범-0460	50m 이내	방범, 재난재해감시 쓰레기무단투기단속	
166	아현새싹 소공원	아현동 786	마포-방범-0456	50m 이내	방범, 재난재해감시 쓰레기무단투기단속	
167	아현초록 소공원	아현동 776	마포-방범-0457	50m 이내	방범, 재난재해감시 쓰레기무단투기단속	
168	대흥 소공원	대흥동 93-2	마포-방범-1020	50m 이내	방범, 재난재해감시 쓰레기무단투기단속	
169	복자기 소공원	신수동 460	마포-방범-0920	50m 이내	방범, 재난재해감시 쓰레기무단투기단속	
170	상수나루 소공원	상수동 402-2	마포-방범-0918	50m 이내	방범, 재난재해감시 쓰레기무단투기단속	
171	상수소공원	상수동 398	마포-방범-0919	50m 이내	방범, 재난재해감시 쓰레기무단투기단속	
172	산사나무 소공원	상암동 1618-1	마포-방범-0469	50m 이내	방범, 재난재해감시 쓰레기무단투기단속	
173	현석 소공원	현석동 225-2	마포-방범-0543	50m 이내	방범, 재난재해감시 쓰레기무단투기단속	
174	현석 소공원	현석동 98	마포-방범-0544	50m 이내	방범, 재난재해감시 쓰레기무단투기단속	
175	현석 소공원	현석동 90	마포-방범-0545	50m 이내	방범, 재난재해감시 쓰레기무단투기단속	
176	현석 소공원	현석동 139	마포-방범-0546	50m 이내	방범, 재난재해감시 쓰레기무단투기단속	
177	노고산 소공원	노고산동 49-55	마포-방범-0921	50m 이내	방범, 재난재해감시 쓰레기무단투기단속	
178	노고산 소공원	노고산동 49-55	마포-방범-0922	50m 이내	방범, 재난재해감시 쓰레기무단투기단속	
179	노고산 소공원	노고산동 49-55	마포-방범-0923	50m 이내	방범, 재난재해감시 쓰레기무단투기단속	
180	무쇠막 소공원	노고산동 124-5	마포-방범-0913	50m 이내	방범, 재난재해감시 쓰레기무단투기단속	
181	독막 소공원	대흥동 12	마포-방범-0944	50m 이내	방범, 재난재해감시 쓰레기무단투기단속	
182	독막 소공원	대흥동 12	마포-방범-0945	50m 이내	방범, 재난재해감시 쓰레기무단투기단속	

183	아소정 소공원	공덕동 385-118	마포-방범-0948	50m 이내	방범, 재난재해감시 쓰레기무단투기단속	
184	큰우물 소공원	공덕동 385-242	마포-방범-0947	50m 이내	방범, 재난재해감시 쓰레기무단투기단속	
185	소금동네 소공원	대흥동 3-56	마포-방범-0990	50m 이내	방범, 재난재해감시 쓰레기무단투기단속	
186	아현어울림소공원	아현동 572-65	마포-방범-1154	50m 이내	방범, 재난재해감시 쓰레기무단투기단속	
187	아현어울림 소공원	아현동 572-65	마포-방범-1155	50m 이내	방범, 재난재해감시 쓰레기무단투기단속	
188	아현어울림 소공원	아현동 572-65	마포-방범-1156	50m 이내	방범, 재난재해감시 쓰레기무단투기단속	
189	아현어울림 소공원	아현동 572-65	마포-방범-1157	50m 이내	방범, 재난재해감시 쓰레기무단투기단속	
190	밤섬문화 공원	신정동 76-1	마포-방범-0246	50m 이내	방범, 재난재해감시 쓰레기무단투기단속	
191	서강나루 문화공원	창전동 165-5	마포-방범-0466	50m 이내	방범, 재난재해감시 쓰레기무단투기단속	
192	휴암문화 공원	상암동 1748-1	마포-방범-0313	50m 이내	방범, 재난재해감시 쓰레기무단투기단속	
193	휴암문화 공원	상암동 1748-1	마포-방범-0314	50m 이내	방범, 재난재해감시 쓰레기무단투기단속	
194	홍익문화 공원	서교동 359	마포-방범-0155	50m 이내	방범, 재난재해감시 쓰레기무단투기단속	
195	홍익문화 공원	서교동 359	마포-방범-0377	50m 이내	방범, 재난재해감시 쓰레기무단투기단속	
196	홍익문화 공원	서교동 359	마포-방범-0917	50m 이내	방범, 재난재해감시 쓰레기무단투기단속	
197	문화비축 기지	성산동 670	마포-방범-1221	50m 이내	방범, 재난재해감시 쓰레기무단투기단속	
198	문화비축 기지	성산동 산 53-13	마포-방범-1222	50m 이내	방범, 재난재해감시 쓰레기무단투기단속	
199	문화비축 기지	성산동 산 52	마포-방범-1225	50m 이내	방범, 재난재해감시 쓰레기무단투기단속	
200	문화비축 기지	성산동 산 53-18	마포-방범-1268	50m 이내	방범, 재난재해감시 쓰레기무단투기단속	
201	문화비축 기지	성산동 산 53-6	마포-방범-1275	50m 이내	방범, 재난재해감시 쓰레기무단투기단속	
202	양화진 역사공원	합정동 139-21	마포-방범-0379	50m 이내	방범, 재난재해감시 쓰레기무단투기단속	

2025년도 행정사무감사

행정-33 (구민안전과)

요구자료 (이상원 의원)

□ 방범용 카메라(CCTV) 설치 현황 및 향후 설치 계획
- 동별 설치 현황 및 향후 설치 계획

○ 방범용 카메라(CCTV) 설치 현황

- 동별 설치 현황

공덕동	아현동	도화동	용강동	대흥동	염리동	신수동	서강동
111	64	65	45	78	69	75	86
서교동	**합정동**	**망원1동**	**망원2동**	**연남동**	**성산1동**	**성산2동**	**상암동**
156	89	59	54	65	92	130	112

- 세부 현황: 붙임

○ 방범용 카메라(CCTV) 향후 설치 계획

- 저화질·노후 CCTV 교체
  · 사업기간: 2025. 4월 ~ 7월
  · 사업내용: 저화질·노후 CCTV 카메라 120대(예정) 교체
  · 소요예산: 300백만원
- CCTV 신규 설치 예정
  · 사업기간: 2025. 1월 ~ 12월
  · 사업내용: 다목적(방범용) CCTV 33개소(예정) 신규설치
  · 소요예산: 1,200백만원

소 관 팀 장	영상정보팀장 류희경 (☎ 3153-8431)

붙 임 | 방범용 카메라(CCTV) 설치 현황

연번	행정동	관리번호	지점	설치연도
1	공덕동	마포-방범-0001	환일길 27	2019
2	공덕동	마포-방범-0005	만리재옛길 41	2019
3	공덕동	마포-방범-0006	백범로37길	2019
4	공덕동	마포-방범-0031	마포대로14가길17	2014
5	공덕동	마포-방범-0032	마포대로6길 28	2023
6	공덕동	마포-방범-0033	마포대로12길 37	2014
7	공덕동	마포-방범-0034	마포대로24안길 5	2014
8	공덕동	마포-방범-0035	만리재로12가길 12	2024
9	공덕동	마포-방범-0063	효창목길 30	2016
10	공덕동	마포-방범-0064	만리재로10길 21	2016
11	공덕동	마포-방범-0092	임정로13길 14	2024
12	공덕동	마포-방범-0093	만리재로16안길 11-4	2023
13	공덕동	마포-방범-0094	효창목5길 3	2016
14	공덕동	마포-방범-0095	손기정로 42	2024
15	공덕동	마포-방범-0124	손기정로4안길 11	2016
16	공덕동	마포-방범-0125	마포대로 24길 51	2022
17	공덕동	마포-방범-0126	임정로17길 10	2016
18	공덕동	마포-방범-0166	만리재로20길 28	2019
19	공덕동	마포-방범-0167	임정로19길 15	2019
20	공덕동	마포-방범-0210	만리재옛길 13	2019
21	공덕동	마포-방범-0211	마포대로12길 58	2019
22	공덕동	마포-방범-0212	마포대로6길 10	2019
23	공덕동	마포-방범-0217	효창목길 3	2019
24	공덕동	마포-방범-0218	마포대로26길 21	2019
25	공덕동	마포-방범-0219	임정로13길 23-10	2019
26	공덕동	마포-방범-0220	손기정로5길 9	2019
27	공덕동	마포-방범-0221	환일길 58	2019
28	공덕동	마포-방범-0223	마포대로11길 41	2019
29	공덕동	마포-방범-0328	손기정로7길 5	2023
30	공덕동	마포-방범-0329	손기정로 2	2023
31	공덕동	마포-방범-0330	만리재로16길 11	2023
32	공덕동	마포-방범-0331	만리재옛길62	2023
33	공덕동	마포-방범-0332	마포대로14가길 23	2023
34	공덕동	마포-방범-0333	만리재옛길 84 옆 골목 안	2023
35	공덕동	마포-방범-0334	마포대로 22 앞 삼거리	2023
36	공덕동	마포-방범-0335	환일7길 17	2023
37	공덕동	마포-방범-0336	환일길 46-8	2023
38	공덕동	마포-방범-0337	만리재옛12길 6-2	2023
39	공덕동	마포-방범-0338	손기정로12길 4	2024
40	공덕동	마포-방범-0397	마포대로24길 42	2024
41	공덕동	마포-방범-0398	마포대로14가길 8	2022
42	공덕동	마포-방범-0399	마포대로24길 33	2022
43	공덕동	마포-방범-0400	마포대로24안길 11	2015
44	공덕동	마포-방범-0401	마포대로26길 41	2022
45	공덕동	마포-방범-0402	만리재로16길 20-8	2015
46	공덕동	마포-방범-0403	만리재옛6길 7-2	2015
47	공덕동	마포-방범-0404	만리재옛길 54-1	2015
48	공덕동	마포-방범-0405	손기정로 12길 14	2015

49	공덕동	마포-방범-0406	마포대로18길 12	2015
50	공덕동	마포-방범-0407	손기정로 47-28	2024
51	공덕동	마포-방범-0453	아현동 385-128	2023
52	공덕동	마포-방범-0454	아현동 392-218	2024
53	공덕동	마포-방범-0455	아현동 387-39	2023
54	공덕동	마포-방범-0460	신공덕동 175	2024
55	공덕동	마포-방범-0470	만리재로 96	2015
56	공덕동	마포-방범-0471	손기정로4길 17	2015
57	공덕동	마포-방범-0472	효창원로95길 18	2023
58	공덕동	마포-방범-0563	마포대로14길 24	2016
59	공덕동	마포-방범-0564	마포대로20길 6(대각선 맞은편)	2016
60	공덕동	마포-방범-0565	만리재옛4길 26	2016
61	공덕동	마포-방범-0566	환일2길 5	2016
62	공덕동	마포-방범-0567	환일1길 16	2016
63	공덕동	마포-방범-0568	환일7안길 4	2016
64	공덕동	마포-방범-0569	효창목2길 23	2016
65	공덕동	마포-방범-0570	만리재로14길 15	2016
66	공덕동	마포-방범-0571	만리재로16길 7	2016
67	공덕동	마포-방범-0675	만리재옛길 68-4	2016
68	공덕동	마포-방범-0676	만리재로10안길 7	2016
69	공덕동	마포-방범-0680	환일길 34	2017
70	공덕동	마포-방범-0681	만리재로12길 12	2017
71	공덕동	마포-방범-0682	손기정로1길 10	2017
72	공덕동	마포-방범-0683	만리재옛10길 8	2017
73	공덕동	마포-방범-0684	만리재로10길 4	2017
74	공덕동	마포-방범-0685	마포대로 12길 15	2017
75	공덕동	마포-방범-0740	만리재옛길 26-6	2017
76	공덕동	마포-방범-0741	임정로 17길	2017
77	공덕동	마포-방범-0742	임정로15길 15	2017
78	공덕동	마포-방범-0765	만리재로6길 5	2017
79	공덕동	마포-방범-0768	마포대로16길 14	2018
80	공덕동	마포-방범-0769	마포대로28라길 14	2018
81	공덕동	마포-방범-0770	마포대로 236	2018
82	공덕동	마포-방범-0771	손기정로3길 16	2018
83	공덕동	마포-방범-0772	손기정로 32	2018
84	공덕동	마포-방범-0773	효창목5길 18	2018
85	공덕동	마포-방범-0774	만리재로8길 14	2018
86	공덕동	마포-방범-0838	만리재로14길 42	2018
87	공덕동	마포-방범-0858	환일길 43	2019
88	공덕동	마포-방범-0859	효창목길 22-1	2019
89	공덕동	마포-방범-0860	효창목길 18	2019
90	공덕동	마포-방범-0861	손기정로 15	2019
91	공덕동	마포-방범-0947	백범로31길 8	2020
92	공덕동	마포-방범-0948	백범로31길 7	2020
93	공덕동	마포-방범-0949	마포대로 214	2020
94	공덕동	마포-방범-0950	만리재로 73	2020
95	공덕동	마포-방범-0951	손기정로4길 11	2020
96	공덕동	마포-방범-0998	효창원로95길 27	2021
97	공덕동	마포-방범-1019	공덕동 475-1	2022
98	공덕동	마포-방범-1035	마포대로24길 51	2023
99	공덕동	마포-방범-1036	만리재로16길 28	2023
100	공덕동	마포-방범-1037	백범로39길 22	2023
101	공덕동	마포-방범-1038	마포대로 190	2023

102	공덕동	마포-방범-1039	임정로 81	2023
103	공덕동	마포-방범-1040	만리재로7길 17	2023
104	공덕동	마포-방범-1041	마포대로24안길 3	2023
105	공덕동	마포-방범-1042	환일2길 5-22	2023
106	공덕동	마포-방범-1043	효창원로95길 4	2023
107	공덕동	마포-방범-1112	만리재옛6길 13-3	2023
108	공덕동	마포-방범-1128	만리재로 14	2023
109	공덕동	마포-방범-1129	새창로 12	2023
110	공덕동	마포-방범-1226	만리재로12나길6	2024
111	공덕동	마포-방범-청소-001	손기정로5길 15	2021
112	아현동	경찰-008	굴레방로7길 38	2021
113	아현동	마포-방범-0002	신촌로32길 4	2019
114	아현동	마포-방범-0003	숭문16길 38	2019
115	아현동	마포-방범-0004	대흥로30길 45	2019
116	아현동	마포-방범-0036	굴레방로 21-1	2014
117	아현동	마포-방범-0061	마포대로 183	2024
118	아현동	마포-방범-0062	신촌로34길 23	2016
119	아현동	마포-방범-0127	신촌로30길 4	2022
120	아현동	마포-방범-0128	굴레방로 7	2016
121	아현동	마포-방범-0168	마포대로 21길 38	2024
122	아현동	마포-방범-0169	마포대로7길 11	2019
123	아현동	마포-방범-0222	마포대로 183-10	2019
124	아현동	마포-방범-0224	마포대로 7길 33	2019
125	아현동	마포-방범-0271	백범로34길 6-2	2020
126	아현동	마포-방범-0272	백범로 181-1	2020
127	아현동	마포-방범-0301	손기정로7길 8-4(공원 입구)	2023
128	아현동	마포-방범-0339	굴레방로 6	2023
129	아현동	마포-방범-0340	마포대로11길 25-7	2024
130	아현동	마포-방범-0341	마포대로11길 17	2023
131	아현동	마포-방범-0342	마포대로 21길 28	2024
132	아현동	마포-방범-0380	아현동 768	2014
133	아현동	마포-방범-0381	아현동 768	2023
134	아현동	마포-방범-0382	아현동 769	2014
135	아현동	마포-방범-0383	아현동 769	2014
136	아현동	마포-방범-0408	마포대로19길 34	2015
137	아현동	마포-방범-0409	신촌로30길 19	2015
138	아현동	마포-방범-0410	신촌로30길 19-33	2022
139	아현동	마포-방범-0456	마포대로 195-1(공덕지구대 우측 공용지)	2023
140	아현동	마포-방범-0457	마포대로 197-1(아현장로교회 옆 공원)	2014
141	아현동	마포-방범-0468	공덕동 470-1	2015
142	아현동	마포-방범-0473	마포대로11길 50	2024
143	아현동	마포-방범-0474	굴레방로9길 2	2022
144	아현동	마포-방범-0572	굴레방로 27	2016
145	아현동	마포-방범-0573	마포대로11길 44-81	2016
146	아현동	마포-방범-0574	마포대로11길 73	2016
147	아현동	마포-방범-0575	아현동 776	2016
148	아현동	마포-방범-0576	마포대로11길 50	2016
149	아현동	마포-방범-0686	신촌로 258-1	2017
150	아현동	마포-방범-0687	굴레방로1길 14	2017
151	아현동	마포-방범-0688	마포대로19길 12	2017
152	아현동	마포-방범-0689	마포대로 249	2017
153	아현동	마포-방범-0743	신촌로 248	2017
154	아현동	마포-방범-0744	신촌로 266-1	2017

155	아현동	마포-방범-0745	굴레방로7길 54	2017
156	아현동	마포-방범-0775	굴레방로7길 28	2018
157	아현동	마포-방범-0776	마포대로 173-14	2018
158	아현동	마포-방범-0777	마포대로11길 30	2018
159	아현동	마포-방범-0831	아현동 769	2018
160	아현동	마포-방범-0839	신촌로28가길 33	2018
161	아현동	마포-방범-0840	굴레방로 27-11	2018
162	아현동	마포-방범-0841	굴레방로 7길 13	2018
163	아현동	마포-방범-0862	굴레방로9길 44	2019
164	아현동	마포-방범-0863	백범로31길 2	2019
165	아현동	마포-방범-0864	백범로 178	2019
166	아현동	마포-방범-1011	마포대로 270	2021
167	아현동	마포-방범-1044	마포대로 115-12	2023
168	아현동	마포-방범-1113	마포대로 24안길 9	2023
169	아현동	마포-방범-1154	신촌로28길 20	2023
170	아현동	마포-방범-1155	신촌로28길 20	2023
171	아현동	마포-방범-1156	신촌로28길 20	2023
172	아현동	마포-방범-1157	신촌로28길 20	2023
173	아현동	마포-방범-1203	아현동 802-7	2024
174	아현동	마포-방범-1204	아현동 802-7	2024
175	아현동	마포-방범-1227	신촌로 220	2024
176	도화동	마포-방범-0009	새창로6길 24	2019
177	도화동	마포-방범-0039	도화2안길 29	2014
178	도화동	마포-방범-0096	마포대로4다길 3	2016
179	도화동	마포-방범-0131	삼개로1길 3	2021
180	도화동	마포-방범-0132	새창로4길 16	2016
181	도화동	마포-방범-0133	마포대로4나길 13	2022
182	도화동	마포-방범-0158	토정로37길 12	2016
183	도화동	마포-방범-0159	토정로37길 12	2016
184	도화동	마포-방범-0160	토정로37길 12	2016
185	도화동	마포-방범-0170	새창로6다길 19	2019
186	도화동	마포-방범-0171	도화2안길 51	2019
187	도화동	마포-방범-0213	도화2길 64	2019
188	도화동	마포-방범-0214	도화동 6-71	2019
189	도화동	마포-방범-0215	도화2길 20	2019
190	도화동	마포-방범-0216	도화4길 19	2019
191	도화동	마포-방범-0225	도화길 52-1	2019
192	도화동	마포-방범-0226	도화4길94	2019
193	도화동	마포-방범-0227	마포대로4나길 28	2019
194	도화동	마포-방범-0228	마포대로4길 11-1	2019
195	도화동	마포-방범-0273	삼개로 33	2020
196	도화동	마포-방범-0315	도화현대공원	2023
197	도화동	마포-방범-0316	마포대로4다길 30	2023
198	도화동	마포-방범-0343	마포대로4다길	2024
199	도화동	마포-방범-0344	도화2길 77	2023
200	도화동	마포-방범-0345	새창로 52 새현대유치원	2023
201	도화동	마포-방범-0395	도화4길 53	2015
202	도화동	마포-방범-0411	마포대로4길 47	2015
203	도화동	마포-방범-0412	새창로 4다길 18	2015
204	도화동	마포-방범-0413	새창로6가길 4	2023
205	도화동	마포-방범-0458	도화2길 8	2015
206	도화동	마포-방범-0459	삼개로5안길 20	2023
207	도화동	마포-방범-0475	새창로4가길 3	2022

208	도화동	마포-방범-0476	삼개로5길 4-3	2015
209	도화동	마포-방범-0520	새창로6나길 31	2015
210	도화동	마포-방범-0540	새창로 52	2015
211	도화동	마포-방범-0541	마포대로4라길 10	2015
212	도화동	마포-방범-0577	삼개로5안길 14	2016
213	도화동	마포-방범-0578	마포대로4가길 54	2016
214	도화동	마포-방범-0579	마포대로4나길 68	2016
215	도화동	마포-방범-0580	마포대로4길 120-39	2016
216	도화동	마포-방범-0581	새창로8길 29	2016
217	도화동	마포-방범-0690	마포대로4라길 32	2017
218	도화동	마포-방범-0691	도화2길 77	2017
219	도화동	마포-방범-0692	새창로6다길 10-4	2017
220	도화동	마포-방범-0693	마포대로4나길 68	2017
221	도화동	마포-방범-0694	새창로 52	2017
222	도화동	마포-방범-0746	도화2길 24-13	2017
223	도화동	마포-방범-0747	새창로4라길 10	2017
224	도화동	마포-방범-0778	새창로 28	2018
225	도화동	마포-방범-0842	마포대로4다길 33-15	2018
226	도화동	마포-방범-0952	삼개로1길 10-14	2020
227	도화동	마포-방범-0953	삼개로 28-12	2020
228	도화동	마포-방범-0999	새창로 40	2021
229	도화동	마포-방범-1014	도화2안길 14	2021
230	도화동	마포-방범-1045	마포대로4길 12	2023
231	도화동	마포-방범-1046	마포대로4길 18	2023
232	도화동	마포-방범-1047	마포동 403-1(용산구 경계지)	2023
233	도화동	마포-방범-1048	새창로6다길 18-13	2023
234	도화동	마포-방범-1088	마포대로 44	2023
235	도화동	마포-방범-1089	백범로 227	2023
236	도화동	마포-방범-1102	마포대로45	2023
237	도화동	마포-방범-1114	마포대로 4길 29	2023
238	도화동	마포-방범-1166	마포동 376-5	2024
239	도화동	마포-방범-1167	마포동 376-5	2024
240	도화동	마포-방범-1228	도화2안길 39	2024
241	용강동	경찰-010	대흥로6길 10-7	2021
242	용강동	마포-방범-0037	대흥로6길 15-1	2014
243	용강동	마포-방범-0038	토정로25길 6	2019
244	용강동	마포-방범-0068	큰우물로2길 11	2016
245	용강동	마포-방범-0156	토정로37길 41	2016
246	용강동	마포-방범-0157	대흥동 660-1	2016
247	용강동	마포-방범-0229	대흥로2길 19	2019
248	용강동	마포-방범-0231	토정로 265-13	2019
249	용강동	마포-방범-0232	토정로25길 21	2019
250	용강동	마포-방범-0233	대흥로4길 54	2019
251	용강동	마포-방범-0234	대흥로6길 24	2019
252	용강동	마포-방범-0346	독막로40길 28	2024
253	용강동	마포-방범-0347	독막로36길 16	2023
254	용강동	마포-방범-0414	독막로 40길 7	2015
255	용강동	마포-방범-0415	토정로 25안길 15	2015
256	용강동	마포-방범-0416	토정로 308	2022
257	용강동	마포-방범-0477	대흥로2길 8	2015
258	용강동	마포-방범-0557	용강동 508-3	2016
259	용강동	마포-방범-0582	대흥로4길 22	2016
260	용강동	마포-방범-0583	토정로35길 12	2016

261	용강동	마포-방범-0584	토정로32길 11	2016
262	용강동	마포-방범-0585	독막로40길 7	2016
263	용강동	마포-방범-0586	토정로 305	2016
264	용강동	마포-방범-0670	토정로 319	2016
265	용강동	마포-방범-0695	대흥로4길 7	2017
266	용강동	마포-방범-0696	토정로31길 31	2017
267	용강동	마포-방범-0697	토정로 270-6	2017
268	용강동	마포-방범-0748	토정로 279-1	2017
269	용강동	마포-방범-0749	대흥로6길 14	2017
270	용강동	마포-방범-0779	토정로35길 12	2018
271	용강동	마포-방범-0780	대흥로4길 48	2018
272	용강동	마포-방범-0781	토정로25길 37	2018
273	용강동	마포-방범-0782	토정로25안길 12	2018
274	용강동	마포-방범-0783	마포대로1길 45	2018
275	용강동	마포-방범-0784	독막로38길 17	2018
276	용강동	마포-방범-0843	대흥로2길 41	2018
277	용강동	마포-방범-0865	토정로 295	2019
278	용강동	마포-방범-0866	토정로 269	2019
279	용강동	마포-방범-0954	마포대로1길 19-1	2020
280	용강동	마포-방범-0955	토정로 32길 17	2020
281	용강동	마포-방범-1000	대흥로4길 70	2021
282	용강동	마포-방범-1049	토정로25안길 9	2023
283	용강동	마포-방범-1052	독막로 246	2023
284	용강동	마포-방범-1095	대흥로 33	2023
285	용강동	마포-방범-1115	독막로 248-1	2023
286	대흥동	마포-방범-0010	대흥로8길 27	2019
287	대흥동	마포-방범-0011	고산16길 16	2019
288	대흥동	마포-방범-0012	고산길 70	2019
289	대흥동	마포-방범-0013	신촌로22길 9	2019
290	대흥동	마포-방범-0066	고산14길 26	2016
291	대흥동	마포-방범-0071	신촌로24안길 1	2016
292	대흥동	마포-방범-0097	대흥로 30길 6-9	2016
293	대흥동	마포-방범-0100	신촌로24안길 24	2023
294	대흥동	마포-방범-0129	서강대길 11	2023
295	대흥동	마포-방범-0174	신촌로20길 11	2019
296	대흥동	마포-방범-0175	고산2길 55	2019
297	대흥동	마포-방범-0202	백범로 1길 56	2019
298	대흥동	마포-방범-0203	고산5길 18-20	2019
299	대흥동	마포-방범-0204	고산길 31	2019
300	대흥동	마포-방범-0209	대흥로18길 11	2019
301	대흥동	마포-방범-0235	대흥로21길 19	2019
302	대흥동	마포-방범-0236	고산14길 43	2019
303	대흥동	마포-방범-0237	고산2길 81	2019
304	대흥동	마포-방범-0238	고산16길 41	2019
305	대흥동	마포-방범-0239	고산길 151	2019
306	대흥동	마포-방범-0240	고산2길 18	2019
307	대흥동	마포-방범-0244	대흥동 28-5	2020
308	대흥동	마포-방범-0348	백범로2길 46	2024
309	대흥동	마포-방범-0349	고산길 105	2023
310	대흥동	마포-방범-0350	대흥동 73-25	2024
311	대흥동	마포-방범-0351	백범로17길 9	2023
312	대흥동	마포-방범-0352	백범로17길 36	2023
313	대흥동	마포-방범-0418	고산2길 101	2015

314	대흥동	마포-방범-0419	고산길 12	2015
315	대흥동	마포-방범-0420	백범로1길8	2015
316	대흥동	마포-방범-0421	백범로 16길 26	2015
317	대흥동	마포-방범-0422	백범로4길 20	2015
318	대흥동	마포-방범-0423	백범로18길 19	2015
319	대흥동	마포-방범-0478	대흥로 145	2024
320	대흥동	마포-방범-0479	고산7길 16	2024
321	대흥동	마포-방범-0480	대흥로18가길 18	2022
322	대흥동	마포-방범-0587	백범로20길 10-10	2016
323	대흥동	마포-방범-0588	대흥로 80-5	2016
324	대흥동	마포-방범-0589	서강로20길 10	2016
325	대흥동	마포-방범-0590	백범로16길 1-5	2016
326	대흥동	마포-방범-0591	백범로 88	2016
327	대흥동	마포-방범-0592	고산14길 15	2016
328	대흥동	마포-방범-0698	토정로25길 11-4	2017
329	대흥동	마포-방범-0699	고산길 85	2017
330	대흥동	마포-방범-0700	서강로18길 42	2017
331	대흥동	마포-방범-0701	대흥로 135-1	2017
332	대흥동	마포-방범-0702	고산16길 51	2017
333	대흥동	마포-방범-0703	백범로1길 84	2017
334	대흥동	마포-방범-0750	백범로5길 11	2017
335	대흥동	마포-방범-0751	대흥로18나길 9	2017
336	대흥동	마포-방범-0766	고산18길 40	2017
337	대흥동	마포-방범-0785	고산길 60-5	2018
338	대흥동	마포-방범-0786	백범로 79	2018
339	대흥동	마포-방범-0787	고산2길 36	2018
340	대흥동	마포-방범-0844	대흥로21길 11	2018
341	대흥동	마포-방범-0867	백범로15길 17	2019
342	대흥동	마포-방범-0868	고산16길 49-5	2019
343	대흥동	마포-방범-0869	대흥로20안길 17	2019
344	대흥동	마포-방범-0913	서강로14길 13	2019
345	대흥동	마포-방범-0944	대흥로 175	2020
346	대흥동	마포-방범-0945	대흥로 175	2020
347	대흥동	마포-방범-0956	노고산동 33-45	2020
348	대흥동	마포-방범-0957	고산길 136	2020
349	대흥동	마포-방범-1001	백범로10길 30	2021
350	대흥동	마포-방범-1020	대흥동 93-2	2022
351	대흥동	마포-방범-1022	백범로 99-14	2022
352	대흥동	마포-방범-1023	서강로18길22	2022
353	대흥동	마포-방범-1024	백범로 40-3	2022
354	대흥동	마포-방범-1050	백범로15길 29(용강초 뒷편 골목)	2023
355	대흥동	마포-방범-1051	대흥로 86	2023
356	대흥동	마포-방범-1053	서강대길 18	2023
357	대흥동	마포-방범-1091	서강로 132	2023
358	대흥동	마포-방범-1092	대흥동 2-3(공원내)	2023
359	대흥동	마포-방범-1093	백범로 90	2023
360	대흥동	마포-방범-1116	대흥동 261-1	2023
361	대흥동	마포-방범-1229	독막로38길5	2024
362	대흥동	마포-방범-1230	토정로31길 55-8	2024
363	대흥동	마포-방범-1231	백범로1길 96	2024
364	염리동	마포-방범-0007	마포대로11길 118	2019
365	염리동	마포-방범-0008	숭문16나길 14	2019
366	염리동	마포-방범-0040	백범로 21길 13	2014

367	염리동	마포-방범-0065	숭문길 106	2016
368	염리동	마포-방범-0067	대흥로24길 7	2023
369	염리동	마포-방범-0069	마포대로11길 91	2024
370	염리동	마포-방범-0098	숭문6길 22	2016
371	염리동	마포-방범-0099	대흥로28길 8	2023
372	염리동	마포-방범-0130	대흥로 24길 23	2019
373	염리동	마포-방범-0172	숭문16길 23	2019
374	염리동	마포-방범-0173	독막로42길 9	2019
375	염리동	마포-방범-0205	대흥로24바길 27	2019
376	염리동	마포-방범-0206	염리동 24-49	2019
377	염리동	마포-방범-0207	대흥로24라길 6-3	2019
378	염리동	마포-방범-0230	큰우물로 53	2019
379	염리동	마포-방범-0241	대흥로30길 18-1	2019
380	염리동	마포-방범-0242	백범로 117	2019
381	염리동	마포-방범-0243	숭문16가길 18	2019
382	염리동	마포-방범-0274	백범로26길 6	2020
383	염리동	마포-방범-0275	백범로25 27	2020
384	염리동	마포-방범-0327	백범로25길 13	2020
385	염리동	마포-방범-0353	숭문길 36-12	2023
386	염리동	마포-방범-0354	마포대로11가길 12-10	2024
387	염리동	마포-방범-0355	대흥로20길 28	2023
388	염리동	마포-방범-0356	백범로21길 29	2024
389	염리동	마포-방범-0357	숭문길 58	2024
390	염리동	마포-방범-0396	백범로25길 99-12	2022
391	염리동	마포-방범-0417	숭문4길 19	2015
392	염리동	마포-방범-0424	숭문길 226	2015
393	염리동	마포-방범-0425	백범로 133	2015
394	염리동	마포-방범-0426	신촌로 190-6	2015
395	염리동	마포-방범-0427	독막로 289	2024
396	염리동	마포-방범-0481	숭문16가길 17-9	2015
397	염리동	마포-방범-0482	대흥로28길 32	2022
398	염리동	마포-방범-0539	마포대로11가길 16	2015
399	염리동	마포-방범-0542	마포대로11나길 9	2024
400	염리동	마포-방범-0593	백범로25길 27	2016
401	염리동	마포-방범-0594	백범로24길 5	2016
402	염리동	마포-방범-0595	마포대로11다길 3	2016
403	염리동	마포-방범-0596	백범로 127	2016
404	염리동	마포-방범-0603	숭문길 28	2016
405	염리동	마포-방범-0604	백범로25길 82-3	2016
406	염리동	마포-방범-0704	숭문2길 20	2017
407	염리동	마포-방범-0705	숭문2길 5-18	2017
408	염리동	마포-방범-0706	숭문길2길 3	2017
409	염리동	마포-방범-0752	숭문길 214	2017
410	염리동	마포-방범-0753	백범로24길 30	2017
411	염리동	마포-방범-0788	백범로17안길 8	2018
412	염리동	마포-방범-0789	백범로 152	2018
413	염리동	마포-방범-0790	숭문길 137	2018
414	염리동	마포-방범-0791	숭문16나길 10	2018
415	염리동	마포-방범-0845	대흥로30길 36-3	2018
416	염리동	마포-방범-0870	대흥로24길 45	2019
417	염리동	마포-방범-0871	숭문12길 53	2019
418	염리동	마포-방범-0872	백범로 129	2019
419	염리동	마포-방범-0958	숭문4길 15	2020

420	염리동	마포-방범-0959	마포대로 11다길 11	2020
421	염리동	마포-방범-0990	대흥동 3-56	2021
422	염리동	마포-방범-0991	염리동 24-79	2021
423	염리동	마포-방범-0992	염리동 24-79	2021
424	염리동	마포-방범-0993	염리동 24-79	2021
425	염리동	마포-방범-1002	쌍룡산(어린이공원 입구)	2021
426	염리동	마포-방범-1017	염리동 58-1	2022
427	염리동	마포-방범-1018	염리동 58-1	2022
428	염리동	마포-방범-1054	대흥로30길 36-16	2023
429	염리동	마포-방범-1117	숭문길 11	2023
430	염리동	마포-방범-1232	백범로25길 25	2024
431	염리동	마포-방범-1233	백범로36길 12-8	2024
432	염리동	마포-방범-청소-002	백범로25길 45	2021
433	신수동	마포-방범-0015	신수로 3길 3-13	2019
434	신수동	마포-방범-0044	광성로6안길 16	2014
435	신수동	마포-방범-0073	대흥로11길 29	2016
436	신수동	마포-방범-0104	대흥로9길 26	2016
437	신수동	마포-방범-0136	신수로 106	2023
438	신수동	마포-방범-0137	신수로 25	2016
439	신수동	마포-방범-0161	신수로 62	2016
440	신수동	마포-방범-0162	신수로6길 17	2016
441	신수동	마포-방범-0163	신수로 100	2016
442	신수동	마포-방범-0164	독막로28길 53	2016
443	신수동	마포-방범-0165	대흥로 41	2016
444	신수동	마포-방범-0176	광성로 34-13	2019
445	신수동	마포-방범-0245	현석동 1-5	2020
446	신수동	마포-방범-0246	신정동 76-1	2020
447	신수동	마포-방범-0247	독막로28길 33	2020
448	신수동	마포-방범-0248	신정동 66-18	2020
449	신수동	마포-방범-0249	토정로14길 18-12	2020
450	신수동	마포-방범-0276	독막로32길 41	2020
451	신수동	마포-방범-0358	독막로24길 17-1	2024
452	신수동	마포-방범-0359	대흥로 33	2023
453	신수동	마포-방범-0360	토정로17길 10	2024
454	신수동	마포-방범-0361	광성로 37	2023
455	신수동	마포-방범-0362	독막로31길 17	2024
456	신수동	마포-방범-0394	토정로 235	2015
457	신수동	마포-방범-0428	대흥로11안길 7	2015
458	신수동	마포-방범-0429	독막로32길 30	2015
459	신수동	마포-방범-0430	독막로29길 22	2015
460	신수동	마포-방범-0431	신수로 30-1	2015
461	신수동	마포-방범-0432	창전로 10	2015
462	신수동	마포-방범-0483	토정로 195	2023
463	신수동	마포-방범-0484	신수로6길 3	2022
464	신수동	마포-방범-0538	독막로28길 19	2023
465	신수동	마포-방범-0543	현석동 225-2	2015
466	신수동	마포-방범-0544	현석동 98	2015
467	신수동	마포-방범-0545	현석동 90	2015
468	신수동	마포-방범-0546	현석동 139	2015
469	신수동	마포-방범-0597	신수로2길 6	2016
470	신수동	마포-방범-0598	대흥로 11	2016
471	신수동	마포-방범-0599	토정로15길 18	2016
472	신수동	마포-방범-0600	독막로32길 13	2016

473	신수동	마포-방범-0601	광성로4길 15	2016
474	신수동	마포-방범-0602	독막로32안길 14	2016
475	신수동	마포-방범-0677	신수로 52	2016
476	신수동	마포-방범-0707	토정로 211	2017
477	신수동	마포-방범-0708	신수로 88	2017
478	신수동	마포-방범-0709	독막로24길 35	2017
479	신수동	마포-방범-0710	토정로14길 22	2017
480	신수동	마포-방범-0754	신수로6길 28	2017
481	신수동	마포-방범-0755	토정로17길 25	2017
482	신수동	마포-방범-0792	독막로29길 25-5	2018
483	신수동	마포-방범-0793	독막로32안길 25	2018
484	신수동	마포-방범-0794	서강대역 1번출구	2018
485	신수동	마포-방범-0795	신수로 29-9	2018
486	신수동	마포-방범-0796	광성로 37-7	2018
487	신수동	마포-방범-0797	독막로 221	2018
488	신수동	마포-방범-0798	독막로26길 22	2018
489	신수동	마포-방범-0799	신수로3길 23	2018
490	신수동	마포-방범-0846	신수로 25-12	2018
491	신수동	마포-방범-0873	독막로34길 14	2019
492	신수동	마포-방범-0920	신수동 460	2019
493	신수동	마포-방범-0924	광성로 17	2019
494	신수동	마포-방범-0960	독막로 180	2020
495	신수동	마포-방범-0961	토정로17길 8-23	2020
496	신수동	마포-방범-1003	독말로 176	2021
497	신수동	마포-방범-1021	현석동 1-5	2022
498	신수동	마포-방범-1055	대흥로11길 5	2023
499	신수동	마포-방범-1056	독막로28길 63-4	2023
500	신수동	마포-방범-1057	대흥로13길 11	2023
501	신수동	마포-방범-1058	광성로6길56(뒤편 이면도로)	2023
502	신수동	마포-방범-1090	서강로 14길 3	2023
503	신수동	마포-방범-1094	창전로 35	2023
504	신수동	마포-방범-1104	서강대길 3	2023
505	신수동	마포-방범-1118	토정로 215-7	2023
506	신수동	마포-방범-1234	독막로29길 42	2024
507	신수동	미포-방범-1235	창전로2길 7-8	2024
508	서강동	경찰-007	와우산로3안길 19	2021
509	서강동	마포-방범-0014	와우산로24길 38	2019
510	서강동	마포-방범-0042	와우산로26길 9-24	2022
511	서강동	마포-방범-0043	어울마당로2길 13	2014
512	서강동	마포-방범-0070	와우산로3길 39	2016
513	서강동	마포-방범-0072	독막로15길 9	2024
514	서강동	마포-방범-0101	와우산로26길 54	2016
515	서강동	마포-방범-0102	와우산로24길 43-4	2016
516	서강동	마포-방범-0103	독막로19길 23	2016
517	서강동	마포-방범-0105	와우산로138-9	2016
518	서강동	마포-방범-0134	와우산로7길 11	2024
519	서강동	마포-방범-0135	와우산로5길 39	2022
520	서강동	마포-방범-0177	와우산로3길 19	2019
521	서강동	마포-방범-0178	상수동 와우공원	2019
522	서강동	마포-방범-0277	독막로21길 23	2020
523	서강동	마포-방범-0278	와우산로10길 28	2020
524	서강동	마포-방범-0294	창전동 3-183	2023
525	서강동	마포-방범-0295	와우산체육공원(농구장 옆)	2023

526	서강동	마포-방범-0296	와우산체육공원(게이트볼장 앞)	2023
527	서강동	마포-방범-0299	독막로 127	2020
528	서강동	마포-방범-0300	독막로 109	2020
529	서강동	마포-방범-0363	독막로12길 22	2024
530	서강동	마포-방범-0378	와우공원	2024
531	서강동	마포-방범-0393	창전로 69	2015
532	서강동	마포-방범-0433	서강로11길 21	2015
533	서강동	마포-방범-0434	독막로21길 15	2023
534	서강동	마포-방범-0465	창전동 35-28	2015
535	서강동	마포-방범-0466	창전동 165-5	2015
536	서강동	마포-방범-0467	창전동 3-231	2015
537	서강동	마포-방범-0485	토정로9길 24	2015
538	서강동	마포-방범-0486	독막로19길 37	2024
539	서강동	마포-방범-0487	와우산로5길 54	2024
540	서강동	마포-방범-0537	와우산로30길 79	2022
541	서강동	마포-방범-0559	창전동 3-201	2016
542	서강동	마포-방범-0560	창전동 400-15	2016
543	서강동	마포-방범-0561	창전동 42-15	2016
544	서강동	마포-방범-0606	독막로22길 1-15	2016
545	서강동	마포-방범-0607	토정로11길 43	2016
546	서강동	마포-방범-0608	와우산로1길 21	2016
547	서강동	마포-방범-0609	토정로 144	2016
548	서강동	마포-방범-0610	와우산로14길 15	2024
549	서강동	마포-방범-0611	서강로1길 30(뒤 비상계단쪽)	2016
550	서강동	마포-방범-0612	와우산로11길 16	2024
551	서강동	마포-방범-0667	독막로 145	2016
552	서강동	마포-방범-0711	독막로 91	2017
553	서강동	마포-방범-0712	와우산로 8-7	2017
554	서강동	마포-방범-0713	와우산로5길 25-10	2017
555	서강동	마포-방범-0756	서강로13길 31-10	2017
556	서강동	마포-방범-0800	독막로19길 20-8	2018
557	서강동	마포-방범-0801	서강로1길 56	2018
558	서강동	마포-방범-0847	와우산로30길 36	2018
559	서강동	마포-방범-0857	서강로5길 35	2019
560	서강동	마포-방범-0874	와우산로26길 54-20	2019
561	서강동	마포-방범-0875	와우산로26길 22	2019
562	서강동	마포-방범-0876	와우산로30길 3	2019
563	서강동	마포-방범-0877	독막로12길 56	2019
564	서강동	마포-방범-0878	독막로20길 37	2019
565	서강동	마포-방범-0879	와우산로26길 39	2019
566	서강동	마포-방범-0918	상수동 402-2	2019
567	서강동	마포-방범-0919	독막로20나길 21	2019
568	서강동	마포-방범-0962	독말로 12안길 27	2020
569	서강동	마포-방범-1004	와우산로 22	2021
570	서강동	마포-방범-1015	당인동 27-8	2021
571	서강동	마포-방범-1016	독막로12길 44	2021
572	서강동	마포-방범-1026	독막로19길 42-8	2022
573	서강동	마포-방범-1027	와우산로 144	2022
574	서강동	마포-방범-1028	와우산로30길 92	2022
575	서강동	마포-방범-1029	와우산로26길 63	2022
576	서강동	마포-방범-1034	와우근린공원	2022
577	서강동	마포-방범-1059	어울마당로 35	2023
578	서강동	마포-방범-1060	와우산로 4	2023

579	서강동	마포-방범-1061	와우산로15길 49	2023
580	서강동	마포-방범-1062	서강로 111	2023
581	서강동	마포-방범-1119	와우산로33길 26-7	2023
582	서강동	마포-방범-1183	창전동 3-195	2024
583	서강동	마포-방범-1184	창전동 3-181	2024
584	서강동	마포-방범-1185	창전동 3-181	2024
585	서강동	마포-방범-1186	창전동 3-189	2024
586	서강동	마포-방범-1187	창전동 3-201	2024
587	서강동	마포-방범-1188	창전동 35-23	2024
588	서강동	마포-방범-1189	창전동 437-2	2024
589	서강동	마포-방범-1190	창전동 437-2	2024
590	서강동	마포-방범-1236	독막로18길 20	2024
591	서강동	마포-방범-1237	와우산로 29	2024
592	서강동	마포-방범-1238	독막로22길 23	2024
593	서강동	마포-방범-청소-003	와우산로3안길 49-6	2021
594	서교동	U-001	홍익로 10	2020
595	서교동	U-002	와우산로23길 20	2018
596	서교동	U-003	와우산로27길 44	2017
597	서교동	U-004	와우산로25길 12	2020
598	서교동	U-005	와우산로 111	2020
599	서교동	U-006	와우산로 133-1	2020
600	서교동	U-007	와우산로27길 35	2020
601	서교동	U-008	와우산로27길 56	2020
602	서교동	U-009	어울마당로 130	2018
603	서교동	U-010	홍익로 17	2020
604	서교동	U-011	와우산로 149	2020
605	서교동	U-012	와우산로27길 7	2020
606	서교동	경찰-001	월드컵북로2길 25	2021
607	서교동	경찰-013	어울마당로 65	2018
608	서교동	마포-방범-0016	양화로18길 9	2019
609	서교동	마포-방범-0017	와우산로27길 74	2019
610	서교동	마포-방범-0018	와우산로21길 38	2019
611	서교동	마포-방범-0019	동교로19길 20	2019
612	서교동	마포-방범-0041	신촌로12길 29	2022
613	서교동	마포-방범-0045	와우산로17길 23	2024
614	서교동	마포-방범-0047	월드컵북로4길 72	2014
615	서교동	마포-방범-0049	잔다리로 81	2024
616	서교동	마포-방범-0059	월드컵로16길 34	2014
617	서교동	마포-방범-0075	잔다리로3길 31	2024
618	서교동	마포-방범-0076	동교로22길 30	2024
619	서교동	마포-방범-0078	와우산로13길 40	2022
620	서교동	마포-방범-0106	신촌로 94	2023
621	서교동	마포-방범-0107	동교로12안길 31	2024
622	서교동	마포-방범-0108	양화로19길 22	2024
623	서교동	마포-방범-0109	와우산로37길 10	2024
624	서교동	마포-방범-0110	어울마당로5길 42	2024
625	서교동	마포-방범-0113	양화로7길 12	2024
626	서교동	마포-방범-0138	와우산로38길 6	2023
627	서교동	마포-방범-0139	와우산로38길 32	2022
628	서교동	마포-방범-0140	양화로8길 23	2024
629	서교동	마포-방범-0141	잔다리로3안길 29	2024
630	서교동	마포-방범-0142	월드컵로8길 73	2024
631	서교동	마포-방범-0151	월드컵로20길 58	2022

632	서교동	마포-방범-0155	와우산로21길 19-3	2024
633	서교동	마포-방범-0179	연희로1길 15	2019
634	서교동	마포-방범-0180	월드컵북로1길 20	2019
635	서교동	마포-방범-0181	월드컵로14길 29	2019
636	서교동	마포-방범-0182	와우산로29가길 29	2019
637	서교동	마포-방범-0183	와우산로23길 41	2019
638	서교동	마포-방범-0250	와우산로37길 36	2020
639	서교동	마포-방범-0251	월드컵북로7길 69	2020
640	서교동	마포-방범-0279	동교로18길 9	2020
641	서교동	마포-방범-0285	양화로 45	2024
642	서교동	마포-방범-0286	양화로 45	2024
643	서교동	마포-방범-0287	양화로 45	2024
644	서교동	마포-방범-0292	양화로11길 21	2024
645	서교동	마포-방범-0293	양화로18안길 21	2024
646	서교동	마포-방범-0317	연남로 3	2023
647	서교동	마포-방범-0364	양화로6길 80	2024
648	서교동	마포-방범-0365	양화로10길 59	2024
649	서교동	마포-방범-0377	와우산로21길 19-3	2024
650	서교동	마포-방범-0435	서교동 479-1	2015
651	서교동	마포-방범-0436	와우산로21길 20-11	2024
652	서교동	마포-방범-0437	와우산로29길 26-31	2024
653	서교동	마포-방범-0438	와우산로35길 39	2022
654	서교동	마포-방범-0488	와우산로 33길 26	2022
655	서교동	마포-방범-0489	잔다리로7길 31	2024
656	서교동	마포-방범-0490	월드컵로 40	2024
657	서교동	마포-방범-0491	와우산로23길 20-28	2024
658	서교동	마포-방범-0492	와우산로25길 12	2024
659	서교동	마포-방범-0535	월드컵북로5길 53	2015
660	서교동	마포-방범-0536	잔다리로 42	2024
661	서교동	마포-방범-0547	어울마당로 55-1	2016
662	서교동	마포-방범-0548	와우산로21길 21	2016
663	서교동	마포-방범-0549	잔다리로6길 18	2024
664	서교동	마포-방범-0550	어울마당로 112	2024
665	서교동	마포-방범-0551	와우산로23길 56	2024
666	서교동	마포-방범-0552	어울마당로 146-1	2022
667	서교동	마포-방범-0613	잔다리로9길 3	2016
668	서교동	마포-방범-0614	홍익로2길 27-9	2016
669	서교동	마포-방범-0615	신촌로12나길 29	2016
670	서교동	마포-방범-0616	월드컵북로2길 65	2024
671	서교동	마포-방범-0617	잔다리로 17	2016
672	서교동	마포-방범-0618	월드컵북로5가길 35	2016
673	서교동	마포-방범-0619	와우산로 70	2016
674	서교동	마포-방범-0620	홍익로3길 20	2016
675	서교동	마포-방범-0671	홍익로 25	2016
676	서교동	마포-방범-0672	홍익로 18	2016
677	서교동	마포-방범-0673	월드컵북로 2길 65	2016
678	서교동	마포-방범-0674	와우산로21길 19-3	2024
679	서교동	마포-방범-0714	동교로17안길 42	2017
680	서교동	마포-방범-0715	동교로 212-2	2017
681	서교동	마포-방범-0716	성미산로10길 36-20	2017
682	서교동	마포-방범-0717	와우산로29길 48-29	2017
683	서교동	마포-방범-0757	월드컵북로7길 45	2017
684	서교동	마포-방범-0767	신촌로12길 4	2017

685	서교동	마포-방범-0802	성미산로10길 54	2018
686	서교동	마포-방범-0803	와우산로27길 48	2018
687	서교동	마포-방범-0804	월드컵로14길 5	2018
688	서교동	마포-방범-0805	월드컵북로4길 13	2018
689	서교동	마포-방범-0806	월드컵로12길 20	2018
690	서교동	마포-방범-0848	동교로12길 21	2018
691	서교동	마포-방범-0849	홍익로6길 30	2018
692	서교동	마포-방범-0880	양화로 11길 21	2019
693	서교동	마포-방범-0881	양화로6길 94	2019
694	서교동	마포-방범-0882	신촌로10길 9	2019
695	서교동	마포-방범-0883	신촌로2안길 48	2019
696	서교동	마포-방범-0884	동교로30길 17-5	2019
697	서교동	마포-방범-0911	와우산로33길 27	2019
698	서교동	마포-방범-0912	양화로16길 29	2019
699	서교동	마포-방범-0917	와우산로21길 19-3	2019
700	서교동	마포-방범-0921	노고산동 49-55	2019
701	서교동	마포-방범-0922	노고산동 49-55	2019
702	서교동	마포-방범-0923	노고산동 49-55	2019
703	서교동	마포-방범-0963	월드컵북로 2길 90	2020
704	서교동	마포-방범-0964	양화로 6길 9	2020
705	서교동	마포-방범-0965	월드컵로 20길 21	2020
706	서교동	마포-방범-0966	와우산로 21길 19-7	2020
707	서교동	마포-방범-0967	양화로 8길 32-17	2020
708	서교동	마포-방범-0968	월드컵로 20길 12	2020
709	서교동	마포-방범-1005	월드컵북로5길 21	2021
710	서교동	마포-방범-1025	신촌로12길 53	2022
711	서교동	마포-방범-1030	홍익로5길 36	2022
712	서교동	마포-방범-1063	와우산로 176	2023
713	서교동	마포-방범-1064	잔다리로6길 20-5	2023
714	서교동	마포-방범-1065	양화로7길 44-9	2023
715	서교동	마포-방범-1066	신촌로2안길 31	2023
716	서교동	마포-방범-1067	동교로 162	2023
717	서교동	마포-방범-1068	동교로27길 29	2023
718	서교동	마포-방범-1087	홍익로2길 29	2023
719	서교동	마포-방범-1103	홍익로 13	2023
720	서교동	마포-방범-1109	와우산로23길 56	2023
721	서교동	마포-방범-1110	잔다리로 10	2023
722	서교동	마포-방범-1111	잔다리로 7	2023
723	서교동	마포-방범-1120	양화로21길 33	2023
724	서교동	마포-방범-1130	신촌로 50	2023
725	서교동	마포-방범-1131	동교동 161-9	2023
726	서교동	마포-방범-1138	어울마당로 136	2023
727	서교동	마포-방범-1139	홍익로5안길 14	2023
728	서교동	마포-방범-1140	어울마당로 98	2023
729	서교동	마포-방범1141	어울마당로 88	2023
730	서교동	마포-방범1142	와우산로 75	2023
731	서교동	마포-방범1143	양화로 105	2023
732	서교동	마포-방범1149	서교동 380-44	2023
733	서교동	마포-방범1150	월드컵북로5길 59	2023
734	서교동	마포-방범1152	월드컵북로5나길 21	2023
735	서교동	마포-방범-1158	와우산로35길 50-4	2024
736	서교동	마포-방범-1162	어울마당로 111	2024
737	서교동	마포-방범-1163	어울마당로 107	2024

738	서교동	마포-방범-1164	양화로10길 19	2024
739	서교동	마포-방범-1165	양화로6길 57-8	2024
740	서교동	마포-방범-1168	와우산로35길 67	2024
741	서교동	마포-방범-1169	어울마당로144	2024
742	서교동	마포-방범-1170	잔다리로 16	2024
743	서교동	마포-방범-1171	와우산로17길 5	2024
744	서교동	마포-방범-1172	와우산로17길 25	2024
745	서교동	마포-방범-1239	홍익로 3-28	2024
746	서교동	마포-방범-1240	어울마당로5길 36	2024
747	서교동	마포-방범-1241	신촌로10길 30	2024
748	서교동	마포-방범-1242	와우산로29라길 15	2024
749	서교동	마포-방범-청소-004	와우산로19길 18	2021
750	합정동	경찰-011	월드컵로7길 51	2021
751	합정동	경찰-012	토정로4길 18	2021
752	합정동	마포-방범-0021	월드컵로5길 48	2019
753	합정동	마포-방범-0053	월드컵로7길 89	2023
754	합정동	마포-방범-0054	성지3길 19	2023
755	합정동	마포-방범-0055	토정로5길 26	2014
756	합정동	마포-방범-0082	월드컵로7길 25	2016
757	합정동	마포-방범-0086	동교로8길 35	2016
758	합정동	마포-방범-0112	독막로4길 10	2023
759	합정동	마포-방범-0148	토정로3안길 20	2024
760	합정동	마포-방범-0149	독막로6길 22	2022
761	합정동	마포-방범-0252	성지1길 9	2020
762	합정동	마포-방범-0253	토정로2길 6-24	2020
763	합정동	마포-방범-0254	월드컵로5길 79	2020
764	합정동	마포-방범-0255	동교로8길 15	2020
765	합정동	마포-방범-0297	동교로 74	2020
766	합정동	마포-방범-0298	월드컵로7길 13	2020
767	합정동	마포-방범-0366	희우정로 34	2023
768	합정동	마포-방범-0379	토정로 2	2024
769	합정동	마포-방범-0439	월드컵로7안길 20	2023
770	합정동	마포-방범-0440	토정로4안길 5	2015
771	합정동	마포-방범-0493	희우정로 39-1	2015
772	합정동	마포-방범-0494	희우정로1길 21	2015
773	합정동	마포-방범-0495	토정로 28	2015
774	합정동	마포-방범-0496	성지1길 32-26	2024
775	합정동	마포-방범-0521	월드컵로5길 79	2015
776	합정동	마포-방범-0522	토정로 8-19	2022
777	합정동	마포-방범-0523	양화진길 29	2022
778	합정동	마포-방범-0562	합정동 473-1	2016
779	합정동	마포-방범-0621	포은로2길 21	2016
780	합정동	마포-방범-0622	포은로2가길 14	2016
781	합정동	마포-방범-0623	양화로1길 38	2016
782	합정동	마포-방범-0624	월드컵로1길 21	2016
783	합정동	마포-방범-0625	월드컵로3길 76	2016
784	합정동	마포-방범-0626	성지길 49	2016
785	합정동	마포-방범-0627	어울마당로3길 14	2016
786	합정동	마포-방범-0718	동교로8안길 31	2017
787	합정동	마포-방범-0719	양화로3길 73	2017
788	합정동	마포-방범-0720	월드컵로5길 59	2017
789	합정동	마포-방범-0758	성지1길 10-27	2017
790	합정동	마포-방범-0807	동교로 24	2018

791	합정동	마포-방범-0808	양화진2길 27	2018
792	합정동	마포-방범-0809	동교로 16-18	2018
793	합정동	마포-방범-0810	토정로 4길 41	2018
794	합정동	마포-방범-0811	토정로4길 43-1	2018
795	합정동	마포-방범-0850	동교로 38	2018
796	합정동	마포-방범-0885	동교로8길 67	2019
797	합정동	마포-방범-0886	토정로 34	2019
798	합정동	마포-방범-0887	동교로 30-10	2019
799	합정동	마포-방범-0888	양화로 26	2019
800	합정동	마포-방범-0889	토정로2길 5	2019
801	합정동	마포-방범-0890	양화진4길 3	2019
802	합정동	마포-방범-0969	성지 1길 31	2020
803	합정동	마포-방범-1013	월드컵로5길 33-11	2021
804	합정동	마포-방범-1069	성지길 24	2023
805	합정동	마포-방범-1070	독막로 2길 13	2023
806	합정동	마포-방범-1071	동교로8안길 12	2023
807	합정동	마포-방범-1072	양화로6길 57	2023
808	합정동	마포-방범-1073	월드컵로3길 55	2023
809	합정동	마포-방범-1121	월드컵로7길 33	2023
810	합정동	마포-방범-1132	독막로 64	2023
811	합정동	마포-방범-1133	독막로 42	2023
812	합정동	마포-방범1151	성지3길 55	2023
813	합정동	마포-방범-1243	포은로 37-1	2024
814	합정동	마포-방범-발전소공원-01	합정동 55-1	2020
815	합정동	마포-방범-발전소공원-02	합정동 55-1	2020
816	합정동	마포-방범-발전소공원-03	합정동 55-1	2020
817	합정동	마포-방범-발전소공원-04	합정동 55-1	2020
818	합정동	마포-방범-발전소공원-05	합정동 55-1	2020
819	합정동	마포-방범-발전소공원-06	합정동 55-1	2020
820	합정동	마포-방범-발전소공원-07	합정동 55-1	2020
821	합정동	마포-방범-발전소공원-08	당인동 1	2020
822	합정동	마포-방범-발전소공원-09	당인동 1	2020
823	합정동	마포-방범-발전소공원-10	당인동 1	2020
824	합정동	마포-방범-발전소공원-11	당인동 1	2020
825	합정동	마포-방범-발전소공원-12	합정동 55-1	2020
826	합정동	마포-방범-발전소공원-13	합정동 55-1	2020
827	합정동	마포-방범-발전소공원-14	당인동 1	2020
828	합정동	마포-방범-발전소공원-15	합정동 55-1	2020
829	합정동	마포-방범-발전소공원-16	합정동 55-1	2020
830	합정동	마포-방범-발전소공원-17	합정동 55-1	2020
831	합정동	마포-방범-발전소공원-18	합정동 55-1	2020
832	합정동	마포-방범-발전소공원-19	합정동 55-1	2020
833	합정동	마포-방범-발전소공원-20	당인동 1	2020
834	합정동	마포-방범-발전소공원-21	당인동 1	2020
835	합정동	마포-방범-발전소공원-22	당인동 1	2020
836	합정동	마포-방범-발전소공원-23	합정동 55-1	2020
837	합정동	마포-방범-청소-005	희우정로1길 40	2021
838	합정동	마포-방범-청소-010	양화진길 5	2021
839	망원1동	경찰-002	희우정로12길 24	2021
840	망원1동	경찰-003	월드컵로 87	2021
841	망원1동	경찰-004	포은로5길 22	2021
842	망원1동	경찰-006	월드컵로13길 55-32	2021
843	망원1동	마포-방범-0022	월드컵로23길 12	2019

844	망원1동	마포-방범-0023	망원로6길 19	2019
845	망원1동	마포-방범-0052	월드컵로11길 61	2023
846	망원1동	마포-방범-0081	포은로6길 39	2022
847	망원1동	마포-방범-0083	희우정로13길 24	2024
848	망원1동	마포-방범-0085	월드컵로 11길 13	2022
849	망원1동	마포-방범-0115	희우정로17길 23	2022
850	망원1동	마포-방범-0145	월드컵로19길 21	2016
851	망원1동	마포-방범-0146	월드컵로13길 57	2016
852	망원1동	마포-방범-0184	포은로 88	2019
853	망원1동	마포-방범-0256	동교로3길 104	2020
854	망원1동	마포-방범-0257	월드컵로11길 50	2020
855	망원1동	마포-방범-0258	망원로4길 38	2020
856	망원1동	마포-방범-0291	월드컵로15길 53	2022
857	망원1동	마포-방범-0367	동교로3길 56	2023
858	망원1동	마포-방범-0441	희우정로15길 5	2015
859	망원1동	마포-방범-0442	희우정로10길 9	2015
860	망원1동	마포-방범-0443	희우정로16길 32	2023
861	망원1동	마포-방범-0497	포은로8길 41	2015
862	망원1동	마포-방범-0498	월드컵로17길 66	2015
863	망원1동	마포-방범-0499	월드컵로17길 45	2015
864	망원1동	마포-방범-0500	동교로1길 22	2024
865	망원1동	마포-방범-0628	망원로6길 3	2016
866	망원1동	마포-방범-0629	월드컵로 79	2016
867	망원1동	마포-방범-0630	월드컵로17길 25-10	2016
868	망원1동	마포-방범-0631	동교로 27-10	2016
869	망원1동	마포-방범-0632	동교로 29-6	2016
870	망원1동	마포-방범-0633	희우정로10길 29	2016
871	망원1동	마포-방범-0634	망원로 16	2016
872	망원1동	마포-방범-0678	월드컵로21길 47	2016
873	망원1동	마포-방범-0721	희우정로20길 43	2017
874	망원1동	마포-방범-0722	포은로 102	2017
875	망원1동	마포-방범-0723	희우정로21길 12-13	2017
876	망원1동	마포-방범-0759	포은로6길 27	2017
877	망원1동	마포-방범-0812	동교로1길 44	2018
878	망원1동	마포-방범-0813	망원로2길 24	2018
879	망원1동	마포-방범-0830	망원동 458-65	2018
880	망원1동	마포-방범-0851	포은로6길 10	2018
881	망원1동	마포-방범-0891	망원로 84-9	2019
882	망원1동	마포-방범-0892	월드컵로15길 53	2019
883	망원1동	마포-방범-0893	포은로 66	2019
884	망원1동	마포-방범-0894	월드컵로23길 81	2019
885	망원1동	마포-방범-0895	망원로4길 34	2019
886	망원1동	마포-방범-0896	망원로4길 11	2019
887	망원1동	마포-방범-0970	월드컵로 13길 79	2020
888	망원1동	마포-방범-0971	망원동 211-43	2020
889	망원1동	마포-방범-1006	망원로2길 73	2021
890	망원1동	마포-방범-1074	월드컵로11길 28	2023
891	망원1동	마포-방범-1075	망원로 7	2023
892	망원1동	마포-방범-1086	포은로 79	2023
893	망원1동	마포-방범-1122	포은로5길 16	2023
894	망원1동	마포-방범-1134	월드컵로 105	2023
895	망원1동	마포-방범-1135	망원로 88	2023
896	망원1동	마포-방범-1244	포은로8길 34	2024

897	망원1동	마포-방범-청소-006	망원로 64-3	2021
898	망원2동	경찰-005	월드컵로31길 107	2021
899	망원2동	그린파킹-015	월드컵로31길 38-4	2024
900	망원2동	마포-방범-0024	월드컵로29길 60	2019
901	망원2동	마포-방범-0025	월드컵로31길 78	2019
902	망원2동	마포-방범-0051	망원로3길 12	2024
903	망원2동	마포-방범-0084	방울내로 11길 61	2016
904	망원2동	마포-방범-0111	방울내로9안길 103	2023
905	망원2동	마포-방범-0114	방울내로11길 129	2016
906	망원2동	마포-방범-0147	방울내로9안길 29	2016
907	망원2동	마포-방범-0185	망원로7길 17	2019
908	망원2동	마포-방범-0186	월드컵로25길 35	2019
909	망원2동	마포-방범-0187	월드컵로29길 32	2019
910	망원2동	마포-방범-0188	월드컵로31길 23	2019
911	망원2동	마포-방범-0196	방울내로9안길 40	2019
912	망원2동	마포-방범-0197	방울내로5길 39	2019
913	망원2동	마포-방범-0198	방울내로7길 23	2019
914	망원2동	마포-방범-0199	월드컵로25길 98	2019
915	망원2동	마포-방범-0200	월드컵로25길 74	2019
916	망원2동	마포-방범-0201	월드컵로29길 68	2019
917	망원2동	마포-방범-0259	망원로 49-4	2020
918	망원2동	마포-방범-0260	방울내로11길 181	2020
919	망원2동	마포-방범-0320	월드컵로31길 69	2023
920	망원2동	마포-방범-0368	방울내로 24-12	2024
921	망원2동	마포-방범-0376	망원동 509-1	2023
922	망원2동	마포-방범-0390	방울내로 40	2024
923	망원2동	마포-방범-0444	망원로 1-5	2015
924	망원2동	마포-방범-0501	월드컵로25길 164	2023
925	망원2동	마포-방범-0502	월드컵로29길 14	2015
926	망원2동	마포-방범-0503	월드컵로29길 104	2015
927	망원2동	마포-방범-0531	방울내로 19	2015
928	망원2동	마포-방범-0532	방울내로 53	2015
929	망원2동	마포-방범-0635	방울내로 11길 38	2016
930	망원2동	마포-방범-0636	망원로1길10	2016
931	망원2동	마포-방범-0637	망원로11길 29	2016
932	망원2동	마포-방범-0638	방울내로1길 41-14	2016
933	망원2동	마포-방범-0639	망원로7길 31-14	2016
934	망원2동	마포-방범-0724	월드컵로25길 8	2017
935	망원2동	마포-방범-0725	월드컵로 165	2017
936	망원2동	마포-방범-0726	월드컵로31길 11	2017
937	망원2동	마포-방범-0760	망원로1길 28	2017
938	망원2동	마포-방범-0815	망원로7길 17-14	2018
939	망원2동	마포-방범-0852	방울내로11길 27	2018
940	망원2동	마포-방범-0897	방울내로6길 8-9	2019
941	망원2동	마포-방범-0898	월드컵로29길 42	2019
942	망원2동	마포-방범-0972	망원로 11길 54	2020
943	망원2동	마포-방범-1007	포은로 147	2021
944	망원2동	마포-방범-1076	방울내로9길 34	2023
945	망원2동	마포-방범-1077	망원로7길 41	2023
946	망원2동	마포-방범-1078	망원로11길 41-9	2023
947	망원2동	마포-방범-1123	방울내로 75	2023
948	망원2동	마포-방범-1136	월드컵로 149	2023
949	망원2동	마포-방범1144	포은로 127-6	2023

950	망원2동	마포-방범1145	방울내로 87	2023
951	망원2동	마포-방범-1245	월드컵로25길 68	2024
952	연남동	경찰-009	동교로38안길 17	2021
953	연남동	그린파킹-016	성미산로26길 26	2024
954	연남동	마포-방범-0020	연남로3길 81	2019
955	연남동	마포-방범-0046	성미산로 190-31	2023
956	연남동	마포-방범-0048	성미산로 161-15	2014
957	연남동	마포-방범-0050	연희로1길 43	2023
958	연남동	마포-방범-0074	연남로11길 21	2016
959	연남동	마포-방범-0077	연남로5길 29	2024
960	연남동	마포-방범-0079	동교로50길 17	2022
961	연남동	마포-방범-0080	연남로9길 11-6	2016
962	연남동	마포-방범-0143	동교로 282	2019
963	연남동	마포-방범-0144	성미산로 194	2023
964	연남동	마포-방범-0261	성미산로17길 9	2020
965	연남동	마포-방범-0262	월드컵북로16길 64	2020
966	연남동	마포-방범-0280	연남동 375-20	2020
967	연남동	마포-방범-0302	동교로 51길 13	2013
968	연남동	마포-방범-0303	성미산로 173	2022
969	연남동	마포-방범-0304	동교로 269	2013
970	연남동	마포-방범-0305	성미산로 138	2022
971	연남동	마포-방범-0306	성미산로27길 33	2013
972	연남동	마포-방범-0307	성미산로23길 46	2022
973	연남동	마포-방범-0308	동교로 253	2023
974	연남동	마포-방범-0309	성미산로32길 51	2023
975	연남동	마포-방범-0310	성미산로32길 25	2013
976	연남동	마포-방범-0311	성미산로 150	2023
977	연남동	마포-방범-0312	성미산로29길 16	2023
978	연남동	마포-방범-0318	연남로3길 80	2023
979	연남동	마포-방범-0369	동교로51길 91	2024
980	연남동	마포-방범-0445	동교로38길 33-11	2015
981	연남동	마포-방범-0446	성미산로 195-9	2015
982	연남동	마포-방범-0504	성미산로17길 105	2015
983	연남동	마포-방범-0505	성미산로29길 32	2015
984	연남동	마포-방범-0506	동교로38길 26-16	2015
985	연남동	마포-방범-0507	연남로7길 38	2015
986	연남동	마포-방범-0508	성미산로17길 69	2022
987	연남동	마포-방범-0533	성미산로 12	2015
988	연남동	마포-방범-0534	동교로27길 99	2015
989	연남동	마포-방범-0558	성미산로29길 17-3	2016
990	연남동	마포-방범-0640	동교로51안길 17	2016
991	연남동	마포-방범-0641	연남로1길 11	2016
992	연남동	마포-방범-0642	연남로3길 14	2016
993	연남동	마포-방범-0643	동교로38길 12	2016
994	연남동	마포-방범-0644	연남로1길 60	2016
995	연남동	마포-방범-0645	성미산로27길 63	2016
996	연남동	마포-방범-0646	연남로7길 14	2016
997	연남동	마포-방범-0727	동교로36길 12	2017
998	연남동	마포-방범-0728	성미산로16길 26	2017
999	연남동	마포-방범-0729	연남로 30	2017
1000	연남동	마포-방범-0761	월드컵북로8길 59	2017
1001	연남동	마포-방범-0816	성미산로19길 52	2018
1002	연남동	마포-방범-0817	동교로51안길 7	2018

1003	연남동	마포-방범-0818	성미산로16길 43	2018
1004	연남동	마포-방범-0853	연남로 52	2018
1005	연남동	마포-방범-0899	성미산로 17길 49	2019
1006	연남동	마포-방범-0900	성미산로15길 72	2019
1007	연남동	마포-방범-0901	성미산로 162	2019
1008	연남동	마포-방범-0943	연남동 448-4	2019
1009	연남동	마포-방범-0973	연남로 97	2020
1010	연남동	마포-방범-0974	동교로 51길 47	2020
1011	연남동	마포-방범-1012	동교로 225	2021
1012	연남동	마포-방범-1079	연희로1길 57	2023
1013	연남동	마포-방범1153	동교로25길 77	2023
1014	연남동	마포-방범-1246	월드컵북로8길 46	2024
1015	연남동	마포-방범-1247	성미산로 161-14	2024
1016	연남동	마포-방범-1248	연남로1길 37	2024
1017	성산1동	그린파킹-018	월드컵북로20안길 22	2024
1018	성산1동	마포-방범-0026	동교로17길 88	2019
1019	성산1동	마포-방범-0027	성미산로5길 17	2019
1020	성산1동	마포-방범-0028	월드컵로28길 29	2019
1021	성산1동	마포-방범-0029	연남로11길 52	2019
1022	성산1동	마포-방범-0057	성미산로13길 53	2023
1023	성산1동	마포-방범-0058	성산로6길 25	2023
1024	성산1동	마포-방범-0087	월드컵로30길 16	2022
1025	성산1동	마포-방범-0088	성미산로 5길 42	2022
1026	성산1동	마포-방범-0089	월드컵북로12안길 68	2023
1027	성산1동	마포-방범-0091	동교로19길 78	2022
1028	성산1동	마포-방범-0116	성산로4길 46	2016
1029	성산1동	마포-방범-0117	성미산로7길 4	2016
1030	성산1동	마포-방범-0119	월드컵로30다길 23-10	2016
1031	성산1동	마포-방범-0120	성산로2길 21	2016
1032	성산1동	마포-방범-0121	월드컵북로23길 10	2016
1033	성산1동	마포-방범-0150	성미산로11길 75	2016
1034	성산1동	마포-방범-0153	성미산로5안길 25	2016
1035	성산1동	마포-방범-0154	성산동 347-3	2022
1036	성산1동	마포-방범-0189	동교로23길 107	2019
1037	성산1동	마포-방범-0263	월드컵북로15안길 26	2020
1038	성산1동	마포-방범-0264	월드컵북로15길 27	2020
1039	성산1동	마포-방범-0319	월드컵북로12길 27	2023
1040	성산1동	마포-방범-0370	월드컵로30가길 11	2023
1041	성산1동	마포-방범-0375	성산동 587-18	2024
1042	성산1동	마포-방범-0391	성미산로 52	2015
1043	성산1동	마포-방범-0392	성미산로11길 36	2023
1044	성산1동	마포-방범-0447	성미산로7안길 40	2015
1045	성산1동	마포-방범-0448	연남로11길 40	2015
1046	성산1동	마포-방범-0449	월드컵북로11길 18	2015
1047	성산1동	마포-방범-0509	성산로2길 54	2015
1048	성산1동	마포-방범-0510	월드컵로12길 100	2022
1049	성산1동	마포-방범-0511	성미산로7안길 8-18	2024
1050	성산1동	마포-방범-0512	성미산로15길 111	2015
1051	성산1동	마포-방범-0555	성산동 588-8	2016
1052	성산1동	마포-방범-0556	성산동 산11-1	2016
1053	성산1동	마포-방범-0647	성미산로 30-5	2016
1054	성산1동	마포-방범-0648	월드컵북로 78	2016
1055	성산1동	마포-방범-0649	성미산로1길 40	2016

1056	성산1동	마포-방범-0650	월드컵로30다길 1	2016
1057	성산1동	마포-방범-0651	월드컵로30나길 33	2016
1058	성산1동	마포-방범-0652	성미산로15길 25-1	2016
1059	성산1동	마포-방범-0730	월드컵로26길 12	2017
1060	성산1동	마포-방범-0731	월드컵로32길 42	2017
1061	성산1동	마포-방범-0732	성미산로 24	2017
1062	성산1동	마포-방범-0762	성미산로2길 6	2017
1063	성산1동	마포-방범-0814	새터산5길 20	2018
1064	성산1동	마포-방범-0819	월드컵북로16길 17	2018
1065	성산1동	마포-방범-0820	성미산로3나길 34	2018
1066	성산1동	마포-방범-0821	성미산로7안길 13	2018
1067	성산1동	마포-방범-0822	성미산로11길 121	2018
1068	성산1동	마포-방범-0854	성미산로5길 66-10	2018
1069	성산1동	마포-방범-0902	월드컵로30다길 32	2019
1070	성산1동	마포-방범-0903	월드컵로 158	2019
1071	성산1동	마포-방범-0904	월드컵북로12안길 34	2019
1072	성산1동	마포-방범-0916	월드컵북로 183	2019
1073	성산1동	마포-방범-0929	성산동 117-1	2019
1074	성산1동	마포-방범-0946	성산로4길 42	2020
1075	성산1동	마포-방범-0975	성산로 4안길 24	2020
1076	성산1동	마포-방범-0976	성산동 206-14	2020
1077	성산1동	마포-방범-0977	월드컵북로 15길 45	2020
1078	성산1동	마포-방범-0982	성산근린공원(약수터)	2020
1079	성산1동	마포-방범-0983	성산근린공원(월드컵북로방향)	2020
1080	성산1동	마포-방범-0984	성산근린공원(홍익사대부속 뒷편)	2020
1081	성산1동	마포-방범-1010	월드컵북로12길 79	2021
1082	성산1동	마포-방범-1080	성미산로1길 58	2023
1083	성산1동	마포-방범-1081	월드컵북로 121	2023
1084	성산1동	마포-방범-1082	월드컵북로15안길 40	2023
1085	성산1동	마포-방범-1125	성미산로11길 9	2023
1086	성산1동	마포-방범-1137	성미산로 41	2023
1087	성산1동	마포-방범1146	성미산로1길 71	2023
1088	성산1동	마포-방범-1205	성산동 산 11-58	2024
1089	성산1동	마포-방범-1206	성산동 산 11-71	2024
1090	성산1동	마포-방범-1207	성산동 산 11-71	2024
1091	성산1동	마포-방범-1208	성산동 산 11-64	2024
1092	성산1동	마포-방범-1209	성산동 산 11-64	2024
1093	성산1동	마포-방범-1210	성산동 산 11-64	2024
1094	성산1동	마포-방범-1211	성산동 산 23-3	2024
1095	성산1동	마포-방범-1212	성산동 산 23-1	2024
1096	성산1동	마포-방범-1213	성산동 산 11-66	2024
1097	성산1동	마포-방범-1214	성산동 44-7	2024
1098	성산1동	마포-방범-1215	성산동 산 11-66	2024
1099	성산1동	마포-방범-1216	성산동 산 11-59	2024
1100	성산1동	마포-방범-1217	성산동 산 23-1	2024
1101	성산1동	마포-방범-1218	성산동 산 16	2024
1102	성산1동	마포-방범-1219	성산동 산 16	2024
1103	성산1동	마포-방범-1249	월드컵북로9길 27	2024
1104	성산1동	마포-방범-1250	월드컵로26길 27	2024
1105	성산1동	마포-방범-1265	성산동 산 11-58	2024
1106	성산1동	마포-방범-1266	성산동 산 11-58	2024
1107	성산1동	마포-방범-1267	성산동 산 11-58	2024
1108	성산1동	마포-방범-청소-007	성미산로13길 87	2021

1109	성산2동	그린파킹-001	월드컵북로27길 48	2024
1110	성산2동	그린파킹-002	월드컵북로27길 42	2024
1111	성산2동	그린파킹-003	새터산14안길 13	2024
1112	성산2동	그린파킹-004	새터산10길 19	2024
1113	성산2동	그린파킹-005	월드컵북로27길 23	2024
1114	성산2동	그린파킹-006	월드컵북로27길 16	2024
1115	성산2동	그린파킹-007	월드컵북로27길 6	2024
1116	성산2동	그린파킹-008	새터산12길 38	2024
1117	성산2동	그린파킹-009	새터산12길 39	2024
1118	성산2동	그린파킹-010	새터산2길 19	2024
1119	성산2동	그린파킹-011	새터산14길 15	2024
1120	성산2동	그린파킹-012	모래내로7길 70	2024
1121	성산2동	그린파킹-013	성암로3길 46	2024
1122	성산2동	그린파킹-014	새터산14길 1	2024
1123	성산2동	마포-방범-0030	성암로3길 34	2019
1124	성산2동	마포-방범-0056	성암로3길 1	2022
1125	성산2동	마포-방범-0060	월드컵북로31길 5	2023
1126	성산2동	마포-방범-0090	모래내로7길 36	2023
1127	성산2동	마포-방범-0152	새터산10길 19	2016
1128	성산2동	마포-방범-0190	새터산6길 2	2019
1129	성산2동	마포-방범-0191	성암로5길 29	2019
1130	성산2동	마포-방범-0192	새터산16길 14	2019
1131	성산2동	마포-방범-0208	월드컵로36길	2019
1132	성산2동	마포-방범-0265	새터산5길 46	2020
1133	성산2동	마포-방범-0266	성암로9안길 28	2020
1134	성산2동	마포-방범-0267	월드컵북로31길 35	2020
1135	성산2동	마포-방범-0268	모래내로9길 24	2020
1136	성산2동	마포-방범-0269	월드컵북로38길 26	2020
1137	성산2동	마포-방범-0281	성산동(버스 월드컵경기장역 14-138)	2020
1138	성산2동	마포-방범-0321	성산동 200-335	2023
1139	성산2동	마포-방범-0322	성산동 200-335	2023
1140	성산2동	마포-방범-0323	성산동 165-77	2023
1141	성산2동	마포-방범-0324	성산동 147-5	2023
1142	성산2동	마포-방범-0371	새터산근린공원	2023
1143	성산2동	마포-방범-0373	중동 40-5	2024
1144	성산2동	마포-방범-0385	월드컵북로38가길 24	2015
1145	성산2동	마포-방범-0386	월드컵북로30길 14	2024
1146	성산2동	마포-방범-0387	모래내로7길 12	2024
1147	성산2동	마포-방범-0388	월드컵북로 152	2015
1148	성산2동	마포-방범-0389	새터산2길 34	2015
1149	성산2동	마포-방범-0450	성암로9안길 3	2022
1150	성산2동	마포-방범-0451	새터산9길 11	2015
1151	성산2동	마포-방범-0461	성산동 667-1	2015
1152	성산2동	마포-방범-0462	중동 228	2015
1153	성산2동	마포-방범-0463	월드컵북로38나길 25	2015
1154	성산2동	마포-방범-0513	모래내로9길 16	2022
1155	성산2동	마포-방범-0514	월드컵북로27길 9	2023
1156	성산2동	마포-방범-0515	월드컵북로30길 9-31	2015
1157	성산2동	마포-방범-0516	월드컵로34길 8	2015
1158	성산2동	마포-방범-0529	월드컵북로 236	2015
1159	성산2동	마포-방범-0530	월드컵로36길 47	2015
1160	성산2동	마포-방범-0553	불광천(성미다리 인근)	2024
1161	성산2동	마포-방범-0554	불광천(홈플러스 진입로)	2024

1162	성산2동	마포-방범-0653	성암로9안길 19-3	2016
1163	성산2동	마포-방범-0654	성암로9안길 8-10	2016
1164	성산2동	마포-방범-0655	모래내로 87	2016
1165	성산2동	마포-방범-0656	모래내로5길 9	2016
1166	성산2동	마포-방범-0657	성산동 350-2	2016
1167	성산2동	마포-방범-0658	성암로 133	2016
1168	성산2동	마포-방범-0659	성산동 산53	2016
1169	성산2동	마포-방범-0733	월드컵북로38길 48	2017
1170	성산2동	마포-방범-0734	월드컵북로 200	2017
1171	성산2동	마포-방범-0735	성암로5안길 5	2017
1172	성산2동	마포-방범-0763	월드컵북로36길 21	2017
1173	성산2동	마포-방범-0823	새터산길 51	2018
1174	성산2동	마포-방범-0824	월드컵북로 168	2018
1175	성산2동	마포-방범-0825	월드컵북로38나길 9	2018
1176	성산2동	마포-방범-0832	중동 58-1	2018
1177	성산2동	마포-방범-0833	중동 58-1	2018
1178	성산2동	마포-방범-0834	중동 58-1	2018
1179	성산2동	마포-방범-0835	중동 58-1	2018
1180	성산2동	마포-방범-0836	중동 58-1	2018
1181	성산2동	마포-방범-0837	중동 58-1	2018
1182	성산2동	마포-방범-0855	월드컵북로 162	2018
1183	성산2동	마포-방범-0905	성암로9길 28	2019
1184	성산2동	마포-방범-0906	성암로3길 42-10	2019
1185	성산2동	마포-방범-0907	월드컵북로 170	2019
1186	성산2동	마포-방범-0914	중동 36-34	2019
1187	성산2동	마포-방범-0915	성산동 199-11	2019
1188	성산2동	마포-방범-0925	성중길 82	2019
1189	성산2동	마포-방범-0926	성중길 82	2019
1190	성산2동	마포-방범-0927	중동 89-7	2019
1191	성산2동	마포-방범-0928	중동 58-1	2019
1192	성산2동	마포-방범-0930	성산동 94-2	2019
1193	성산2동	마포-방범-0931	성산동 196-2	2019
1194	성산2동	마포-방범-0932	성산동 206-1	2019
1195	성산2동	마포-방범-0933	성산동 336-1	2019
1196	성산2동	마포-방범-0934	성산동 342-2	2019
1197	성산2동	마포-방범-0935	성산동 565-11	2019
1198	성산2동	마포-방범-0936	성산동 390-1	2019
1199	성산2동	마포-방범-0937	상암동 1161-3	2019
1200	성산2동	마포-방범-0938	성산동 486-2	2019
1201	성산2동	마포-방범-0939	성산동 405	2019
1202	성산2동	마포-방범-0940	성산동 405-7	2019
1203	성산2동	마포-방범-0942	중동 388	2019
1204	성산2동	마포-방범-0978	새터산 14길 24-13	2020
1205	성산2동	마포-방범-0979	성산동 120-14	2020
1206	성산2동	마포-방범-0987	성산동 405	2020
1207	성산2동	마포-방범-0988	성산동 405	2020
1208	성산2동	마포-방범-0989	성산동 405	2020
1209	성산2동	마포-방범-1008	월드컵북로33길 10	2021
1210	성산2동	마포-방범-1083	새터산11길 20	2023
1211	성산2동	마포-방범-1084	월드컵북로 221	2023
1212	성산2동	마포-방범-1105	중동27-57	2023
1213	성산2동	마포-방범-1106	중동27-57	2023
1214	성산2동	마포-방범-1107	중동27-57	2023

1215	성산2동	마포-방범-1108	중동27-57	2023
1216	성산2동	마포-방범-1124	성산동 180-6	2023
1217	성산2동	마포-방범-1126	모래내로5길 19	2023
1218	성산2동	마포-방범1147	중동 151	2023
1219	성산2동	마포-방범1148	성암로 31	2023
1220	성산2동	마포-방범-1173	성산동 산 4-8	2024
1221	성산2동	마포-방범-1174	성산동 산 4-8	2024
1222	성산2동	마포-방범-1175	성산동 산 4-8	2024
1223	성산2동	마포-방범-1176	성산동 산 4-8	2024
1224	성산2동	마포-방범-1177	성산동 165-77	2024
1225	성산2동	마포-방범-1178	성산동 177-5	2024
1226	성산2동	마포-방범-1179	성산동 산 4-8	2024
1227	성산2동	마포-방범-1180	성산동 산 4-8	2024
1228	성산2동	마포-방범-1181	성산동 산 4-8	2024
1229	성산2동	마포-방범-1182	성산동 165-120	2024
1230	성산2동	마포-방범-1221	증산로 87	2024
1231	성산2동	마포-방범-1222	성산동 산 53-13	2024
1232	성산2동	마포-방범-1223	상암동 1716-4	2024
1233	성산2동	마포-방범-1224	상암동 1629	2024
1234	성산2동	마포-방범-1225	성산동 산 52	2024
1235	성산2동	마포-방범-1251	새터산길 3	2024
1236	성산2동	마포-방범-1252	월드컵북로31길 17	2024
1237	성산2동	마포-방범-청소-008	월드컵북로 190	2021
1238	성산2동	마포-방범-청소-009	월드컵북로30길 44	2021
1239	상암동	그린파킹-017	월드컵북로 332	2024
1240	상암동	마포-방범-0118	월드컵북로48길 38	2022
1241	상암동	마포-방범-0122	상암산로1길 55	2023
1242	상암동	마포-방범-0123	상암산로1길 55	2024
1243	상암동	마포-방범-0193	월드컵북로44길 49	2019
1244	상암동	마포-방범-0194	월드컵북로44길 10	2019
1245	상암동	마포-방범-0195	성암로15길 35	2019
1246	상암동	마포-방범-0270	월드컵북로44길 35-6	2020
1247	상암동	마포-방범-0282	상암동(월드컵파크자이11단지 105동 앞)	2020
1248	상암동	마포-방범-0283	상암산로1길 75	2020
1249	상암동	마포-방범-0284	상암동 14-5	2020
1250	상암동	마포-방범-0288	상암로 748-21	2023
1251	상암동	마포-방범-0289	상암로 748-21	2023
1252	상암동	마포-방범-0290	상암로 748-21	2023
1253	상암동	마포-방범-0313	월드컵북로 501	2023
1254	상암동	마포-방범-0314	월드컵북로 501	2023
1255	상암동	마포-방범-0325	상암동 1636	2023
1256	상암동	마포-방범-0326	상암동 1636	2023
1257	상암동	마포-방범-0372	월드컵북로 502-7	2023
1258	상암동	마포-방범-0374	월드컵로42길 20(유아숲 체험장 입구)	2023
1259	상암동	마포-방범-0384	월드컵북로 351	2015
1260	상암동	마포-방범-0452	월드컵북로43길 23	2015
1261	상암동	마포-방범-0464	상암동 1619	2015
1262	상암동	마포-방범-0469	상암동 1618-1	2024
1263	상암동	마포-방범-0517	성암로 205	2015
1264	상암동	마포-방범-0518	월드컵북로44길 81	2022
1265	상암동	마포-방범-0519	월드컵북로 445	2023
1266	상암동	마포-방범-0524	월드컵로42길 38	2022
1267	상암동	마포-방범-0525	월드컵북로62길 11	2015

1268	상암동	마포-방범-0526	매봉산로 24-1	2024
1269	상암동	마포-방범-0527	월드컵로42길 30	2023
1270	상암동	마포-방범-0528	월드컵로42길 30(상지초교 후문)	2022
1271	상암동	마포-방범-0605	성암로 229	2016
1272	상암동	마포-방범-0660	구룡길 19	2016
1273	상암동	마포-방범-0661	월드컵로42길 55	2016
1274	상암동	마포-방범-0662	월드컵북로44길 30	2016
1275	상암동	마포-방범-0663	월드컵북로42라길 19	2016
1276	상암동	마포-방범-0664	월드컵북로42가길 6	2016
1277	상암동	마포-방범-0665	월드컵북로45길 15	2016
1278	상암동	마포-방범-0666	상암동 1718-1	2016
1279	상암동	마포-방범-0668	상암동 1735	2016
1280	상암동	마포-방범-0669	상암동 1735	2024
1281	상암동	마포-방범-0679	매봉산로2길 26	2016
1282	상암동	마포-방범-0736	성암로 197	2017
1283	상암동	마포-방범-0737	월드컵로42길 13	2017
1284	상암동	마포-방범-0738	월드컵북로50길 14-10	2017
1285	상암동	마포-방범-0739	월드컵북로 501	2017
1286	상암동	마포-방범-0764	향동천(상암 월드컵 11-12 단지)	2017
1287	상암동	마포-방범-0826	상암동 1754-1(안쪽 골목 입구)	2018
1288	상암동	마포-방범-0827	상암동 1754(안쪽 골목 입구)	2018
1289	상암동	마포-방범-0828	성암로 211-4	2018
1290	상암동	마포-방범-0829	월드컵북로48길 47	2018
1291	상암동	마포-방범-0856	월드컵북로43길 38	2018
1292	상암동	마포-방범-0908	월드컵북로 502-14	2019
1293	상암동	마포-방범-0909	상암동 1737	2019
1294	상암동	마포-방범-0910	월드컵북로 347	2019
1295	상암동	마포-방범-0941	상암동 1572-2	2019
1296	상암동	마포-방범-0980	월드컵북로 42다길 10	2020
1297	상암동	마포-방범-0981	월드컵북로 324-11	2020
1298	상암동	마포-방범-0985	상암동 1747	2020
1299	상암동	마포-방범-0986	상암동 1747	2020
1300	상암동	마포-방범-0994	상암근린공원	2021
1301	상암동	마포-방범-0995	상암근린공원	2021
1302	상암동	마포-방범-0996	상암근린공원	2021
1303	상암동	마포-방범-0997	상암근린공원	2021
1304	상암동	마포-방범-1009	상암로15길 45	2021
1305	상암동	마포-방범-1031	매봉산근린공원	2022
1306	상암동	마포-방범-1032	매봉산(무장애 숲길 입구)	2022
1307	상암동	마포-방범-1033	새누리어린이공원	2022
1308	상암동	마포-방범-1085	매봉산로2길 67	2023
1309	상암동	마포-방범-1096	월드컵로42길 22	2023
1310	상암동	마포-방범-1097	월드컵로42길 22	2023
1311	상암동	마포-방범-1098	월드컵로42길 22	2023
1312	상암동	마포-방범-1099	월드컵로42길 22	2023
1313	상암동	마포-방범-1100	월드컵로42길 22	2023
1314	상암동	마포-방범-1101	월드컵로42길 22	2023
1315	상암동	마포-방범-1127	가양대로 124	2023
1316	상암동	마포-방범-1159	상암동 1053	2024
1317	상암동	마포-방범-1160	상암동 1053	2024
1318	상암동	마포-방범-1161	상암동 1053	2024
1319	상암동	마포-방범-1191	가양대로 179	2024
1320	상암동	마포-방범-1192	가양대로 179	2024

1321	상암동	마포-방범-1193	상암동 1656	2024
1322	상암동	마포-방범-1194	상암동 1656	2024
1323	상암동	마포-방범-1195	상암동 1681	2024
1324	상암동	마포-방범-1196	상암동 1681	2024
1325	상암동	마포-방범-1197	상암동 1742	2024
1326	상암동	마포-방범-1198	상암동 1742	2024
1327	상암동	마포-방범-1199	상암동 1744	2024
1328	상암동	마포-방범-1200	상암동 1744	2024
1329	상암동	마포-방범-1201	상암동 1753	2024
1330	상암동	마포-방범-1202	상암동 1753	2024
1331	상암동	마포-방범-1253	월드컵북로 293	2024
1332	상암동	마포-방범-1254	월드컵로42길 22	2024
1333	상암동	마포-방범-1255	월드컵로42길 22	2024
1334	상암동	마포-방범-1256	월드컵로42길 22	2024
1335	상암동	마포-방범-1257	월드컵로42길 22	2024
1336	상암동	마포-방범-1258	월드컵로42길 22	2024
1337	상암동	마포-방범-1259	월드컵로42길 22	2024
1338	상암동	마포-방범-1260	월드컵로42길 22	2024
1339	상암동	마포-방범-1261	월드컵로42길 22	2024
1340	상암동	마포-방범-1262	월드컵로42길 22	2024
1341	상암동	마포-방범-1263	월드컵로42길 22	2024
1342	상암동	마포-방범-1264	월드컵로42길 22	2024
1343	상암동	마포-방범-1268	성산동 산 53-18	2024
1344	상암동	마포-방범-1269	상암동 1763	2024
1345	상암동	마포-방범-1270	상암동 1763	2024
1346	상암동	마포-방범-1271	상암동 1763	2024
1347	상암동	마포-방범-1272	상암동 1763	2024
1348	상암동	마포-방범-1273	상암동 1763	2024
1349	상암동	마포-방범-1274	상암동 28-453	2024
1350	상암동	마포-방범-1275	성산동 산 53-6	2024

2025년도 행정사무감사

행정-34 (구민안전과)

요구자료 (남해석, 안미자, 채우진 의원)

□ 그늘막 설치 현황 (2025. 4. 30. 기준)
- 설치 상세 목록
- 동별 설치민원 및 반영실적

○ 그늘막 신규 설치 현황: 2023년 4개소, 2024년 5개소,2025년 5개소(예정)

○ 동별 설치 민원: 총 36건
- 14건: 민원 반영하여 설치완료
- 3건: 행정안전부 「그늘막 설치·관리 지침」에 따른 보도폭 미확보로 설치 불가
- 19건: 추후 특별교부세 및 특별조정교부금 교부 시, 검토 후 설치 예정

(참고)
- 2023~2024년 : 그늘막 신규 설치 관련 구 예산 미편성
- 2025년 : 그늘막 신규 5개소 구비 편성 완료(94,000천원)

○ 그늘막 설치 상세 목록 : 붙임1

○ 동별 설치민원 및 반영실적 : 붙임2

소 관 팀 장	재난관리팀장 임종문 (☎ 3153-1641)

붙 임 1 그늘막 설치 상세 목록(기간: 2023. 1. 1. ~ 2025. 4. 30.)

연번	설치년도	동명	설치주소	관리방법	비고 (민원반영 여부)
1	2023	성산2동	마포구청 사거리 이안오피스텔 앞	원격 시스템을 이용한 자체 관리	주민 민원 반영
2	2023	서교동	홍대입구역 사거리 서교타워 앞	원격 시스템을 이용한 자체 관리	주민 민원 반영
3	2023	아현동	아현동 메가커피 앞	원격 시스템을 이용한 자체 관리	주민 민원 반영
4	2023	염리동	염리동 프레스티지자이 소공원 앞	원격 시스템을 이용한 자체 관리	주민 민원 반영
5	2024	상암동	월드컵북로 502-14(하늘초등학교 앞 횡단보도)	원격 시스템을 이용한 자체 관리	주민 민원 반영
6	2024	신수동	독막로 189(천주교 신수동 교회 담벼락 옆)	원격 시스템을 이용한 자체 관리	주민 민원 반영
7	2024	상암동	월드컵북로 54길 17(한국주택금융공사 앞)	원격 시스템을 이용한 자체 관리	주민 민원 반영
8	2024	공덕동	공덕동 111-424(신공덕삼성래미안 2차 앞)	원격 시스템을 이용한 자체 관리	주민 민원 반영
9	2024	성산2동	성산동 94-5(중동초등학교 앞)	원격 시스템을 이용한 자체 관리	주민 민원 반영
10	2025	대흥동	신촌로터리 교통섬(이마트 앞)	원격 시스템을 이용한 자체 관리	주민 민원 반영
11	2025	용강동	신석초교 앞 사거리 교통섬	원격 시스템을 이용한 자체 관리	주민 민원 반영
12	2025	합정동	합정역 8번출구 앞 교통섬	원격 시스템을 이용한 자체 관리	주민 민원 반영
13	2025	서교동	경의선숲길 입구(AK플라자 맞은편)	원격 시스템을 이용한 자체 관리	주민 민원 반영
14	2025	상암동	월드컵경기장 사거리(하늘공원 입구 방향)	원격 시스템을 이용한 자체 관리	주민 민원 반영

붙 임 2 동별 설치 민원(기간: 2023. 1. 1. ~ 2025. 4. 30.)

연번	발생시기	동명	요청 주소	민원 반영 여부	설치년도	비고(미반영 사유)
1	2023	성산2동	마포구청 사거리 이안오피스텔 앞	○	2023	-
2	2023	서교동	홍대입구역 사거리 서교타워 앞	○	2023	-
3	2023	아현동	아현동 메가커피 앞	○	2023	-
4	2023	염리동	염리동 프레스티지자이 소공원 앞	○	2023	-
5	2024	상암동	월드컵북로 502-14(하늘초등학교 앞 횡단보도)	○	2024	-
6	2024	신수동	독막로 189(천주교 신수동 교회 담벼락 옆)	○	2024	-
7	2024	상암동	월드컵북로 54길 17(한국주택금융공사 앞)	○	2024	-
8	2024	공덕동	공덕동 111-424(신공덕삼성래미안 2차 앞)	○	2024	-
9	2024	성산2동	성산동 94-5(중동초등학교 앞)	○	2024	-
10	2024	대흥동	신촌로터리 교통섬(이마트 앞)	○	2025	-
11	2024	용강동	신석초교(대흥로33) 앞 사거리 교통섬	○	2025	-
12	2024	합정동	합정역 8번출구 앞 교통섬	○	2025	-
13	2024	서교동	경의선숲길 입구(AK플라자 맞은편)	○	2025	-
14	2024	성산2동	월드컵경기장 사거리(하늘공원 입구 방향)	○	2025	-
15	2025	공덕동	마포대로 182 싸다김밥 앞	×	-	행정안전부 「그늘막 설치·관리지침」에 따른 보도폭(3.5M이상) 미확보
16	2025	아현동	신촌로 266 아현우체국 앞	×	-	행정안전부 「그늘막 설치·관리지침」에 따른 보도폭(3.5M이상) 미확보
17	2024	염리동	대흥로 164 마포프레스티지자이 3단지 앞 횡단보도	×	-	행정안전부 「그늘막 설치·관리지침」에 따른 보도폭(3.5M이상) 미확보

연번	발생시기	동명	요청 주소	민원 반영 여부	설치년도	비고(미반영 사유)
18	2024	상암동	DMC 첨단산업센터 삼거리(부엉이공원 방향)	△	-	특교금 교부 시, 검토 예정
19	2025	성산2동	월드컵경기장 사거리(문화비축기지 방향)	△	-	특교금 교부 시, 검토 예정
20	2025	공덕동	백범로199 메트로디오빌 앞	△	-	특교금 교부 시, 검토 예정
21	2024	아현동	마포대로 183 마포경찰서 앞	△	-	특교금 교부 시, 검토 예정
22	2024	성산2동	상암교 마을버스정류장 앞 횡단보도	△	-	특교금 교부 시, 검토 예정
23	2025	성산2동	모래내지하차도 교차로(월드컵아이파크 103동 앞)	△	-	특교금 교부 시, 검토 예정
24	2025	성산2동	가좌역 1번출구 앞 횡단보도	△	-	특교금 교부 시, 검토 예정
25	2024	서교동	양화로 140 애플스토어 앞	△	-	특교금 교부 시, 검토 예정
26	2025	아현동	아현교차로 교통섬(아현산업정보학교)	△	-	특교금 교부 시, 검토 예정
27	2025	공덕동	마포대로 136 지방재정회관 앞	△	-	특교금 교부 시, 검토 예정
28	2025	공덕동	만리재로 14 SH수협 앞	△	-	특교금 교부 시, 검토 예정
29	2025	서교동	양화로 93 우리은행 서교지점 앞	△	-	특교금 교부 시, 검토 예정
30	2024	서교동	월드컵북로 9-1 앞 횡단보도	△	-	특교금 교부 시, 검토 예정
31	2025	합정동	월드컵로 29 앞 횡단보도	△	-	특교금 교부 시, 검토 예정
32	2025	합정동	월드컵로 53 앞 횡단보도	△	-	특교금 교부 시, 검토 예정
33	2024	상암동	월드컵북로 60길 24 삼성 SDS 상암데이터센터 앞	△	-	특교금 교부 시, 검토 예정
34	2024	아현동	마포대로 209 애오개역 1번출구 부근 횡단보도	△	-	특교금 교부 시, 검토 예정
35	2024	성산1동	월드컵로 126 GS 편의점 앞	△	-	특교금 교부 시, 검토 예정
36	2024	성산2동	마포구청역 7번출구 부근 횡단보도	△	-	특교금 교부 시, 검토 예정

2025년도 행정사무감사

행정-35 (구민안전과)

요구자료 (안미자 의원)

□ 어린이 안전체험 교육실적
- 프로그램명, 일시(소요시간), 장소, 대상, 참여 인원, 운영 방법
- 연도별 교육 대상학교(개소)/예산총액(원)

○ 어린이 안전체험 교육 실적 [붙임]
- 프로그램명, 일시(소요시간), 장소, 대상, 참여 인원, 운영방법
- 연도별 교육 대상학교(개소)/예산총액(원)

소 관 팀 장	안전기획팀장 이광재 (☎ 3153-9461)

붙 임 어린이 안전체험 교육 실적

연도	학교명	프로그램명	일시 (소요시간)	장소	대상	참여인원(명)	운영방법 (교육/참여)	예산총액(원)
2023	공덕초등학교	① 생활속 전기안전 ② 욕실안전 ③ 식중독안전 ④ 신호등 ⑤ 횡단보도 ⑥ 보행안전 ⑦ 심폐소생술 ⑧ 화재진압체험 ⑨ 화재대피체험 ⑩ 완강기활용체험 ⑪ 지진안전체험	2023.11.24.(6시간)	각 학교 운동장 또는 강당	1,2,4,5,6학년	463	참여	50,000,000
	홍대부속초등학교		2023.11.29.(6시간)		1~6학년	501		
	상지초등학교		2023.11.30.(6시간)		1~6학년	586		
	신북초등학교		2023.12. 1.(6시간)		1~4학년	441		
	신석초등학교		2023.12. 5.(6시간)		1~6학년	528		
2024	망원초등학교	① 다중운집인파 체험 ② 화재진압체험 ③ 화재대피체험 ④ 완강기활용체험 ⑤ 재난탈출 에어바운스 ⑥ 지진안전체험 ⑦ 심폐소생술	2024.11.11.(6시간)	각 학교 운동장 또는 강당	1~6학년	208	참여	50,000,000
	신석초등학교		2024.11.12.(6시간)		1~5학년	484		
	상지초등학교		2024.11.13.(6시간)		1~6학년	550		
	마포초등학교		2024.11.19.(6시간)		1~6학년	762		
	홍대부속초등학교		2024.11.20.(6시간)		1~6학년	484		
	아현초등학교		2024.11.21.(6시간)		2,3학년	269		

※ 2025년도 어린이 안전체험교육은 참여 희망 시기 수요 조사 결과에 따라 9~10월경 계획 수립하여 추진 예정

2025년도 행정사무감사

행정-36 (구민안전과)

요구자료 (권영숙 의원)

□ 마포구 CCTV 통합관제센터 관련(2022.1.1.~2024.12.31. 기준)
- 연도별 직원 성과관리 평가점수 산정 기준표
- 직원 복무일지 사본
- 최근 3년간 관제센터 요원 성과평가표 및 성과평과 결과 사본

○ 마포구 CCTV 통합관제센터 관제요원 현황
- 채용형태: 시간선택제임기제 마급
- 근무인원: 12명
- 근무시간: 주 35시간
- 근무형태: 4조2교대(주간, 야간, 비번, 휴무) / 365일 24시간 교대근무
- 업무내용: CCTV 실시간 모니터링, CCTV 영상정보 열람·제공 및 파기 관리, 비상벨 호출 시 대응 및 경찰관 출동 요청, CCTV 영상 관련 민원 대응 및 사고 예방 계도 방송

○ 연도별 직원 성과관리 평가점수 산정 기준표 [별도 제출]

○ 직원 복무일지 사본 [별도 제출]

○ 최근 3년간 관제센터 요원 성과평가표 및 성과평과 결과 사본 [별도 제출]

소 관 팀 장	영상정보팀장 류희경 (☎ 3153-8431)

2025년도 행정사무감사

행정-37 (구민안전과)

요구자료 (강동오 의원)

□ 사회 복무 요원의 비리 사실 및 조치 내역
- 비리 사실 내용, 조치 내역, 조치 결과가 포함된 자료

○ 2023.1.1.~2025.4.30. 사회복무요원의 비리 사실 및 조치내역
비리사실 내역 해당사항 없음

소 관 팀 장	민방위팀장 임정덕 (☎ 3153-8331)

민원여권과

2025년도 행정사무감사

행정-38 (민원여권과)

요구자료 (강동오 의원)

□ 정보공개요청심의회 결정 내역

- 심의회 일시, 민원 내용, 결정 내용

○ 정보공개심의회 결정내역

구분		개최일시	심의내용	결정내용
2023년	1회	1. 5.	공덕동 115-97번지 일대 주택재개발 사전검토를 요청한 주민 명단 및 주민의 수	부분 인용
	2회	2. 10.	뉴스1 뉴시스 뉴스핌 연합뉴스 등 뉴스통신사와 구독계약서, 견적서, 사용약관, 서비스이용계약서, 서비스 이용계획 등에 대해 정보공개청구	인용
	3회	3. 20.	「소각장 건립 백지화를 위한 대응 종합계획」 공개 요청	기각
	4회	6. 29.	가좌역세권(연남 · 성산동) 장기전세주택 건립사업-사전검토(안) 도시계획위원회 자문 상정보고	기각
	5회	8. 3.	마포로 1-24지구(재개발 완료)의 착공도서, 설계변경 내역 등	기각
	6회	10. 16.	상수역세권 2023년 5월 24일 도계위 회의 pt자료 정보공개 청구	기각
	7회	12. 4.	마포구 상수역세권 장기전세주택 건립 추진 관련 정보공개 청구(2차)	기각

구분		개최일시	심의내용	결정내용
2024년	1회	1. 23.	아현동 699번지 일대 공공재개발 반대동의서 총 접수건 및 접수기간	기각
	2회	3. 11.	과태료 부과 내역 정보공개 청구합니다	기각
			과태료 부과 내역 정보공개 청구합니다	기각
			아동학대 조사내용 정보공개청구	기각
			(교통행정과-10514) '여객자동차운송사업계획(마을버스) 변경 신고 수리 통보(감회)' 문서	기각
			(교통행정과-10521) '여객자동차운송사업계획(마을버스) 변경 신고 수리(감회)' 문서	기각
			(교통행정과-6108) '여객자동차운송사업계획(마을버스) 변경 신고 수리 통보(감회)' 문서	기각
			(도시계획과-101048) '- 대흥 · 서강대역세권 장기전세주택 건립사업 관련 - 반대동의서 인정여부 민원 관련 법률자문 검토보고' 문서를 정보공개 청구	기각
	3회	4. 17.	마포구청이 마포구 인사위원회에 제출한(혹은 제출할 예정인) 관련 문건과 자료 일체	기각
	4회	4. 25.	서울시 마포구청 인사위원회가 청구인과 관련하여 접수한 징계 의결 요청서 외에 함께 접수한 자료 일체	기각
2025년	1회	2. 18.	아현동 공공청사 1부지 관련 자료 일체	기각
	2회	4. 16.	지자체 공무직 기준인건비 및 공무직 인건비 예산과 집행현황	기각

○ 정보공개 심의회

- 설치근거: 서울특별시 마포구 행정정보 공개 조례 제9조(정보공개심의회 설치)
- 심의대상
  - · 청구된 정보의 공개 여부를 결정하기 곤란한 사항
  - · 비공개 또는 부분공개 결정에 대한 청구인의 이의신청
  - · 공개 결정 또는 부분공개 결정에 대한 제3자의 이의신청
  - · 그 밖에 정보공개제도의 운영에 관한 사항

소 관 팀 장	민원행정팀장 전은하 (☎ 3153-8451)

Ⅳ 교육체육국

1. 총괄현황 ····· 349

2. 부서별 세부현황

◈ 교육청소년과 ····· 351

◈ 평생학습과 ····· 389

◈ 보육정책과 ····· 403

◈ 체육진흥과 ····· 423

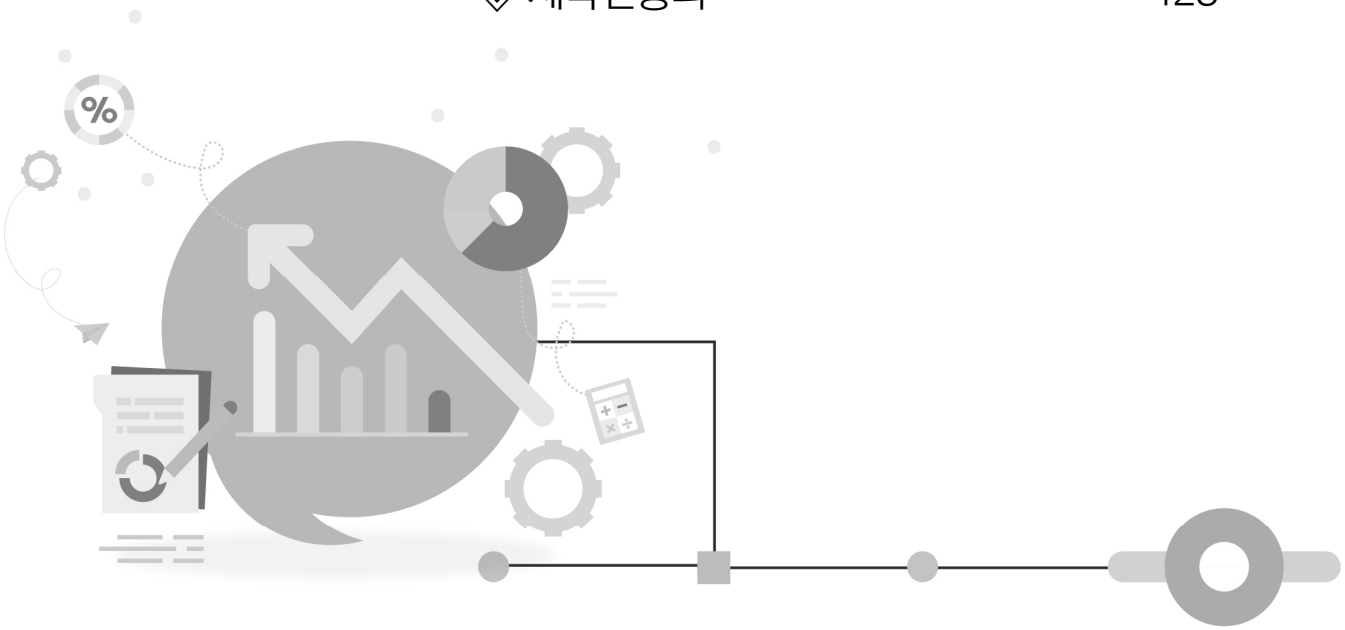

교육체육국

소관부서	연 번	내 용	의 원	Page
교 육 청소년과	교육-01	스터디카페 운영 현황 (2023. 1. 1.~2025. 4. 30.)	안미자 의원	353
	교육-02	관내 청소년 단체 현황 및 위탁 현황 (2023. 1. 1.~2025. 4. 30.)	이한동 의원	354
	교육-03	청소년 유해환경 신고포상금 지급 내역 (2023. 1. 1.~2025. 4. 30.)	이상원 의원 이한동 의원	356
	교육-04	교육경비보조금 현황 (2024. 1. 1.~2025. 4. 30.)	강동오 의원 남해석 의원 이상원 의원 이한동 의원 채우진 의원 홍지광 의원	357
	교육-05	청소년 시설 관리실태와 이용률 및 현황 (2023. 1. 1.~2025. 4. 30.)	강동오 의원	359
평 생 학습과	교육-06	지역서점 연계 행사내용 (2024. 1. 1.~2025. 4. 30.)	홍지광 의원	391
	교육-07	16개동 평생학습센터 운영 현황 (2025. 4. 30.기준)	채우진 의원	392
	교육-08	구립 및 민간위탁 구립작은도서관 업무 관련 (2024. 1. 1.~2025. 4. 30.)	신종갑 의원	397
	교육-09	스마트도서관(2024. 1. 1.~2025. 4. 30.) (합정역, 마포청소년문화의집 상암동)	신종갑 의원	401
	교육-10	도서관 유료 프로그램 현황 (2024. 1. 1.~2025. 4. 30.)	이한동 의원	402
보 육 정책과	교육-11	어린이집(민간/구립/가정)에서 시행한 환경개선 공사계약 현황 및 시설별 공사지원 현황(2024. 1. 1.~2025. 4. 30.)	신종갑 의원	405
	교육-12	어린이집(구립, 민간, 가정) 감사 지적사항 및 조치내역(2024. 1. 1.~2025. 4. 30.)	신종갑 의원	411
	교육-13	시간연장 및 24시간어린이집 지정현황, 이용자수 및 지원내용 (2024. 1. 1.~2025. 4. 30.)	신종갑 의원	412
	교육-14	보육정책위원회 구성위원 명단 및 경력사항 (2024. 1. 1.~2025. 4. 30.)	신종갑 의원	414
	교육-15	관내 어린이집 지도점검 현황 및 결과 조치내역(2023. 1. 1.~2025. 4. 30.)	이상원 의원 이한동 의원	415
	교육-16	관내 국공립 어린이집 운영 현황 및 연도별 폐원 현황 (2023. 1. 1.~2025. 4. 30.)	이상원 의원 이한동 의원	416
	교육-17	유아차, 차시트 대여 추진 현황 및 홍보 활동 내역(2024. 1. 1.~2025. 4. 30.)	채우진 의원	420

소관부서	연 번	내 용	의 원	Page
체 육 진흥과	교육-18	체육시설/공원 등(실내·실외) 운동기구 관리현황(2022. 7. 1.~2025. 4. 30.)	채우진 의원	425
	교육-19	마포구민체육센터, 성미산체육관, 염리생활체육관, 나들목체육관 운영 현황 (2024. 1. 1.~2025. 4. 30.)	신종갑 의원	429
	교육-20	당인동 주민편익시설 건립 및 활용계획 현황 (2025. 4. 30.기준)	이한동 의원	439
	교육-21	체육시설 프로그램 운영 현황 (2023. 1. 1.~2025. 4. 30.)	남해석 의원 안미자 의원	440
	교육-22	마포구청장기(배) 체육대회 현황 (2024. 1. 1.~2025. 4. 30.)	홍지광 의원	453
	교육-23	마포구유수지의 K-pop 사업 보류에 따른 향후 진행 계획 체육시설 민간위탁금 및 지원금 사용 내역 스포츠 시설 프로그램 현황 및 민원 내용 망원유수지 체육시설의 현대화에 따른 여름철 장마에 대한 대책과 예상 사용 경비 (2023. 1. 1.~2025. 4. 30.)	강동오 의원	455
	교육-24	장애인 체육 관련 운영 현황 (2022. 7. 1.~2025. 4. 30.)	채우진 의원	473

교육청소년과

2025년도 행정사무감사

교육-01 (교육청소년과)

요구자료 (안미자 의원)

□ 스터디카페 운영 현황
- 시설명, 개관일, 위치, 대상, 참여 인원, 운영 방법, 소요 예산

○ 스터디카페(스페이스) 운영 현황

(2025. 4. 22.기준)

연번	시설명	개관일	위치	참여인원	운영인력	조성 소요예산
1	마포나루 스페이스	2023. 4. 1.	호텔나루 2층 (마포동450)	누계 98,776명 (일 평균 135명)	기간제 5명 (주중2,주말3)	호텔에서 시설 조성
2	합정 스페이스	2023. 7. 1.	합정동주민센터 1층 (합정동 473)	누계 4,366명 (일 평균 8명)	자원봉사자	14,439천원
3	염리 스페이스	2024. 4. 24.	염리동주민센터 2층 (염리동 147-14)	누계 13,546명 (일 평균 50명)	기간제 4명 (주중2,주말2)	141,180천원
4	마포중앙 도서관 스페이스	2024. 9. 10.	마포중앙도서관 1층 (성산동 275-3)	누계 33,321명 (일 평균 148명)	기간제 4명 (주중2,주말2)	142,436천원
5	합정실뿌리 스페이스	2024. 12. 27.	합정실뿌리 복지센터 1층 (합정동 472)	누계 2,790명 (일 평균 24명)	기간제 4명 (주중2,주말2)	97,195천원
6	연남 스페이스	2025. 3. 12.	연남공영주차장 2,3층 (연남동361-9)	누계 2,120명 (일 평균 51명)	기간제 4명 (주중2,주말2)	107,385천원

- 이용대상 : 청소년(만9세 ~ 만24세) 및 성인(만25세 이상)
- 운영방법 : 직영 (2024. 7. 1. 시행)
- 2025년 예산 : 1,197,989천원

소 관 팀 장	교육시설팀장 박병진 (☎ 3153-9941)

2025년도 행정사무감사

교육-02 (교육청소년과)

요구자료 (이한동 의원)

1) 관내 청소년 단체 현황

- 단체명, 설립일, 대표자 등(2025. 4. 30. 기준)

2) 연도별 과 소관업무 민간위탁 추진현황

- 위탁사업명, 기관명, 위탁기간, 최초위탁일, 예산 및 사업내용

1) 관내 청소년 단체* 현황

연번	단 체 명	설 립 일	대 표 자
1	(사)한국 청소년 교류 연맹	2004. 9. 8.	김용구
2	(사)러빙핸즈	2009. 6. 24.	박현홍
3	(사)한국 아동 미술치료협회	2009. 9. 30.	하민철
4	(사)한국 청소년지원네트워크	2013. 1. 28.	권두승
5	(사)등대인터내셔널	2014. 12.31.	김낙기
6	(사)한국청소년활동개발원	2015. 9. 21.	이경환
7	(사)꿈틀리	2016. 2. 18.	오연호
8	(사)아담스청소년세상	2007. 4. 4.	노춘환
9	(사)두드림글로벌재단	2013. 3. 16.	이승우
10	(사)사사로	2022. 6. 30.	김설예
11	(사)마청장학회	2022. 8. 18.	정익수
12	(사)동학소년회	2020. 12. 28.	이미애
13	(사)대한미래 청소년협회	2018. 10. 17.	오성태

※ 「여성가족부 소관 비영리법인의 설립 및 감독에 관한 규칙」 제6조(「행정권한의 위임 및 위탁에 관한 규정」 제40조 제1항) 및 「서울특별시 사무위임 규칙」 제3조에 따라 마포구에 주 사무소 소재지를 관련 비영리법인(청소년 단체)

2) 연도별 민간위탁 현황(2023.1.1.~2025.4.30.)

– 민간위탁 현황

연번	사업명	기관명	위탁기간	최초 위탁일	현 수탁자 최초계약일	수탁자
1	구립청소년 문화의집 운영	마포청소년 문화의집	'22.4.1.~ '25.6.29.	'10.2.1.	'13.4.1.	사)한국청소년재단
2		도화청소년 문화의집	'22.4.1.~ '25.6.29.	'13.9.2.	'13.9.2.	사)한국청소년재단
3		망원청소년 문화센터	'22.12.20.~ '25.12.19.	'13.12.20.	'13.12.20.	사)한국청소년지원네트워크
4	청소년상담 복지센터운영	마포구청소년 상담복지센터	'25.1.1~ '25.12.31.	'09.3.1.	'23.1.1.	사)한국청소년지원네트워크

– 연도별 사업내용

기관명	주요사업내용	연도별 실적		
		2023년	2024년	2025.4.30.
마포 문화의집	부모학교 및 문화예술강좌 청소년리더십, 청소년동아리 마포청소년참여위원회 등	235개 프로그램 167,625명 참여	217개 프로그램 237,607명 참여	136개 프로그램 53,523명 참여
도화 문화의집	독립역사발굴단, 유스큐레이터, 청소년전용공간 외 교육문화사업 등	74개 프로그램 104,752명 참여	78개 프로그램 105,803명 참여	45개 프로그램 32,946명 참여
망원 문화센터	청소년뮤지컬단, 방과 후 아카데미, 청소년 축제 외 평생학습 및 상담사업 등	90개 프로그램 90,289명 참여	90개 프로그램 117,079명 참여	52개 프로그램 22,779명 참여
상담복지 센터	위기청소년 상담 및 지원 학교연계 상담, 위기개입 청소년동반자 등	23개 프로그램 33,187명 참여	23개 프로그램 31,244명 참여	22개 프로그램 8,095 명 참여

– 연도별 예산집행 현황(구비, 단위: 백만원)

기관명	2023			2024			2025		
	예산액	집행액	잔액	예산액	집행액	잔액	예산액	집행액	잔액
마포 문화의집	1,290	1,290	0	1,398	1,398	0	1,398	750	648
도화 문화의집	462	462	0	519	519	0	519	300	219
망원 문화센터	466	466	0	500	500	0	500	299	201
상담복지 센터	511	511	-	676	676	-	700	370	330

소 관 팀 장	청소년지원팀장 원정연 (☎ 3153-8981)

2025년도 행정사무감사

교육-03 (교육청소년과)

요구자료 (이상원 의원, 이한동 의원)

☐ 청소년 유해환경 신고포상금 지급 내역
- 연도별 사업 예산 및 포상금 지급 내역

○ 연도별 포상금 예산 현황

(단위:원)

연도	예 산 현 황		
	예산액	집행액	잔액
2023	600,000	600,000	-
2024	500,000	500,000	-
2025	500,000	450,000	50,000

○ 연도별 포상금 지급 내역

연번	신고자	신고내용	포상금(원)	지급일
2023	이광규	청소년 보호법 제28조 제5항 위반 (주류판매 금지 등 표시)	600,000	2023. 3.28.
2024	이광규	청소년 보호법 제28조 제5항 위반 (주류판매 금지 등 표시)	500,000	2024. 1. 4.
2025	이광규	청소년 보호법 제28조 제5항 위반 (주류판매 금지 등 표시)	450,000	2025. 2.19.

소 관 팀 장	청소년지원팀장 원정연 (☎ 3153-8981)

2025년도 행정사무감사

교육-04 (교육청소년과)

요구자료 (강동오 의원, 남해석 의원, 이상원 의원, 이한동 의원, 채우진 의원, 홍지광 의원)

□ 교육경비보조금 현황(2024. 1. 1. ~ 2025. 4. 30.)
 - 학교(유치원)별 교육경비보조금 지원내역(사업별 지원 금액)
□ 교육경비보조금 집행실태 점검실적 및 지적사항, 조치결과

1. 학교(유치원)별 지원내역(사업별 지원 금액): 별도 제출

2. 교육경비보조금 집행실태 점검실적 및 지적사항, 조치결과

○ 2023년 점검결과

- 점검대상: 유치원 및 초·중·고등학교 등 75개교
- 기 간: 2024. 7. 8.(월) ~ 10. 18.(금)
- 점검방법: 서면점검(1차) → (필요시)현장점검(2차)

연번	학 교 명	지적사항	조치결과(보완사항)
1	용강초병설유	- 통합지출부 보완 필요	서류 보완
2	나사렛유	- 지출증빙서류 1건 누락	서류 보완
3	돌샘유	- 사업완료보고서 제출 누락	서류 보완
4	태영유	- 정산서류 제출 기한 초과	서류 보완, 관련사항 안내
5	서울공덕초	- 시설환경사업 사전 구 승인 없이 계획(사업기간) 변경하여 진행	사후승인 및 경고, 관련사항 안내
6	서울서강초	- 사전 승인(구, 내부) 사항 미승인 변경	관련사항 안내
7	서울성산초	- 집행잔액 이중반납(1,100,010원) 및 초과 반납액(40원) 확인 - 다른 예산과 통합 편성(2개 사업)	관련사항 안내, 초과반납액 반환
8	서울성원초	- 통합지출부 보완 필요 - 이중반납으로 환급 필요(9,210원)	서류 보완, 초과반납액 반환
9	서울아현초	- 집행잔액(280,000원) 추가 반납 필요 - 사업간 분리하여 예산 편성·집행 안함 - 일부 사업 완료보고서 제출 누락	서류 보완, 집행잔액 반납, 관련사항 안내

10	**서울염리초**	- 사전 승인(구, 내부) 사항 미승인 변경 - 통합지출부 및 지출결의서 일부 누락 - 일부 사업 완료보고서 제출 누락	서류 보완, 관련사항 안내
11	**서울중동초**	- 사전 구 승인 사항 미승인 변경 - 지출결의서 일부 누락	서류 보완, 관련사항 안내
12	**서울창천초**	- 반납액 변경에 따른 정산서류 수정 - 통합지출부 보완 필요	서류보완, 집행잔액 반납
13	**서울한서초**	- 강사비 편성 사업에 미화원 인건비(450,000원) 지급 - 초과반납금액(30원) 확인 - 사전 승인(구, 내부) 사항 미승인 변경	목적외 지출 반납, 초과반납액 반환, 관련사항 안내
14	**홍대부초**	- 사전 승인(구, 내부) 사항 미승인 변경 - 통합지출부 보완 필요	서류 보완, 관련사항 안내
15	**경성중**	- 내부결재 공문 미제출	서류 보완
16	**광성중**	- 사전 승인(구, 내부) 사항 미승인 변경 - 내부결재 공문 미제출	서류 보완, 관련사항 안내
17	**상암중**	- 반납액(900원)과 지출서류 집행잔액 불일치 - 반납액 변경에 따른 정산서류 수정	집행잔액 추가 반납, 서류 보완
18	**서울여중**	- 완료보고서 집행내역 불일치 - 추가지원사업 집행잔액(114,200원) 미반납	집행잔액 추가 반납, 서류 보완
19	**성사중**	- 다른 예산과 통합 편성(2개사업) - 협의회비 미편성 사업에 46,000원 집행	목적외 지출 반납, 관련사항 안내
20	**숭문중**	- 정산보고서 집행잔액 등 수정 필요 - 내부결재 공문 미제출	서류보완
21	**창천중**	- 정산보고서 및 완료보고서 수정 필요	서류보완
22	**경성고**	- 추가지원사업 정산서류 누락	서류보완
23	**광성고**	- 교사 출장여비(37,500원) 지급	목적외 지출 반납
24	**상암고**	- 시설사업 사전 구 승인 없이 계획(사업기간) 변경 진행 - 사업 간 분리하여 예산 편성·집행 안함 - 집행잔액 수정에 따른 초과 반납액 반환	사후승인 및 경고, 초과반납액 반환, 서류보완
25	**아현산정**	- 내부결재 공문 및 완료보고서 미제출 - 초과반납액(290원) 확인	초과반납액 반환, 서류보완
26	**한국우진학교**	- 내부결재 공문 미제출	관련사항 안내

○ 2024년 점검계획

– 점검대상: 유치원 및 초·중·고등학교 등 75개교

– 기　　간: 2025. 5. ~ 7. 예정

– 점검방법: 서면점검(1차) → (필요시)현장점검(2차)

소 관 팀 장	교육정책팀장 이미나 (☎ 3153-8951)

2025년도 행정사무감사

교육-05 (교육청소년과)

요구자료 (강동오 의원)

☐ 청소년시설 관리실태와 이용률 및 현황('23.1.1.~'25.4.30.)
- 센터명, (구)지원금액, 프로그램별 등록인원과 참석인원

☐ 청소년시설 관리실태

○ 청소년시설 만족도 조사 실시: 각 시설별 연 2회 2024년 평균만족도 95%

○ 청소년시설 지도감독: 각 시설별 연 1회 실시

☐ 청소년시설 이용률 및 현황

○ 센터명, (구)지원금액, 프로그램 및 참여인원(세부내용 붙임 참조)

기관명	지원금액(구비) (단위: 백만원)			프로그램 수			참여인원(단위:명)		
	2023	2024	2025	2023	2024	2025	2023	2024	2025
마포청소년 문화의집	1,290	1,398	1,398	235	217	136	167,625	237,607	53,523
도화청소년 문화의집	462	519	519	74	78	45	104,752	105,803	32,946
망원청소년 문화센터	466	500	500	90	90	52	90,289	117,079	22,779

* 참여인원: 연간 시설 및 프로그램 이용자 수(연인원)

소 관 팀 장	청소년지원팀장 원정연 (☎ 3153-8981)

붙임 **시설별 프로그램 및 참여인원 세부내용**(2023. 1. 1.~2025. 4. 30.)

□ 마포청소년문화의집 프로그램 및 참여인원

사업구분	프로그램명	사업개요	참여인원
2023년	계	총 235개 프로그램 운영	167,625
청소년 목적사업	참여기구 연합교류활동	• 기간: 2023.1~12 • 대상: 청소년 • 내용: 참여기구 홍보 및 모집, 신규위원 인터뷰, 연합 발대식·워크숍·해단식 등	471
	청소년연합 동이리 '미리별'	• 기간: 2023.1~12 • 대상: 청소년 • 내용: 연합모임, 동아리활동, 평가회의 등	3,335
	청소년마을 자치위원회 '투게더'	• 기간: 2023.1~12 • 대상: 청소년 • 내용: 소양교육, 마을이해교육, 마을관련활동 등	649
	청소년 아지트 운영단 '놀클'	• 기간: 2023.3~12 • 대상: 초등학생 • 내용: 놀터 이벤트기획, 콘텐츠대회 운영, 놀자워크숍 등	342
	청소년 성취챌린지 '쏘아'	• 기간: 2023.1~10 • 대상: 중·고교생 • 내용: 관계형성 프로그램, 챌린지 주간, 인증활동 챌린지 시상식 등	158
	슬기로운 식생활 '두잇, 두잇'	• 기간: 2023.6~8 • 대상: 초등학생 • 내용: 안전교육, OT, 식습관 개선관련 교육, 지역 내 캠페인 기획 및 운영	44
	마포구청소년 동아리 연합교류	• 기간: 2023.2~11 • 대상: 청소년 • 내용: 동아리 교류활동 및 연합공연	472
	대학생 실습지도	• 기간: 2023.5~12 • 대상: 청소년관련학과대학생 • 내용: 현장활동교육, 현장실습, 프로그램 기획 및 운영, 평가회의	89
	대학생 서포터즈 유스토리	• 기간: 2023.3~12 • 대상: 대학생 • 내용: 참여기구 1:1 서포터즈, 봉사활동 및 교류활동	92
	봉사학습아카데미	• 기간: 2023.5~10 • 대상: 마포구 중·고교생 • 내용: 봉사기초교육, 일일봉사활동 등	107
	후기청소년활동기획단 'COSMOS'	• 기간: 2023.1~12 • 대상: 후기청소년 • 내용: 역량교육, 프로그램기획 및 운영	307
	지역주민 자율공간 '고래의꿈'	• 기간: 2023.1~12 • 대상: 청소년 및 지역주민 • 내용: 자유공간 제공(독서, 휴식, 회의, 보드게임 등 자율적인 이용)	5,906
	청소년 여가발굴 프로젝트	• 기간: 2023.1~12 • 대상: 초등학생 • 내용: 여가교육, 회기별 여가체험, 관계형성활동	211
	청소년 여행기획 프로젝트	• 기간: 2023.1~12 • 대상: 중·고등학생 • 내용: 여행기획공모, 자율여행지원, 여행공유회	73
	또래관계강화 캠프 '또박또박'	• 기간: 2023.1~12 • 대상: 초·중·고등학생 • 내용: 오리엔테이션, 관계형성, 미션활동 등	232

사업구분	프로그램명	사업개요	참여인원
	청소년아지트 ‘놀터’	• 기간: 2023.1~12 • 대상: 청소년 • 내용: PC, 콘솔게임기, 도서포켓볼, 보드게임 등	42,580
	청소년 콘텐츠대회 ‘겜으로 잼나게’	• 기간: 2023.5~11 • 대상: 마포구 청소년 • 내용: 콘텐츠대회	466
	청소년 평화교육	• 기간: 2023.7~8 • 대상: 초등 청소년 • 내용: 평화교육 및 체험형 놀이 프로그램	20
	학습진로멘토링 ‘꾸미루미’	• 기간: 2023.7~12 • 대상: 멘티 초4~고3 • 내용: 학습진로멘토링, 문화체험, 진로캠프 등	573
	고교학점제 연계사업 ‘청소년은 시민이다’	• 기간: 2023.3~8 • 대상: 고등학교 1학년 • 내용: 역량교육, 프로그램기획 및 운영	1,192
	청소년문화체험탐방 ‘역사마블’	• 기간: 2023.8, 10 • 대상: 초등학생 • 내용: OT, 관계형성게임, 역사문화체험탐방 등	40
	놀터인턴십	• 기간: 2023.1~10 • 대상: 후기청소년 • 내용: 놀터 청년 인턴십 운영	43
	청소년 환경 동아리연합 ‘그린씨드’	• 기간: 2023.3~12 • 대상: 마포구 청소년 • 내용: 대표자회의, 연합활동, 동아리 프로젝트	1,375
	제로웨이스트 프로젝트 ‘유씨 프로젝트’	• 기간: 2023.4~12 • 대상: 마포구 청소년 • 내용: 환경 관련의 날 기념 연합캠페인 운영, 자원순환 거점운영	8,675
	환경원데이 클래스 ‘월간그린’	• 기간: 2023.3~12 • 대상: 마포구 청소년 • 내용: 월별 환경프로그램 운영	1,016
	고교학점제 연계 환경프로그램 ‘상암 더 그린’	• 기간: 2023.3~7 • 대상: 고등학교 1학년 • 내용: 환경전문교육, 캠페인	966
	청소년 과학창의 놀이터 ‘과학놀터’	• 기간: 2023.8 • 대상: 초등학생 • 내용: 키트 활용 체험형 과학 활동	22
	과학창의 멘토링	• 기간: 2023.6~12 • 대상: 청소년 • 내용: 과학·환경관련 전문가와의 만남을 통한 진로체험교육	153
	지구를 지키는 멋진 방법 ‘슬기로운 지구교실’	• 기간: 2023.7~12 • 대상: 마포구 내 초·중·고등학교 • 내용: 교과시간을 활용한 찾아가는 환경교실, 맞춤형 환경체험 진행	405
	미리 배우는 미디어 리터러시교육 ‘미리미리’	• 기간: 2023.2~6 • 대상: 고등학생 • 내용: 뉴스·미디어리터러시교육	44
	우리동네 미디어 체험교실 ‘클릭하다’	• 기간: 2023.7~12 • 대상: 초등 4~6학년 • 내용: 미디어 콘텐츠 제작 체험, 미디어리터러시교육	28

사업구분	프로그램명	사업개요	참여인원
	청소년마을 축제 크리스마스 페스타_ 마문Zip	• 기간: 2023.12.16. • 대상: 청소년 및 지역주민 • 내용: SNS 삼행시 이벤트, 상암시네마, 크리스마스 체험부스, 미리별 크리스마스 SHOW, 후기 이벤트 등	1,864
	문화가 있는 날, 문집으로	• 기간: 2023.5.~12. • 대상: 청소년 및 지역주민 • 내용: 청소년 및 지역 주민을 대상으로 공연·문화 활동 제공	461
	청소년인턴십	• 기간: 2023.1.~12. • 대상: 만 15세 이상 24세 미만 학교밖 청소년, 비진학 청소년 • 내용: 자몽 카페, 바리스타 인턴십, 자립 프로젝트, 친환경 카페 캠페인 운영 등	453
	청소년자립카페 자몽	• 기간: 2023.1.~12. • 대상: 카페를 이용하는 청소년 및 지역주민 • 내용: 카페 운영, 인력 관리, 물품 및 시설 관리	18,827
	가족맞춤형여가힐링프로젝트 위로	• 기간: 2023.5.~12. • 대상: 마포구 지역 청소년 및 지역주민 • 내용: 가족여가활동(체육, 요리, 사진 촬영), 가족상담 등	1,169
	스터디라운지	• 기간: 2023.1.~12. • 대상: 청소년 및 성인 • 내용: 스터디룸, 디지털룸 운영·관리	11,525
청소년 상담사업	-	-	-
교육문화 사업	음악감성영역	• 기간: 2023.1.~12. • 대상: 청소년 및 지역주민 • 내용: 통기타, 드럼교실, 바이올린, 우쿨렐레, 리코더 교실	3,364
	교양취미영역	• 기간: 2023.1.~12. • 대상: 청소년 및 지역주민 • 내용: 홈가드닝 플라워클래스, 홈헤어컷, 캘리그라피, 정리수납, 젤네일아트	1,904
	세계화영역	• 기간: 2023.1.~12. • 대상: 청소년 • 내용: 초등 기초 파닉스, 뮤지컬 잉글리시	1,225
	미술영역	• 기간: 2023.1.~12. • 대상: 청소년 및 지역주민 • 내용: 창의펀펀미술, 송쌤의 홍익영재미술, 종이접기, 미니어쳐, 도자기, 어반스케치, 보태니컬 아트	4,353
	사고력탐구영역	• 기간: 2023.1.~12. • 대상: 청소년 • 내용: 머리에 쏙쏙 주산 암산, 두뇌개발EQ 바둑교실, 브리코 건축교실, 한자교실, 발표력쑥쑥 자신감 교실, 영재수학, 어린이 경제 교실 등	9,424
	생활체육영역	• 기간: 2023.1.~12. • 대상: 청소년 및 지역주민 • 내용: 웰빙요가, 교정요가, 필라테스, 음악줄넘기, K-POP 댄스, 라인댄스, 탁구교실, 트윈클 영어발레, 유아체육, SNPE 바른자세척추운동, 농구교실, 성인발레스트레칭, 어린이 골프 등	25,940
	원데이클래스	• 기간: 2023.5. • 대상: 청소년 및 지역주민 • 내용: 원데이클래스 운영	263
	방학특강	• 기간: 2023.1.~2./ 7.~8. • 대상: 청소년 및 지역주민 • 내용: 여름, 겨울방학특강 운영	3,172

사업구분	프로그램명	사업개요	참여인원
	평생교육사업운영	• 기간: 2023.1.~12. • 대상: 청소년 및 지역주민 • 내용: 강사간담회, 회원만족도 조사 등	461
	평생교육행사운영	• 기간: 2023.1.~12. • 대상: 청소년 및 지역주민 • 내용: 체험부스, 프로그램 모니터링 등 운영	2,010
특별지원 사업	청소년운영위원회 '한뼘'	• 기간: 2023.1.~12 • 대상: 청소년 • 내용: 월별 정기회의, 모니터링,역량강화교육, 기관장 간담회, 교류활동 등	1,313
	청소년참여위원회 '누리봄'	• 기간: 2023.1.~12 • 대상: 청소년 • 내용: 위촉식, 참여역량강화, 소양교육, 청소년정책포럼, 정책제안, 캠페인	733
	마포구 주민을 위한 공유공간 '상암공유마켓'	• 기간: 2023.8.~11. • 대상: 청소년 및 지역주민 • 내용: 상암동 플리마켓 운영	491
	마포구 주민을 위한 공유공간 '상암시네마'	• 기간: 2023.7.~11. • 대상: 청소년 및 지역주민 • 내용: 매월 마지막주 수요일 마을 소극장 운영	250
	마포구 주민을 위한 공유공간 '공유공간 휴식'	• 기간: 2023.8.~11. • 대상: 청소년 및 지역주민 • 내용: 기관 내 유휴공간을 활용한 휴식공간 마련	1,522
	마포혁신교육지구사업 스스로프로젝트 '미리별'	• 기간: 2023.5.~11. • 대상: 중·고등학생 • 내용: 댄스동아리 활동 및 교류활동	484
	마포혁신교육지구사업 스스로프로젝트 '밴디스트'	• 기간: 2023.5.~11. • 대상: 중·고등학생 • 내용: 밴드동아리 활동 및 교류활동	332
	마포혁신교육지구사업 스스로프로젝트 '뮤라'	• 기간: 2023.5.~11. • 대상: 중·고등학생 • 내용: 자율동아리 활동 및 교류활동	269
	서울시동아리활동 지원사업 '코스모스'	• 기간: 2023.5.~10. • 대상: 후기청소년 • 내용: 역량강화, 프로그램 개발 및 운영 등	196
	서울시동아리활동 지원사업 '놀클'	• 기간: 2023.1.~10. • 대상: 10~13세 청소년 • 내용: 놀터 이벤트 운영 및 모니터링	225
	고창-마포 청소년 및 지도사 교류사업	• 기간: 2023.3~12 • 대상: 마포구 청소년지도자 및 청소년 • 내용: 고창군 교류활동 캠프	210
	마포구 청소년이 행복한 '미래열음'	• 기간: 2023.5~11 • 대상: 청소년, 청소년이해관계자(청소년지도사, 교사, 학부모 등) • 내용: 청소년기획단, 그룹심층인터뷰, 마포구청소년정책토론회	222
	대안교육 위탁교육기관 '비전학교'	• 기간: 2023.1~12 • 대상: 청소년 • 내용: 급식, 야외체험학습	1,372

사업구분	프로그램명	사업개요	참여인원
	여성가족부 청소년 프로그램 공모사업 '지구별 초록씨'	• 기간: 2023. 3~11 • 대상: 중·고교생 • 내용: 제로웨이스트 프로젝트 운영, 캠페인 진행	1,102
	마포혁신 교육지구 '마포 청소년 싸이언스월드'	• 기간: 2023. 4~12 • 대상: 마포구 관내 청소년 • 내용: 과학창의페스티벌, 과학창의멘토링	1,856
	한걸음에 닿는 동네배움터	• 기간: 2023.5.~11. • 대상: 마포구 관내 청소년 및 지역주민 • 내용: 거주지역을 돌아보고 개선을 실천하는 상암푸른터 외 5개 프로그램, 2개 학습-실천 프로젝트 운영	201
	양성평등기금 지원사업 '소행성'	• 기간: 2023.4.1.~11.30 • 대상: 지역 청소년 및 양육자 • 내용: 양성평등 청소년 맞춤 소규모 교육, 구성원 이해 교육 및 양성평등문화 확산 교육	346
2024년	**계**	**총 217개 프로그램 운영**	**237,607**
청소년 목적사업	참여기구 연합교류활동	• 기간: 2024. 1~12 • 대상: 청소년 • 내용: 참여기구 홍보 및 모집, 신규위원 인터뷰, 연합 발대식·워크숍·해단식 등	355
	청소년연합동아리 '미리별'	• 기간: 2024. 1~12 • 대상: 청소년 • 내용: 연합모임, 동아리활동, 평가회의 등	2,798
	청소년 아지트 운영단 '놀클'	• 기간: 2024. 3~12 • 대상: 마포구 내 초등학생 • 내용: 놀터 이벤트기획, 콘텐츠대회 운영, 놀자워크숍 등	202
	대학생기획단 '유스토리'	• 기간: 2024. 3~7 / 8~12 • 대상: 후기 청소년 • 내용: SDGs 프로그램 기획 및 운영	587
	대학생 청소년활동기획단 '코스모스'	• 기간: 2024. 6~8 • 대상: 청소년학과 전공 대학생 • 내용: 현장실습 및 역량교육	323
	대학생 실습지도	• 기간: 2024. 1~10 • 대상: 후기 청소년 • 내용: 놀터 청년 인턴십 운영	148
	마포구 청소년이 행복한 '미래열음'	• 기간: 2024. 3~12 • 대상: 관내 청소년 및 이해관계자 • 내용: 청소년 요구조사, 토론회 등	3,909
	청소년 여행 프로젝트 '유스트립'	• 기간: 2024. 1~10 • 대상: 14~19세 청소년 • 내용: 자율여행공모, 여행지원 및 결과공유	100
	청소년성취챌린지 '쏘아'	• 기간: 2024. 1~12 • 대상: 관내 청소년 • 내용: 생활챌린지 및 공유회	167
	청소년리더.ZIP	• 기간: 2024. 3~12 • 대상: 청소년 • 내용: 학급 임원 대상 리더십교육	86
	글로벌리더UP!	• 기간: 2024. 6, 11 • 대상: 관내 청소년 • 내용: 세계시민소양교육 및 프로그램	197
	도네이션 크루 프로젝트	• 기간: 2024. 1~12 • 대상: 지역주민, 청소년, 기업 등 • 내용: 생활 속 챌린지, 글로벌이슈 체험활동, 기부챌린지	99

사업구분	프로그램명	사업개요	참여인원
	또래관계강화 캠프 '또박또박'	• 기간: 2024. 5, 10 • 대상: 관내 초등 청소년 • 내용: 팀빌딩 및 또래관계 형성 프로그램	76
	마포구 중학교 스포츠축제 'MSL'	• 기간: 2024. 1~10 • 대상: 관내 청소년 • 내용: 3x3농구, 풋살 대회, 체험부스 등	725
	청소년아지트 '놀터+'	• 기간: 2024. 1~12 • 대상: 후기청소년(20~24세) • 내용: 게임, 놀이, 독서 등이 가능한 전용공간 운영	95,884
	지역주민 자율공간 '고래의꿈'	• 기간: 2024. 1~12 • 대상: 청소년 및 지역주민 • 내용: 청소년운영위원회가 이용하는 자율공간	5,125
	청소년 공유공간 '도란도란'	• 기간: 2024. 1~12 • 대상: 마포구 청소년 및 지역주민 • 내용: 다양한 용도의 공간 공유	3,297
	마포구청소년 연합동아리 'M4'	• 기간: 2024. 3~11 • 대상: 마포구 유관기관 소속 동아리 • 내용: 마포구 청소년시설 연합 교류활동	378
	유스썸머나잇 페스타	• 기간: 2024. 8 • 대상: 마포구 청소년 및 주민 • 내용: 공연, 체험거리 등 여름축제 진행	1,594
	유스 크리스마스 페스타	• 기간: 2024. 12 • 대상: 청소년 및 지역주민 • 내용: 크리스마스 테마 축제 및 공연	1,980
	디지털리터러시교육 'D.A.Y day'	• 기간: 2024. 3~12 • 대상: 고등학교 1학년 • 내용: 디지털리터러시교육, 특강 등	4,878
	축제지원사업 '찾아가는 문화의집'	• 기간: 2024. 11 • 대상: 중학생 • 내용: 축제 체험부스 운영	348
	KB데이타시스템과 함께하는 AI교실	• 기간: 2024. 11 • 대상: 중학생 • 내용: KB데이타시스템 연계 AI교육	10
	어서와 마포는 처음이지?	• 기간: 2024. 10~12 • 대상: 마포구 관내 청소년 및 외국인 방문객 • 내용: 외국인과 함께 떠나는 마포여행	65
	글로벌 톡톡	• 기간: 2024. 4~8 • 대상: 마포구 관내 청소년 및 외국인 대학생 • 내용: 모의유엔회의 준비 및 진행	54
	D.D.D.캠프	• 기간: 2024. 8~11 • 대상: 청소년 • 내용: 디지털 디톡스 캠프	88
	1인청소년힐링공간 '마음곳간'	• 기간: 2024. 1~12 • 대상: 청소년 • 내용: 청소년 마음건강을 위한 스트레스 해소 프로그램	715
	D.M.C.런	• 기간: 2024. 3~11 • 대상: 청소년 • 내용: 창의융합 전문교육 및 프로젝트 활동	141
	융합으로 미래를 열다 '청소년MAPO랜드'	• 기간: 2024. 5~10 • 대상: 마포구 내 청소년 및 다양한 영역(수학, 미술 등)의 전문가 • 내용: 인문학, 문화예술, 사회과학 등 융합주제 체험부스 운영	1,434

사업구분	프로그램명	사업개요	참여인원
	과학창의 멘토링	• 기간: 2024. 5~10 • 대상: 청소년 • 내용: 과학·창의·미래기술 전문가와 청소년간의 과학창의 체험교육	470
	청소년 멘토링 ‘ON:마음’	• 기간: 2024. 3~12 • 대상: 초·고등학생 • 내용: 고등-초등 청소년간의 또래놀이멘토링 운영	336
	대학생멘토단 ‘유스플러스’	• 기간: 2024. 1~12 • 대상: 대학생 • 내용: 멘토단 역량강화 교육,청소년1:1 멘토링활동	343
	마포도슨트	• 기간: 2024. 8~12 • 대상: 마포구 내 청소년 및 가족 • 내용: 마포구 탐방, 여행의 역사 및 알기, 마포구내 관광지 명소 소개	103
	사람책 ‘디어마이프렌즈’	• 기간: 2024. 6~8 • 대상: 마포구 관내 중·고청소년 • 내용: 인터뷰교육, 지역사회 사람 취재, 사람책 제작	120
	상암이 그린 시티	• 기간: 2024. 3~12 • 대상: 마포구 관내 고등 청소년 • 내용: 코딩교육, 메타버스 내 스마트 그린시티 제작	4,766
	학교생활적응 위한 멘토링 '찾아가는 마음플러스'	• 기간: 2024. 5~12 • 대상: 중학생 연 80명 • 내용: 학교 부적응 청소년 정서멘토링	325
	휴먼라이브러리	• 기간: 2024. 4~12 • 대상: 마포구 거주 주민, 마포구 소재 직장 근무자 등 • 인원: 연100명 • 내용: 지역 청소년 지원을 위한 마을모임 형성 및 청소년활동 지원방향 도모	17
	YOUTH터치 문화예술프로그램	• 기간: 2024.4.~12. • 대상: 마포구 지역 청소년 • 내용: 청소년의 마음건강을 위한 자기이해형 집단 프로그램	223
	스포츠클럽M	• 기간: 2024.6.~12. • 대상: 청소년 • 내용: 청소년 체육 동아리 운영을 위한 장소 제공 및 지도 강사 지원	40
	전환기 청소년 3.3.3	• 기간: 2024.10.~12. • 대상: 마포구 관내 전환기 청소년 • 내용: 전환기에 대한 불안감을 완화하고 긍정적으로 전화기를 맞이할 수 있도록 지원	212
	청소년자립 카페 자몽	• 기간: 2024.1.~12.(상시) • 대상: 청소년 및 지역주민 • 내용: 카페 운영, 인력 관리, 물품 및 시설 관리	18,200
	글로벌 리틀 대사관 문집으로!	• 기간: 2024.4.~12. • 대상: 마포구 지역 청소년 및 지역주민 • 내용: 글로벌 문화·공연 체험 등 문화다양성을 경험할 수 있는 체험/공연형 프로그램 제공	380
	바리스타 인턴십	• 기간: 2024.1.~12.(상시) • 대상: 만 15세 이상 24세 미만 학교밖 청소년, 비진학 청소년 • 내용: 자몽 카페, 바리스타 인턴십, 자립 프로젝트, 친환경 카페 캠페인 운영	744

사업구분	프로그램명	사업개요	참여인원
	양육자 자조모임 ‘위키’	• 기간: 2024.1.~7. • 대상: 성인 • 내용: 양육을 돌아볼 수 있는 도서 읽기, 생각나눔, 관계관련 활동	33
	부모학교	• 기간: 2024.5.~10. • 대상: 성인 • 내용: 부모대상 교육 진행	283
	청소년자율이용공간‘로운’	• 기간: 2024.1.~12. • 대상: 청소년 및 성인 • 내용: 학습공간 운영 및 관리	15,536
청소년 상담사업	상담사업	• 기간: 2024.6.~12. • 대상: 마포구 청소년 및 학부모 • 내용: 심리검사, 개인상담 및 집단상담 운영	138
교육문화 사업	음악감성영역	• 기간: 2024. 1~12. • 대상: 청소년 및 지역주민 • 내용: 통기타교실, 드럼교실, 바이올린 교실, 수행평가 대비 악기배우기	4,821
	미술영역	• 기간: 2024. 1~12. • 대상: 청소년 및 지역주민 • 내용: 창의펀펀미술, 홍익영재미술, 종이접기, 미니어쳐, 도자기, 어반스케치, 보태니컬 토탈아트	4,566
	교양취미영역	• 기간: 2024. 1~12. • 대상: 청소년 및 지역주민 • 내용: 홈가드닝 플라워클래스, 홈헤어컷, 손글씨교실, 젤네일아트, 뜨개수업, 가죽공예	1,652
	사고력탐구영역	• 기간: 2024. 1~12. • 대상: 청소년 • 내용: 머리에 쏙쏙 주산 암산, 두뇌개발EQ바둑교실, 한자교실, 발표력 쑥쑥 자신감 교실, 영재수학, 한국사 교실, 독서토론, 초등 국어 논술 등	11,076
	세계화영역	• 기간: 2024. 1~12. • 대상: 청소년 및 지역주민 • 내용: 뮤지컬 잉글리시, Native Kids English, 초등 영어 파닉스, ABC 유아영어, Adult English, 일상영어 회화, 여행기초영어	3,588
	생활체육영역	• 기간: 2024. 1~12. • 대상: 청소년 및 지역주민 • 내용: 웰빙요가, 스타트요가, 이브닝 필라테스, K-POP 댄스, 라인댄스, 탁구교실, 유아축구교실, 트윈클 영어발레, 유아체육, 인라인스케이트, 배드민턴, 농구교실, 성인발레 스트레칭, 어린이 골프, 한국무용 등	29,994
	방학특강	• 기간: 2024. 1.~2./ 7~8 • 대상: 청소년 및 지역주민 • 내용: 쉽게 배우는 실전 보컬, 비즈공예, 축구교실, 농구교실, 드론교실, 한자교실, 플레이팩토 등	3,290
	평생교육사업 운영	• 기간: 2024. 1.~12. • 대상: 청소년 및 지역주민 • 내용: 강사간담회, 회원만족도 조사 등 운영	144
	평생교육행사 운영	• 기간: 2024. 1.~12. • 대상: 청소년 및 지역주민 • 내용: 체험부스, 프로그램 모니터링 등 운영	635

사업구분	프로그램명	사업개요	참여인원
특별지원 사업	우수 청소년활동 프로그램 ‘유스타트 컴퍼니’	• 기간: 2024. 4~12 • 대상: 고등학생 및 지역주민 • 내용: 마음건강 모니터링, 이벤트 기획 및 운영 등	1,218
	마포-고창 청소년교류캠프	• 기간: 2024. 3~12 • 대상: 마포구, 고창군 청소년 및 지도자 • 내용: 마포구-고창군 청소년 방문 및 교류활동	174
	마포미래교육 지구사업 스스로프로젝트 ‘MLBANDIST’	• 기간: 2024. 5.~11 • 대상: 청소년 • 내용: 동아리 정기활동 및 추가활동, 공연 등7444	707
	마포미래교육 지구사업 스스로프로젝트 ‘놀클’	• 기간: 2024. 5~11 • 대상: 청소년 • 내용: 콘텐츠 프로그램 기획 및 운영, 공간 벤치마킹 등	400
	마포미래교육 지구사업 스스로프로젝트 ‘코스모스’	• 기간: 2024. 5~11 • 대상: 후기청소년 • 내용: 역량교육 및 프로그램 기획·운영	173
	국가보훈부 공모사업 코드명: 1960	• 기간: 2024. 4~10월 • 대상: 초등학생 • 내용: AI 챗봇 활용 민주역사교육, 보훈확산 프로젝트 (캠페인 및 축제)	2,892
	대안교육위탁 교육기관 '비전학교'	• 기간: 2024. 3~ 2025.2 • 대상: 청소년 • 내용: 교과수업 및 야외체험학습	1,533
	청소년운영위원회‘한뼘’	• 기간: 2024. 1~12 • 대상: 청소년운영위원 • 내용: 월별 정기회의, 모니터링,역량강화교육, 기관장 간담회, 교류활동 등	1,281
	청소년참여위원회‘누리봄’	• 기간: 2024. 1~12 • 대상: 청소년참여위원 • 내용: 위촉식, 참여역량강화, 소양교육, 청소년정책포럼, 정책제안, 캠페인	941
	손꾸락(樂) 동네배움터	• 기간: 2024.6.~12.7. • 대상: 청소년 및 성인 • 내용: 청소년과 지역주민에게 공예, 바리스타, 환경 등 다양한 분야의 교육 및 활동 제공	217
	세대통합배움터	• 기간: 2024.8.29.~11.21. • 대상: 청소년 • 내용: 시니어 멘토와 청소년 멘티의 문화예술 활용 인문학 멘토링	82
	양성평등기금 지원사업 ‘소행성’	• 기간: 2024.5.~10. • 대상: 마포구 거주 가족 • 내용: 가족맞춤형힐링캠프, 가족맞춤형 여가활동을 통한 가족 기능강화 및 회복 지원	191
2025년 (4.30까지)	**계**	**총 136개 프로그램 운영**	**53,523**
청소년 목적사업	청소년아지트 ‘놀터+’	• 기간: 2025. 1~12 • 대상: 8~12세 청소년 • 내용: 청소년 전용공간 운영	25,990
	청소년자율동아리 ‘미리별’	• 기간: 2025. 1~12 • 대상: 12~24세 청소년(동아리별 2인 이상) • 내용: 청소년자율동아리 활동, 정기공연, 교류활동 등	765
	초등기획단 ‘놀클’	• 기간: 2025. 1~12 • 대상: 10~13세 청소년 • 내용: 기본소양교육, 관계형성 프로그램, 놀터 이벤트 등	35

사업구분	프로그램명	사업개요	참여인원
	대학생 청소년활동기획단 ‘코스모스’	• 기간: 2025. 1~12 • 대상: 청소년 관련 학과에 재학 중인 후기청소년 • 내용: 역량교육, 청소년프로그램 개발 및 운영	27
	대학생기획단 ‘유스토리’	• 기간: 2025. 3~12 • 대상: 후기청소년 • 내용: 소양교육, SDGs·환경 프로그램 기획 및 운영	60
	후기청소년연합교류활동 ‘커뮤니티데이’	• 기간: 2025. 3~12 • 대상: 후기청소년 자치단 소속 청소년 • 내용: 후기청소년 자치단 교류활동	29
	청소년멤버십	• 기간: 2025. 3~12 • 대상: 8~24세 청소년 • 내용: 멤버십 운영 및 혜택 제공	100
	청소년회원대상 ‘월간이벤트’	• 기간: 2025. 3~12 • 대상: 청소년 • 내용: 멤버십 청소년 대상 월간 이벤트 운영	32
	글로벌 리더십캠프 ‘글로잉 유스’	• 기간: 2025. 1~2월 • 대상: 국내 외 청소년 • 내용: 세계문화교류활동, 글로벌 리더십 프로그램	210
	청소년심리정서 멘토링 ‘함께하는 마음플러스’	• 기간: 2025. 1~12 • 대상: 취약·위기청소년 • 내용: 대학생-청소년이 함께하는 심리정서 그룹 멘토링	59
	1인 청소년 힐링공간 ‘마음곳간’	• 기간: 2025. 1~12 • 대상: 8세~24세 청소년 • 내용: 마음건강 돌봄 공간 운영 및 이벤트 프로그램 진행	178
	청소년자율공간 ‘고래의꿈’	• 기간: 2025. 1~12 • 대상: 마포구 내 청소년 및 지역주민 • 내용: 자유활동 공간(독서, 휴식, 회의 등) 제공	1,474
	유스×랩(LAB)	• 기간: 2025. 3~12 • 대상: 청소년 • 내용: 지역사회 교과융합 프로젝트	21
	청소년멘토링 동아리 ‘ON마음’	• 기간: 2025. 3~12 • 대상: 청소년 • 내용: 멘토링 프로그램 기획 및 운영	42
	참여·자치기구 연합교류활동	• 기간: 2025. 3~12 • 대상: 청소년 • 내용: 자치기구 연합 발대식, 워크숍, 해단식	100
	대학생 멘토단 ‘유스플러스’	• 기간: 2025. 1~12 • 대상: 대학생 • 내용: 멘토링 역량교육, 학업부적응 청소년 1:1 멘토링활동	41
	청소년자율이용공간 ‘로운’	• 기간: 2025.1.~12. • 대상: 청소년 및 성인 • 내용: 학습공간 운영 및 관리	3,710
	공유공간 ‘도란도란’	• 기간: 2025.1.~12. • 대상: 청소년 및 성인 • 내용: 편안하고 자유롭게 소통가능한 교류의 장소 제공	601
	청년인턴십 ‘국가근로’	• 기간: 2025.1.~12. • 대상: 청소년 및 청년 • 내용: 경제적 지원을 제공하고 동시에 전공 및 경력 개발	121
	지역축제지원사업 '찾아가는 문화의집'	• 기간: 2025.1.~12. • 대상: 청소년 • 내용: 축제 내 체험활동 및 청소년활동 프로그램 제공	10

사업구분	프로그램명	사업개요	참여인원
	동계리더십 캠프 하이파이브	• 기간: 2025. 2.8, 12~14. • 대상: 초4~6 • 내용: 리더십프로그램, 스키강습 등 캠프 진행	87
	자립카페 자몽	• 기간: 2025. 1.~12.(상시) • 대상: 청소년 및 지역주민 • 내용: 청년 및 청소년 자립 기반 조성의 기회 마련 및 주민 복지 제공	1,109
	청년 인턴십 (자몽)	• 기간: 2025. 1.~12. • 대상: 만 15세 이상 24세 미만 청년 및 청소년 • 내용: 유급 인턴십 운영을 통한 다양한 경험을 통해 자립 기반 조성의 기회를 마련	316
	세대공감 베이커리 봉사단 빵야빵야	• 기간: 2025. 3.~12. • 대상: 청소년 • 내용: 지역 청소년이 베이커리 봉사활동을 매개로 다양한 세대와 소통하며 세대갈등 해소를 위한 세대공존 프로그램	28
	YOUTH터치 문화예술 프로그램	• 기간: 2025. 4.~12. • 대상: 청소년 • 내용: 청소년의 마음건강 증진을 위한 자기이해 및 집단 문화예술 프로그램	10
	청소년리더 .zip	• 기간: 2025. 3.~10. • 대상: 청소년 • 내용: 팀빌딩 활동 및 커뮤니케이션 실습을 통한 리더십 역량강화	48
	부모학교	• 기간: 2025. 4.~10. • 대상: 성인 • 내용: 부모대상 교육 진행	114
청소년 상담사업	상담사업	• 기간: 2025. 3.~12. • 대상: 마포구 청소년 및 학부모 • 내용: 심리검사, 개인상담 및 집단상담 운영	7
	마음가는대로	• 기간: 2025. 3.~12. • 대상: 청소년 • 내용: 학교로 찾아가는 상담	2
교육문화 사업	음악감성영역	• 기간: 2025. 1~4. • 대상: 청소년 및 지역주민 • 내용: 친구야 바이올린, 드럼교실, 통기타 교실	1,483
	미술영역	• 기간: 2025. 1~4. • 대상: 청소년 및 지역주민 • 내용: 창의펀펀미술, 홍익영재미술, 일상을 그리는 어반스케치, 힐링보태니컬 아트, 어반스케치	965
	교양취미영역	• 기간: 2025. 1~4. • 대상: 청소년 및 지역주민 • 내용: 홈가드닝 플라워클래스, 홈헤어컷, 뜨개수업, 가죽공예, 캘리그라피	251
	사고력탐구영역	• 기간: 2025. 1~4. • 대상: 청소년 및 지역주민 • 내용: 한자교실, 두뇌개발EQ 바둑교실, 영재수학, 발표력 쑥쑥 자신감교실, 한글 떼고 학교가자, 백일장 국어 독서 논술 마스터 등	2,947
	세계화영역	• 기간: 2025. 1~4. • 대상: 청소년 및 지역주민 • 내용: 뮤지컬 잉글리시, 여행기초영어, 생활영어회화, Native Kids English, Native Kids English, 초등 영어 파닉스, ABC 유아영어	1,206

사업구분	프로그램명	사업개요	참여인원
	진로영역	• 기간: 2025. 1~4. • 대상: 청소년 • 내용: 브리코 건축교실, 도전 파티쉐 제과제빵	442
	생활체육영역	• 기간: 2025. 1~4. • 대상: 청소년 및 지역주민 • 내용: 웰빙요가, 체형교정요가, 필라테스, 이브닝 필라테스, K-POP 댄스, 라인댄스, 패밀리탁구, 축구교실, 줄넘기, 농구교실, 트윈클 영어발레, 성인발레, 인라인스케이트 등	8,765
	방학특강	• 기간: 2025. 1~2. • 대상: 청소년 및 지역주민 • 내용: 배드민턴, 미니어쳐, 우쿨렐레, 제빵왕, 놀이체육, 웹툰 만들기 등	1,505
특별지원 사업	우수 청소년활동 프로그램 'Re:Play'	• 기간: 2025. 3~10 • 대상: 14~17세 청소년 및 지역 청소년 • 내용: 스포츠 워크샵 및 스포츠 개발, 운영 등	87
	청소년참여위원회	• 기간: 2025. 1~12 • 대상: 청소년참여위원 • 내용: 위촉식, 참여역량강화, 소양교육, 청소년정책포럼, 정책제안, 캠페인	135
	청소년운영위원회 '한뼘'	• 기간: 2025. 1~12 • 대상: 청소년 • 내용: 정기회의, 시설 및 사업모니터링, 기관장 간담회 등	70
	비전학교	• 기간: 2024. 3~ 2025.2 • 대상: 고등학교 재학중인 1학년~3학년 학생 • 내용: 교과수업 및 야외체험학습	341

□ 도화청소년문화의집 프로그램 및 참여인원

사업구분	프로그램명	사업개요	참여인원
2023년	계	총 74개 프로그램 운영	104,752
청소년 목적사업	마포구 청소년 행복도 조사	• 기간: 2023.3.~8. • 대상: 마포구 내 초·중·고 • 내용: 마포구 내 청소년대상 행복지수 조사 및 욕구 파악, 연구결과 보고서 작성	1,002
	지역교류사업	• 기간: 2023.1.~12. • 대상: 청소년 및 지역주민 • 내용: 지역교류 행사 참여 및 나눔 행사 개최	1,368
	청소년 마을축제	• 기간: 2023.5.~11. • 대상: 청소년 및 지역주민 • 내용: 플리마켓, 체험부스 운영, 동아리 및 교육문화 발표회	3,023
	마포역사로드	• 기간: 2023.5.~10. • 대상: 신청 초등학교 청소년 • 내용: 마포구 내 한국독립운동 역사 교육 및 체험, 탐방활동	132
	에코 채식 한끼	• 기간: 2023. 5.~8. • 대상: 4~6학년 초등학생 • 내용: 먹거리 기반 채식활동으로 환경문제 인식 및 건강한 식생활 실천활동	40
	부모님 서포터즈 '맘파고'	• 기간: 2023.3.~12. • 대상: 도화청소년문화의집 이용자녀를 둔 성인 • 내용: 부모님들의 재능 기부 및 나눔활동 기획·운영	1,094
	공연이 있는 밤 '예술이野'	• 기간: 2023.5.~9. • 대상: 지역 내 청소년 • 내용: 공연동아리 대상 공연공간 제공 및 문화공연 진행	1,647
	문화가 있는날 '해봄투어'	• 기간: 2023.3.~12. • 대상: 청소년 및 지역주민 • 내용: 리모델링 후 재오픈한 도화청소년문화의집 신규 공간을 활용한 프로그램 운영	1,956
	업사이클링 공방 '상상해봄'	• 기간: 2023.1.~12 • 대상: 청소년 및 지역주민 • 내용: 업사이클링 체험프로그램 제공	50
	청소년전용공간 '해봄이네'	• 기간: 2023.1.~12 • 대상: 청소년 및 지역주민 • 내용: 다양한 문화·예술 컨텐츠 및 소통의 공간 제공	42,292
	청소년 E스포츠 대회	• 기간: 2023.4.~12. • 대상: 문화의집 이용청소년 • 내용: E스포츠 문화 확산 및 참여의 기회 제공을 위한 오프라인 대회	81
	수요간식회	• 기간: 2023.3.~12. • 대상: 도화청소년문화의집 이용자녀를 둔 성인 • 내용: 간식 제작 교육 및 실습을 통한 나눔 활동	752
	쉿! 몰래 준비한 파티	• 기간: 2023.2.~12. • 대상: 청소년 및 지역주민 • 내용: 청소년이 주체적으로 준비하는 파티 활동	728
	청소년운영위원회 '도화지'	• 기간: 2023.1.~12. • 대상: 마포구 거주 청소년 • 내용: 청소년프로그램 기획 및 제안, 정기회의, 청소년 자치단 연합·교류활동 참여 등	958
	청소년마을 자치위원회 '마블리'	• 기간: 2023.1.~12. • 대상: 마포구 거주 청소년 • 내용: 정기회의, 마을 모니터링 및 마을개선프로젝트 진행 등	1,630
	대학생서포터즈 '예그리나'	• 기간: 2023.1.~12. • 대상: 후기 청소년 • 내용: 문화의집 주요행사 보조지도, 지역행사 및 연합활동 참여, 청소년활동 기획 및 진행	1,038

사업구분	프로그램명	사업개요	참여인원
	업사이클링 환경봉사단 '그린업'	• 기간: 2023.1.~12. • 대상: 중·고등학생 • 내용: 정기회의, 환경 정기캠페인 진행, 업사이클링 공방 운영	8,184
	초등자치단 '무지개'	• 기간: 2023.1.~12. • 대상: 초등학생 • 내용: 정기회의, 문화활동 기획, 달빛야시장 체험부스 운영 등	1,452
	청소년동아리 즐겨찾기	• 기간: 2023.1.~12. • 대상: 문화의집 소속 동아리 • 내용: 자발적 동아리 활동 지원, 동아리 연합 교류활동 등	1,236
	청소년 자치단 연합활동지원	• 기간: 2023.3.~12.[3회] • 대상: 문화의집 소속 동아리 • 내용: 연합인터뷰, 연합발대식, 연합워크숍, 연합해단식	208
	자원봉사 & 민주시민 교육	• 기간: 2023.3.~11.[연중] • 대상: 지역청소년 • 내용: 찾아가는 자원봉사스쿨, 청소년 방학봉사활동, 민주시민 스쿨	1,561
	이달의 진로	• 기간: 2023.6.~8.[9회] • 대상: 초등학생 4~6학년 • 내용: 직업멘토와 만남을 통한 진로 탐색 및 체험활동	20
	청소년자립카페 '보노보'	• 기간: 2023.1.~12.[연중] • 대상: 문화의집 이용 청소년 및 지역주민 • 내용: 여가시간 향유 및 휴식을 위한 열린 공간 제공	7,709
	꿈을 찾아 떠나는시간	• 기간: 2023.1.~12. • 대상: 관내 중·고등학생 • 내용: 전문직업인, 대학생 멘토와의 만남을 통한 진로 설계 프로그램 제공	2,493
	청소년 인턴십	• 기간: 2023.3.~12.[12회] • 대상: 학교 밖 청소년 및 후기 청소년 • 내용: 바리스타 교육, 청소년자립카페 보노보 운영 등 자립 및 진로탐색 기회 제공	78
청소년 상담사업	상담사업	• 기간: 2023.1.~12. • 대상: 청소년 및 학부모 • 내용: 개인상담, 미술치료, 부모교육	32
교육문화 사업	음악 프로그램	• 기간: 2023.1.~12. • 대상: 청소년 • 내용: 평일드럼, 토요드럼 등	746
	미술 프로그램	• 기간: 2023.1.~12. • 대상: 청소년 • 내용: 열린미술, 캘리그라피, 글씨교정 등	1,129
	생활체육프로그램	• 기간: 2023.1.~12. • 대상: 청소년 • 내용: 유아체육, 뮤직줄넘기, 방송댄스 등	1,528
	사고력탐구 프로그램	• 기간: 2023.1.~12. • 대상: 청소년 • 내용: 독서논술, 베이킹, 과학교실 등	1,027
	세계화 프로그램	• 기간: 2023.1.~12. • 대상: 청소년 • 내용: 초등영어, 뮤지컬 잉글리쉬 등	3,831
	성인 프로그램	• 기간: 2023.1.~12. • 대상: 성인 • 내용: 베이킹, 토요드럼, 캘리그라피 등	318
	방학특강	• 기간: 2023.7.~8. • 대상: 청소년 • 내용: 항공&우주 과학, 베이킹 등	116

사업구분	프로그램명	사업개요	참여인원
특별지원 사업	마포혁신교육지구 '드림 in 스쿨'	• 기간: 2023.4.~12. • 대상: 관내 초·중·고 청소년 • 내용: 찾아가는 진로·직업체험, 청소년 뉴스포츠 체험 활동	4,368
	보훈테마 '숨은 영웅 위로프로젝트'	• 기간: 2023.5.~9. • 대상: 12~19세 청소년 • 내용: 소방관심프로젝트 및 경찰관심프로젝트 운영 등	849
	시민주도 도시녹화 주민제안사업	• 기간: 2023.4.~11. • 대상: 초등학생 가족을 둔 가족 • 내용: 녹화기반마련, 작물기초 및심화교육, 원예나눔 부스 운영	753
	평생학습협력망 특성화프로그램	• 기간: 2023.6.~8. • 대상: 초등학생 4~6학년 • 내용: 마포구 일터 방문 및 직업체험 등 진로 탐방	120
	서울시 동아리지원사업 '무지개'	• 기간: 2023.4.~9.[10회] • 대상: 지역 내 초등학생 • 내용: 정기회의, 문화활동 기획, 지역축제 체험부스 운영 등	862
	마포혁신교육지구 '히스토리 in 마포'	• 기간: 2023.4.~12. • 대상: 관내 초·중·고등학교 및 유관기관 • 내용: 찾아가는 진로·직업체험, 대학 학과탐방, 청소년 여가생활을 위한 뉴스	2,548
	한걸음에 닿는 동네배움터	• 기간: 2023.5.~11. • 대상: 13~18세 청소년 및 학부모 • 내용: 찾아가는 사진관, 맘파고, 업사이클링 체험, 수요 간식회 등청소년 및 지역주민을 위한 평생학습 프로그램 제공	4,748
	스스로동아리 프로젝트 '즐겨찾기'	• 기간: 2023.1.~12. • 대상: 문화의집 소속 동아리 • 내용: 자발적 동아리 활동 지원, 동아리 연합교류활동 등	965
	스스로동아리 프로젝트 '독서동아리'	• 기간: 2023.5.~12. • 대상: 문화의집 소속 독서동아리 • 내용: 독서 및 토론회 진행, 독서퀴즈 대회, 스스로프로젝트 정기활동 참여	80
2024년	**계**	**총 78개 프로그램 운영**	**105,803**
청소년 목적사업	문화예술교육 '예술이야'	• 기간: 2024.6.~11. • 대상: 청소년 • 내용: 문화예술교육, 멘토링활동, 성과공유회	100
	뉴스포츠클럽	• 기간: 2024.5.~12. • 대상: 초등 4~6학년 • 내용: 청소년 신체활동 증진 및 마음건강을 위한 뉴스포츠 활동	134
	청소년 놀장	• 기간: 2024.1.~12. • 대상: 청소년 및 지역주민 • 내용: 청소년 놀 권리 이해, 놀이, 쉼, 체험 활동 및 놀이대회 진행, 먹거리 제공	741
	E스포츠대회 :초등대항전	• 기간: 2024.6.~12. • 대상: 초등학생 1~6학년 • 내용: 초등학생 대상 E-스포츠 체험 및 대회 개최	90
	마포역사로드	• 기간: 2024.3.~10. • 대상: 초등학생 4~6학년 • 내용: 교육·체험·탐방을 통한 역사이해프로젝트	346
	도화에코랩	• 기간: 2024.4.~12. • 대상: 청소년 및 지역주민 • 내용: 폐자원 수거, 업사이클링 굿즈 제작 체험활동, 환경을 주제로 한 월별 프로그램 운영 등	221

사업구분	프로그램명	사업개요	참여인원
	유스그린캠프	• 기간: 2024.7.~12. • 대상: 청소년 • 내용: 기후위기대응 교육, 현장학습 및 전문가 멘토링 등 환경을 주제로 한 연합활동	80
	청소년, 지구를 구하장! in 메타버스	• 기간: 2024.6.~10. • 대상: 중·고등 청소년 • 내용: 메타버스를 활용한 탄소중립실천 게임 제작 및 캠페인 활동	232
	청소년운영위원회 '도화지'	• 기간: 2024.1.~12. • 대상: 관내 중·고등 청소년 • 내용: 문화의집 시설 및 프로그램 운영 모니터링, 의견 제시	1,125
	청소년마을자치위원회 '마블리'	• 기간: 2024.1.~12. • 대상: 관내 거주 청소년 • 내용: 마을의 변화와 발전을 위한 실천·정책활동 기획 및 운영	382
	대학생멘토단 '유스커넥터'	• 기간: 2024.3.~12. • 대상: 후기 청소년 • 내용: 후기청소년 연합 네트워크, 멘토링 및 사회공헌 프로젝트 운영	594
	환경봉사동아리 '그린업'	• 기간: 2024.1.~12. • 대상: 후기 청소년 • 내용: 지역중심 환경 이슈를 바탕으로 P.B.L방식 프로젝트 운영	316
	초등자치활동단 '무지개'	• 기간: 2024.3.~12. • 대상: 초등학생 • 내용: 청소년 놀이, 문화 등 주제별 프로젝트 기획 및 운영	918
	청소년동아리 연합 '즐겨찾기'	• 기간: 2024.1.~12. • 대상: 소속 동아리 및 자치기구 • 내용: 월별 동아리 정기회의 및 연합활동 운영	5,859
	문화예술동아리 '아트쿱'	• 기간: 2024.1.~12. • 대상: 청소년 • 내용: 지역 축제 공연·참여 등 문화·예술 경험	283
	요리봉사동아리	• 기간: 2024.5.~12. • 대상: 청소년 • 내용: 요리교육 및 실습을 통한 지역사회 내 요리나눔 운영	191
	창업동아리 '텐메이커'	• 기간: 2024.1.~12. • 대상: 청소년 • 내용: 기업가 정신, 창업교육 및 프로젝트 기획 운영	559
	미디어리터러시 교육	• 기간: 2024.9.~11. • 대상: 중학교 1~3학년 • 내용: 미디어 정보 출처 교육, 가짜·왜곡 뉴스 분별력 교육, 디지털 시민 교육	112
	미디어아카데미	• 기간: 2024.4.~10. • 대상: 청소년 • 내용: 주제별 1분 영화제작 및 교육, 상영회	60
	유스큐레이터	• 기간: 2024.5.~12. • 대상: 청소년 • 내용: 마을 및 미디어 교육을 통한 마을소개 콘텐츠 제작	770
	AI아트스쿨	• 기간: 2024.5.~9. • 대상: 청소년 • 내용: AI기술을 통한 미술작품 제작, 융합형 프로그램	152

사업구분	프로그램명	사업개요	참여인원
	학부모 서포터즈 '맘파고'	• 기간: 2024.3.~12. • 대상: 도화청소년문화의집 이용 자녀를 둔 학부모 • 내용: 지역 학부모 자원 역량강화교육 및 운영지원 활동	209
	시끌벅적 마을축제 '도화포텐'	• 기간: 2024.10. • 대상: 청소년 및 지역주민 • 내용: 청소년 및 지역주민과 함께하는 마을축제	1,796
	유스썸머페스타	• 기간: 2024.8. • 대상: 마포구 내 청소년 • 내용: 청소년 공연 및 스트레스 해소 체험부스 운영	2,000
	지역연계사업 with 마포	• 기간: 2024.1.~12. • 대상: 청소년 및 지역주민, 유관기관 • 내용: 지역 연계 청소년 페스티벌, 진로체험, 네트워크	2,727
	세대통합 프로젝트 다.만.세	• 기간: 2024.4.~12. • 대상: 중·고등학생 및 지역 어르신 • 내용: 지역 내 어르신과 함께 하는 마을이야기 및 사진 전시 운영	170
	Youth CEO 프로젝트 '유쎄오'	• 기간: 2024.4.~10. • 대상: 청소년 • 내용: 기업가정신교육, 마을이해, 기후위기를 주제로 한 창업프로젝트 기획	146
	보훈테마활동 'With HERO:숨은 영웅 위로 프로젝트'	• 기간: 2024.5.~10. • 대상: 청소년 • 내용: 독립역사 교육 및 AI 작품 만들기, 유공자 인터뷰 등	315
	마포 청소년 실태 및 활동 요구조사	• 기간: 2024.3.~9. • 대상: 관내 중·고등 청소년 • 내용: 청소년 욕구 파악을 위한 설문조사 및 자료집 제작	3,813
	청소년 공론장 in 마포	• 기간: 2024.7.~10. • 대상: 관내 초·중·고 청소년 • 내용: 마포구 청소년 실태조사 내용을 바탕으로 청소년들의 욕구 파악 및 발전 방안 논의	118
	꿈을 찾아 떠나는 시간	• 기간: 2024.4.~12. • 대상: 관내 중·고등 청소년 • 내용: 학교연계 맞춤형 진로탐색 프로그램 운영	1,826
	이달의 진로	• 기간: 2024.6.~8. • 대상: 청소년 • 내용: 분야별 진로직업탐색 프로젝트	10
	청소년자립카페 '해봄'	• 기간: 2024.1.~12. • 대상: 청소년 및 지역주민 • 내용: 음료 제조 및 판매, 오픈클래스 운영 등	7,287
	청소년 인턴십	• 기간: 2024.3.~11. • 대상: 학교 밖 및 후기청소년 • 내용: 학교 밖, 후기 청소년 대상 교육 및 청소년 자립카페 운영	395
	청소년전용공간 '해봄이네'	• 기간: 2024.1.~12. • 대상: 청소년 • 내용: 청소년 전용공간 제공 및 여가활동 지원	56,106
	청소년자율학습 공간 '봄봄'	• 기간: 2024.1.~12. • 대상: 청소년 • 내용: 청소년 누구나 이용가능한 학습, 미디어, 모임공간 제공	1,196
청소년 상담사업	마음건강프로젝트	• 기간: 2024.5.~12. • 대상: 청소년 및 성인 • 내용: 마음건강, 돌봄, 부모교육, 정보제공, 힐링스페이스 운영 등을 통한 건강한 삶 지원	214
교육문화 사업	음악 프로그램	• 기간: 2024.1.~12. • 대상: 청소년 • 내용: 평일드럼, 토요드럼 등	1,034

사업구분	프로그램명	사업개요	참여인원
	미술 프로그램	• 기간: 2024.1.~12. • 대상: 청소년 • 내용: 열린미술, 캘리그라피, 글씨교정 등	902
	생활체육 프로그램	• 기간: 2024.1.~12. • 대상: 청소년 • 내용: 유아체육, 뮤직줄넘기, 방송댄스 등	974
	사고력탐구 프로그램	• 기간: 2024.1.~12. • 대상: 청소년 • 내용: 독서논술, 베이킹 등	773
	세계화 프로그램	• 기간: 2024.1.~12. • 대상: 청소년 • 내용: 초등영어, 뮤지컬 잉글리쉬 등	5,152
	성인 프로그램	• 기간: 2024.1.~12. • 대상: 성인 • 내용: 캘리그라피, 토요드럼 등	363
	일일특강	• 기간: 2024.12. • 대상: 성인 • 내용: 풍선아트	8
	늘봄학교	• 기간: 2024.6.~12. • 대상: 마포초등학교 늘봄학교 청소년 • 내용: 늘봄학교 프로그램 지원	1,202
특별지원 사업	청소년지도사 배치지원	• 기간: 2025.1.~12. • 대상: 배치지도사 • 내용: 청소년수련활동 전담지도 전담인력	1
	청소년운영위원회 운영지원	• 기간: 2024.1.~12. • 대상: 관내 거주 중·고등 청소년 • 내용: 문화의집 시설 및 프로그램 운영 모니터링, 의견 제시	1,126
	보훈테마활동 'With HERO: 숨은영웅위로 프로젝트'	• 기간: 2024.5.~10. • 대상: 관내 거주 청소년 • 내용: 독립역사 교육 및 AI 작품만들기, 유공자 인터뷰 등	515
	지역기반형 교육복지 협력사업 '청소년, AI로 작가되기'	• 기간: 2024.6.~9. • 대상: 마포구 일반학교 내 교육 취약계층 청소년 • 내용: AI와 문화예술·영상을 접목한 융합 활동	359
	우수 청소년활동 프로그램 'Youth C.E.O 프로젝트 유쎄오'	• 기간: 2024.4.~10. • 대상: 관내 청소년 • 내용: 기업가정신교육, 마을이해, 기후위기를 주제로 한 창업프로젝트 기획	389
	평생학습협력망 특성화프로그램 '이달의 진로'	• 기간: 2024.6.~9. • 대상: 초등 4~6학년, 중 1~3학년 • 내용: 진로탐색 활동북, 진로체험활동, PBL 기반 주제 토론	90
	마포구 살기좋은 마을 만들기 '세대통합 프로젝트 다.만.세'	• 기간: 2024.6.~11. • 대상: 중·고등학생 및 성인 • 내용: 지역 내 어르신과 함께하는 사진 전시 및 소통 프로그램 운영	281
	스스로동아리 프로젝트 '청소년마을 자치위원회'	• 기간: 2024.1.~12. • 대상: 관내 중·고등학생 • 내용: 마을의 변화와 발전을 위한 실천, 정책, 활동 기획 운영	363
	스스로동아리 프로젝트 '환경봉사동아리'	• 기간: 2024.5.~12. • 대상: 후기 청소년 • 내용: 지역중심 환경 이슈를 바탕으로 P.B.L방식 프로젝트 운영	366
	한걸음에 닿는동네배움터 '도화동네배움터'	• 기간: 2024.4.~11. • 대상: 청소년 및 지역주민 • 내용: 업사이클링 체험, 가족텃밭	312

사업구분	프로그램명	사업개요	참여인원
2025년 (4.30까지)	계	총 45개 프로그램 운영	32,946
청소년 목적사업	청소년운영위원회 '도화지'	• 기간: 2025.1.~12. • 대상: 관내 중·고등 청소년 • 내용: 문화의집 시설 모니터링 및 프로그램 기획, 교류활동 진행	5
	청소년마을자치위원회 '마블리'	• 기간: 2025.1.~12. • 대상: 관내 청소년 • 내용: 마을의 변화와 발전을 위한 실천, 정책, 활동 기획 운영	7
	대학생 환경봉사동아리 '그린업'	• 기간: 2025.1.~12. • 대상: 후기청소년 • 내용: 환경실천 프로젝트, 청소년 환경캠프 등 기획 및 운영	12
	초등자치활동단 '무지개'	• 기간: 2025.3.~12. • 대상: 초등학생 • 내용: 청소년 전용공간을 활용한 공간구성 및 모니터링, 주제별 프로젝트 기획 및 운영	3
	요리봉사동아리 '봉그락'	• 기간: 2025.1.~12. • 대상: 중·고등 청소년 • 내용: 청소년 주도적 요리 실습 및 지역 나눔 실천 진행	6
	밴드동아리 '메이비'	• 기간: 2025.3.~12. • 대상: 청소년 • 내용: 악기 교육 및 합주를 통한 버스킹 운영	20
	댄스동아리 'Y.O.S'	• 기간: 2025.3.~12. • 대상: 청소년 • 내용: 멘토링 및 정기연습을 통한 축제 연계 공연 진행	3
	연극동아리 '꾸밍'	• 기간: 2025.1.~12. • 대상: 청소년 • 내용: 청소년 연극 기획, 공연 진행	1
	사진동아리 '시선'	• 기간: 2025.1.~12. • 대상: 청소년 • 내용: 촬영 교육 및 실습을 통한 '도화동 사진관' 운영	13
	자율동아리 '무엇이든 해봄'	• 기간: 2025.3.~12. • 대상: 청소년 • 내용: 학교 연계 동아리활동 지원(자율분야)	5
	청소년동아리 연합	• 기간: 2025.1.~12. • 대상: 도화청소년문화의집 소속 동아리 및 자치기구 • 내용: 동아리별 정기회의 및 청소년 연합활동 기획 및 운영	1,638
	꿈을 찾아 떠나는 시간	• 기간: 2025.1.~12. • 대상: 관내 초·중학교 • 내용: 학교연계 맞춤형 진로탐색 프로그램 운영	109
	청소년자립카페 '해봄'	• 기간: 2025.1.~12. • 대상: 청소년 및 지역주민 • 내용: 후기청소년 바리스타가 직접 운영, 음료 판매, 오픈클래스 등 진행	2,202
	청소년 인턴십	• 기간: 2025.3.~11. • 대상: 학교 밖 및 후기청소년 • 내용: 학교 밖·후기 청소년 대상 노동, 바리스타 교육, 인턴십 진행	144
	청소년전용공간 '해봄이네'	• 기간: 2025.1.~12. • 대상: 청소년 • 내용: 청소년전용공간 제공 및 여가활동 지원	24,542
	청소년자율학습공간 '봄봄'	• 기간: 2025.1.~12. • 대상: 청소년 • 내용: 지역청소년 및 주민 누구나 이용 가능한 학습공간	877
	VR 힐링스페이스	• 기간: 2025.1.~12. • 대상: 청소년 • 내용: VR장비를 활용한 스트레스 해소 및 쉼 공간 제공	77

사업구분	프로그램명	사업개요	참여인원
	마음약국	• 기간: 2025.1.~12. • 대상: 청소년 • 내용: 대학생동아리(약학, 보건 등)와 연계한 '감정이해', '마음체크리스트', '마음 처방전', '대학생 멘토와 1:1 상담'진행	71
교육문화 사업	음악 프로그램	• 사업기간: 2025.1.~12. • 사업대상: 청소년 • 내 용: 평일드럼, 토요드럼 등	245
	미술 프로그램	• 사업기간: 2025.1.~12. • 사업대상: 청소년 • 내 용: 열린미술, 캘리그라피, 글씨교정 등	319
	생활체육 프로그램	• 사업기간: 2025.1.~12. • 사업대상: 청소년 • 내 용: 유아체육, 뮤직줄넘기, 방송댄스 등	233
	사고력탐구 프로그램	• 사업기간: 2025.1.~12. • 사업대상: 청소년 • 내 용: 독서논술, 베이킹 등	434
	세계화 프로그램	• 사업기간: 2025.1.~12. • 사업대상: 청소년 • 내 용: 초등영어, 뮤지컬 잉글리쉬 등	1,033
	성인 프로그램	• 사업기간: 2025.1.~12. • 사업대상: 성인 • 내 용: 캘리그라피, 토요드럼 등	148
	방학특강	• 사업기간: 2025.1.~2. • 사업대상: 청소년 • 내 용: 디지털드로잉, 미니어처, 과학실험 등	187
	늘봄학교	• 사업기간: 2025.1.~12. • 사업대상: 마포초등학교 늘봄학교 청소년 • 내 용: 늘봄학교 프로그램 지원	588
특별지원 사업	청소년지도사 배치지원	• 기간: 2025.1.~12. • 대상: 배치지도사 • 내용: 청소년수련활동 전담지도 전담인력	1
	청소년운영위원회 운영지원	• 기간: 2025.1.~12. • 대상: 관내 중·고등 청소년 • 내용: 문화의집 시설 모니터링 및 프로그램 기획, 교류 활동 진행	23

□ 망원청소년문화센터 프로그램 및 참여인원

사업구분	프로그램명	사업개요	참여인원
2023년	계	90개 프로그램	90,289
청소년 목적사업	청소년동아리	• 기간: 2023.01.~12. • 대상: 초·중·고·대학생 • 내용: 동아리별 자율활동(댄스, 밴드, 멘토링 등), 지역연계(공연, 부스 운영 등) 등	1,850
	청소년 자원봉사단	• 기간: 2023.01.~12. • 대상: 중·고등학생 • 내용: 정기회의, 기획 봉사활동(환경봉사) 운영 등	1,036
	마을자치위원회	• 기간: 2023.01~12 • 대상: 중·고등학생 • 내용: 지역 청소년 인식조사, 마을자치위원회 연합기획활동, 지역 교류활동 등	1,374
	대학생서포터즈	• 기간: 2023.01~12 • 대상: 20~24세 청소년 • 내용: 정기회의, 역량강화 교육, 기획프로그램(살기 좋은 마을 만들기) 등	1,253
	연합기획단	• 기간: 2023.04~12 • 대상: 센터 참여활동단 단원 • 내용: 센터 연합활동(워크숍, 축제 등) 기획 및 운영	614
	참여활동단 발대식	• 기간: 2023.04. • 대상: 센터 참여활동단 • 내용: 참여활동단 소개 및 활동 계획 발표, 위촉/임명장 수여, 관계형성 활동 등	79
	참여활동단 워크숍	• 기간: 2023.07 • 대상: 센터 참여활동단 • 내용: 상하반기 활동 공유, 남이섬 투어 미션 활동 등	106
	참여활동단 해단식	• 기간: 2023.12 • 대상: 센터 참여활동단 • 내용: 활동단 성과공유, 우수단원 시상, 연말파티 등	93
	LEVEL UP	• 기간: 2023.07.~08 • 대상: 고등학생 멘토, 초등학생 멘티 • 내용: 과학실험 및 학습멘토링 활동(인증프로그램)	64
	G.P.지.기	• 기간: 2023.12 • 대상: 초등 6학년 • 내용: 게임 습관 검사, 게임리터러시 교육, 게임과몰입 예방교육, 나만의 게임규칙 수립하기	60
	화려한 영상이 나를 감싸네	• 기간: 2023.08 • 대상: 초등 4~6학년 • 내용: 미디어리터러시 교육, 영상촬영교육 및 실습, 영상편집교육 및 실습	162
	인싸 로그인	• 기간: 2023.12 • 대상: 초등 4~6학년 • 내용: SNS 미디어리터러시 교육, 콘텐츠 제작 교육 및 실습, 평가회의 및 수료식 등	75
	생활 속 3D 세상	• 기간: 2023.11~12 • 대상: 초등 6학년 • 내용: 환경교육, 3D 모델링 학습 및 프린터 출력 실습	88
	지역연계사업	• 기간: 2023.10 • 대상: 청소년, 성인 • 내용: 지역 축제 포토부스 운영	262
	청소년박람회	• 기간: 2023.05 • 대상: 청소년, 성인 • 내용: 증강현실 게임활동, AR 포토존 운영 등	1,844

사업구분	프로그램명	사업개요	참여인원
	찾아가는 도서관	• 기간: 2023.01~12 • 대상: 방과후아카데미 꿈터 • 내용: 도서 읽어주기, 감상나누기 등	575
	원데이플레이 in아지트	• 기간: 2023.09 • 대상: 청소년, 성인 • 내용: 원데이 게임대회, 이벤트 등 아지트활성화 프로그램	49
	마포구청소년 지원협회	• 기간: 2023.01~12 • 대상: 청소년유관기관 실무자 • 내용: 정기회의, 실무자 역량 강화 워크숍, 연합사업 등	392
	공공지원사업	• 기간: 2023.01~12 • 대상: 청소년, 성인 • 내용: 공공우산, 여성용품 이용 지원	43
	DRX Dream	• 기간: 2023.03 • 대상: 중·고등학생 • 내용: DRX 게임단 사옥 투어, e스포츠 진로교육, 친선게임 등	18
	마포's 클라이밍	• 기간: 2023.06.~07 • 대상: 교육복지 청소년 • 내용: 마포 교육복지 거점학교 연합 클라이밍 활동	96
	청소년아지트	• 기간: 2023. 01.~12. • 대상: 청소년 • 내용: 콘텐츠 및 휴식 공간 제공	34,965
	실습지도	• 기간: 2023.07, 10~11 • 대상: 대학생 • 내용: 청소년지도사, 평생교육사 현장실습 및 교육	180
	꿈터 자원봉사	• 기간: 2023.01~12 • 대상: 대학생 및 성인 • 내용: 방과후아카데미 활동 보조 및 생활지도	762
	아지트 자원봉사	• 기간: 2023. 01.~12. • 대상: 청소년 • 내용: 콘텐츠 관리 및 이용자 안내	399
	스터디카페	• 기간: 2023.01~12 • 대상: 청소년, 성인 • 내용: 스터디카페 이용 지원	1,358
	사물함	• 기간: 2023.01~12 • 대상: 청소년, 성인 • 내용: 사물함 이용 지원	25
	스터디룸	• 기간: 2023.01~12 • 대상: 청소년, 성인 • 내용: 스터디룸 대관	72
	대관	• 기간: 2023.01~12 • 대상: 청소년, 성인 • 내용: 프로그램실, 음악실 대관	273
청소년 상담사업	개인상담	• 기간: 2023.01~12 • 대상: 청소년, 성인 • 내용: 내담자 맞춤형 개인상담	93
	놀이치료	• 기간: 2023.01~12 • 대상: 유아, 청소년 • 내용: 내담자 맞춤형 놀이치료	388
교육문화 사업	음악감성 프로그램	• 기간: 2023.01~12 • 대상: 청소년, 성인 • 내용: 드럼(평일,주말반)	288
	미술 프로그램	• 기간: 2023.01~12 • 대상: 유아, 청소년, 성인 • 내용: 유아창의미술, 서양화, 그리기와 색종이, 홍익킨더 창의아트	937
	생활체육 프로그램	• 기간: 2023.01~12 • 대상: 유아,청소년,성인 • 내용: 다이어트 댄스, 유아 댄스, 힐링 요가, 라인 댄스, 음악 줄넘기 등	5,973
	사고력탐구력 프로그램	• 기간: 2023.01.~12 • 대상: 청소년 • 내용: 창의바둑교실	250

사업구분	프로그램명	사업개요	참여인원
	교양취미 프로그램	• 기간: 2023.01.~12 • 대상: 청소년 • 내용: 캘리그라피	120
	세계화외국어 프로그램	• 기간: 2023.01~12 • 대상: 유아 • 내용: 스마트파닉스	4
	온라인 프로그램 (코로나기간)	• 기간: 2023.01~07 • 대상: 청소년 • 내용: READ&SPEAK, 스마트, 파닉스 기초, 초등수학 교실, 중등 세계사, 인물로 배우는 역사 등	1,278
	방학특강	• 기간: 2023.01~02/ 07~08 • 대상: 청소년 • 내용: 내가바로 K-POP스타오늘은 내가 요리사, 과학 실험교실, 블록활용 코딩 등	203
	무료강좌운영	• 기간: 2023.01~02 • 대상: 청소년 • 내용: 요가 무료특강 제공	200
특별 지원사업	청소년운영위원회	• 기간: 2023.01.~12 • 대상: 중·고·대학생 • 내용: 역량강화 교육, 기획프로그램(올바른 반려동물 문화조성) 운영, 교류활동 등	1,358
	마포구청소년 뮤지컬단	• 기간: 2023.04~12 • 대상: 초등4~6학년 • 내용: 단원 선발 오디션, 입단식, 특별공연, 캐스팅 오디션, 자체 발표회, 졸업식 등	1,481
	청소년방과후 아카데미	• 기간: 2023.01~12 • 대상: 초4~중3학년 • 내용: 생활·학습·활동 지원, 주말체험, 긴급돌봄 등	3,895
	창업을 Do-dream	• 기간: 2023.04~12 • 대상: 초·중학생 • 내용: 초등(퍼스널브랜딩), 중등(체험형 창업프로그램), 지역사회 환원활동 등	2,614
	청소년송캠프	• 기간: 2023.07~11 • 대상: 중학생 • 내용: 작곡 이해 교육, 비트 메이킹 및 작사 실습, 악기인터뷰, 자작곡 제작, 노래 및 악기 녹음, 특별 발표회	865
	ICT-NewBalance	• 기간: 2023.05.~10 • 대상: 초등 4~6학년 • 내용: ICT 기술을 활용한 VR, 드론축구 등 스포츠신체 건강 지원사업	270
	영웅:빛의 만남	• 기간: 2023.05.~10 • 대상: 중학생, 국가유공자 등 • 내용: 역사 교육, 전쟁기념관 탐방 참전유공자를 위한 미디어아트 특별전 기획, 운영, 평가	1,035
	놀기 좋은 우리 마을 '놀터'	• 기간: 2023.07~10 • 대상: 대학생 멘토, 초등학생 참가자 • 내용: 마을 공간 탐방, 공예 수업, 지역 축제 활동 등	711
	망원동네 배움터	• 기간: 2023.05~11 • 대상: 성인(청소년, 성인) • 내용: 원예활동, 가족요리활동, 문해력수업, 뉴스포츠 등 평생교육 지원사업	610
	스스로프로젝트	• 기간: 2023.04~12 • 대상: 청소년동아리 37팀 • 내용: 동아리지원(활동비 등), 연합협의체회의, 미래교육페스티벌, 결과보고회 등	19,549

사업구분	프로그램명	사업개요	참여인원
2024년	계	90개 프로그램	117,079
청소년 목적사업	청소년동아리	• 기간: 2024.01~12 • 대상: 초·중·고·대학생 • 내용: 동아리별 자율활동(댄스, 밴드, 멘토링 등), 지역연계(공연, 부스 운영 등) 등	2,057
	청소년자원봉사단	• 기간: 2024.01~12 • 대상: 중·고등학생 • 내용: 정기회의, 기획 봉사활동(환경봉사) 운영 등	1,493
	대학생서포터즈	• 기간: 2024.01~12 • 대상: 20~24세 청소년 • 내용: 정기회의, 역량강화 교육, 청소년을 위한 프로젝트 기획 및 운영 등	992
	참여활동단 발대식	• 기간: 2024.04 • 대상: 센터 참여활동단 • 내용: 참여활동단 소개 및 활동 계획 발표, 위촉/임명장 수여, 관계형성 활동 등	79
	참여활동단 워크숍	• 기간: 2024.08 • 대상: 센터 참여활동단 • 내용: 상하반기 활동 공유, 우수단원 시상, QR헌터 활동 등	87
	참여활동단 해단식	• 기간: 2024.12 • 대상: 센터 참여활동단 • 내용: 활동단 성과공유, 우수단원 시상, 연말파티 등	74
	LEVEL UP	• 기간: 2024.05~06 • 대상: 고등학생 멘토, 초등학생 멘티 • 내용: 과학실험 및 학습멘토링 활동(인증프로그램)	75
	G.P.지.기	• 기간: 2024.11 • 대상: 초등 4~6학년 • 내용: 게임 습관 검사, 게임리터러시 교육, 게임과몰입 예방교육, 나만의 게임규칙 수립하기(인증프로그램)	42
	동교드론축구 교실	• 기간: 2024.07 • 대상: 초등 5~6학년 • 내용: 학교 연계 드론축구 기본교육 및 페스티벌 운영	774
	교실밖진로 놀이터	• 기간: 2024.09 • 대상: 초등 6학년 • 내용: 학교 창체 연계 진로직업체험활동	126
	마포's 클라이밍	• 기간: 2024.07~08 • 대상: 교육복지 청소년 • 내용: 마포 교육복지 거점학교 연합 클라이밍 활동	108
	하늘위의 스트라이커	• 기간: 2024.10 • 대상: 초등 4~6학년 • 내용: 학교 교육복지 대상 드론축구 프로그램	46
	청소년박람회	• 기간: 2024.05 • 대상: 청소년, 성인 • 내용: 청소년 고민 해소 활동(고민쓰레기통, 레이저사격)	1,260
	마포미래페스티벌	• 기간: 2024.11 • 대상: 청소년, 성인 • 내용: 마포미래교육지구 체험부스 운영, 참관, 스탬프투어	3,021
	찾아가는 도서관	• 기간: 2024.01~12 • 대상: 방과후아카데미 꿈터 • 내용: 도서 읽어주기, 감상나누기 등	565
	무한탐험in아지트	• 기간: 2024.02~12 • 대상: 청소년, 성인 • 내용: 모루인형 만들기, 노래방 가창왕 등	1,094
	마포구청소년 지원연합회	• 기간: 2024.01~12 • 대상: 청소년유관기관 실무자 • 내용: 정기회의, 실무자 역량 강화 교육 운영 등	114

사업구분	프로그램명	사업개요	참여인원
	공공지원사업	• 기간: 2024.01~12 • 대상: 청소년, 성인 • 내용: 공공우산, 여성용품 이용 지원	91
	청소년아지트	• 기간: 2024.01.~12. • 대상: 청소년 • 내용: 콘텐츠 및 휴식 공간 제공	40,216
	실습지도	• 기간: 2024.07~08, 10~11 • 대상: 대학생 • 내용: 청소년지도사, 평생교육사 현장실습 및 교육	143
	단기자원봉사	• 기간: 2024.06~10 • 대상: 청소년 • 내용: 보훈 축제 지원, 보훈 전시회 지원 등	25
	꿈터 자원봉사	• 기간: 2024.01~12 • 대상: 대학생 및 성인 • 내용: 방과후아카데미 활동 보조 및 생활지도	747
	아지트자원봉사	• 기간: 2024.01~12 • 대상: 청소년 • 내용: 콘텐츠 관리 및 이용자 안내	500
	청소년학습공간	• 기간: 2024.01~12 • 대상: 청소년, 성인 • 내용: 학습공간 이용 지원	4,059
	사물함	• 기간: 2024.01~12 • 대상: 청소년, 성인 • 내용: 사물함 이용 지원	121
	스터디룸	• 기간: 2024.01~12 • 대상: 청소년, 성인 • 내용: 스터디룸 대관	707
	대관	• 기간: 2024.01~12 • 대상: 청소년, 성인 • 내용: 프로그램실, 음악실 대관	1,630
청소년 상담사업	개인상담	• 기간: 2024.01~12 • 대상: 청소년, 성인 • 내용: 내담자 맞춤형 개인상담	94
	놀이치료	• 기간: 2024.01~12 • 대상: 유아, 청소년 • 내용: 내담자 맞춤형 놀이치료	311
교육문화 사업	음악감성 프로그램	• 기간: 2024.01~12 • 대상: 청소년,성인 • 내용: 화요드럼, 수요드럼, 목요드럼, 토요드럼, 기타 교실 등	1,455
	미술 프로그램	• 기간: 2024.01~12 • 대상: 유아, 성인 • 내용: 서양화, 유아창의미술홍익킨더 창의아트, 그림으로 떠나는 여행	1,942
	생활체육 프로그램	• 기간: 2024.01~12 • 대상: 유아, 청소년, 성인 • 내용: 다이어트댄스, 유아발레, 라인댄스, 유아체육, 방송댄스, 유아댄스, 힐링요가	10,868
	사고력탐구력 프로그램	• 기간: 2024.01~08 • 대상: 청소년 • 내용: 창의바둑교실	220
	교양취미 프로그램	• 기간: 2024.01 • 대상: 청소년 • 내용: 캘리그라피	4
	세계화외국어 프로그램	• 기간: 2024.01~12 • 대상: 유아 • 내용: 유아파닉스, 예비초등영어	228

사업구분	프로그램명	사업개요	참여인원
	방학특강	• 기간: 2024.01~02 • 대상: 청소년 • 내용: 베이킹수업, 영양쑥쑥 요리교실, 책놀이 및 독서토론, 논술, 건축교실, 아이돌댄스	155
특별지원사업	청소년운영위원회	• 기간: 2024.01~12 • 대상: 중·고·대학생 • 내용: 정기회의, 모니터링,기관장 간담회, 기획활동 등	1,708
	마포구청소년뮤지컬단	• 기간: 2024.04~12 • 대상: 초등4~6학년 • 내용: 단원선발 오디션, 뮤지컬, 전문교육(음악,연기,안무), 특별공연, 캐스팅 오디션, 자체발표회, 졸업식 등	2,188
	청소년방과후아카데미	• 기간: 2024.01~12 • 대상: 초4~중3학년 • 내용: 생활·학습·활동 지원, 주말체험, 긴급돌봄 등	3,546
	영웅:빛의 향연	• 기간: 2024.05.~10 • 대상: 중학생, 국가유공자 등 • 내용: 역사 교육, 참전유공자를 위한 미디어아트 전시회 기획, 운영, 평가	5,138
	어르신, 건습하세요	• 기간: 2024.07~10 • 대상: 초등 4~6학년 • 내용: 라인댄스 교육, 경로당 활동, 지역 축제 참여 등	1,075
	코드매치 : 스쿨리그	• 기간: 2024.05.~ 07 • 대상: 초등 4~6학년 • 내용: 체험형 디지털역량강화, 코딩드론축구 프로그램	458
	망원동네배움터	• 기간: 2024.05 ~ 11 • 대상: 청소년, 성인 • 내용: 원예활동, 환경봉사, 코딩교육, 바른자세운동 등 평생교육 지원사업	367
	창업을 Do-dream	• 기간: 2024.04~12 • 대상: 초·중·고등학생 • 내용: 초등(퍼스널 브랜딩), 중등(체험형 창업프로그램), 고등(학교를 브랜드화하다)등	1,762
	스스로 프로젝트	• 기간: 2024.04~12 • 대상: 청소년동아리 37팀 • 내용: 사업교육, 심사위원회, 동아리지원(활동비 등), 연합협의체회의, 미래교육페스티벌, 결과보고회 등	25,314
2025년 (4.30까지)	**계**	**총 52개 프로그램 운영**	**22,779**
청소년목적사업	청소년동아리	• 기간: 2025.01~12 • 대상: 초·중·고·대학생 • 내용: 동아리별 자율활동(댄스), 정기회의 등	161
	청소년자원봉사단	• 기간: 2025.01~04 • 대상: 중·고등학생 • 내용: 기획 봉사활동(환경봉사) 운영 등	53
	대학생서포터즈	• 기간: 2025.01~04 • 대상: 20~24세 청소년 • 내용: 역량강화 교육, 워크숍, 기획 활동(청소년축제 등)	82
	참여활동단 발대식	• 기간: 2025.03 • 대상: 센터 참여활동단 • 내용: 참여활동단 소개 및 활동 계획 발표, 위촉/임명장 수여, 관계형성 활동 등	67
	M데이클래스	• 기간: 2025.03~04 • 대상: 초등학생 • 내용: 비누 만들기, 만들기 과학실험 등	36
	무한탐험in아지트	• 기간: 2025.02~03 • 대상: 청소년 • 내용: 압화 책갈피 만들기, 컬러링 콘테스트 등	537

사업구분	프로그램명	사업개요	참여인원
	마포구청소년 지원연합회	• 기간: 2025.01~04 • 대상: 청소년유관기관 실무자 • 내용: 정기회의, 실무자 재능 공유 등	37
	찾아가는 도서관	• 기간: 2025.01~04 • 대상: 방과후아카데미 꿈터 • 내용: 도서 읽어주기, 감상나누기 등	119
	공공지원사업	• 기간: 2025.01~04 • 대상: 청소년, 성인 • 내용: 공공우산, 여성용품 이용 지원	10
	청소년아지트	• 기간: 2025.01~04 • 대상: 청소년 • 내용: 콘텐츠 및 휴식 공간 제공	13,427
	꿈터 자원봉사	• 기간: 2025.01~04 • 대상: 대학생 및 성인 • 내용: 방과후아카데미 활동 보조 및 생활지도	149
	아지트자원봉사	• 기간: 2025.02~04 • 대상: 청소년 • 내용: 콘텐츠 관리 및 이용자 안내	117
	청소년학습공간	• 기간: 2025.01~04 • 대상: 청소년, 성인 • 내용: 학습공간 이용 지원	1,420
	사물함	• 기간: 2025.01~04 • 대상: 청소년, 성인 • 내용: 사물함 이용 지원	36
	스터디룸	• 기간: 2025.01~04 • 대상: 청소년 • 내용: 스터디룸 대관	160
	대관	• 기간: 2025.01~04 • 대상: 청소년, 성인 • 내용: 프로그램실, 음악실 대관	75
청소년 상담사업	개인상담	• 기간: 2025.01~04 • 대상: 청소년, 성인 • 내용: 내담자 맞춤형 개인상담	31
	놀이치료	• 기간: 2025.01~04 • 대상: 유아, 청소년 • 내용: 내담자 맞춤형 놀이치료	76
	미술치료	• 기간: 2025.01~04 • 대상: 청소년 • 내용: 내담자 맞춤형 미술치료	8
교육문화 사업	예체능-음악	• 기간: 2025.01~04 • 대상: 청소년, 성인 • 내용: 수요드럼, 토요드럼	379
	예체능-미술	• 기간: 2025.01~04 • 대상: 청소년, 성인 • 내용: 서양화, 유아창의미술홍익킨더 창의아트, 그림으로 떠나는 여행, 색연필화수채화	482
	예체능-체육	• 기간: 2025.01~04 • 대상: 청소년, 성인 • 내용: 다이어트댄스, 유아발레, 라인댄스, 유아체육, 유아댄스, 뮤지컬잉글리쉬	3,455
	외국어	• 기간: 2025.01~04 • 대상: 청소년, 성인 • 내용: 유아파닉스, 워드리딩, 성인생활영어, 패턴영어	385
	방학특강	• 기간: 2025.01~02 • 대상: 청소년 • 내용: 체스, 3D펜	32

사업구분	프로그램명	사업개요	참여인원
특별지원 사업	청소년운영위원회	• 기간: 2025.01~04 • 대상: 중·고·대학생 • 내용: 정기회의, 모니터링,기관장 간담회, 기획활동 등	104
	마포구청소년 뮤지컬단	• 기간: 2025.01~04 • 대상: 초등4~6학년 • 내용: 특별공연, 단원선발 오디션, 입단식	104
	청소년방과후 아카데미	• 기간: 2025.01~04 • 대상: 초4~중3학년 • 내용: 생활·학습·활동 지원, 주말체험, 긴급돌봄 등	1,157
	영웅, 본색	• 기간: 2025.03~04 • 대상: 중학생 • 내용: 역사 교육, 보훈 콘텐츠 제작, 유공자와의 만남 등	80

평생학습과

2025년도 행정사무감사

교육-06 (평생학습과)

요구자료 (홍지광 의원)

지역서점 연계 행사내용(2024. 1. 1.~2025. 4. 30.)

- 지역서점 명, 행사일시, 행사내용

○ 마포구립도서관 2024년 지역서점 연계 프로그램 운영 현황

- 마포중앙도서관: ‘마음산 책’ 운영

연번	지역서점명	행사일시	행사내용
1	아인서점	2024.5.1. ~ 6.30.	- 독립출판물 큐레이션 - 송이송이 따다 드리리 북토크
2	번역가의 서재	2024.7.1. ~ 8.31.	- 독립출판물 큐레이션 - 피아노로 돌아가다 북토크와 음악감상회
3	독서관	2024.9.1. ~ 10.31.	- 독립출판물 큐레이션 - 나를 변화시키는 여행 강연과 드로잉 체험
4	오케이어맨션	2024.11.1. ~ 12.31.	- 독립출판물 큐레이션 - 사나운 독립 저자 북토크 및 드로잉 체험

※ 2025.5.부터 4개 서점과 운영 예정

- 서강도서관: ‘가치서점’ 운영

연번	지역서점명	행사일시	행사내용
1	책방이올시다	2024.7.12. ~ 9.12.	독자 큐레이션 멘토링: 장마 - 속상한 마음과 눈물까지.. 무엇이든 말려주는 건조대에 말리고 싶은 이야기
2	작업책방 씀		독자큐레이션 멘토링: 읽고 쓰는 삶에 동기를
3	책방연희		독자큐레이션 멘토링: 나의 도시, 우리가 사랑한 도시

소 관 팀 장	도서관정책팀장 임대민 (☎ 3153-5811) 도서관운영팀장 정재희 (☎ 3153-5845)

2025년도 행정사무감사

교육-07 (평생학습과)

요구자료 (채우진 의원)

16개동 평생학습 운영 현황(2025. 4. 30.기준)

- 「16개동 운영 계획 등 자료, 동별 수요조사 여부 및 조사 결과, 개설 강좌(프로그램), 운영 방법, 학사일정 등이 포함된 자료

○ 사업개요

- 사업기간: '25. 2. ~ 12.
- 추진근거: 평생교육법 5조, 21조의3 및 서울특별시 마포구 평생교육 진흥 조례
- 사업내용: 1개 동 1개 센터 지정, 동평생학습센터 운영 및 지원
- 사업방법

구분	사업규모	행정동
공모 (보조금 지원)	9개 센터 공모 선정 보조금 36,000천원 지원 (센터당 4,500천원 내외)	아현동, 도화동, 염리동, 서강동, 합정동, 망원제1동, 망원제2동, 성산제1동, 성산제2동, 상암동
직영	공모 선정 동(洞) 제외 7개 센터 지정 프로그램 운영 (센터당 2~4개 프로그램)	공덕동, 용강동, 대흥동, 신수동, 서교동, 망원제1동, 연남동

○ 사업내용

❑ (공모) 동평생학습센터

- 사업기간: `25. 2. ~ 12.
- 선정대상: 마포구 소재 비영리 기관・시설 및 단체
- 선정방법: 1차 자체선정심사위원회, 2차 보조금관리위원회 심사
- 지원조건: 센터별 프로그램(지역특화/사회환원) 3개 이상 운영 등
- 지원규모: 보조금 36,000천원(센터당 4,500천원)

– 선정결과: 9개 기관 선정, 32개 프로그램 운영

연번	행정동	기관명	프로그램 내용	보조금 (단위: 천원)
1	도화동	구립도화 청소년 문화의집	환경 인식 개선 날마다 지구의 날, 가족 소통 프로젝트, 도화동 작은농장, 토요에코스쿨 운영	3,750
2	염리동	염리종합 사회복지관	경력 단절 여성 대상 아동 베이킹지도사 양성, 어르신 대상 스마트폰교육, 지역주민 대상 버츄얼 큐브 운영	4,200
3	서강동	시립마포 노인종합 복지관	리더십 교육, 사회적 책임과 역할 교육, 지역사회문제 이해 및 사회 참여 활동 운영	4,000
4	아현동	꿈을이루는 작은도서관	손끝으로 피워내는 일상 예술 드로잉, 캘리그라피, 엽서&달력 제작 나눔 활동	1,982
5	합정동	마포 청년나루	실무역량 강화, 제로웨이스트 창업 워크숍, 인터뷰·글쓰기 교육, 지역사회 창업자 인터뷰 콘텐츠 제작 운영	4,500
6	망원 2동	구립망원 청소년 문화센터	어린이 오월공작소, 화花화話 어르신 힐링원예, 망원유소년 드론축구교실 프로그램, 요리조리누리 청소년' 재능기부 프로그램 운영	4,500
7	성산 1동	마포장애인 종합복지관	장애인 평생 교육 참여 및 문화 향유 기회 제공 을 위한 도예, 마포드론축구, 어반스케치 운영	4,448
8	성산 2동	시립마포 청소년센터	성산동 스케치, 마법같은 꿈, 가정의 달 기념 'Flower Deco', 우리 동네 청소년 진로지도사 양성과정, 우리동네 청소년 진로교육 프로젝트(학습공동체 활동)	4,120
9	상암동	구립마포 청소년 문화의집	지역 주민 근거리 생활권 내 다양한 교육 제공 및 문화 감수성 향상을 위한 라탄공예, 바리스타 자격증취득과정 운영	**4,500**

※ 공모 기관별 프로그램 학사 일정은 붙임 참조

❑ (직영) 동평생학습센터

– 사업기간: '25. 4. ~ 12.

– 사업대상: 공모 선정 동(洞) 제외 7개 동 유휴공간 지정

· 해당지역: 공덕동, 용강동, 대흥동, 신수동, 서교동, 망원제1동, 연남동

· 유휴공간: 동주민센터, 평생교육시설, 공방, 서점 등

– 사업방법: 지역특성, 학습공간 및 구민 수요 반영한 프로그램 직접 운영

- 사업내용

· '25. 4. 29. ~ 5. : 동별 수요조사

수요 조사
◆ 대상: 공모 선정 동 제외 7개 행정동주민센터, 마포구민 ◆ 방법: 설문조사, 간담회 운영 ◆ 내용: 동별 수요조사(구민 문자 설문, 동주민센터 의견 수합 등) 유휴 공간(강의실) 조사, 기타 의견 수렴 **⇒ 수요 조사를 반영한 교육프로그램 운영**

· '25. 5. ~ 6. : 직영센터 선정 및 프로그램 기획

· '25. 6. ~ 12. : 교육프로그램 운영, 성과공유회 참여

※ 개별 프로그램 종료 후 만족도 조사 시 희망 교육 수요조사 및 환류

소 관 팀 장	평생교육팀장 신은경 (☎ 3153-8971)

붙임 동평생학습센터 공모 기관별 프로그램 학사 일정

연번	행정동	기관명	프로그램명	운영 기간	대상 (인원)
1	도화동	구립도화 청소년 문화의집	날마다 지구의 날	2025. 6. 7. ~ 7 .12. (토14~16시/6회차/총12시간)	청소년 10명
			가족소통 프로그램 도화동 작은 농장	2025. 5. 17. ~ 8. 30. (토10~12시/8회차/총14시간)	가족 25명
			토요에코스쿨	2025. 10. 18. ~ 11.8. (토14~16시/3회차/총9시간)	성인 30명
2	염리동	염리종합 사회복지관	아동 베이킹 지도사 양성교육	205. 5. 12. ~ 8 .18. (월10~12시/7회차/총14시간)	경력단절 여성 70명
			어르신 스마트폰 교실	2025. 5.13. ~ 11. 27. (화목16~17시/32차시/32시간)	어르신 40명
			버츄얼큐브 (디지털기술)	2025. 5. 12. ~ 8. 18. (월10~12시/7회차/총14시간)	성인 160명
3	서강동	시립마포 노인종합 복지관	마포 은빛 리더스-기초교육	2025. 5. 29. ~ 6. 19. (목14~15시/4회차/총4시간)	60세 이상 어르신 20명
			마포 은빛 리더스-소양교육	2025. 6. 26. ~ 7. 17. (목14~15시/4회차/총4시간)	60세 이상 어르신 20명
			마포 은빛 리더스-심화과정	2025. 7. 24. ~ 9. 11. (목14~15시/8회차/총9시간)	60세 이상 어르신 20명
4	아현동	꿈을이루는 작은도서관	플라워드로잉 기초	2025. 6. 18. ~ 7. 9. (수14~16시/4회차/총8시간)	60세 이상 시니어 8명
			플라워드로잉 심화	2025. 7. 16. ~ 8. 13. (수14~16시/5회차/총10시간)	60세 이상 시니어 8명
			캘리그라피 배우기	2025. 8. 20. ~ 9. 3. (수14~16시/3회차/총6시간)	성인 12명
5	합정동	마포 청년나루	똑똑한 일잘러 LAB IN MAPO	2025. 5. 19. ~ 6. 2. (월,화14~16시4차시/총8시간)	성인 20명
			제로웨이스트 창업 LAB IN MAPO	2025. 6. 14. ~ 6. 28. (토,상이/4차시/총8시간)	성인 12명
			문해력& 커뮤니케이션 LAB IN MAPO	2025. 7. 7. ~ 7. 21. (월14~16시/3차시/총6시간)	성인 12명
			스토리메이커 LAB IN MAPO	2025. 8. 2. ~ 10. 4. (토14~16시/7차시/총14시간)	성인 10명
6	망원 2동	구립망원 청소년 문화센터	어린이 오월공작소	2025. 5 .3 ~ 5. 17. (토10~11시30분/총6시간)	초등 1-3학년 10명
			화花화話 어르신 힐링원예	2025. 6. 4. ~ 6. 25. (수10~12시/4차시/총8시간)	65세 이상 어르신 12명
			요리조리누리 청소년	2025. 8. 6. ~ 8. 13. (수10~15시/2회차/총10시간)	중·고등 학생15명
			망원유소년 드론축구교실	2025. 10. 1. ~ 11. 12. (수15시30분~17시30분 /6회차/총12시간)	초등 4~6학년 12명

연번	행정동	기관명	프로그램명	운영 기간	대상 (인원)
7	성산 1동	마포장애인 종합복지관	토기장이 (도예)	2025. 5. 1. ~ 11. 28. (화14시~15시30분 25회차 /총 46시간)	성인 장애인 5명
			마포드림드론 (드론축구)	2025. 5. 1. ~ 11. 28 .(목16:00~18:00/14회차 /총30시간)	성인 장애인 8명
			스마일 (어반스케치)	2025. 5. 1. .~ 11. 28. (목14~16시/24회차/총 48시간)	성인 장애인 4명
8	성산 2동	시립마포 청소년센터	가정의 달 기념 'Flower Deco'	2025. 5 .8., / 5. 14.. / 5. 16.. .(회차별상이/3회차/총6시간)	성인 /청소년 10명
			마법같은 꿈	2025. 8. 13 ~ 9. 13. (회차별상이/5회/총12시간)	성인 8명
			우리동네 청소년진로지도사 양성과정	2025. 9. 23. ~ 10. 28. (화목10~13시/9회차 /총20시간)	성인 30명
			성산동스케치	2025. 5. 10. ~. 6. 14 (토13~15시/6회차/총12시간)	성인 10명
			우리동네 청소년 진로교육 프로젝트 (사회환원 프로그램)	2025. 11. 4. ~ 11. 27. (화,목 회차별상이 /5회차/총11시간)	성인 20명
9	상암동	구립마포 청소년 문화의집	라꾸즈 라탄꾸미는 UOYOUTH	2025. 5. 7. ~ .5. 28. (수13시30분~15시30분 /4회차/총8시간)	청소년 10명
			라꾸얼 라탄꾸미는adult	2025. 6 .17. ~ .6. 26. (화목10~12시/4회차/총8시간)	성인 10명
			홈카페마스터의정석	2025. 6. 9.~ 7. 28. (월10~12시/8 차/총16간)	성인 8명
			핸드드립의정석	2025. 9. 8. ~ .9. 29. (월10~12시/4차/총8간)	성인 8명
			바리스타의정석	2025. 9. 8. ~ .9. 29. (토14~16시/5차/총10간)	성인 8명

2025년도 행정사무감사

교육-08 (평생학습과)

요구자료 (신종갑 의원)

□ 구립 및 민간위탁 구립작은도서관 업무 관련
(2024. 1. 1.~2025. 4. 30.)
- 도서관별 장서관리 현황 (보유권수 등)
- 대출도서 미회수 현황 및 대책 (연도별, 도서관별)
- 도서관별 회원등록 현황 관리실태

○ 도서관별 장서관리 현황 (보유권수 등)

(단위 : 권)

연번	도서관명	구분	장서수		
			계	일반도서	아동도서
계			605,879	350,597	255,282
1	마포중앙 도서관	소 계	255,951	198,577	57,374
		도 서	236,350	179,597	56,753
		비 도 서	11,515	11,515	-
		전 자 책	6,960	6,399	561
		오디오북	1,126	1,066	60
2	소금나루 도서관	소 계	46,100	27,865	18,235
		도 서	46,100	27,865	18,235
3	서 강 도서관	소 계	78,247	47,674	30,573
		도 서	76,092	45,885	30,207
		비 도 서	2,155	1,789	366
4	푸르메 어린이 도서관	소 계	23,461	21,036	2,425
		도 서	22,961	20,536	2,425
		비 도 서	500	500	-

(단위 : 권)

연번	도서관명	구분	장서수		
			계	일반도서	아동도서
5	늘푸른소나무 작은도서관	소 계	19,441	5,626	13,815
		도 서	19,441	5,626	13,815
6	복사골 작은도서관	소 계	16,661	5,527	11,134
		도 서	16,661	5,527	11,134
7	용강동 작은도서관	소 계	16,487	5,628	10,859
		도 서	16,487	5,628	10,859
8	꿈을이루는 작은도서관	소 계	16,320	7,184	9,136
		도 서	16,320	7,184	9,136
9	초록숲 작은도서관	소 계	11,751	6,155	5,596
		도 서	11,751	6,155	5,596
10	해오름 작은도서관	소 계	17,301	7,224	10,077
		도 서	17,301	7,224	10,077
11	아름드리 작은도서관	소 계	17,425	6,979	10,446
		도 서	17,425	6,979	10,446
12	성메 작은도서관	소 계	15,176	4,827	10,889
		도 서	15,176	4,827	10,889
13	성산글마루 작은도서관	소 계	17,901	6,295	11,606
		도 서	17,901	6,295	11,606
14	마포어린이 영어도서관	소 계	25,615	-	25,615
		도 서	24,725	-	24,725
		비 도 서	890	-	890
15	꿈나래어린이 영어도서관	소 계	27,502	-	27,502
		도 서	24,018	-	24,018
		비 도 서	3,484	-	3,484

○ 장서관리 현황

◇ 도서구매

- 지역서점 간담회를 통한 지역서점 우선구매 추진
- 희망도서 수요를 반영한 주제별 균형을 갖춘 최신성 있는 장서 확충
- 다양한 정보매체 제공을 위한 전자자료와 OTT 서비스 제공

◇ 장서관리

- 도서관 자료실 내 반납도서, 열람도서 수시로 서가에 배가중
- 훼손·파손도서는 수선이 가능한 범위 내에서 수시로 보수 후 이용

◇ 제적 및 폐기

- 이용가치가 상실되었거나 오손 및 훼손된 자료, 복본 또는 내용이 중복된 자료 등을 도서관 운영위원회의 심의를 거쳐 제적 및 폐기 처리

○ 대출도서 미회수 현황 및 대책 (연도별, 도서관별)

(단위 : 권)

연번	도서관명	도서 미회수 권수		비고
		2024년	2025년	
계		528	3,766	
1	마포중앙도서관	322	1,694	
2	소금나루도서관	41	375	
3	서강도서관	28	1,083	
4	푸르메어린이도서관	14	121	
5	늘푸른소나무작은도서관	10	22	
6	복사골작은도서관	12	59	
7	용강동작은도서관	2	58	
8	꿈을이루는작은도서관	4	32	
9	초록숲작은도서관	3	19	
10	해오름작은도서관	59	67	
11	아름드리작은도서관	7	38	
12	성메작은도서관	4	32	
13	성산글마루작은도서관	4	51	
14	마포어린이영어도서관	14	88	
15	꿈나래어린이영어도서관	4	27	

※ 2025년 미회수 도서에는 **1일 이상 단기 연체자** 포함

○ 미회수 대책

– 연체도서 관리현황

구분	처리주기	내용
SMS 자동발송	매 일	1일 이상 연체자 대상 반납안내 SMS 자동 발송
SMS 안내	주 1 회	15일 이상 연체자 대상 반납안내 SMS 수동 발송
유선안내	월 1 회	30일 이상 장기 연체자 대상 유선으로 반납독려 유도
반납독촉 우편발송	연 2~4회	90일 이상 장기 연체자 대상 복납독려 안내문 우편발송

※ 세부적인 연체관리 방안은 도서관별 상이

– 장기 미회수 도서 처리방안

· 연락두절·주소불명 등으로 3년 이상 장기 연체한 자료는 정기적으로 도서제적 처리 실시

※ 상기 장기 연체자의 경우에는 도서관리시스템에 연체사항 기록하여 향후 반납 및 변상 조치에 활용

○ **도서관별 회원등록 현황과 관리실태**

– 회원등록 현황

· 마포구 통합회원 : 80,043명

※ 관내 구립도서관 전체 회원은 통합회원으로 마포중앙도서관에서 총괄 관리중

– 관리실태

· 개인정보보호 관계법령에 따라 회원 가입 후 3년마다 SMS를 통해 개인정보 재동의 요청하여 재동의하지 않은 회원은 개인정보 삭제중

※ 개인정보 보유기간이 경과했음에도 대출·연체·대출정지일 부여중인 경우에는 파기하지 않고 보관하며, 해당 사유가 해제된 이후에도 재동의를 하지 않으면 개인정보 파기

소 관 팀 장	도서관정책팀장 임대민 (☎ 3153-5811) 도서관운영팀장 정재희 (☎ 3153-5841) 소금나루분관팀장 이현주 (☎ 3153-1601)

2025년도 행정사무감사

교육-09 (평생학습과)

요구자료 (신종갑 의원)

□ 스마트도서관[합정역, 마포청소년문화의집 상암동]
(2024. 1. 1.~2025. 4. 30.)
- 연동서비스(상호 대차, 반납 등) 도입 여부
- 스마트도서관별 월별 신규도서 신청목록, 구입 및 비치 목록
- 스마트도서관별 월별 이용객 및 대여 도서 권수

○ 연동서비스(상호대차, 반납 등) 도입 여부 : 미도입

○ 스마트도서관별 월별 신규도서 신청목록, 구입 및 비치 목록
※ 구입 및 비치 목록: 별도 제출

○ 스마트도서관별 월별 이용객 및 대여 도서권수('24.1.1.~'25.4.23.)

기간	대출자수			대출권수		
	합계	합정역	마포상암	합계	합정역	마포상암
총계	10,592	5,331	5,261	16,094	7,378	8,716
월평균	662	333	329	1,006	461	545
2024.01.	847	416	431	1350	590	760
2024.02.	737	377	360	1131	507	624
2024.03.	760	390	370	1163	534	629
2024.04.	742	357	385	1104	492	612
2024.05.	666	344	322	991	468	523
2024.06.	611	315	296	884	423	461
2024.07.	694	380	314	1063	549	514
2024.08.	741	353	388	1171	507	664
2024.09.	631	296	335	966	420	546
2024.10.	629	299	330	963	423	540
2024.11.	575	258	317	885	360	525
2024.12.	575	303	272	874	423	451
2025.01.	652	347	305	983	477	506
2025.02.	599	314	285	889	424	465
2025.03.	643	321	322	964	439	525
2025.04.23.	490	261	229	713	342	371

소 관 팀 장	도서관운영팀장 정재희 (☎ 3153-5841)

2025년도 행정사무감사

교육-10 (평생학습과)

요구자료 (이한동 의원)

□ 도서관 유료 프로그램 현황(2024. 1. 1.~2025. 4. 30.)
- 기관명, 프로그램명, 대상, 정원, 현원, 수강료, 강사료(2025.3.31. 기준)
- 도서관별 결산 내역 및 프로그램 이용자 만족도 조사결과(2024.1.1. ~ 2025.3.31.)

○ 프로그램 운영 현황

(단위:천원)

기관명	기간	프로그램 현황(평균)					
		강좌명 (운영횟수)	대상	정원	현원	수강료	강사료
마포어린이 영어도서관	2024	Phonics Fun 등 (556회)	6세~ 성인	41명	23명	40	120
	2025	Phonics Fun 등 (121회)	6세~ 성인	44명	25명	40	134
꿈나래어린이 영어도서관	2024	book dub 등 (340회)	유치~ 초등	32명	22명	40	123
	2025	book dub 등 (81회)	유치~ 초등	32명	22명	40	141

※ 세부(월별) 프로그램 내용은 별도 제출

○ 프로그램 결산 내역 및 프로그램 이용자 만족도 조사 결과

(단위:천원)

기관명	프로그램 결산 내역 및 이용자 만족도 조사 결과				
	연도	예산	집행액	집행잔액	만족도 조사 결과
마포어린이 영어도서관	2024	66,840	66,728	112	78%
	2025	67,908	16,272	51,636	미시행
꿈나래어린이 영어도서관	2024	41,925	41,925	0	76.3%
	2025	46,250	11,492	34,758	미시행

※ 만족도 조사는 연말 전체 프로그램에 대해 일괄적으로 실시

소 관 팀 장	도서관정책팀장 임대민 (☎ 3153-5811)

보육정책과

2025년도 행정사무감사

교육-11 (보육정책과)

요구자료 (신종갑 의원)

□ 어린이집(민간/구립/가정)에서 시행한 환경개선 공사계약 현황 및 시설별 공사지원 현황 (2024. 1. 1.~2025. 4. 30.)
(어린이집 기능보강 및 개·보수비 지원 내역 포함)
- 어린이집(상호,원장명,주소), 공사업체(상호,대표자,주소,전화번호), 공사금액, 공사일시 등 포함
- 500만원이상 수의계약 시 건명, 계약자(상호,대표자,주소,전화번호), 계약금액, 계약사유 등

○ 어린이집 기능보강 및 환경개선, 개·보수 지원 내역(2024.1.1.~2025.4.30.)

- 국공립어린이집(28개소) (단위:천원)

연번	어린이집명 (유형)	원장	주소	지원 금액	공사 내용	공사 금액	공사 일시	공사업체			
								상호	대표자	주소	전화 번호
1	우리 마포	공정숙	신촌로26길 10 (대흥동)	5,800	화장실 설치	5,800	2024 02/23	우성 인테리어	만승기	강동구 구천면로 366 (107호)	485-6726
2	성산 누리	권소희	월드컵로 215 (성산2동)	6,400	바닥재 교체	6,400	2024 03/22	현진건축	박영희	성암로3길 40	391-2212
3	다원	정주원	독막로 192 (신수동)	5,951	보일러 교체	5,951	2024 03/23	㈜경동 신에너지	윤혜선	동교로 70(1층)	325-0724
4	오즈	민광미	마포대로 195(아현동) 4단지	26,521	옥상 방수	26,521	2024 04/08	㈜스페인스인코	장희정	영등포구 경인로775 3동 604호	2653-3525
5	대흥	박미정	백범로 79	12,450	놀이터 교체	12,450	2024 04/15	퍼스트 건설	남윤정	파주시 하우3길 114 (101호)	031-947-0107
6	합정	이효정	양화진길 43 (합정동)	27,480	안전문 설치 등	27,480	2024 05/29	유주글로벌산업 주식회사	박진우 박영희	희우정로 121 (2층)	333-6859
7	마포	이혜경	양화로18 안길 21 (동교동)	18,799	대문 교체 등	18,799	2024 06/26	㈜세명종합건설	남현	마포구 새터산길 71, b01호	366-0958
8	연남	양경혜	연남로7길 32-10 (연남동)	6,000	외벽 보수	6,000	2024 07/04	유케이 디자인	오샘	종로구 통일로14길 24-4,102호	010-8245-6257
9	연봉	김인자	만리재로16길 20-8 (공덕동)	5,324	천장 보수	5,324	2024 07/08	유케이 디자인	오샘	종로구 통일로14길 24-4,102호	010-8245-6257

10	중동	이영실	월드컵북로 38가길 8-1	13,406	방수 공사	13,406	2024 07/22	진명건설(주)	박경록	강서구 가로공원로 194	2601-7600
11	서강	김영명	희우정로 121 2층	42,990	데크 보수	42,990	2024 09/02	유주글로벌산업(주)	박진우 박영희	희우정로 121	333-6859
12	예랑	정미영	월드컵북로47길 46, 202동 1층	14,980	중문 교체 등	14,980	2024 09/04	휘	전제광	성산로2길 41-5 102호	010-9900-8923
13	산들	임영임	대흥로24길 24 104동 앞	14,000	화장실 배수	14,000	2024 09/04	모모종합인테리어	박상돈	대방천로 173	010-5233-8339
14	도담	고미숙	상암산로1길 92 709동 1층	16,000	장판 교체 등	16,000	2024 09/20	구들리 디자인	박현주	향동로 128 1115호	010-2555-5222
15	진선미	김현숙	마포대로4나길 28	30,000	울타리 교체 등	30,000	2024 9/23	㈜스페이스인코	장희정	경인로 775,3동 604호	2653-3525
16	연화	서순조	도화4길 94	26,000	냉난방 설치	26,000	2024 09/24	㈜하이픈솔루션	이정표	둔촌대로 101번길 27 A808호	070-5088-3363
17	엘프	한청희	상암산로1길 52 505동 1층	20,000	도배 등	20,000	2024 09/26	㈜스페이스앤나우	이은경	가좌로 50번길 31, 3동	031-913-1189
18	상암나래	황선희	월드컵북로44길 40	9,990	도배	9,990	2024 10/12	㈜우원건업	임혜숙	압구정로 29길 71	547-5407
19	착한나라	이경희	망원로4길 16-8	14,000	옥상 방수 등	14,000	2024 10/30	우성인테리어	만승기	구천면로 366 우성상가 107호	010-5268-6726
20	도화	홍인혜	새창로4다길 18	18,372	방수 등	18,372	2024 11/02	㈜유니그린개발	이시대	양재대로 62길 23, 3층	401-5127
21	마포센트럴	강조영	마포대로 246 103동 1층	18,000	누수 공사	18,000	2024 11/13	유주글로벌산업(주)	박영희	희우정로 121, 2층	333-6859
22	행화	김정숙	마포대로 195 2단지	14,000	방수	14,000	2024 11/15	우양산업	김성숙	크리스탈로 148 한화 371-2002	032-565-8820
23	해가람	이은정	마포대로26길 19	4,442	세면대 교체	4,442	2024 11/22	㈜선우건축	김선영	압구정로 29길 72-1	515-1559
24	성미	윤우경	월드컵북로15안길 19	8,800	열선 공사	8,800	2024 11/23	태성종합설비	아권희	증산로21길 38-7, 101호	336-8378
25	대흥	박미정	백범로 79	18,000	방수 등	18,000	2024 11/25	㈜디자인에스엔에스	김혜영	엘지로492, 3동	031-941-3534
26	동교	유혜영	와우산로37길 16	6,700	쇼변기 교체 등	6,700	2024 12/04	㈜우원건업	임혜숙	압구정로 29길 71, 5동 1-6호	547-5407

27	성산	이희경	월드컵북로30길 14	7,770	보일러 교체	7,770	2024 12/13	㈜시원건설	노재호	성안로27길 4, 101	6228-3027
28	동교	유혜영	와우산로37길 16	14,960	경사로 설치 등	14,960	2025 03/06	카사코(주)	김관영	마포대로 19 607호	053-961-3316

- 민간어린이집(4개소)

(단위:천원)

연번	어린이집명(유형)	원장	주소	지원금액	공사내용	공사금액	공사일시	공사업체			
								상호	대표자	주소	전화번호
1	깊은샘영재(민간)	정영란	새터산길 1-6 (성산2동)	3,000	놀이터 바닥 교체	3,000	20244	리도디자인	김우영	은평구 응암로 163-21	010-5357-4517
2	동심(민간)	이민지	월드컵로31길 78 (망원2동)	5,600	바닥재 교체 등	9,356	2024.7.~10.	주식회사 이로 디자인 하우스	손익원	서대문구 거북골로 18길 17	02-307-3600
								대지하우징	이잔구	경기도 고양시 일산동구 성현로 268번길 182	010-3234-8955
				6,000	바닥 시공 등	8,156	2024.3. 2024.8.	플로리아	유다빈	경기도 화성시 서신면 용두리 658-4	1544-6692
								제일종합설비	조봉수	서대문구 거북골로 16길 8	02-303-2891
								고려화학매트	윤여산	경기도 화성시 정남면 안녕길 150번길 46-20	1588-7858
								리에또베이비	주복순	경기도 부천시 오정구 수도로 163번길 17	032-676-4163
								JK종합인테리어	김진영	은평구 대조동 91-67	010-3225-6949
3	사랑숲(민간)	안다영	월드컵북로 302-37, 월드컵파크 11단지 관리동 1층 (상암동)	6,000	샷시 교체	8,679	2024.8.	영진건축	손영상	마포구 연남로 90	332-7080
4	성산1동꼬마숲(민간)	윤도임	성미산로 11길 5 (성산1동)	4,000	화장실 공사	4,000	2024.10	휘(HWI)	전제광	마포구 성산로2길 41-5	010-9900-8923

- 가정어린이집(12개소)

(단위:천원)

연번	어린이집명(유형)	원장	주소	지원금액	공사내용	공사금액	공사일시	공사업체			
								상호	대표자	주소	전화번호
1	고은(가정)	편미경	도화길28 삼성아파트 107동 104호 (도화동)	4,000	창문 선팅 등	4,063	20243. 20241.2	디자인 에덴	김□리	인천광역시 부평구 충선로 191 (뉴서울아파트) 상가동 206호	032-274-5252
								제제데코	이□희	성동구 성수동1가 656-882	02-6956-9971
								트리비	송윤영	경기도 안산시 상록구 반석로 9 201동 1401호	010-7579-7777
								님부스 유한회사	강동민	경기도 남양주시 진건읍 지건오남로 390번길76-7	031-529-5031
								유아종합 교재사	최병범	서대문구 가좌로 118-6	02-355-1133
2	곤지곤지(가정)	조성오	월드컵북로 260 성산사영아파트 15동 106호 (성산2동)	4,000	신발장 교체 등	4,450	2024.11.	키키탐하우스	김영한	경기도 고양시 일산동구 견달산로 161번길 70	031-962-1775
3	꾸러기키즈(가정)	김미경	독막로 266 태영아파트 113동 103호 (대흥동)	4,000	도배 등	4,076	2024.7.	웅디자인	김은숙	용산구 효창원로 83	02-2337-7102
4	다예린(가정)	홍진숙	월드컵북로 260 성산사영아파트 27동 104호 (성산2동)	4,000	주방, 공사 등	4,020	2024.3 2024.6.	조아한편디자인	장기업	인천광역시 남동구 문화로 401번길 29 1층	032-872-3305
								상상그이상	강도연	서울시 은평구 통일로 630, 260동 1037호	-
5	다솜(가정)	박양숙	성암로91 현대아파트 102동 103호 (성산2동)	4,000	방문 교체 등	5,324	2024. 8.	인테리어율	김동현	마포구 성암로 7길 22, 103호	02-6941-0128

6	마포 삼성 (가정)	조영희	도화길28, 마포삼성아파트 103-104 (도화동)	4,558	중문 교체 등	6,512	2024. 11.~12	주식회사 자인엔티	이정현	경기도 고양시 덕양구 꽃마을로 36. 607호	010-9197-4128
7	삼성 푸른 (가정)	박은미	만리재로74, 삼성래미안 아파트 (공덕동)	4,900	화장실 리모델링	7,700	2024.7.	공간 인테리어	이현만	마포구 삼개로33	010-6385-6667
8	캐비스 쿨에랑 (가정)	허수진	월드컵북로 260, 성산시영아파트 30동 101호 (성산2동)	4,544	상1대 교체 등	7,141	2024. 7.~8.	다솜 인테리어	김정환	은평구 증산로 15길 28	02-302-3841
9	코코 엔젤 (가정)	민정희	월드컵북로 260, 성산시영아파트 20동 109호 (성산2동)	3,472	도배 등	4,961	2024.7.	현대 인테리어	백두흠	마포구 월드컵북로 233	02-303-2784
								쿠쿠 홈시스	구본학	경기도 시흥시 엠티브이북로 349	010-7774-3248
10	키즈 동화 나라 (가정)	이연순	독막로 266 102동 103호 (대흥동)	4,000	창호 교체 등	3,624	2024.8. 2024.10	유일테크	손양수	경기도 남양주시 화도읍 가곡로 61-28	031-591-2510
								교동 인테리어	김한진	마포구 마포대로11길 84, 6동 101호	02-703-6522
								대명 전기상사	장성운	마포구 도화동 536 1층 2호	02-707-2331
11	해달별 (가정)	송문숙	월드컵북로 235, 성산시영아파트 16동 110호 (성산2동)	2,450	상1대 교체 등	3,562	2024. 11.~12	퍼스트 디자인	김수용	은평구 응암동 236-28	010-8789-3178
								카카탐 하우스	김영한	경기도 고양시 일산동구 견달산로 161번길 70	031-962-1775
12	한울 (가정)	박상임	새창로 52 106동, 101호 도화현대아파트 (도화동)	4,000	중문 설치 등	4,213	2024.10 2024.11	응 디자인	김은숙	용산구 효원창로 83	02-2337-7102
								리브 하우스	심현서	경기도 의정부시 서광로 201, 106호	010-2574-5599

※ 공사금액: 자부담 포함

○ 500만원이상 수의계약 시 건명, 계약자(상호, 대표자, 주소, 전화번호), 계약금액, 계약사유 등(2024. 1. 1.~2025. 4. 30.)

(단위: 천원)

연번	수의계약 건명(내용)	계약자				공사 일시	계약 금액	계약사유
		상호	대표자	주소	전화번호			
1	우리마포어린이집 개보수 공사(화장실)	우성 인테리어	만승기	강동구 구천면로 366 (107호)	485-6726	2024 02/23	5,800	타업체보다 저렴
2	성산누리어린이집 개보수 공사(바닥재)	현진건축	박영희	성암로3길 40	391-2212	2024 03/22	6,400	타업체보다 저렴
3	다원어린이집 보일러 교체공사	㈜경동 신에너지	윤혜선	동교로 70(1층)	325-0724	2024 03/23	5,951	타업체보다 저렴
4	오즈어린이집 옥상 방수공사	㈜스페인 스인코	장희정	영등포구 경인로775 3동 604호	2653-3525	2024 04/08	26,521	타업체보다 저렴
5	대흥어린이집 놀이매트 교체공사	퍼스트 건설	남윤정	파주시 하우3길 114 (101호)	031-947-0107	2024 04/15	12,450	타업체보다 저렴
6	합정어린이집 시설물 보수공사 (안전문 설치 등)	유주글로벌산업 주식회사	박진우 박영희	희우정로 121	333-6859	2024 05/29	27,480	타업체보다 저렴
7	마포어린이집 시설물 보수공사 (대문 교체 등)	㈜세명종합건설	남현	마포구 새터산길 71, b01호	366-0958	2024 06/26	18,799	타업체보다 저렴
8	연남어린이집 외벽 보수공사	유케이 디자인	오샘	종로구 통일로14길 24-4,102호	010-8245-6257	2024 07/04	6,000	타업체보다 저렴
9	연봉어린이집 천장 보수공사	유케이 디자인	오샘	종로구 통일로14길 24-4,102호	010-8245-6257	2024 07/08	5,324	타업체보다 저렴
10	중동어린이집 방수공사	진명건설 (주)	박경록	강서구 가로공원로 194	2601-7600	2024 07/22	13,406	타업체보다 저렴
11	상암나래어린이집 도배공사	㈜우원 건업	임혜숙	압구정로29길 71	547-5407	2024 10/12	9,990	타업체보다 저렴
12	도화어린이집 시설물보수공사 (방수 등)	㈜유니그린개발	이시대	양재대로62길 23, 3층	401-5127	2024 11/02	18,372	타업체보다 저렴
13	성미어린이집 주차장 노출배관 열선공사	태성종합설비	이권희	증산로21길 38-7, 101호	336-8378	2024 11/23	8,800	타업체보다 저렴
14	해가람어린이집 시설물 보수공사 (세면대 교체 등)	㈜선우건축	김선영	압구정로29길 72-1	515-1559	2024 11/22	4,442	타업체보다 저렴
15	동교어린이집 시설물 개보수 공사 (소변기 교체 등)	㈜우원건업	임혜숙	압구정로29길 71, 5동 1-6호	547-5407	2024 12/04	9,714	타업체보다 저렴
16	성산어린이집 보일러 교체공사	㈜사원건설	노재호	성안로27길 4, 101	6228-3027	2024 12/13	7,770	타업체보다 저렴

소 관 팀 장	공공보육팀장 이현경 (☎ 3153-8901) 민간보육팀장 배나연 (☎ 3153-8911)

2025년도 행정사무감사

교육-12 (보육정책과)

요구자료 (신종갑 의원)

□ 어린이집(구립,민간,가정) 감사 지적사항 및 조치내역(2024.1.1.~2025.4.30.)

○ 연도별 어린이집 지도점검 결과 조치내역

연번	어린이집명	감사일시	지적사항	조치결과
1	삼성(구립)	2024. 7. 15.	CCTV 보관기준 미준수	과태료 50만원
2	그림아뜰리에(민간)	2024. 8. 7.	CCTV 내부관리 계획 미수립	과태료 25만원
3	강변(민간)	2024. 8. 7.	CCTV 보관기준 미준수	과태료 50만원
4	피노키오(민간)	2024. 10. 18.	성범죄 경력 조회 미실시	과태료 550만원

소 관 팀 장	공공보육팀장 이현경 (☎ 3153-8901)

2025년도 행정사무감사

교육-13 (보육정책과)

요구자료 (신종갑 의원)

□ 시간연장 및 24시간어린이집 지정현황, 이용자수 및 지원내용 (2024. 1. 1.~2025. 4. 30.)

□ 장애를 가진 어린이집 이용 아동 현황(어린이집별) 및 지원금액 현황

○ **시간연장(야간연장)어린이집 현황** (※관내 24시간어린이집 없음)

- 지정현황: 59개소(국공립 38, 법인·단체등 2, 민간 4, 가정 15개소)
- 이용자수: 2,087명(2024.1.1. ~ 2025.4.30.)
- 지원내용

구 분	지원내용
야간연장보육 어린이집	• 보육료: 야간연장보육료 일반아동 4천원, 장애아동 5천원 • 인건비 -월급여형 인건비: 월지급액 80% 또는 1,826천원~2,435천원(시간별) -수당형 인건비: 월 501,000원 • 운영비: 개소당 월 200천원(월급형 야간연장보육교사 채용시) (국공립: 실적 무관/ 그 외: 야간아동 2명+월 20시간)
거점형야간보육 어린이집	• 보육료: 외부아동 야간연장보육료 지원(일반아동 4천원, 장애아동 5천원) • 인건비 -추가 인건비(인건비지원어린이집): 월급형 야간연장교사 인건비 20% 추가 지원 -법정부담금(기관보육료지원어린이집): 법정부담금 20% 지원 -야간근무 수당 : 야간근로시간(22시~24시) 포함하여 근무시 지원 -보육도우미: 1명 지원 • 운영비: 교통비(20천원 한도, 실비) 또는 출장비 10천원

○ **시간연장(야간연장)어린이집 장애아동 이용 현황**

- 이용자수: 9명(2024.1.1. ~ 2025.4.30.)
  - 성산누리(국공립/장애아통합/성산동) 8명, 서강(국공립/장애아통합/창전동) 1명
- 야간연장 관련 지원내용: 장애아동 야간연장 보육료 시간당 5천원
  - 재원: 국비 45%, 시비 38.5%, 구비 16.5%

○ 장애를 가진 아동 현황 (2025. 4. 30.기준, 단위: 명)

연번	어린이집	아동현황	비고
1	우리마포어린이집	16	장애아 전문 어린이집 (12명이상 장애영유아 보육)
2	가람슬기어린이집	8	
3	구립연화어린이집	5	
4	구립도화어린이집	2	
5	상암어린이집	3	
6	서강어린이집	10	
7	성산누리어린이집	5	
8	성산어린이집	4	
9	신석어린이집	4	
10	신수어린이집	3	
11	신촌숲어린이집	3	
12	중동어린이집	3	
13	진선미어린이집	2	
14	크니크니어린이집	3	
15	해가람어린이집	1	

○ 지원금액 현황: 시비 50%, 구비 50% 지원

(단위: 원)

항목	2024 지원금액	2025 지원금액
장애아 교재교구비 (2024년-상암어린이집 외 15개소 2025년-상암어린이집 외 14개소)	20,874,000	16,240,000
장애아 보육도우미 인건비 (서강어린이집 외 6개소) ※ 장애아 2개반당 1명 지원	189,673,950	57,002,020
장애통합어린이집 치료사 인건비 및 수당 (서강어린이집) ※ 장애아 9명당 치료사 인건비 전액 및 수당(월400천원) 지원	35,679,760	12,280,220
장애아전문어린이집 운영비 (우리마포어린이집)	6,000,000	2,000,000

소 관 팀 장	공공보육팀장 이현경 (☎ 3153-8901) 민간보육팀장 배나연 (☎ 3153-8911)

2025년도 행정사무감사

교육-14 (보육정책과)

요구자료 (신종갑 의원)

- 보육정책위원회 구성위원 명단 및 경력 사항
- 위원회 회의별 참석 명단 및 회의록 일체 내용

마포구 보육정책위원회 위원 명단

(임기: 2023. 5. 1. ~ 2025. 4. 30.)

연번	구분	성명	현직	비고
1	관계 공무원	송인수	마포구 교육체육국장	
2		김현정	마포구 교육청소년과장	
3		김영임	마포구 건강동행과장	
4	보호자 대표	이준희	가정어린이집 학부모	
5		김은성	국공립어린이집 학부모	
6		박은완	민간어린이집 학부모	
7		유병석	국공립어린이집 학부모	
8	공익 대표	조흥연	노무법인 시대 대표	
9		조송미	마포구 약사회 부회장	
10		전미선	한국근우회 사무국장	
11		장병곤	마포구시설관리공단 이사	
12	보육 전문가	김지현	명지대학교 아동학과 부교수	
13		장혜진	한국보육진흥원 육아종합지원본부장	
14		이미애	마포구육아종합지원센터장	
15		최지혜	을지대학교 아동학부 교수	
16	어린이집 원장	박영희	국공립어린이집 원장	
17		김미옥	국공립어린이집 원장	
18	보육교사 대표	조영희	가정어린이집 보육교사	
19		이은정	국공립어린이집 보육교사	

- 위원회 회의별 참석 명단 및 회의록: 별도 제출

소 관 팀 장	보육정책팀장 김미정 (☎ 3153-1661)

2025년도 행정사무감사

교육-15 (보육정책과)

요구자료 (이상원 의원, 이한동 의원)

□ 관내 어린이집 지도점검 현황 및 결과 조치내역(2023.1.1.~2025.4.30.)

○ 연도별, 어린이집 점검 현황

년도	점검내용		비고
	정기점검	급식위생·안전점검	
2023	어린이집 운영 일반, 108개소	식재료 보관 및 시설물 안전 점검, 61개소	
2024	어린이집 운영 일반, 129개소	식재료 보관 및 시설물 안전 점검, 70개소	
2025	점검 진행중	점검시기 미도래	

○ 연도별 어린이집 지도점검 결과 조치내역

연번	어린이집명	지도· 점검내용	지도·점검 결과	조치내역 (지적사항)	비고
1	벧엘	어린이집 운영 기준 준수 여부, 비용 지출 적정 여부,인건비 지급기준 준수 여부, 보육교직원 배치기준 준수여부, 보육교직원 임면 보고 준수 여부, 보수교육 준수 여부, 보육료 수납한도액 적정 여부, 급식 및 안전관리, 아동학대 징후 여부 등	필요경비 수입, 지출 관리 부적정	시정명령	2023년도
2	은강		성범죄 경력 조회 미실시	과태료 550만원	
3	오즈		성범죄 경력 조회 미실시	과태료 550만원	
4	좋은나무		성범죄 경력 조회 미실시	과태료 550만원	
5	연봉		성범죄 경력 조회 미실시	과태료 550만원	
6	해달별		성범죄 경력 조회 미실시	과태료 550만원	
7	행복		성범죄 경력 조회 미실시	과태료 300만원	
8	푸른숲		성범죄 경력 조회 미실시	과태료 550만원	
9	정다운 키즈		보수교육 미이수 기타운영비 관리 부적정	보조교사 교사자격정지 개선명령	
10	아이사랑		성범죄 경력 조회 미실시	과태료 550만원	
11	도토리		성범죄 경력 조회 미실시	과태료 300만원	
12	삼성		CCTV 보관기준 미준수	과태료 50만원	2024년도
13	그림 아뜰리에		CCTV 내부관리계획 미수립	과태료 25만원	
14	강변		CCTV 보관기준 미준수	과태료 50만원	
15	피노키오		성범죄 경력 조회 미실시	과태료 550만원	

소 관 팀 장	공공보육팀장 이현경 (☎ 3153-8901)

2025년도 행정사무감사

교육-16 (보육정책과)

요구자료 (이상원 의원, 이한동 의원)

□ 관내 국공립 어린이집 운영 현황 및 연도별 폐원 현황
(2024. 1. 1.~2025. 4. 30.)

○ 2025년 4월 말 기준 동별 어린이집별 정원 및 현원

연번	동명	어린이집명	주소	정원	현원
1	공덕동	공덕어린이집	마포구 효창목5길 18	49	19
2		마포센트럴아이파크 어린이집	마포구 마포대로 246, 아현아이파크아파트 103동 1층	30	19
3		삼성키즈어린이집	마포구 만리재로 60, 305동 104호	20	19
4		신덕어린이집	마포구 만리재로 34	69	64
5		해가람어린이집	마포구 마포대로26길 19	68	29
6	아현동	가람슬기어린이집	마포구 마포대로11길 44-81 아현문화건강센터 1층	91	86
7		공덕베이비시터 하우스어린이집	마포구 백범로31길 19 101동 1층	45	14
8		구립공덕삼성 어린이집	마포구 마포대로 115-12 관리동 내	70	29
9		꿈빛어린이집	마포구 백범로31길 7 공덕SK리더스뷰 103동 1층	30	25
10		마포 더 클래시어린이집	마포구 신촌로28길 50 마포더클래시 101동 1층	45	40
11		삼성푸른숲어린이집	마포구 마포대로11길 50, 409동 1층	36	26
12		삼성해뜰어린이집	마포구 마포대로 173-15 공덕5차래미안 관리동	60	50
13		새빛어린이집	마포구 백범로31길 8 202동 1층	30	27
14		숲속어린이집	마포구 마포대로 195 아현동, 마포래미안푸르지오1단지	45	42
15		아현어린이집	마포구 신촌로 210 (아현동)	58	46
16		오즈어린이집	마포구 마포대로 195, 마포래미안푸르지오 4단지	53	46
17		토리어린이집	마포구 마포대로 195, 마포래미안푸르지오 3단지	45	37
18		행화어린이집	마포구 마포대로 195, 마포래미안푸르지오 2단지	55	44
19	도화동	구립 연화어린이집	마포구 도화4길 94	94	55
20		도화어린이집	마포구 새창로4다길 18	65	52
21		진선미어린이집	마포구 마포대로4나길 28	71	60
22		현대홈타운어린이집	마포구 새창로8길 72	20	19

연번	동명	어린이집명	주소	정원	현원
23	용강동	구립 용강어린이집	마포구 토정로37가길 34	81	46
24		도란도란어린이집	마포구 토정로31길 31	45	38
25		리버웰어린이집	마포구 토정로31길 23 관리동	45	38
26		청아어린이집	마포구 토정로35길 17	45	31
27	대흥동	그랑어린이집	마포구 대흥로 175 관리동	71	56
28		대흥어린이집	마포구 백범로 79	60	26
29		우리마포어린이집	마포구 신촌로26길 10	64	37
30	염리동	구립 온누리어린이집	마포구 숭문길 106 상록아파트 관리동 1층	35	20
31		마포자이 더 센트리지어린이집	마포구 숭문길 98 관리동 1층	65	46
32		산들어린이집	마포구 대흥로24길 24 마포프레스티지자이 1단지 내 104동 앞	80	64
33		삼성아이마루 어린이집	마포구 백범로25길 63 염리삼성래미안 관리동	33	19
34		신촌사랑어린이집	마포구 숭문6길 22	58	31
35		염리어린이집	마포구 숭문길 72 (염리동) 염리어린이집	65	61
36		해들어린이집	마포구 숭문16다길 10-5 마포프레스티지자이 2단지 내 203동 옆	30	20
37	신수동	GS예원어린이집	마포구 창전로 26 관리동 1층	21	18
38		다원어린이집	마포구 독막로 192	55	22
39		신석어린이집	마포구 대흥로 11	150	120
40		신수어린이집	마포구 토정로17길 16-5	70	61
41		신촌숲어린이집	마포구 광성로 17 관리동 1층	71	59
42	서강동	리틀삼성어린이집	마포구 서강로 95, 104-102	20	19
43		서강어린이집	마포구 와우산로30길 79	79	61
44		우애들어린이집	마포구 독막로20나길 22 래미안밤섬리베뉴1 관리동	46	40
45		창전어린이집	마포구 창전로 69	65	40
46		해솔어린이집	마포구 서강로 75-16 창전동 청년주택 1층	30	27
47		홍익어린이집	마포구 서강로9길 45 태영아파트 내 보육시설	32	14
48	서교동	구립 키움어린이집	마포구 신촌로12길 11	49	33
49		다올어린이집	마포구 양화로 72 1층	47	44
50		구립 동교어린이집	마포구 와우산로37길 16	47	27
51		서교어린이집	마포구 월드컵북로7길 43	45	21
52	합정동	도토리어린이집	마포구 희우정로 53-6	77	29
53		크니크니어린이집	마포구 월드컵로1길 14 1층	59	48
54		합정어린이집	마포구 양화진길 43	45	34

연번	동명	어린이집명	주소	정원	현원
55	망원제1동	구립 망원어린이집	마포구 동교로 47-9	53	30
56		마포한강아이파크어린이집	마포구 희우정로 77 102동 1층	20	16
57		꿈이크는어린이집	마포구 망원로2길 14 102호	21	19
58		착한나라어린이집	마포구 망원로4길 16-8	68	50
59	망원제2동	샘물어린이집	마포구 방울내로 21	90	71
60		햇님어린이집	마포구 망원로11길 35 101호	20	20
61	연남동	연남어린이집	마포구 연남로7길 32-10	47	28
62	성산제1동	성미어린이집	마포구 월드컵북로15안길 19	68	55
63	성산제2동	성산누리어린이집	마포구 월드컵로 215 1층	85	68
64		성산어린이집	마포구 월드컵북로30길 14	99	73
65		중동어린이집	마포구 월드컵북로38가길 8-1	81	61
66		행복어린이집	마포구 성암로 28	59	35
67	상암동	구립 노을어린이집	마포구 월드컵로42길 12 805동	47	26
68		다해어린이집	마포구 상암산로1길 24	30	24
69		단비어린이집	마포구 매봉산로 37	30	29
70		도담어린이집	마포구 상암산로1길 92 709동 1층 상암월드컵파크7단지	30	20
71		삼성어린이집	마포구 상암산로1길 57 610동 1층	37	14
72		상암나래어린이집	마포구 월드컵북로44길 40	28	18
73		상암누리어린이집	마포구 상암산로1길 71 1층	60	54
74		상암어린이집	마포구 월드컵북로47길 8 1단지	65	48
75		상암햇살어린이집	마포구 성암로 330	45	23
76		아름드리어린이집	마포구 월드컵로 338 관리동	37	20
77		예랑어린이집	마포구 월드컵북로47길 46 202동 1층	28	13
78		엘프어린이집	마포구 상암산로1길 52 505동 1층	27	24
79		월드컵어린이집	마포구 월드컵북로 501 관리동	42	42
80		좋은나무어린이집	마포구 월드컵북로47길 46 201동 105호	19	12

○ 연도별 폐원 현황(2023. 1. 1.~2025. 4. 30.)

연번	어린이집명	폐원일	폐원사유	폐원 후 활용 계획
1	상암하늘빛 어린이집	2024.2.29	위탁기간 만료(10년)	교회소유
2	늘푸른 어린이집	2024.4.30	원아감소	서강실뿌리복지센터 1층 베이비시터하우스 확충 예정
3	동그라미리틀 어린이집	2025.2.28	원아감소	개인소유
4	마포어린이집	2025.2.28	동교어린이집 통폐합	미정
5	상수어린이집	2025.2.28	원아감소	미정
6	서현어린이집	2025.2.28	원아감소	교회소유
7	연봉어린이집	2025.2.28	원아감소	미정
8	노고산 어린이집	2025.4.30	원아감소	미정

소 관 팀 장	공공보육팀장 이현경 (☎ 3153-8901)

2025년도 행정사무감사

교육-17 (보육정책과)

요구자료 (채우진 의원)

□ 유아차, 차시트 대여 추진 현황 및 홍보 활동 내역
(2024. 1. 1.~2025. 4. 30.)
- 유아차, 차시트 대여 추진 현황 및 이용자 현황
- 홍보 활동 현황 및 내역 등

□ 유아차, 차시트 대여 추진 현황 (서울시·자치구간 연계 대여사업)

○ 시·구 장난감도서관 간 '상호대차 서비스 시범사업'
- 2023년 11월, 12월 **마포구,** 도봉구, 송파구, 중구 4개구 대상으로 육아용품 대여

○ 2024년 2월부터 총 25개구 육아종합지원센터 확대 운영

○ 2024년 망원대여점(도화는 주차공간 부족으로 연계 부적합)

(단위: 점)

구분	1월	2월	3월	4월	5월	6월	7월	8월	9월	10월	11월	12월	**누계**
장난감 및 도서 육아용품 대여	-	0	8	5	6	0	7	0	1	7	5	8	47

○ 2025년 망원대여점(2025.4.23. 기준)

(단위: 점)

구분	1월	2월	3월	4월	누계
장난감 및 도서 육아용품 대여	1	6	9	11	27

※ 서울시장난감도서관의 유아차 및 차시트를 포함한 전체 육아용품 대여 건수임

□ 유아차 · 차시트 이용자 현황

(단위: 점)

구분	서울시 장난감 도서관			
	2024년		2025년	
	차시트	유아차	차시트	유아차
	67	83	27	35
누계	150		62	

구분	망원 대여점			
	2024년		2025년	
	차시트	유아차	차시트	유아차
	2	1	0	0
누계	3		0	

□ 홍보 활동 현황

○ 포스터 제작 및 배포 : 인스타그램 및 SNS 홍보 1983건

- 상암, 아현, 망원, 도화점(사업소별) 포스터 게시, 맘카페 등 양육자 이용기관 홍보
- 방문 이용자 대면 안내 (23.11월부터~), 유관기관(어린이집 등) 홍보 (180개소)

		
게시 사진	SNS 홍보 사진	홍보지(포스터)

소 관 팀 장	보육정책팀장 김미정 (☎ 3153-1661)

체육진흥과

2025년도 행정사무감사

교육-18 (체육진흥과)

요구자료 (채우진 의원)

체육시설/공원 등(실내·실외) 운동기구 관리현황
(2022. 7. 1.~2025. 4. 30.)

○ 시설명, 운동기구 명, 운동기구 정비(교체)여부 및 정비(교체) 일자, 정비(교체) 사유 등 관리 현황

- 실내 운동기구

시설명	운동기구	정비(수리·교체)현황		
		정비 여부	정비 일자	정비 사유
마포구민 체육센터	런닝머신	○	22.05.09	바닥벨트 및 페달끈 교체
	레그익스텐션,레그컬 등	○	22.05.16	시트 교체
	원판거치대	○	22.05.17	원판 교체
	벨트마사지	○	22.07.15	v벨트 교체
	운동기구 일체	○	22.07.18	정기점검
	인바디	○	22.08.29	LCD 교체
	시티드 레그프래스	○	22.08.31	레그프레스 와이어 등 교체
	벨트마사지	○	23.01.25	V벨트 교체
	게이블 크로스오버	○	23.02.06	와이어 및 조절핀 교체
	자전거	○	23.02.06	자전거 페달 멀티보드 교체
	시티드 레그프래스	○	23.02.26	블록부싱 교체
	벨트마사지	○	23.04.03	샤프트 및 V벨트 교체
	리어델트	○	23.04.13	엉덩이 시트
	런닝머신	○	23.04.25	V벨트 및 데크교체
	런닝머신	○	23.07.07	인버터 및 앞롤러 교체
	렛플다운	○	23.07.11	와이어 교체
	시트드로우	○	23.07.12	와이어 교체
	이너타이	○	23.10.05	벨트 교체
	벨트마사지	○	23.10.06	모터 교체
	레그프래스	○	23.11.06	블록부싱 교체
	돌돌이	○	24.02.15	벨트 교체
	운동기구 일체	○	24.02.19	정기점검
	런닝머신	○	24.03.27	벨트 및 모터 교체
	자전거	○	24.04.16	안장 교체
	암컬머신	○	24.04.19	레자 교체
	자전거	○	24.05.07	고정핀 및 레일 교체
	자전거	○	24.05.16	모터 및 폐달 교체
	돌돌이	○	24.06.04	나무 교체

	돌돌이	○	24.06.18	나무 교체
	벨트마사지	○	24.06.26	V벨트 교체
	이클립스	○	24.07.11	어뎁터 교체
	동아스포츠 기구	○	24.08.19	원판꽂이 교체
	개선스포츠 기구	○	24.08.23	레자 교체
	런닝머신	○	24.09.10	벨트 교체
	돌돌이	○	24.11.27	나무 교체
	런닝머신	○	25.01.22	인버터 교체
	암컬 레그익스텐션	○	25.01.23	레자 교체
	런닝머신	○	25.02.10	V벨트 교체
	자건거	○	25.02.14	폐달 교체
	스텝퍼	○	25.03.24	스프링 교체
	런닝머신	○	25.04.22	인버터 교체
※ 매월 2회 정기점검 및 평일·주말 상시점검을 통해 헬스장 기구 점검 및 관리				
망원 나들목 체육관	트레드밀	X		이상없음
	하체근력용자전거	X		이상없음
	체스트웨이트	X		이상없음
	렛풀다운머신	X		이상없음
	레그익스텐션머신	X		이상없음
	벤치프레스	X		이상없음
	벤치	X		이상없음
	시티드 레그 프레스	X		이상없음
	숄더프레스머신	X		이상없음
	T바로우	X		이상없음
	암컬벤치	X		이상없음
※ 헬스기구들은 21년 4월 개관 시 설치되었으며, 상시 운동기구 점검 중				

- 실외 운동기구

시설명	운동기구	정비(수리·교체) 현황		
		정비 여부	정비 일자	정비 사유
연남동 쉼터	야외운동기구	정비 완료	2022.8.23.	결합 파손
망원정공원	윗몸일으키기	정비 완료	2023.3.6.	도색 벗겨짐
연남동 쉼터	좌식싸이클	정비 완료	2023.3.8.	베어링 마모
매봉산 정상	어깨돌리기	정비 완료	2023.3.27.	베어링 마모
도화동 쉼터	거꾸리	정비 완료	2023.3.27.	도색 벗겨짐
매봉산 정상	양팔줄당기기	정비 완료	2023.6.5.	줄 파손
만리재	공중걷기 등	정비 완료	2023.6.7.	도색벗겨짐, 베어링·캡 파손
망원유수지	농구대	정비 완료	2023.6.8.	골망 훼손
연남동 쉼터	달리기	정비 완료	2023.6.9.	페달 훼손
아현녹지	허리돌리기	정비 완료	2023.6.13.	도색 벗겨짐
불광천	역기내리기	정비 완료	2023.6.20.	소음발생
난지천 축구장	축구골대	정비 완료	2023.6.23.	골망 훼손
불광천	공중걷기	정비 완료	2023.7.20.	발판 파손
홍제천	거꾸리	정비 완료	2023.7.20.	발목밴드 훼손

성산동	숄더프레스	정비 완료	2023.7.25.	고장
홍제천	양팔줄당기기	정비 완료	2023.7.25.	이용불편
망원유수지	축구골대	정비 완료	2023.9.5.	골망 훼손
매봉산 정상	좌식싸이클	정비 완료	2023.10.4.	페달 파손
망원유수지	역기내리기	정비 완료	2023.10.11.	손잡이 파손
불광천 합류부	거꾸리	정비 완료	2023.10.24.	발목 걸이 파손
서강대교 북단	허리돌리기	정비 완료	2023.10.31.	손잡이 파손
망원유수지	농구대	정비 완료	2023.11.28.	골망 훼손
홍제천	좌식싸이클	정비 완료	2024.2.14.	페달 파손
불광천	거꾸리	정비 완료	2024.2.20	하부 훼손
홍제천	좌식싸이클	정비 완료	2024.2.27	완충판 파손
서교마을마당	양팔 줄당기기	정비 완료	2024.3.5.	줄 훼손
불광천	양팔 줄당기기	정비 완료	2024.3.14.	줄 훼손
아현초교 정문	공중걷기	정비 완료	2024.3.21.	발판 파손
성산동 쉼터	허리돌리기	정비 완료	2024.3.28.	회전발판 파손
불광천	양팔 줄당기기	정비 완료	2024.4.2.	줄 훼손
향동천	파도타기	정비 완료	2024.4.3.	베어링 훼손
향동천	달리기	정비 완료	2024.4.3.	베어링 훼손
향동천	역기	정비 완료	2024.4.3.	조임쇠 훼손
연남동 쉼터	좌식 헬스싸이클	정비 완료	2024.4.5.	베어링 훼손
향동천	오금펴기	정비 완료	2024.4.11.	고장
성산동 쉼터	달리기	정비 완료	2024.4.12.	베어링 훼손
망원동 640	공중걷기	정비 완료	2024.4.29.	베어링 훼손
매봉산 정상	달리기	정비 완료	2024.5.7.	베어링 훼손
향동천	철봉	정비 완료	2024.5.13.	휨
불광천	스쿼트	정비 완료	2024.5.23.	볼트 훼손
불광천	롤링웨이트	정비 완료	2024.6.5.	베어링 훼손
홍제천	롤링웨이트	정비 완료	2024.6.5.	센터핀 훼손
홍제천	워밍암	정비 완료	2024.6.10.	센터핀 훼손
연남동 쉼터	철봉	정비 완료	2024.7.15.	부식 및 균열
홍제천	롤링웨이스트	정비 완료	2024.7.16.	센터핀 훼손
홍제천	파도타기	정비 완료	2024.7.24.	발판 훼손
연남동	좌식헬스싸이클	정비 완료	2024.8.2.	베어링 훼손
홍제천	입식 트위스트	정비 완료	2024.8.6.	발판 훼손
홍제천	롤링웨이스트	정비 완료	2024.8.26.	센터핀 훼손
도화동 쉼터	파도타기	정비 완료	2024.8.30.	베어링 훼손
현석동	등허리지압기	정비 완료	2024.9.2.	베어링 훼손
홍제천	롤링웨이스트	정비 완료	2024.9.6.	센터핀 훼손
아현 실버복지관	양팔 줄당기기	정비 완료	2024.9.10.	줄 훼손
홍제천	달리기	정비 완료	2024.9.25.	베어링 훼손

아현 실버복지관	양팔 줄당기기	정비 완료	2024.10.7.	줄 훼손
향동천	롤링웨이스트	정비 완료	2024.10.8.	베어링 훼손
홍제천	양팔 줄당기기	정비 완료	2024.10.14.	손잡이·줄 훼손
매봉산 정상	양팔 줄당기기	정비 완료	2024.10.21.	줄 훼손
아현초교 정문	공중걷기	정비 완료	2024.10.31.	베어링 훼손
노고산공원	다리쭉뻗치기	정비 완료	2024.11.7.	발판 훼손
망원유수지	좌식사이클	정비 완료	2025.1.23.	볼트 훼손
월드컵천	양팔 줄당기기	정비 완료	2025.2.3.	줄 훼손
성산동 임대아파트 옆	롤링웨이스트	정비 완료	2025.2.11.	베어링 손상
홍제천	스텝사이클	정비 완료	2025.2.14.	베어링 손상
쌈지마당	허리돌리기	정비 완료	2025.2.20.	발판·베어링 손상
홍제천	크로스컨트리	정비 완료	2025.2.21.	발판 손상
월드컵천	스텝싸이클	정비 완료	2025.2.24.	베어링 손상
상암교회 옆	등허리지압기	정비 완료	2025.3.11.	롤러·베어링 손상
망원유수지	허리돌리기	정비 완료	2025.3.13.	발판·베어링 손상
망원유수지	전신사이클	정비 완료	2025.3.20.	베어링 손상
성산1교	이너&아웃타이	정비 완료	2025.3.27.	조정레버 파손

○ 운동기구 관련 민원 내역(내용)과 조치결과

시설명	연번	일자	접수	민 원 내 용	조 치 결 과
마포 구민 체육 센터	1	22.03.25	설문	사이클 페달 등 부품 교체 요청(2건)	교체 완료
	2	23.09.25	온라인	헬스장 기구 수리 요청	수리 완료
	3	23.11.15	설문	운동기구 노후로 인한 교체 요청 (7건)	예산부족, 내용연수 미달로 인한 미교체, 수리만 진행
	4	24.06.24	설문	운동기구 노후로 인한 교체 요청 (11건)	예산부족, 내용연수 미달로 인한 미교체, 수리만 진행
	5	24.06.24	설문	운동기구 노후로 인한 교체 요청 (5건)	예산부족, 내용연수 미달로 인한 미교체, 수리만 진행
	6	24.10.12	온라인	헬스장 내 운동기구 설치 요청	예산부족으로 미설치
	7	25.03.05	온라인	헬스장 기구 추가 설치 요청	6종 교체 완료

소 관 팀 장	체육정책팀장 임종훈 (☎ 3153-9851) 체육시설팀장 안중원 (☎ 3153-9871)

2025년도 행정사무감사

교육-19 (체육진흥과)

요구자료 (신종갑 의원)

□ 마포구민체육센터, 성미산체육관, 염리생활체육관, 나들목 체육관 운영 현황(2024. 1 .1.~2025. 4. 30.)

○ 프로그램별 이용료 징수 (단위: 원)

마포구민체육센터			
구 분	항 목	2024년	2025년(4월기준)
계		1,801,750,308	589,088,380
수강료	수 강 료	436,480,833	140,833,010
	레 슨 비	210,272,565	70,225,518
시설사용료	월 사용료	556,568,944	191,384,274
	일일 사용료	388,646,100	132,464,000
대화료	볼링대화료	27,720,000	8,991,000
대 관	대 관 료	60,593,262	7,273,900
보관함	사 물 함	52,156,268	15,289,300
임대료	스포츠용품숍	16,510,980	9,901,089
기 타	주차요금 등	52,801,356	12,726,289

(단위: 원)

염리생활체육관			
구 분	항 목	2024년	2025년(4월기준)
계		373,240,983	124,039,576
수강료	수 강 료	309,874,378	97,236,746
시설사용료	일일사용료	13,073,300	4,184,900
대관	대 관 료	44,488,845	20,553,100
보관함	사 물 함	5,520,820	1,989,980
기타	염리공영주차장 수도요금등	283,640	74,850

(단위: 원)

성미산체육관			
구 분	항 목	2024년	2025년(4월기준)
계		362,274,671	152,623,162
수강료	수강료	74,129,219	29,209,517
	배드민턴레슨비	103,374,688	48,014,900
시설사용료	월사용료	45,442,774	20,338,700
	일일사용료	93,649,900	37,529,700
대관	대관료	34,038,840	15,320,320
보관함	사물함	3,708,000	1,950,000
임대료(스포츠용품점)	임대료	7,307,250	25년임대료완납(2024.12.)
	관리비	624,000	260,000

(단위: 원)

망원나들목체육관			
구 분	항 목	2024년	2025년(4월기준)
계		244,241,830	80,499,976
수강료	수강료	128,255,914	44,571,616
월사용료	배드민턴	33,375,396	9,909,000
	헬스	5,252,000	1,563,350
일일사용료	배드민턴	43,197,800	13,796,700
	헬스	3,744,300	906,500
대관	대관료	26,493,480	8,386,580
보관함	사물함	3,922,941	1,366,230

○ 강사관리 현황

– 성범죄의 경력 조회 여부 및 조회 결과

시설명	강사 수	성범죄의 경력 조회 여부 및 조회 결과
마포구민체육센터	34명	매년 실시하고 있으며, 조회 결과 이상 없음
염리생활체육관	17명	매년 실시하고 있으며, 조회 결과 이상 없음
성미산체육관	12명	매년 실시하고 있으며, 조회 결과 이상 없음
망원나들목체육관	7명	매년 실시하고 있으며, 조회 결과 이상 없음

○ 내·외부 대관행사 및 자체 행사로 인한 센터 내 프로그램별 휴강 현황

마포구민체육센터					
행사명	일 자	휴강 프로그램			대관기관
		프로그램명	요일	시간	
제22대 국회의원 선거 개표	2024년 04월 09일(화)	리듬체조	화목	16시/17시	마포구선거 관리위원회
		배드민턴(레슨)	화목	6시/10시/19시	
	2024년 04월 11일(목)	리듬체조	화목	16시/17시	
		배드민턴(레슨)	화목	6시/10시/19시	
2024년 서울특별시 교육감보궐 선거 개표	2024년 10월 14일(월)	배드민턴(레슨)	월금	6시/19시	마포구선거 관리위원회
		농구	월	17시	
	2024년 10월 15일(화)	배드민턴(레슨)	화목	6시/10시/19시	
		리듬체조	화목	16시/17시	
		축구	화	17시	
	2024년 10월 16일(수)	배드민턴(레슨)	월수금	6시/19시	
		농구	수	17시	
		축구	수	17시	
		요가테스	수	12시	
		웃음힐링건강체조	수	13시	
		필라테스	월수금	19시/20시/21시	
		소그룹 PT(레슨)	월수금	20시/21시	
		웰빙사교댄스	월수금	14시/15시	
		라인댄스	월수금	18시/19시	
		줌바댄스	월수금	20시/21시	
		볼링(레슨)	수금	16시	
	2024년 10월 17일(목)	배드민턴(레슨)	화목	6시/10시/19시	
		리듬체조	화목	16시/17시	
사람을 보라 축제	2025년 04월 18일(금)	배드민턴(레슨)	금	19시	마포구 장애인복지과
		농구	월수금	17시	
염리생활체육관, 성미산체육관, 망원나들목체육관					
해당없음					

○ 연도별 사업비용(인건비, 운영비, 관리비) 세부내역 (단위: 원)

마포구민체육센터			
구분	항 목	2024년	2025년(4월기준)
총 계		2,441,347,871	855,613,244
인건비	기본급	723,479,927	259,460,300
	관리수당	5,000,000	2,000,000
	가족수당	4,780,000	1,600,000
	교통보조비	30,800,000	10,600,000
	정액급식비	43,120,000	14,840,000
	연장근무수당	159,461,300	57,928,440
	야간근무수당	5,367,220	1,970,290
	명절휴가비	19,907,350	19,128,240
	연장근무자 급량비	5,699,000	1,517,000
	연차보상비	13,090,310	0
	장기근속수당	6,150,000	9,884,340
	생활임금수당	708,840	0
	직원복지후생비	10,630,000	10,840,000
	직급보조비	17,760,000	7,680,000
	국내여비	1,114,000	488,000
	성과상여금	39,054,700	0
	퇴직금	134,779,744	33,741,877
	4대보험	88,241,845	34,427,215
운영비	사무관리비	40,960,477	6,764,988
	프로그램강사료	494,396,680	186,253,000
	시책추진업무추진비	2,936,900	1,812,000
	부서운영업무추진비	5,450,880	1,884,750
	법정의무교육	1,930,000	1,000,000
	워크숍비	4,753,110	0
관리비	일반수용비	548,510,208	178,839,504
	자산취득비	33,265,380	12,953,300

(단위: 원)

염리생활체육관			
구분	항목	2024년	2025년(4월기준)
총 계		640,618,314	223,114,498
인건비	기본급	175,001,200	59,653,971
	관리수당	1,800,000	600,000
	가족수당	480,000	160,000
	교통보조비	8,400,000	2,700,000
	장기근속수당	2,400,000	2,405,270
	정액급식비	11,760,000	3,780,000
	연장근무수당	35,486,350	13,252,295
	명절휴가비	4,834,850	4,175,450
	연장근무자 급량비	1,680,000	560,000
	연차보상비	1,510,780	467,000
	생활임금보장수당	9,007,440	2,752,356
	근무복	700,000	600,000
	직급보조비	2,660,000	980,000
	국내여비	310,000	80,000
	성과상여금	13,187,140	0
	복지포인트	3,000,000	1,900,000
	퇴직적립금	25,818,496	8,943,538
	4대보험	23,039,870	8,498,810
운영비	사무관리비	3,718,360	1,210,310
	프로그램강사료	230,686,908	77,626,658
	시책추진업무추진비	1,995,800	890,300
	부서운영업무추진비	1,791,240	534,620
	법정의무교육	1,750,000	150,000
	워크숍비	971,410	0
관리비	일반수용비	8,900,920	3,293,450
	공공운영비	66,009,190	27,065,460
	사무관리비	3,718,360	835,010

(단위: 원)

성미산체육관			
구분	항목	2024년	2025년(4월기준)
총 계		551,746,745	187,683,989
인건비	기본급	175,771,500	60,816,400
	관리수당	1,800,000	600,000
	가족수당	1,440,000	480,000
	교통보조비	8,400,000	2,800,000
	장기근속수당	2,400,000	2,364,100
	정액 급식비	11,760,000	3,920,000
	연장 근무수당	33,990,840	11,500,900
	명절 휴가비	4,886,900	4,072,300
	연장근무자 급량비	1,680,000	560,000
	연차 보상비	1,931,309	0
	생활임금보장수당	9,007,440	3,202,480
	근무복	700,000	700,000
	직급보조비	2,940,000	980,000
	국내여비	190,000	80,000
	성과상여금	13,680,580	0
	복지포인트	3,100,000	1,300,000
	퇴직적립금	26,090,024	9,131,282
	4대보험	21,980,340	9,372,340
운영비	사무관리비	2,860,000	220,000
	프로그램강사료	149,586,704	54,132,476
	시책추진업무추진비	1,994,800	550,800
	부서운영업무추진비	1,793,130	477,400
	법정의무교육	1,518,000	271,000
	워크숍비	992,600	0
관리비	일반수용비	14,777,368	4,334,901
	공공운영비	49,621,240	14,426,320
	자산취득비	996,800	0
	사무관리비	5,857,170	1,391,290

(단위: 원)

망원나들체육관			
구분	항목	2024년	2025년(4월기준)
총 계		481,589,697	159,871,775
인건비	기본급	168,658,800	58,608,000
	관리수당	1,800,000	600,000
	가족수당	320,000	160,000
	교통보조비	8,400,000	2,800,000
	정액 급식비	11,760,000	3,920,000
	연장 근무수당	26,069,600	9,083,343
	정근수당	-	962,160
	명절 휴가비	4,259,750	3,777,100
	연장근무자 급량비	1,680,000	560,000
	연차 보상비	2,467,023	-
	생활임금수당	11,407,440	3,802,480
	근무복	700,000	700,000
	직급보조비	2,520,000	840,000
	국내여비	1,006,600	-
	성과상여금	12,098,660	-
	복지포인트	2,140,000	1,040,000
	퇴직적립금	24,810,072	8,675,524
	4대보험	21,487,130	8,661,510
운영비	사무관리비	3,490,500	401,500
	프로그램강사료	113,302,970	37,526,568
	시책추진업무추진비	1,999,820	553,100
	부서운영업무추진비	1,799,730	389,180
	법정의무교육	1,772,000	175,000
관리비	일반수용비	13,573,372	4,781,340
	공공운영비	28,345,790	10,255,090
	사무관리비	15,720,440	1,599,880

○ 시설운영에 따른 문제점 및 대책

▣ 마포구민체육센터

1) 문제점

- 365일 연중개방에 따른 센터 이용객 증가
- 볼링장 증축 등 체육센터 이용자가 매년 증가 → 요구사항 증가

구분	2022년	2023년	2024년	비고
이용객	100,125명	207,919명	221,909명	9,917명 증가
전년대비 증가율	-	107.6%	6.7%	

- 생활체육 활동 범위 확대 요구
- 다양한 생활체육 강좌 개설을 위한 공간 필요

2) 대책

- 시설 증축하여 현재 사용 중인 3층 체육회 사무실을 생활체육 시설공간으로 전환

3) 증축계획

- 증축위치 : 마포구민체육센터 1층 내
- 증축규모 : 375.04㎡(113.44평)

* 참고사항

외부전경



⇔

도 면

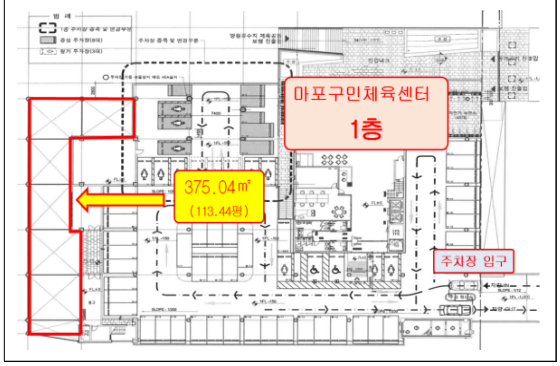

▣ 염리생활체육관

1) 문제점

- 염리생활체육관 1층 계단 출입문 쪽 누수 발생에 따른 바닥 미끄러움으로 부상자 발생 우려

2) 대책

- 비 오는 날 수시로 물기 제거하고 있으며 마포구시설관리공단 (시설관리 위탁)에 보수 요청

▣ 성미산체육관

1) 문제점

- 성미산체육관 종합체육관 바닥 손상이 부분 발생(2019년 7월에 샌딩 실시)

2) 대책

- 2026년 사업비 운영 예산에 편성하여 전체 샌딩 작업 예정

▣ 망원나들목체육관

1) 문제점

- 기존 설치된 두 대의 가스 온수기는 체육관 이용 회원들의 수요를 충족하기에 부족하여 많은 회원들이 온수 부족의 불편을 겪음.
- 체육관 내 샤워장 배수구가 작아 회원들이 동시에 이용할 경우 원활한 배수가 이루어지지 않는 문제가 발생함.

2) 대책

- (2024.1.) 예산 전용을 통해 1.5T 전기 온수기를 설치하여 체육관 이용자들의 불편함을 해소함
- (2024.12.) 샤워장 내 배수구 트렌치 확장 공사를 실시하여 다수 인원이 이용하더라도 배수가 원활하게 이루어지도록 함.

○ 인력 및 직원 현황

(단위: 명)

마포구민체육센터							
구분		계	6급	7급	8급	9급	현업
계		27	1	2	2	3	19
일반직	행정직	5		2	2	1	
	지도직	2				2	
계약직	행정직	1	1				
	현업직	19					19

염리생활체육관					
구분		계	7급	8급	현업직
총계		7	1	1	5
행정직	행정직	2	1	1	-
계약직	현업직(안내)	3	-	-	3
	현업직(미화)	2	-	-	2

성미산체육관					
구분		계	7급	9급	현업직
총계		7	1	1	5
행정직	행정직	2	1	1	-
계약직	현업직(안내)	3	-	-	3
	현업직(미화)	2	-	-	2

망원나들목체육관					
구분		계	8급	9급	현업직
총계		7	1	1	5
행정직	행정직	2	1	1	-
계약직	현업직(안내)	3	-	-	3
	현업직(미화)	2	-	-	2

○ 환경개선 대책

- 24년 회계결산 감사보고서 (위탁사무 지도점검으로 갈음함)

구분	연번	지적사항	처리결과
마포구민 체육센터	1	물품검사조서 내역서 작성 미흡	조치완료 및 직원교육
	2	환불신청서 서명 누락	
	3	회원가입신청서 상 조례개정 사항 미적용	
염리생활 체 육 관	1	환불신청서 서명 누락	조치완료 및 직원교육
	2	사업계획서 제출 기간 미준수	
	3	업무추진비 규정 미준수	
성 미 산 체 육 관	1	환불신청서 서명 누락	조치완료 및 직원교육
	2	사업계획서 제출 기간 미준수	
	3	업무추진비 규정 미준수	
망원나들목 체육관	1	환불신청서 서명 누락	조치완료 및 직원교육
	2	업무추진비 규정 미준수	

- 2025년 사업계획서 및 세입/세출예산안: 별도 제출

소 관 팀 장	체육정책팀장 임종훈 (☎ 3153-9851)

2025년도 행정사무감사

교육-20 (체육진흥과)

요구자료 (이한동 의원)

당인동 주민편익시설 건립 및 활용계획 현황(2025. 4. 30.기준)

○ 사업개요

- 사업기간 : 2014. 11. ~ 2025. 5. ※공사기간: ’22. 6.~’25. 5.
- 위 치 : 당인동 1-30 외 2필지 (대지면적 4,119㎡)
- 규 모 : 연면적 7,613.87㎡(예정) (지하1층, 지상5층)
- 주요시설 : 피트니스, 건강관리센터, 다목적 체육관, 전망대·천문대, 지하주차장 등
- 사 업 비 : 38,838백만원 (국비 367 구비 38,471)

○ 추진경과(공정률: 90%)

- 2022. 6. 15. : 공사 착공 신고
- 2023. 1. 20. : 공사 일시 정시
- 2023. 5. 11. : 재설계(기본설계 및 실시설계) 추진
- 2023. 10. 1. : 공사 재착수(토목공사)
- 2024. 3. 6. : 서울시 경관심의 조건부 의결
- 2024. 10. 30. : 공사 설계변경 완료
- 2024. 12. : 공사 1차수 준공 및 2차수 계약
- 2025. 5. 현재 : 1층 만남의 광장 임대시설 관련 공사, 옥상정원 및 천문대 공사

○ 향후 시설 활용 계획

층	시설내역	비고
옥상	전망대·천문대	교육청소년과
5층	전망테라스(한강 및 광장)	-
4층	다목적 체육관	-
3층	다목적실, GX룸, 사무실	-
2층	피트니스, 건강관리센터(남·녀사우나)	-
1층	만남의 광장, 카페·판매시설, 사무실, 주차장(44대)	유휴부지 임시주차 16대 전기차 주차 4대
지1층	기계실, 전기실, 방재실, 지하주차장(27대)	-

소 관 팀 장	체육정책팀장 임종훈 (☎ 3153-9851)

2025년도 행정사무감사

교육-21 (체육진흥과)

요구자료 (남해석, 안미자 의원)

□ 체육시설 프로그램 운영 현황(2023. 1. 1.~ 2025. 4. 30.)

○ 마포구민체육센터

【2023년】 (단위 : 명/원)

연번	프로그램명	대상	월별 이용인원												사용료
			1	2	3	4	5	6	7	8	9	10	11	12	
1	익스트림킥복싱	성인	1	12	8	7	9	10	10	11	7	10	12	12	35,000
2	풍선배구A	장애인	0	1	3	7	6	6	6	6	6	6	6	5	30,000
3	풍선배구B	장애인	0	2	2	5	7	7	7	7	7	7	7	5	30,000
4	금요농구	초3~초6	10	9	10	4	0	0	0	11	14	15	13	14	40,000
5	수요농구	초3~초6	20	19	24	25	25	25	25	25	24	25	24	26	40,000
6	월요농구	초3~초6	8	12	9	17	17	20	20	20	20	17	14	16	20,000
7	SNPE(바른자세 척추운동)	누구나	10	9	11	11	12	19	19	14	16	14	17	20	60,000
8	국선도	누구나	6	5	3	3	4	5	5	4	6	6	6	4	50,000
9	웰빙사교댄스A	만50세이상	27	25	27	26	25	22	22	22	22	20	21	21	40,000
10	웰빙사교댄스B	만50세이상	23	23	27	32	32	26	26	23	25	27	23	22	40,000
11	웰빙사교댄스C	만50세이상	20	19	23	22	25	18	18	25	22	21	21	20	35,000
12	웰빙사교댄스D	만50세이상	18	19	24	23	25	22	22	21	24	22	22	21	46,000
13	교정요가A	누구나	6	9	12	15	13	13	13	15	12	13	10	12	30,000
14	교정요가B	누구나	10	10	11	12	15	12	12	12	11	13	12	12	30,000
15	다이어트요가A	누구나	15	18	20	22	20	24	24	25	24	21	20	18	35,000
16	다이어트요가B	누구나	11	10	15	22	18	22	22	22	23	23	19	24	35,000
17	모닝요가A	누구나	17	20	19	19	20	19	19	19	19	18	17	19	40,000
18	모닝요가B	누구나	20	16	19	18	16	16	16	17	20	20	19	19	40,000
19	모닝요가C	누구나	13	17	19	19	19	18	18	18	20	18	19	20	35,000
20	모닝요가D	누구나	15	20	20	19	19	20	20	17	17	19	19	17	35,000
21	웰빙요가A	누구나	19	18	12	17	12	17	17	19	18	1	10	8	35,000
22	웰빙요가B	누구나	11	13	8	7	9	7	7	0	0	18	17	17	35,000
23	테라피요가	누구나	3	5	6	8	14	12	12	12	19	13	19	15	35,000
24	임산부요가	임산부 (16주이상)	4	4	6	10	9	8	8	8	8	10	10	8	40,000
25	저녁필라테스A	누구나	13	19	16	17	19	17	17	20	17	19	20	20	40,000
26	저녁필라테스B	누구나	19	18	19	20	18	19	19	18	20	20	20	19	40,000
27	저녁필라테스C	누구나	19	18	18	18	20	18	18	19	19	14	16	19	40,000
28	저녁필라테스D	누구나	18	18	19	20	18	18	18	18	18	17	18	16	35,000
29	저녁필라테스E	누구나	19	18	20	20	20	20	20	20	20	20	17	19	35,000
30	저녁필라테스F	누구나	20	19	20	20	19	18	18	21	21	20	19	20	35,000
31	주말필라테스A	누구나	17	17	22	19	18	18	18	20	20	20	20	20	30,000
32	주말필라테스B	누구나	14	9	15	15	17	19	19	19	20	19	18	19	30,000

33	필라테스A	누구나	18	19	18	19	18	20	20	20	19	19	18	18	40,000
34	필라테스B	누구나	18	19	20	20	20	18	18	19	19	17	19	20	40,000
35	필라테스C	누구나	18	16	16	19	18	17	17	19	18	18	20	19	35,000
36	필라테스D	누구나	18	18	18	19	17	17	17	19	20	16	18	17	35,000
37	힐링웃음 레크레이션	누구나	25	25	25	26	26	25	25	25	24	28	27	27	35,000
38	노래교실	누구나	46	51	46	55	50	53	53	55	54	47	54	50	25,000
39	힐링노래교실	누구나	12	16	22	28	24	27	27	36	34	25	27	27	25,000
40	줌바댄스A		34	36	35	36	36	35	35	35	34	35	35	36	40,000
41	줌바댄스B	누구나	33	34	35	34	34	33	33	34	33	34	35	34	40,000
42	마포리듬백리듬 체조A	6세~초6	13	14	14	15	15	15	15	16	14	15	15	16	55,000
43	마포리듬백리듬 체조B	6세~초6	11	8	8	10	11	12	12	7	12	10	16	15	55,000
44	주말리듬체조C	6세~초6	8	8	9	12	12	11	11	9	14	14	14	14	50,000
45	주말리듬체조D	6세~초6	6	7	7	7	9	7	7	10	15	11	10	10	50,000
46	다이어트댄스A	누구나	34	36	28	33	38	40	40	39	39	37	38	42	50,000
47	다이어트댄스B	누구나	33	36	35	37	40	40	40	40	40	41	40	40	50,000
48	라인댄스A	누구나	27	28	31	32	31	31	31	29	30	30	29	28	40,000
49	라인댄스B	누구나	23	21	24	29	30	30	30	30	32	30	30	29	40,000
50	라인댄스C	누구나	16	18	19	17	23	23	23	22	22	24	23	23	40,000
51	멀티댄스	누구나	0	0	0	0	0	0	0	37	41	37	40	38	50,000
52	토탈댄스A	누구나	17	21	22	23	22	22	22	22	22	23	22	20	30,000
53	토탈댄스B	누구나	9	10	9	9	10	9	9	7	7	7	9	10	30,000
54	토탈댄스C	누구나	11	8	8	10	15	14	14	11	13	11	12	10	30,000
55	배드민턴 새벽레슨A	누구나	20	20	19	19	20	20	20	20	20	20	20	20	120,000
56	배드민턴 새벽레슨B	누구나	21	20	20	20	20	19	19	20	20	19	18	20	96,000
57	배드민턴 아침레슨	누구나	0	0	0	11	15	13	13	0	11	12	0	13	96,000
58	아침배드민턴	누구나	0	0	0	8	24	104	104	99	107	139	101	99	40,000
59	월배드민턴	누구나	201	205	210	189	169	0	0	0	0	0	0	0	40,000
60	배드민턴 저녁레슨A	누구나	19	20	20	20	20	20	20	20	20	20	20	20	120,000
61	배드민턴 저녁레슨B	누구나	20	20	20	20	20	20	20	20	19	19	20	20	96,000
62	저녁배드민턴	누구나	0	0	0	14	27	124	124	126	125	125	126	122	40,000
63	볼링레슨오후D	누구나	0	0	2	7	6	11	11	12	12	0	0	8	96,000
64	볼링레슨오후B	누구나	0	0	10	10	12	12	12	12	12	12	0	0	24,000
65	자유(30일)	누구나	0	5	10	8	13	8	10	15	8	3	12	12	87,000
66	자유(50일)	누구나	0	82	117	156	131	130	131	151	127	141	113	133	135,000
67	평일(30일)	누구나	0	7	3	5	6	6	5	6	4	5	6	2	75,000
68	평일(50일)	누구나	0	38	64	54	56	66	70	81	57	64	74	70	115,000
69	볼링레슨오후F	누구나	0	0	12	11	11	7	7	12	11	11	0	11	96,000
70	소그룹P.T A	청소년이상	4	2	3	6	6	5	5	6	6	6	6	6	120,000
71	소그룹P.T B	청소년이상	6	8	8	8	6	6	6	6	5	6	6	3	120,000
72	소그룹P.T C	청소년이상	6	7	7	6	6	6	6	6	5	5	6	5	120,000
73	소그룹P.T D	청소년이상	3	3	0	3	0	6	6	6	6	5	6	6	120,000
74	소그룹P.T E	청소년이상	5	2	1	3	4	1	1	4	5	6	6	6	96,000
75	소그룹P.T F	청소년이상	6	8	7	6	5	6	6	6	5	4	6	3	96,000
76	소그룹P.T G	청소년이상	6	8	8	7	7	6	6	6	6	4	5	4	96,000
77	소그룹P.T H	청소년이상	3	5	4	6	6	5	5	6	5	7	4	3	96,000
78	금요실내축구A	6세~7세	0	0	0	0	0	0	0	4	5	6	4	7	35,000
79	금요실내축구B	초1~초2	8	9	10	11	13	15	15	15	15	17	15	16	35,000
80	기타탁구A	누구나	4	4	4	4	4	4	4	5	6	7	7	7	40,000
81	기타탁구B	누구나	4	4	4	4	4	4	4	5	6	6	6	6	40,000

82	기타탁구C	누구나	4	4	4	4	4	4	4	5	5	5	5	5	40,000
83	월탁구A	누구나	5	5	6	6	7	6	6	7	6	6	5	5	40,000
84	월탁구B	누구나	0	0	1	0	1	0	0	0	3	0	2	2	40,000
85	월탁구C	누구나	0	2	2	3	5	5	5	4	5	5	5	5	40,000
86	월탁구D	누구나	2	1	0	3	2	5	5	3	6	4	8	6	40,000
87	월탁구E	누구나	6	7	8	8	8	8	8	8	8	8	7	7	40,000
88	월탁구F	누구나	4	8	5	5	6	6	6	6	6	7	6	8	40,000
89	월탁구G	누구나	7	8	8	8	8	7	7	8	8	8	9	7	40,000
90	자율헬스	청소년이상	469	469	470	471	478	470	470	478	479	477	477	484	50,000

【2024년】 (단위 : 명/원)

연번	프로그램명	대상	월별 이용인원												사용료
			1	2	3	4	5	6	7	8	9	10	11	12	
1	익스트림킥복싱	성인	11	11	14	13	12	11	14	10	16	13	15	16	35,000
2	풍선배구A	장애인	6	6	6	7	7	7	7	7	7	6	7	7	30,000
3	풍선배구B	장애인	6	6	6	6	6	6	6	6	6	6	6	6	30,000
4	금요농구	초3~초6	12	14	19	21	22	21	23	22	22	21	21	20	40,000
5	수요농구	초3~초6	24	25	25	24	25	23	22	23	24	22	24	20	40,000
6	월요농구	초3~초6	10	11	12	11	12	17	14	15	13	13	14	12	20,000
7	SNPE(바른자세 척추운동)	누구나	18	19	20	19	19	21	19	19	20	18	18	19	60,000
8	국선도	누구나	4	5	6	6	8	13	8	6	8	5	3	5	50,000
9	웰빙사교댄스A	만50세이상	33	35	36	37	34	33	32	29	28	23	28	27	40,000
10	웰빙사교댄스B	만50세이상	12	9	9	20	19	21	21	18	20	18	20	19	40,000
11	웰빙사교댄스C	만50세이상	26	26	30	29	32	28	31	27	24	25	28	29	35,000
12	웰빙사교댄스D	만50세이상	23	23	29	27	25	24	26	26	22	21	22	24	46,000
13	교정요가A	누구나	11	13	15	17	14	19	17	17	20	15	20	16	30,000
14	교정요가B	누구나	13	13	9	10	11	20	13	12	11	9	14	14	30,000
15	다이어트요가A	누구나	20	23	23	23	27	29	26	28	24	29	28	25	35,000
16	다이어트요가B	누구나	20	20	21	22	18	23	28	22	25	25	29	26	35,000
17	모닝요가A	누구나	20	18	19	23	22	22	22	22	22	22	22	22	40,000
18	모닝요가B	누구나	19	21	21	20	21	22	21	20	21	22	22	20	40,000
19	모닝요가C	누구나	19	20	20	19	21	22	22	22	22	21	21	21	35,000
20	모닝요가D	누구나	18	20	20	22	22	22	20	20	21	22	22	22	35,000
21	웰빙요가A	누구나	12	17	20	18	14	20	20	20	19	19	20	20	35,000
22	웰빙요가B	누구나	17	20	19	20	18	19	22	23	22	21	21	21	35,000
23	테라피요가	누구나	12	16	15	16	18	18	20	20	20	20	20	20	35,000
24	임산부요가	임산부 (16주이상)	3	-	3	6	9	12	6	12	13	13	12	15	35,000
25	저녁필라테스A	누구나	19	19	15	17	20	20	21	22	21	20	21	20	40,000
26	저녁필라테스B	누구나	19	19	21	23	21	21	21	20	21	23	22	22	40,000
27	저녁필라테스C	누구나	18	19	20	22	20	22	22	22	22	19	20	21	40,000
28	저녁필라테스D	누구나	16	16	19	20	18	20	20	21	19	20	20	19	35,000
29	저녁필라테스E	누구나	20	19	18	20	20	20	20	18	20	20	20	20	35,000
30	저녁필라테스F	누구나	21	21	20	18	18	19	19	20	20	19	20	20	35,000
31	주말필라테스A	누구나	20	20	21	20	20	20	20	20	20	19	19	20	30,000
32	주말필라테스B	누구나	19	19	17	19	18	17	20	21	19	18	20	19	30,000
33	필라테스A	누구나	18	18	20	20	20	20	20	20	20	20	20	20	40,000
34	필라테스B	누구나	19	17	18	19	21	20	19	21	20	20	20	20	40,000
35	필라테스C	누구나	20	21	20	20	21	21	21	21	21	20	20	21	35,000
36	필라테스D	누구나	19	20	18	20	20	21	19	18	19	19	19	20	35,000
37	웃음힐링 건강체조	누구나	0	-	-	24	22	23	18	21	19	17	16	16	20,000
38	힐링웃음 레크레이션	누구나	27	26	28	28	29	29	27	28	26	28	27	29	35,000

39	노래교실	누구나	46	49	60	68	75	72	75	64	50	65	72	73	25,000
40	박명희노래교실	누구나	0	0	0	0	0	0	0	0	0	28	29	31	25,000
41	힐링노래교실	누구나	30	31	36	36	36	41	40	33	25	29	31	31	25,000
42	줌바댄스A	누구나	32	33	34	35	35	35	35	34	30	35	34	34	40,000
43	줌바댄스B	누구나	34	34	33	33	34	32	34	35	30	34	34	33	40,000
44	마포리듬백 리듬체조	6세~초6	14	15	11	12	17	22	19	22	19	20	20	20	55,000
45	마포리듬백 리듬체조	6세~초6	16	15	17	17	19	17	19	18	17	19	22	22	55,000
46	주말리듬체조C	6세~초6	14	15	17	17	14	15	10	14	13	13	12	13	50,000
47	주말리듬체조D	6세~초6	14	15	16	12	13	13	8	11	14	14	15	13	50,000
48	다이어트댄스	누구나	40	37	38	38	39	40	42	42	42	42	42	41	50,000
49	바디파워댄스	누구나	33	32	34	33	32	35	42	35	35	34	34	41	50,000
50	라인댄스A	누구나	27	28	29	27	29	29	35	29	34	31	31	34	40,000
51	라인댄스B	누구나	26	26	35	29	33	32	28	27	26	28	31	31	40,000
52	라인댄스C	누구나	39	40	38	38	41	42	31	42	38	42	42	31	40,000
53	멀티댄스	누구나	40	39	40	41	40	41	40	41	38	42	42	42	50,000
54	토탈댄스A	누구나	20	19	25	23	22	21	23	18	17	19	16	16	30,000
55	토탈댄스B	누구나	8	10	10	10	12	14	12	14	14	12	14	11	30,000
56	토탈댄스C	누구나	11	12	14	14	15	14	15	13	15	15	15	14	30,000
57	배드민턴 새벽레슨A	누구나	20	20	20	21	21	20	21	21	22	22	22	22	120,000
58	배드민턴 새벽레슨B	누구나	20	20	20	21	21	21	18	20	21	21	21	21	96,000
59	배드민턴 아침레슨	누구나	10	12	12	13	15	14	15	14	13	11	12	15	96,000
60	아침배드민턴	누구나	107	95	93	91	99	94	87	96	92	101	103	101	40,000
61	배드민턴 저녁레슨A	누구나	20	20	19	20	20	20	20	20	20	20	20	20	40,000
62	배드민턴 저녁레슨B	누구나	20	20	19	20	21	20	21	21	21	21	21	21	120,000
63	저녁배드민턴	누구나	123	121	124	123	126	119	121	123	124	120	124	125	96,000
64	볼링소그룹레슨(3회)	누구나	0	0	0	0	0	0	8	4	3	1	1	1	90,000
65	볼링소그룹레슨(4회)	누구나	0	0	0	0	0	0	1	1	1	3	2	1	120,000
66	볼링소그룹레슨(5회)	누구나	0	0	0	0	0	0	3	2	0	0	1	0	150,000
67	볼링레슨오후D	누구나	11	12	7	8	6	7	7	6	7	6	7	3	96,000
68	자유(30일)	누구나	7	9	6	5	7	12	10	15	8	4	7	7	96,000
69	자유(50일)	누구나	142	118	161	140	134	139	139	175	147	128	124	113	87,000
70	평일(30일)	누구나	7	1	2	1	4	3	3	2	0	5	1	2	135,000
71	평일(50일)	누구나	76	61	73	70	67	67	81	68	63	68	58	68	75,000
72	볼링레슨오후F	누구나	0	0	0	10	8	12	11	10	6	4	8	4	115,000
73	볼링레슨오후F	누구나	11	12	11	8	9	8	8	8	7	6	7	5	96,000
74	소그룹P.T A	청소년이상	8	7	6	7	8	7	8	8	8	8	8	8	120,000
75	소그룹P.T B	청소년이상	3	7	6	7	8	8	8	8	6	9	8	8	120,000
76	소그룹P.T C	청소년이상	4	7	7	6	7	8	7	7	6	7	8	8	120,000
77	소그룹P.T D	청소년이상	8	8	7	6	7	8	8	8	8	8	8	8	120,000
78	소그룹P.T E	청소년이상	8	6	8	8	8	8	8	4	8	8	8	8	96,000
79	소그룹P.T F	청소년이상	8	7	7	8	7	5	7	8	7	7	8	8	96,000
80	소그룹P.T G	청소년이상	6	7	8	8	7	8	7	6	6	5	7	8	96,000
81	소그룹P.T H	청소년이상	8	7	8	8	7	7	8	8	8	8	8	8	96,000
82	금요실내축구	6세~7세	6	6	10	10	10	12	13	13	16	17	19	22	35,000
83	금요실내축구	초1~초2	16	14	11	13	13	14	15	13	11	10	10	8	35,000
84	수요실내축구	초1~초3	0	0	0	0	0	9	11	15	9	11	15	17	50,000
85	화요실내축구	초1~초3	0	0	0	0	12	13	17	15	12	14	12	14	50,000
86	기타탁구A	누구나	6	5	5	5	5	5	5	5	6	2	2	2	40,000
87	기타탁구B	누구나	6	6	6	5	5	5	5	6	6	5	5	3	40,000

88	기타탁구C	누구나	6	6	6	5	5	5	5	5	6	3	3	3	40,000
89	기타탁구D	누구나	6	5	5	5	5	5	5	5	6	2	2	2	40,000
90	월탁구A	누구나	6	8	6	8	8	8	8	8	8	8	8	8	40,000
93	월탁구B	누구나	4	5	4	6	8	7	7	7	7	6	8	5	40,000
94	월탁구C	누구나	8	10	7	8	8	9	8	7	7	8	8	8	40,000
95	월탁구D	누구나	8	8	8	8	9	8	7	8	7	6	8	7	40,000
96	월탁구E	누구나	8	8	8	8	8	8	8	8	8	8	7	8	40,000
97	월탁구F	누구나	9	8	8	8	8	8	8	8	8	7	8	7	40,000
98	월탁구G	누구나	7	7	7	7	8	8	8	8	8	8	8	8	40,000
99	자율헬스	청소년이상	498	497	502	503	502	502	508	511	492	491	487	491	50,000

※ 다이어트댄스 9시반은 2024년 9월부터 바디파워댄스로 명칭 변경

【2025년】 (단위 : 명/원)

연번	프로그램명	대상	월별 이용인원				사용료
			1	2	3	4	
1	익스트림킥복싱	성인	15	16	16	16	35,000
2	풍선배구A	장애인	7	7	7	7	30,000
3	풍선배구B	장애인	7	6	6	6	30,000
4	금요농구	초3~초6	18	19	17	18	40,000
5	수요농구	초3~초6	25	25	26	25	40,000
6	월요농구	초3~초6	14	13	14	13	20,000
7	SNPE(바른자세척추운동)	누구나	19	17	19	19	60,000
8	국선도	누구나	4	7	7	5	50,000
9	웰빙사교댄스A	만50세이상	22	21	20	20	40,000
10	웰빙사교댄스B	만50세이상	19	17	17	19	40,000
11	웰빙사교댄스C	만50세이상	27	28	23	23	35,000
12	웰빙사교댄스D	만50세이상	26	26	26	27	46,000
13	교정요가A	누구나	15	19	18	15	30,000
14	교정요가B	누구나	12	11	9	10	30,000
15	다이어트요가A	누구나	28	28	28	26	35,000
16	다이어트요가B	누구나	24	19	27	27	35,000
17	모닝요가A	누구나	22	22	22	22	40,000
18	모닝요가B	누구나	22	20	20	21	40,000
19	모닝요가C	누구나	20	21	21	21	35,000
20	모닝요가D	누구나	22	19	22	21	35,000
21	웰빙요가A	누구나	19	23	22	22	35,000
22	웰빙요가B	누구나	22	21	21	22	35,000
23	테라피요가	누구나	20	17	20	20	35,000
24	임산부요가	임산부(16주이상)	15	14	16	13	35,000
25	저녁필라테스A	누구나	22	21	21	22	40,000
26	저녁필라테스B	누구나	21	22	22	21	40,000
27	저녁필라테스C	누구나	20	21	22	22	40,000
28	저녁필라테스D	누구나	20	18	19	20	35,000
29	저녁필라테스E	누구나	20	20	19	20	35,000
30	저녁필라테스F	누구나	19	20	20	20	35,000
31	주말필라테스A	누구나	20	20	20	20	30,000
32	주말필라테스B	누구나	17	19	17	20	30,000
33	필라테스A	누구나	20	20	19	20	40,000
34	필라테스B	누구나	21	20	20	20	40,000
35	필라테스C	누구나	20	20	20	20	35,000
36	필라테스D	누구나	20	20	20	19	35,000

38	힐링웃음레크레이션	누구나	28	29	28	29	35,000
39	노래교실	누구나	55	53	63	61	35,000
40	박명희노래교실	누구나	26	25	21	22	25,000
41	힐링노래교실	누구나	31	25	35	34	25,000
42	줌바댄스A	누구나	33	34	33	35	40,000
43	줌바댄스B	누구나	35	35	35	35	40,000
44	마포리듬백리듬체조	6세~초6	18	20	20	20	55,000
45	마포리듬백리듬체조	6세~초6	20	19	21	21	55,000
46	주말리듬체조C	6세~초6	13	14	15	15	50,000
47	주말리듬체조D	6세~초6	17	17	16	16	50,000
48	다이어트댄스	누구나	42	42	42	42	50,000
49	바디파워댄스	누구나	39	42	41	42	50,000
50	라인댄스A	누구나	33	34	32	35	40,000
51	라인댄스B	누구나	33	34	35	31	40,000
52	라인댄스C	누구나	26	28	30	28	40,000
53	멀티댄스	누구나	42	42	42	42	50,000
54	토탈댄스A	누구나	17	17	15	15	30,000
55	토탈댄스B	누구나	14	14	12	11	30,000
56	토탈댄스C	누구나	17	15	18	17	30,000
57	배드민턴새벽레슨A	누구나	22	21	21	20	120,000
58	배드민턴새벽레슨B	누구나	20	21	21	21	96,000
59	배드민턴아침레슨	누구나	14	15	16	15	96,000
60	아침배드민턴	누구나	95	100	103	108	40,000
62	배드민턴저녁레슨A	누구나	20	20	20	20	40,000
63	배드민턴저녁레슨B	누구나	20	21	21	21	120,000
64	저녁배드민턴	누구나	119	122	122	125	96,000
65	볼링소그룹레슨(3회)	누구나	3	3	1	0	90,000
66	볼링소그룹레슨(4회)	누구나	1	2	2	3	120,000
67	볼링소그룹레슨(5회)	누구나	4	4	2	0	150,000
68	볼링레슨오후D	누구나	6	8	4	5	96,000
70	자유(30일)	누구나	12	9	7	8	87,000
71	자유(50일)	누구나	131	113	152	88	135,000
72	평일(30일)	누구나	3	5	3	1	75,000
73	평일(50일)	누구나	43	70	58	61	115,000
74	볼링레슨오후F	누구나	11	12	7	10	96,000
75	볼링레슨오후G	누구나	6	5	6	7	96,000
76	소그룹P.T A	청소년이상	8	8	7	8	120,000
77	소그룹P.T B	청소년이상	8	6	8	8	120,000
78	소그룹P.T C	청소년이상	7	8	6	7	120,000
79	소그룹P.T D	청소년이상	8	6	7	8	120,000
80	소그룹P.T E	청소년이상	6	8	8	8	96,000
81	소그룹P.T F	청소년이상	8	8	7	8	96,000
82	소그룹P.T G	청소년이상	8	8	4	8	96,000
83	소그룹P.T H	청소년이상	8	7	8	8	96,000
84	금요실내축구	6세~7세	19	13	0	0	35,000
85	금요실내축구	초1~초2	11	10	13	16	35,000
86	수요실내축구	초1~초3	14	14	17	16	50,000
87	화요실내축구	초1~초3	11	11	14	15	50,000
88	기타탁구A	누구나	5	5	5	5	40,000
89	기타탁구B	누구나	5	5	6	6	40,000
90	기타탁구C	누구나	6	6	6	6	40,000

91	기타탁구D	누구나	5	5	5	5	40,000
92	월탁구A	누구나	8	8	8	8	40,000
93	월탁구B	누구나	4	4	7	8	40,000
94	월탁구C	누구나	8	8	8	8	40,000
95	월탁구D	누구나	8	7	8	8	40,000
96	월탁구E	누구나	8	8	8	8	40,000
97	월탁구F	누구나	8	8	8	8	40,000
98	월탁구G	누구나	8	8	8	8	40,000
100	자율헬스(오전)	청소년이상	200	198	199	198	50,000
101	자율헬스(오후)	청소년이상	150	197	193	198	50,000
102	자율헬스(저녁)	청소년이상	143	170	183	184	50,000

○ 염리생활체육관

【2023년】 (단위 : 명/원)

연번	프로그램명	대상	월별 이용인원												사용료
			1	2	3	4	5	6	7	8	9	10	11	12	
1	아침 배드민턴레슨A	일반	13	13	12	13	13	13	13	13	13	13	13	13	120,000
2	저녁 배드민턴레슨A	일반	16	16	16	16	16	16	16	16	16	16	16	16	120,000
3	저녁 배드민턴레슨B	일반	16	16	14	16	16	16	15	16	15	15	15	16	96,000
4	배드민턴 아침 월권	일반	40	27	25	30	32	30	31	34	31	33	30	30	35,000
5	배드민턴 저녁 월권	일반	60	60	60	60	60	60	60	60	60	60	60	60	45,000
6	탁구A	일반	25	25	25	25	25	25	25	25	25	25	25	25	40,000
7	축구A	6세~8세	18	10	8	8	10	9	9	4	5	4	3	3	40,000
8	축구B	9세~10세	12	20	19	19	21	19	18	18	20	20	13	13	40,000
9	음악줄넘기A	초등	21	25	23	23	21	24	25	23	25	25	25	25	30,000
10	음악줄넘기B	초등	16	17	22	25	23	24	24	25	25	23	25	24	30,000
11	바른자세 척추운동A	일반	21	25	25	25	25	25	25	25	24	25	25	25	50,000
12	바른자세 척추운동B	일반	21	12	14	21	21	19	24	25	22	17	20	20	40,000
13	힐링요가A	일반	15	22	24	25	24	23	24	25	23	25	25	23	40,000
14	힐링요가B	일반	16	23	25	25	25	25	22	21	24	24	23	20	35,000
15	힐링요가C	일반	-	-	-	18	18	17	18	14	14	18	17	18	35,000
16	힐링요가D	일반	16	15	16	13	15	14	19	14	12	15	17	17	35,000
17	파워요가A	일반	18	18	25	25	25	25	25	24	25	25	25	25	40,000
18	파워요가C	일반	19	11	15	22	22	21	21	25	25	25	24	24	35,000
19	파워요가D	일반	16	15	16	15	15	20	24	25	25	25	25	22	35,000
20	필라테스A	일반	8	6	9	12	11	17	10	14	19	13	17	20	40,000
21	필라테스B	일반	16	14	21	22	23	23	17	14	11	14	18	11	40,000
22	S라인필라테스A	일반	15	22	25	25	25	25	25	25	25	25	25	25	40,000
23	S라인필라테스B	일반	20	23	25	25	25	25	25	25	25	25	25	25	40,000
24	S라인필라테스C	일반	15	24	25	25	24	24	25	25	25	25	25	25	40,000
25	에어로빅	일반	18	25	20	24	23	25	25	25	25	25	25	25	50,000
26	근력파워댄스	일반	22	23	18	24	25	24	25	25	25	25	25	25	50,000
27	라인댄스(초급)A	일반	18	25	25	25	25	25	25	25	25	25	25	25	40,000
28	라인댄스(초급)B	일반	21	25	25	25	24	25	25	25	25	25	25	25	40,000
29	라인댄스A	일반	18	16	16	16	16	19	18	18	23	23	24	25	40,000
30	라인댄스B	일반	17	25	25	25	25	25	25	25	25	25	25	25	40,000
31	생활댄스	일반	17	16	18	16	14	12	16	10	13	13	14	13	40,000
32	줌바댄스A	일반	13	16	14	19	20	17	24	21	21	25	25	20	40,000
33	키즈발레A	5세~6세	7	9	10	10	12	17	17	17	14	15	13	15	35,000

34	키즈발레B	7세~9세	15	13	16	14	16	14	14	11	10	8	9	6	35,000
35	키즈발레(중급)	초등	3	6	6	6	폐강		-	-	-	-	-	-	40,000
36	K-POP따라하기(초급)	초등	25	23	21	25	25	25	22	25	25	25	25	25	30,000
37	K-POP따라하기A	유~초2	20	24	24	25	25	22	21	22	25	25	25	24	30,000
38	K-POP따라하기B	초3~중등	22	24	25	25	25	25	23	23	25	25	25	25	30,000

【2024년】 (단위 : 명/원)

연번	프로그램명	대상	월별 이용인원												사용료
			1	2	3	4	5	6	7	8	9	10	11	12	
1	아침 배드민턴 레슨A	일반	13	11	12	13	13	13	13	13	13	13	13	14	120,000
2	저녁 배드민턴 레슨A	일반	16	17	16	17	17	17	17	17	16	18	17	17	120,000
3	저녁 배드민턴 레슨B	일반	19	20	20	20	20	15	19	15	-	-	-	-	96,000
4	배드민턴 아침 월권	일반	29	30	30	35	39	36	32	32	38	38	32	32	35,000
5	배드민턴 저녁 월권	일반	67	60	60	62	61	62	62	62	50	54	55	57	45,000
6	탁구A	일반	25	25	25	25	25	25	25	25	25	25	25	25	40,000
7	축구A	6세~8세	5	4	5	9	12	11	15	7	8	8	10	8	40,000
8	축구B	9세~10세	10	9	7	9	11	9	11	7	8	3	4	5	40,000
9	음악줄넘기A	초등	23	23	23	20	25	25	25	25	25	25	23	25	30,000
10	음악줄넘기B	초등	21	23	21	18	20	19	24	22	22	17	18	20	30,000
11	바른자세 척추운동A	일반	25	25	25	25	25	25	25	25	25	25	25	25	50,000
12	바른자세 척추운동B	일반	25	24	22	25	25	25	24	24	25	25	24	24	40,000
13	힐링요가A	일반	21	21	25	23	25	25	25	25	25	25	25	25	40,000
14	힐링요가B	일반	22	24	25	25	25	25	25	25	25	23	25	24	35,000
15	힐링요가C	일반	18	24	25	25	25	25	25	22	24	22	25	20	35,000
16	힐링요가D	일반	21	18	16	17	17	20	21	18	22	21	25	25	35,000
17	파워요가A	일반	23	25	24	25	25	25	25	25	25	25	25	25	40,000
18	파워요가C	일반	25	25	25	25	25	25	25	25	24	24	25	21	35,000
19	파워요가D	일반	25	25	23	25	25	24	25	24	25	25	25	25	35,000
20	필라테스A	일반	21	21	25	21	24	25	25	25	25	24	24	20	40,000
21	필라테스B	일반	19	18	15	22	25	25	22	21	25	25	25	25	40,000
22	S라인필라테스A	일반	25	25	25	25	25	25	25	25	25	25	25	21	40,000
23	S라인필라테스B	일반	25	19	25	23	25	25	25	25	25	24	24	24	40,000
24	S라인필라테스C	일반	25	25	25	25	25	25	25	25	25	25	25	25	40,000
25	에어로빅	일반	25	25	25	25	25	25	25	25	25	25	25	25	50,000
26	근력파워댄스	일반	25	25	25	25	25	25	25	25	24	25	25	25	50,000
27	라인댄스(초급)A	일반	25	25	25	25	25	25	25	25	25	25	25	25	40,000
28	라인댄스(초급)B	일반	25	25	25	25	25	25	25	25	25	25	21	25	40,000
29	라인댄스A	일반	25	23	23	22	22	23	22	21	20	21	25	21	40,000
30	라인댄스B	일반	25	25	23	25	25	25	25	25	25	24	25	21	40,000
31	생활댄스	일반	15	16	25	14	14	16	12	13	9	10	10	25	40,000
32	줌바댄스A	일반	21	16	17	23	21	17	17	18	20	16	14	14	40,000
33	줌바댄스B	일반	-	-	-	-	-	12	11	11	12	12	12	13	40,000
34	키즈발레A	5세~6세	16	13	10	12	16	17	23	16	24	20	20	19	35,000
35	키즈발레B	7세~9세	3	5	7	8	5	4	7	8	9	12	16	12	35,000
36	K-POP따라하기(초급)	초등	22	18	18	24	23	20	23	21	20	20	18	23	30,000
37	K-POP따라하기A	유~초2	22	17	18	15	13	18	25	21	20	20	21	25	30,000
38	K-POP따라하기B	초3~중등	19	18	21	24	25	25	25	25	24	21	19	19	30,000
39	리듬체조A	7세~9세						신설		2	6	15	11	11	50,000
40	리듬체조B	초등								15	15	13	15	13	50,000

【2025년】 (단위 : 명/원)

연번	프로그램명	대상	월별 이용인원				사용료
			1	2	3	4	
1	아침 배드민턴 레슨A	일반	13	13	13	13	120,000
2	저녁 배드민턴 레슨A	일반	16	16	17	17	120,000
3	저녁 배드민턴 레슨B	일반	-	-	-	17	96,000
4	배드민턴 아침 월권	일반	33	39	30	30	35,000
5	배드민턴 저녁 월권	일반	56	58	60	60	45,000
6	탁구A	일반	27	27	27	27	40,000
7	탁구B	일반	-	신설	19	22	40,000
8	축구A	6세~8세	9	-	폐강	-	40,000
9	축구B	9세~10세	3	8	폐강	-	40,000
10	음악줄넘기A	초등	25	23	25	25	30,000
11	음악줄넘기B	초등	25	22	24	23	30,000
12	바른자세 척추운동A	일반	25	25	25	25	50,000
13	바른자세 척추운동B	일반	25	25	23	25	40,000
14	힐링요가A	일반	25	25	25	25	40,000
15	힐링요가B	일반	24	24	25	24	35,000
16	힐링요가C	일반	22	24	25	23	35,000
17	힐링요가D	일반	25	25	25	24	35,000
18	파워요가A	일반	24	25	25	25	40,000
19	파워요가C	일반	24	25	25	23	35,000
20	파워요가D	일반	22	25	25	25	35,000
21	필라테스A	일반	23	25	25	25	40,000
22	필라테스B	일반	25	25	25	25	40,000
23	S라인필라테스A	일반	25	25	25	25	40,000
24	S라인필라테스B	일반	25	25	24	25	40,000
25	S라인필라테스C	일반	25	25	21	24	40,000
26	에어로빅	일반	25	25	-	24	50,000
27	근력파워댄스	일반	25	25	-	22	50,000
28	라인댄스(초급)A	일반	25	25	25	25	40,000
29	라인댄스(초급)B	일반	25	24	25	25	40,000
30	라인댄스A	일반	20	19	24	23	40,000
31	라인댄스B	일반	23	25	25	25	40,000
32	생활댄스	일반	14	13	14	14	40,000
33	줌바댄스A	일반	16	17	22	21	40,000
34	줌바댄스B	일반	12	13	12	12	40,000
35	키즈발레A	5세~6세	15	12	15	14	35,000
36	키즈발레B	7세~9세	11	13	17	17	35,000
37	K-POP따라하기(초급)	초등	22	15	20	21	30,000
38	K-POP따라하기A	유~초2	18	16	16	20	30,000
39	K-POP따라하기B	초3~중등	19	20	20	18	30,000
40	리듬체조A	7세~9세	15	13	17	17	50,000
41	리듬체조B	초등	13	16	16	16	50,000

○ 성미산체육관

【2023년】 (단위 : 명/원)

연번	프로그램명	대상	월별 이용인원												사용료
			1	2	3	4	5	6	7	8	9	10	11	12	
1	아침 배드민턴 레슨A	일반	13	13	12	13	13	13	13	13	13	13	13	13	120,000
2	저녁 배드민턴 레슨A	일반	16	16	16	16	16	16	16	16	16	16	16	16	120,000
3	저녁 배드민턴 레슨B	일반	16	16	14	16	16	16	15	16	15	15	15	16	96,000
4	배드민턴 아침 월권	일반	40	27	25	30	32	30	31	34	31	33	30	30	35,000
5	배드민턴 저녁 월권	일반	60	60	60	60	60	60	60	60	60	60	60	60	45,000
6	탁구A	일반	25	25	25	25	25	25	25	25	25	25	25	25	40,000
7	축구A	6세~8세	18	10	8	8	10	9	9	4	5	4	3	3	40,000
8	축구B	9세~10세	12	20	19	19	21	19	18	18	20	20	13	13	40,000
9	음악줄넘기A	초등	21	25	23	23	21	24	25	23	25	25	25	25	30,000
10	음악줄넘기B	초등	16	17	22	25	23	24	24	25	25	23	25	24	30,000
11	바른자세 척추운동A	일반	21	25	25	25	25	25	25	25	24	25	25	25	50,000
12	바른자세 척추운동B	일반	21	12	14	21	21	19	24	25	22	17	20	20	40,000
13	힐링요가A	일반	15	22	24	25	24	23	24	25	23	25	25	23	40,000
14	힐링요가B	일반	16	23	25	25	25	25	22	21	24	24	23	20	35,000
15	힐링요가C	일반	-	-	-	18	18	17	18	14	14	18	17	18	35,000
16	힐링요가D	일반	16	15	16	13	15	14	19	14	12	15	17	17	35,000
17	파워요가A	일반	18	18	25	25	25	25	25	24	25	25	25	25	40,000
18	파워요가C	일반	19	11	15	22	22	21	21	25	25	25	24	24	35,000
19	파워요가D	일반	16	15	16	15	15	20	24	25	25	25	25	22	35,000
20	필라테스A	일반	8	6	9	12	11	17	10	14	19	13	17	20	40,000
21	필라테스B	일반	16	14	21	22	23	23	17	14	11	14	18	11	40,000
22	S라인필라테스A	일반	15	22	25	25	25	25	25	25	25	25	25	25	40,000
23	S라인필라테스B	일반	20	23	25	25	25	25	25	25	25	25	25	25	40,000
24	S라인필라테스C	일반	15	24	25	25	24	24	25	25	25	25	25	25	40,000
25	에어로빅	일반	18	25	20	24	23	25	25	25	25	25	25	25	50,000
26	근력파워댄스	일반	22	23	18	24	25	24	25	25	25	25	25	25	50,000
27	라인댄스(초급)A	일반	18	25	25	25	25	25	25	25	25	25	25	25	40,000
28	라인댄스(초급)B	일반	21	25	25	25	24	25	25	25	25	25	25	25	40,000
29	라인댄스A	일반	18	16	16	16	16	19	18	18	23	23	24	25	40,000
30	라인댄스B	일반	17	25	25	25	25	25	25	25	25	25	25	25	40,000
31	생활댄스	일반	17	16	18	16	14	12	16	10	13	13	14	13	40,000
32	줌바댄스A	일반	13	16	14	19	20	17	24	21	21	25	25	20	40,000
33	키즈발레A	5세~6세	7	9	10	10	12	17	17	17	14	15	13	15	35,000
34	키즈발레B	7세~9세	15	13	16	14	16	14	14	11	10	8	9	6	35,000
35	키즈발레(중급)	초등	3	6	6	6	폐강		-	-	-	-	-	-	40,000
36	K-POP따라하기 (초급)	초등	25	23	21	25	25	25	22	25	25	25	25	25	30,000
37	K-POP따라하기A	유~초2	20	24	24	25	25	22	21	22	25	25	25	24	30,000
38	K-POP따라하기B	초3~중등	22	24	25	25	25	25	23	23	25	25	25	25	30,000

【2024년】 (단위 : 명/원)

연번	프로그램명	대상	월별 이용인원												사용료
			1	2	3	4	5	6	7	8	9	10	11	12	
1	새벽배드민턴A	성인/청소년	15	14	10	13	15	11	9	0	0	6	7	5	120,000
2	오전배드민턴A	성인/청소년	13	15	14	16	17	17	16	0	0	0	4	10	120,000
3	오전배드민턴B	성인/청소년	17	15	13	17	13	13	14	13	13	10	7	5	96,000
4	저녁배드민턴A	성인/청소년	20	20	20	20	20	20	20	19	18	20	20	20	120,000
5	저녁배드민턴B	성인/청소년	18	20	20	20	19	20	20	20	20	20	20	20	96,000
6	주말배드민턴A	성인/청소년	8	13	9	10	11	12	10	11	12	10	11	21	100,000
7	주말배드민턴B	성인/청소년	2	18	13	20	20	18	20	20	20	19	20	20	100,000
8	힐링요가	성인/청소년	9	20	12	10	17	10	9	19	10	8	17	10	40,000
9	필라테스A	성인/청소년	14	14	21	16	18	21	13	14	22	18	15	15	40,000
10	필라테스B	성인/청소년	10	10	18	12	14	17	10	11	15	13	12	13	40,000
11	라인댄스A	성인	14	9	11	18	15	13	19	10	11	15	10	11	35,000
12	라인댄스B	성인	9	12	13	8	7	14	11	10	13	13	12	8	30,000
13	라인댄스C	성인	18	13	11	18	13	16	19	17	15	20	17	17	40,000
14	라인댄스D	성인	7	12	10	10	10	6	7	11	5	7	10	3	30,000
15	라인댄스E	성인	9	9	7	8	8	8	8	6	6	7	7	8	40,000
16	라인댄스F	성인	23	11	12	25	13	13	26	15	13	28	13	13	40,000
17	토탈댄스	성인	11	13	17	17	23	17	19	18	16	19	21	17	30,000
18	건강워킹	성인			신설		15	5	4	10	4	9	11	6	25,000
19	바른자세운동A	성인/청소년	2	4	8	3	7	11	8	13	11	11	12	7	30,000
20	바른자세운동B	성인/청소년	8	3	11	7	7	13	10	4	9	15	7	7	30,000
21	힐링 팝송교실	성인	12	8	7	14	6	6	23	9	6	14	5	3	30,000
22	배드민턴자율권	일반	141	150	144	153	156	143	153	131	133	130	138	139	40,000

【2025년】 (단위 : 명/원)

연번	프로그램명	대상	월별 이용인원				사용료
			1	2	3	4	
1	새벽배드민턴A	성인/청소년	7	4	3	5	120,000
2	오전배드민턴A	성인/청소년	9	17	17	20	120,000
3	오전배드민턴B	성인/청소년	14	10	7	4	96,000
4	저녁배드민턴A	성인/청소년	20	20	20	20	120,000
5	저녁배드민턴B	성인/청소년	20	20	20	20	96,000
6	주말배드민턴A	성인/청소년	29	30	29	30	100,000
7	주말배드민턴B	성인/청소년	20	20	20	20	100,000
8	힐링요가	성인/청소년	13	20	7	15	40,000
9	필라테스A	성인/청소년	19	14	14	20	40,000
10	필라테스B	성인/청소년	13	14	11	13	40,000
11	라인댄스A	성인	24	10	11	23	35,000
12	라인댄스B	성인	8	7	7	12	30,000
13	라인댄스C	성인	14	13	12	15	40,000
14	라인댄스D	성인	8	10	8	9	30,000
15	라인댄스E	성인	7	7	6	9	40,000
16	라인댄스F	성인	27	10	11	26	40,000
17	토탈댄스	성인	19	19	14	15	30,000
18	건강워킹	성인	8	8	4	5	25,000
19	바른자세운동A	성인/청소년	9	13	3	6	30,000
20	바른자세운동B	성인/청소년	7	5	6	9	30,000
21	힐링 팝송교실	성인	16	5	5	10	30,000
22	배드민턴자율권	일반	167	165	163	161	40,000

○ 망원나들목체육관

【2023년】 (단위 : 명/원)

연번	프로그램명	대상	월별 이용인원												사용료
			1	2	3	4	5	6	7	8	9	10	11	12	
1	새벽 자율 배드민턴	일반	35	20	25	25	20	20	20	30	30	13	27	1	35,000
2	오전 자율 배드민턴	일반	32	20	25	25	18	30	34	48	30	35	25	2	35,000
3	저녁 자율 배드민턴	일반	42	26	53	53	42	42	42	58	52	52	51	24	35,000
4	새벽 레슨A	성인/청소년	15	13	12	13	13	8	12	13	11	9	12	11	120,000
5	오전 레슨A	성인/청소년	15	15	15	15	15	15	15	14	14	14	12	15	120,000
6	오전 레슨B	성인/청소년	15	15	15	15	14	14	14	15	13	14	15	15	96,000
7	저녁 레슨A	성인/청소년	15	15	15	15	13	13	15	15	13	15	15	15	120,000
8	주말 레슨A	성인/청소년	-	-	11	11	1	3	4	10	12	11	14	12	100,000
9	주말 레슨B	성인/청소년	15	14	15	15	15	15	15	15	14	15	14	15	100,000
10	신나는다이어트댄스	일반	13	14	16	17	16	15	18	13	4	9	11	7	50,000
11	라인댄스	일반	32	29	28	29	30	30	26	28	11	23	22	25	40,000
12	시니어라인댄스A	일반	29	29	29	28	36	32	30	41	12	33	35	36	30,000
13	시니어라인댄스B	일반	35	35	34	32	30	28	29	29	5	28	31	30	30,000
14	시니어라인댄스C	일반	34	39	39	22	32	31	33	29	12	28	26	26	30,000
15	자율헬스	일반	17	20	11	25	20	17	15	16	13	11	21	12	40,000
16	음악줄넘기A	유아	-	-	-	-	7	3	3	폐강					40,000
17	음악줄넘기B	초등학생	-	-	-	-	5	3	3						40,000

【2024년】 (단위 : 명/원)

연번	프로그램명	대상	월별 이용인원												사용료
			1	2	3	4	5	6	7	8	9	10	11	12	
1	새벽 자율 배드민턴	일반	32	28	30	31	36	36	36	27	29	31	35	33	35,000
2	오전 자율 배드민턴	일반	53	50	46	47	38	35	39	45	45	49	46	47	35,000
3	저녁 자율 배드민턴	일반	35	36	36	36	36	36	36	36	36	36	36	36	35,000
4	새벽 레슨A	성인/청소년	10	12	14	13	10	10	10	11	10	14	17	15	120,000
5	오전 레슨A	성인/청소년	16	16	14	15	15	15	15	15	15	15	14	15	120,000
6	오전 레슨B	성인/청소년	16	15	15	16	15	15	15	15	15	15	15	15	96,000
7	저녁 레슨A	성인/청소년	20	20	20	20	20	20	20	20	20	20	19	20	120,000
8	주말 레슨A	성인/청소년	15	15	16	16	14	13	14	13	15	15	15	15	100,000
9	주말 레슨B	성인/청소년	19	17	15	16	16	18	18	17	17	17	15	17	100,000
10	신나는다이어트댄스	일반	8	8	9	11	11	11	11	8	11	9	10	-	50,000
11	라인댄스	일반	26	27	31	32	33	36	35	37	37	60	61	62	40,000
12	시니어라인댄스A	일반	36	38	42	40	38	36	38	38	37	36	39	40	30,000
13	시니어라인댄스B	일반	30	29	35	40	40	40	39	37	38	40	42	39	30,000
14	시니어라인댄스C	일반	23	27	27	27	26	27	26	29	30	28	27	35	30,000
15	자율헬스	일반	12	17	20	19	14	19	15	14	11	15	16	12	40,000

【2025년】 (단위 : 명/원)

연번	프로그램명	대상	월별 이용인원				사용료
			1	2	3	4	
1	새벽 자율 배드민턴	일반	31	32	27	26	35,000
2	오전 자율 배드민턴	일반	24	26	21	23	35,000
3	저녁 자율 배드민턴	일반	53	46	44	45	35,000
4	새벽 레슨A	성인/청소년	13	14	12	12	120,000
5	오전 레슨A	성인/청소년	14	14	8	9	120,000
6	오전 레슨B	성인/청소년	15	15	15	16	96,000
7	저녁 레슨A	성인/청소년	20	20	20	20	120,000
8	주말 레슨A	성인/청소년	15	15	15	14	100,000
9	주말 레슨B	성인/청소년	17	17	17	16	100,000
10	신나는다이어트댄스	일반	정원 미달로 인한 휴강				50,000
11	라인댄스	일반	59	58	60	57	40,000
12	시니어라인댄스A	일반	38	35	32	30	30,000
13	시니어라인댄스B	일반	38	41	37	37	30,000
14	시니어라인댄스C	일반	32	33	31	30	30,000
15	자율헬스	일반	17	19	12	14	40,000

소 관 팀 장	체육정책팀장 임종훈 (☎ 3153-9851)

2025년도 행정사무감사

교육-22 (체육진흥과)

요구자료 (홍지광 의원)

마포구청장기(배) 체육대회 (2024. 1. 1.~2025. 4. 30.)

○ 2024년 운영현황

연번	종목명	대회일시	장소	참가인원 (단위:명)	지원금액 (단위:천원)
1	줄넘기	4.20.(토)	마포구민체육센터	230	6,000
2	낚시	4.28.(일)	김포이화낚시터	65	6,000
3	파크골프	5.17.(금)	노을공원파크골프장	210	4,500
4	테니스	5.25.(토)~26.(일)	나들목테니스장 외	400	7,000
5	볼링	5.26.(일)	마포구민체육센터	210	5,000
6	유소년진흥회 (축구)	5.26(일)	난지천인조잔디구장	400	4,000
7	배드민턴	6.1.(토)~2.(일)	마포구민체육센터	840	9,500
8	킥복싱	6.8(토)	홍대 레드로드	150	6,000
9	택견	6.22(토)	마포구민체육센터	200	4,500
10	탁구	6.29(토)	마포구민체육센터	400	7,000
11	합기도	7. 6.(토)	마포구민체육센터	250	5,000
12	태권도	7. 13.(토)	마포구민체육센터	510	7,000
13	농구	7. 20.(토),21.(일), 27.(토),28.(일)	마포구민체육센터, 염리생활체육관	580	5,500
14	게이트볼	9. 9(월)	망원유수지게이트볼장	120	5,000
15	축구	10. 13.(일),20.(일)	난지천인조장디구장 외	700	9,500
16	소프트테니스	10.27.(일)	난지물재생센터 내 테니스장	120	4,500
17	산악	10.27.(일)	양평 소리산	193	5,000
18	체조	11. 2.(토)	마포구청 대강당	400	8,000
19	리프챌린지컵	11. 2.(토)~3.(일)	마포구민체육센터	2,325	14,000
20	국학기공	11. 9.(토)	마포구청 대강당	250	6,000
21	검도	11. 9.(토)	마포구민체육센터	230	7,000
22	바둑	11. 9.(토)	마포중앙도서관	250	8,000
23	복싱	11. 23.(토)	마포구민체육센터	350	6,000
24	당구	11. 30.(토)	성산당구장	120	5,500
25	승마	11. 30.(토)	아라뱃길승마길	80	4,000
26	우슈	11. 30.(토)	망원나들목체육관	100	4,000
27	배구	12. 8.(일)	마포구민체육센터	200	4,500
총 계				9,883	168,000

○ 2025년 운영현황 (2025. 4. 30.기준)

연번	종목명	대회일시	장소	참가인원 (단위:명)	지원금액 (단위:천원)
개최실적 없음					

○ 2025년 향후 추진계획

연번	종목명	대회일시	장소	지원금액 (단위:천원)
1	택견	6. 28.(토)	마포구민체육센터	4,000
2	유소년 진흥회 (축구)	6. 29.(일)	난지천인조잔디구장	5,000
3	농구	7. 26.(토), 7. 27.(일), 8. 2.(토), 8. 3(일), 8. 9.(토)	마포구민체육센터,염리생활체육관	6,500
4	파크골프	9. 5.(금)	노을공원 파크골프장	4,000
5	볼링	9. 7.(일)	마포구민체육센터 볼링장	4,500
6	배드민턴	9.13.(토), 9. 14.(일)	마포구민체육센터	9,500
7	테니스	9.20.(토), 9. 21.(일)	나들목테니스장 외	7,000
8	킥복싱	9. 20.(토)	마포구민체육센터	6,500
9	댄스 스포츠	9. 21.(일)	마포구민체육센터	3,000
10	줄넘기	9. 27.(토)	마포구민체육센터	6,000
11	육상	9. 28.(일)	난지천인조잔디축구장	4,000
12	배구	9. 28.(일)	마포구민체육센터	5,000
13	낚시	10. 19.(일)	미정	6,000
14	축구	10. 19.(일), 10. 26.(일)	망원유수지축구장, 난지천 축구장	10,000
15	탁구	10. 25.(토)	마포구민체육센터 3층	7,000
16	소프트 테니스	10. 26.(일)	망원유수지 소프트테니스장 등	5,000
17	게이트볼	10. 27.(월)	망원유수지게이트볼장	4,500
18	체조	11. 1.(토)	마포구민체육센터	6,500
19	승마	11. 1.(토)	아라뱃길승마장	4,500
20	우슈	11. 8.(토)	망원나들목체육관	4,000
21	바둑	11. 8.(토)	마포중앙도서관	8,000
22	국학기공	11. 8.(토)	마포아트센터	5,000
23	검도	11. 8.(토)	마포구민체육센터	6,000
24	족구	11. 9.(일)	망원유수지 족구장	4,000
25	당구	11. 22.(토)	관내 당구장	5,000
26	복싱	11. 22.(토) , 11. 23.(일)	마포구민체육센터	6,000
27	태권도	미정	미정	7,000
28	합기도	미정	미정	5,000
29	산악	미정	미정	4,000
총 계				162,500

소 관 팀 장	생활체육팀장 고영희 (☎ 3153-9861)

2025년도 행정사무감사

교육-23 (체육진흥과)

요구자료 (강동오 의원)

□ 마포구 유수지의 K-pop 사업 보류에 따른 향후 진행 계획
□ 체육시설 민간 위탁금 및 지원금 사용 내역
□ 스포츠 시설 프로그램 현황 및 민원내용
□ 망원유수지 체육시설의 현대화에 따른 여름철 장마에 대한 대책과 예상 사용 경비

□ 마포구 유수지의 K-pop 사업 보류에 따른 향후 진행 계획

○ 2025. 5. 현재 관련 K-pop 사업 관련 운영 방향 최종 확정 후 검토 예정

□ 체육시설 민간 위탁금 및 지원금 사용 내역

○ 위탁금 및 지원금 사용내역 (단위: 원)

마포구민체육센터				
구 분	항 목	2023년	2024년	2025년(4월기준)
총 계		1,945,438,871	2,441,347,871	769,178,799
인건비	기본급	597,884,710	723,479,927	259,460,300
	관리수당	6,000,000	5,000,000	2,000,000
	가족수당	5,280,000	4,780,000	1,600,000
	교통보조비	26,200,000	30,800,000	10,600,000
	정액급식비	36,680,000	43,120,000	14,840,000
	연장근무수당	125,529,197	164,828,520	46,100,170
	명절휴가비	20,329,750	19,907,350	19,128,240
	연장근무자 급량비	5,880,000	5,699,000	1,158,000
	연차보상비	11,387,864	13,090,310	-
	장기근속수당	7,050,000	6,150,000	9,884,340
	생활임금수당	-	708,840	-
	직원복지후생비	-	10,630,000	10,840,000
	직급보조비	14,335,000	17,760,000	7,680,000
	국내여비	130,000	1,114,000	468,000
	성과상여금	29,676,350	39,054,700	-
	퇴직금	91,469,103	134,779,744	33,741,877
	4대보험	73,560,364	88,241,845	34,427,215

운영비	사무관리비	26,778,663	40,960,477	6,079,573
	프로그램강사료	393,407,135	494,396,680	139,612,480
	시책추진업무추진비	2,941,200	2,936,900	1,654,000
	부서운영업무추진비	5,331,680	5,450,880	1,884,750
	법정의무교육	2,349,880	1,930,000	1,000,000
	워크숍비	3,672,420	4,753,110	-
관리비	일반수용비	459,565,555	548,510,208	154,066,554
	자산취득비	-	33,265,380	12,953,300

(단위: 원)

염리생활체육관				
구분	항목	2023년	2024년	2025년(4월기준)
총 계		605,383,967	640,618,314	223,114,498
인건비	기본급	166,040,400	175,001,200	59,653,971
	관리수당	1,800,000	1,800,000	600,000
	가족수당	480,000	480,000	160,000
	교통보조비	8,233,320	8,400,000	2,700,000
	장기근속수당	2,316,640	2,400,000	2,405,270
	정액급식비	11,526,640	11,760,000	3,780,000
	연장근무수당	31,927,460	35,486,350	13,252,295
	명절휴가비	4,387,200	4,834,850	4,175,450
	연장근무자 급량비	1,680,000	1,680,000	560,000
	연차보상비	1,627,510	1,510,780	467,000
	생활임금보장수당	8,355,741	9,007,440	2,752,356
	근무복	700,000	700,000	600,000
	직급보조비	2,520,000	2,660,000	980,000
	국내여비	240,000	310,000	80,000
	성과상여금	8,498,360	13,187,140	0
	복지포인트	0	3,000,000	1,900,000
	퇴직적립금	24,711,480	25,818,496	8,943,538
	4대보험	22,696,780	23,039,870	8,498,810
운영비	사무관리비	4,759,050	3,718,360	1,210,310
	프로그램강사료	216,311,486	230,686,908	77,626,658
	시책추진업무추진비	1,199,450	1,995,800	890,300
	부서운영업무추진비	1,799,960	1,791,240	534,620
	법정의무교육	861,000	1,750,000	150,000
	워크숍비	994,000	971,410	0
관리비	일반수용비	9,701,230	8,900,920	3,293,450
	공공운영비	63,068,530	66,009,190	27,065,460
	사무관리비	8,947,730	3,718,360	835,010

(단위: 원)

성미산체육관				
구분	항목	2023년	2024년	2025년(4월기준)
총 계		527,158,508	551,746,745	187,683,989
인건비	기본급	170,230,800	175,771,500	60,816,400
	관리수당	1,800,000	1,800,000	600,000
	가족수당	1,440,000	1,440,000	480,000
	교통보조비	8,400,000	8,400,000	2,800,000
	장기근속수당	2,400,000	2,400,000	2,364,100
	정액 급식비	11,760,000	11,760,000	3,920,000
	연장 근무수당	33,790,250	33,990,840	11,500,900
	명절 휴가비	4,635,900	4,886,900	4,072,300
	연장근무자 급량비	1,680,000	1,680,000	560,000
	연차 보상비	1,306,190	1,931,309	0
	생활임금보장수당	8,508,780	9,007,440	3,202,480
	근무복	700,000	700,000	700,000
	직급보조비	2,940,000	2,940,000	980,000
	국내여비	310,000	190,000	80,000
	성과상여금	8,497,620	13,680,580	0
	복지포인트	0	3100000	1,300,000
	퇴직적립금	25,396,800	26,090,024	9,131,282
	4대보험	23,105,880	21,980,340	9,372,340
운영비	사무관리비	2,533,000	2,860,000	220,000
	프로그램강사료	145,082,048	149,586,704	54,132,476
	시책추진업무추진비	1,199,980	1,994,800	550,800
	부서운영업무추진비	1,794,950	1,793,130	477,400
	법정의무교육	957,000	1,518,000	271,000
	워크숍비	951,500	992,600	0
관리비	일반수용비	15,419,120	14,777,368	4,334,901
	공공운영비	46,396,510	49,621,240	14,426,320
	자산취득비	0	996,800	0
	사무관리비	5,922,180	5,857,170	1,391,290

(단위: 원)

망원나들체육관				
구분	항목	2023년	2024년	2025년(4월기준)
총 계		426,829,188	481,589,697	159,871,775
인건비	기본급	160,498,860	168,658,800	58,608,000
	관리수당	1,800,000	1,800,000	600,000
	가족수당	-	320,000	160,000
	교통보조비	8,350,000	8,400,000	2,800,000
	정액 급식비	11,690,000	11,760,000	3,920,000
	연장 근무수당	24,381,800	26,069,600	9,083,343
	정근수당	-	-	962,160
	명절 휴가비	3,902,800	4,259,750	3,777,100
	연장근무자 급량비	1,680,000	1,680,000	560,000
	연차 보상비	1,807,075	2,467,023	-
	생활임금수당	10,908,780	11,407,440	3,802,480
	근무복	700,000	700,000	700,000
	직급보조비	2,467,500	2,520,000	840,000
	국내여비	1,020,000	1,006,600	-
	성과상여금	7,962,070	12,098,660	-
	복지포인트	-	2,140,000	1,040,000
	퇴직적립금	23,936,358	24,810,072	8,675,524
	4대보험	20,626,040	21,487,130	8,661,510
운영비	사무관리비	1,994,000	3,490,500	401,500
	프로그램강사료	94,547,953	113,302,970	37,526,568
	시책추진업무추진비	1,199,150	1,999,820	553,100
	부서운영업무추진비	1,799,280	1,799,730	389,180
	법정의무교육	861,000	1,772,000	175,000
관리비	일반수용비	12,812,402	13,573,372	4,781,340
	공공운영비	26,411,020	28,345,790	10,255,090
	사무관리비	5,473,100	15,720,440	1,599,880

○ 이용료 징수내역

(단위: 원)

마포구민체육센터				
구 분	항 목	2023년	2024년	2025년(4월기준)
계		1,659,563,226	1,801,750,308	576,478,145
수강료	수 강 료	388,773,474	36,480,833	139,336,580
	레 슨 비	173,660,446	210,272,565	69,553,518
시설사용료	월 사용료	531,883,238	556,568,944	186,122,574
	일일 사용료	399,749,750	388,646,100	126,600,400
대화료	볼링대화료	28,641,000	27,720,000	8,525,000
대 관	대 관 료	38,902,330	60,593,262	7,196,400
보관함	사 물 함	45,676,384	52,156,268	15,005,300
임대료	스포츠용품숍	11,240,900	16,510,980	9,901,089
기 타	주차요금 등	41,035,704	52,801,356	14,237,284

염리생활체육관				
구 분	항 목	2023년	2024년	2025년(4월기준)
계		28,273,530	373,240,983	124,039,576
수강료	수 강 료	23,729,080	309,874,378	97,236,746
시설사용료	일일사용료	938,600	13,073,300	4,184,900
대관	대 관 료	3,184,750	44,488,845	20,553,100
보관함	사 물 함	363,000	5,520,820	1,989,980
기타	염리공영주차장 수도요금 등	58,100	283,640	74,850

성미산체육관				
구 분	항 목	2023년	2024년	2025년(4월기준)
계		365,596,063	362,274,671	152,623,162
수강료	수강료	69,932,776	74,129,219	29,209,517
	배드민턴레슨비	108,931,850	103,374,688	48,014,900
시설사용료	월사용료	46,773,707	45,442,774	20,338,700
	일일사용료	85,903,100	93,649,900	37,529,700
대관	대관료	32,952,880	34,038,840	15,320,320
보관함	사물함	3,966,000	3,708,000	1,950,000
임대료 (스포츠용품점)	임대료	16,511,750	7,307,250	25년 임대료 완납(2024.12.)
	관리비	624,000	624,000	260,000

(단위: 원)

망원나들목체육관				
구 분	항 목	2023년	2024년	2025년(4월기준)
계		215,018,965	244,241,830	80,499,976
수강료	수강료	108,839,895	128,255,914	44,571,616
월사용료	배드민턴	30,013,200	33,375,396	9,909,000
	헬스	6,638,212	5,252,000	1,563,350
일일사용료	배드민턴	36,722,300	43,197,800	13,796,700
	헬스	4,213,700	3,744,300	906,500
대관	대관료	25,502,760	26,493,480	8,386,580
보관함	사물함	3,088,898	3,922,941	1,366,230

□ 스포츠 시설 프로그램 현황 및 민원내용

○ 센터별 프로그램

마포구민체육센터				
연번	프로그램명	대상	정원	사용료
1	익스트림킥복싱	성인	15명	35,000원
2	풍선배구A	장애인	6명	30,000원
3	풍선배구B	장애인	6명	30,000원
4	금요농구(3-6학년)	초3~초6	20명	40,000원
5	수요농구(3-6학년)	초3~초6	25명	40,000원
6	월요농구(3-6학년)	초3~초6	20명	20,000원
7	SNPE(바른자세척추운동)	누구나	20명	60,000원
8	국선도	누구나	15명	50,000원
9	웰빙사교댄스	만50세이상	40명	40,000원
10	웰빙사교댄스	만50세이상	40명	40,000원
11	웰빙사교댄스	만50세이상	40명	35,000원
12	웰빙사교댄스	만50세이상	40명	46,000원
13	교정요가A	누구나	20명	30,000원
14	교정요가B	누구나	20명	30,000원
15	다이어트요가	누구나	30명	35,000원
16	다이어트요가	누구나	30명	35,000원
17	모닝요가A	누구나	22명	40,000원
18	모닝요가B	누구나	22명	40,000원
19	모닝요가C	누구나	22명	35,000원
20	모닝요가D	누구나	22명	35,000원
21	웰빙요가A	누구나	22명	35,000원

22	웰빙요가B	누구나	22명	35,000원
23	테라피요가	누구나	20명	35,000원
24	임산부요가	임산부(16주이상)	15명	35,000원
25	저녁필라테스A	누구나	22명	40,000원
26	저녁필라테스B	누구나	22명	40,000원
27	저녁필라테스C	누구나	22명	40,000원
28	저녁필라테스D	누구나	20명	35,000원
29	저녁필라테스E	누구나	20명	35,000원
30	저녁필라테스F	누구나	20명	35,000원
31	주말필라테스A	누구나	20명	30,000원
32	주말필라테스B	누구나	20명	30,000원
33	필라테스A	누구나	20명	40,000원
34	필라테스B	누구나	20명	40,000원
35	필라테스C	누구나	20명	35,000원
36	필라테스D	누구나	20명	35,000원
38	힐링웃음레크레이션	누구나	30명	35,000원
39	노래교실	누구나	80명	35,000원
40	박명희노래교실	누구나	50명	25,000원
41	힐링노래교실	누구나	80명	25,000원
42	줌바댄스A	누구나	35명	40,000원
43	줌바댄스B	누구나	35명	40,000원
44	마포리듬백리듬체조	6세~초6	20명	55,000원
45	마포리듬백리듬체조	6세~초6	20명	55,000원
46	주말리듬체조C	6세~초6	15명	50,000원
47	주말리듬체조D	6세~초6	15명	50,000원
48	다이어트댄스	누구나	42명	50,000원
49	바디파워댄스	누구나	42명	50,000원
50	라인댄스	누구나	35명	40,000원
51	라인댄스	누구나	35명	40,000원
52	라인댄스	누구나	42명	40,000원
53	멀티댄스	누구나	42명	50,000원
54	토탈댄스	누구나	30명	30,000원
55	토탈댄스	누구나	15명	30,000원
56	토탈댄스	누구나	25명	30,000원
57	새벽레슨	누구나	21명	120,000원
58	새벽레슨	누구나	21명	96,000원

59	아침레슨	누구나	15명	96,000원
60	아침배드민턴	누구나	125명	40,000원
62	저녁레슨	누구나	20명	40,000원
63	저녁레슨	누구나	21명	120,000원
64	저녁배드민턴	누구나	125명	96,000원
65	볼링소그룹레슨(3회)	누구나	4명	90,000원
66	볼링소그룹레슨(4회)	누구나	4명	120,000원
67	볼링소그룹레슨(5회)	누구나	4명	150,000원
68	볼링레슨오후D	누구나	12명	96,000원
70	자유(30일)	누구나	50명	87,000원
71	자유(50일)	누구나	250명	135,000원
72	평일(30일)	누구나	50명	75,000원
73	평일(50일)	누구나	100명	115,000원
74	볼링레슨오후F	누구나	12명	96,000원
75	볼링레슨오후F	누구나	12명	96,000원
76	소그룹P.T	청소년 이상	8명	120,000원
77	소그룹P.T	청소년 이상	8명	120,000원
78	소그룹P.T	청소년 이상	8명	120,000원
79	소그룹P.T	청소년 이상	8명	120,000원
80	소그룹P.T	청소년 이상	8명	96,000원
81	소그룹P.T	청소년 이상	8명	96,000원
82	소그룹P.T	청소년 이상	8명	96,000원
83	소그룹P.T	청소년 이상	8명	96,000원
84	금요실내축구	6세~7세	20명	35,000원
85	금요실내축구	초1~초2	20명	35,000원
86	수요실내축구	초1~초3	15명	50,000원
87	화요실내축구	초1~초3	15명	50,000원
88	기타탁구	장애인	5명	40,000원
89	기타탁구	장애인	5명	40,000원
90	기타탁구	장애인	5명	40,000원
91	기타탁구	장애인	5명	40,000원
92	월탁구	누구나	8명	40,000원
93	월탁구	누구나	8명	40,000원
94	월탁구	누구나	8명	40,000원
95	월탁구	누구나	8명	40,000원
96	월탁구	누구나	8명	40,000원
97	월탁구	누구나	8명	40,000원

98	월탁구	누구나	8명	40,000원
100	자율헬스(오전)	청소년 이상	200명	50,000원
101	자율헬스(오후)	청소년 이상	200명	50,000원
102	자율헬스(저녁)	청소년 이상	200명	50,000원

염리생활체육관

연번	프로그램명	대상	정원	사용료
1	아침 배드민턴 레슨A	일반	20명	120,000원
2	저녁 배드민턴 레슨A	일반	20명	120,000원
3	저녁 배드민턴 레슨B	일반	20명	96,000원
4	배드민턴 아침 월권	일반	30명	35,000원
5	배드민턴 저녁 월권	일반	60명	45,000원
6	탁구A	일반	27명	40,000원
7	탁구B	일반	27명	40,000원
8	축구A	6세~8세	20명	40,000원
9	축구B	9세~10세	20명	40,000원
10	음악줄넘기A	초등	25명	30,000원
11	음악줄넘기B	초등	25명	30,000원
12	바른자세 척추운동A	일반	25명	50,000원
13	바른자세 척추운동B	일반	25명	40,000원
14	힐링요가A	일반	25명	40,000원
15	힐링요가B	일반	25명	35,000원
16	힐링요가C	일반	25명	35,000원
17	힐링요가D	일반	25명	35,000원
18	파워요가A	일반	25명	40,000원
19	파워요가C	일반	25명	35,000원
20	파워요가D	일반	25명	35,000원
21	필라테스A	일반	25명	40,000원
22	필라테스B	일반	25명	40,000원
23	S라인필라테스A	일반	25명	40,000원
24	S라인필라테스B	일반	25명	40,000원
25	S라인필라테스C	일반	25명	40,000원
26	에어로빅	일반	25명	50,000원
27	근력파워댄스	일반	25명	50,000원
28	라인댄스(초급)A	일반	25명	40,000원
29	라인댄스(초급)B	일반	25명	40,000원
30	라인댄스A	일반	25명	40,000원
31	라인댄스B	일반	25명	40,000원
32	생활댄스	일반	25명	40,000원
33	줌바댄스A	일반	25명	40,000원
34	줌바댄스B	일반	25명	40,000원
35	키즈발레A	5세~6세	25명	35,000원

36	키즈발레B	7세~9세	25명	35,000원
37	K-POP따라하기(초급)	초등	25명	30,000원
38	K-POP따라하기A	유~초2	25명	30,000원
39	K-POP따라하기B	초3~중등	25명	30,000원
40	리듬체조A	7세~9세	17명	50,000원
41	리듬체조B	초등	17명	50,000원

성미산체육관

연번	프로그램명	대상	정원	사용료
1	새벽배드민턴A	성인/청소년	20명	120,000원
2	오전배드민턴A	성인/청소년	20명	120,000원
3	오전배드민턴B	성인/청소년	20명	96,000원
4	저녁배드민턴A	성인/청소년	20명	120,000원
5	저녁배드민턴B	성인/청소년	20명	96,000원
6	주말배드민턴A	성인/청소년	30명	100,000원
7	주말배드민턴B	성인/청소년	20명	100,000원
8	힐링요가	성인/청소년	28명	40,000원
9	필라테스A	성인/청소년	28명	40,000원
10	필라테스B	성인/청소년	28명	40,000원
11	라인댄스A	성인	30명	35,000원
12	라인댄스B	성인	20명	30,000원
13	라인댄스C	성인	20명	40,000원
14	라인댄스D	성인	20명	30,000원
15	라인댄스E	성인	20명	40,000원
16	라인댄스F	성인	20명	40,000원
17	토탈댄스	성인	20명	30,000원
18	건강워킹	성인	15명	25,000원
19	바른자세운동A	성인/청소년	20명	30,000원
20	바른자세운동B	성인/청소년	20명	30,000원
21	힐링 팝송교실	성인	26명	30,000원

망원나들목체육관

연번	프로그램명	대상	정원	사용료
1	새벽 자율 배드민턴	일반	36명	35,000원
2	오전 자율 배드민턴	일반	40명	35,000원
3	저녁 자율 배드민턴	일반	61명	35,000원
4	새벽 레슨A	성인/청소년	20명	120,000원
5	오전 레슨A	성인/청소년	20명	120,000원
6	오전 레슨B	성인/청소년	17명	96,000원
7	저녁 레슨A	성인/청소년	20명	120,000원
8	주말 레슨A	성인/청소년	17명	100,000원
9	주말 레슨B	성인/청소년	17명	100,000원

10	신나는다이어트댄스	일반	11명	50,000원
11	라인댄스	일반	62명	40,000원
12	시니어라인댄스A	일반	46명	30,000원
13	시니어라인댄스B	일반	46명	30,000원
14	시니어라인댄스C	일반	46명	30,000원
15	자율헬스	일반	32명	40,000원

○ 센터별 민원 내역

마포구민체육센터				
연번	일 시	접수방식	민 원 내 용	조 치 결 과
1	23.01.05	방문	배드민턴 일일 및 월 코트 이용방법 안내	안내 완료
2	23.01.10	방문	2층 남자 탈의실 드라이기 사용 용도 안내문 부착	안내 완료
3	23.01.12	온라인	종합체육관 실내화 착용 입장 관리 요청	안내 완료
4	23.01.12	방문	2층 다목적실 내 청소기 수리 요청	수리 완료
5	23.01.23	방문	부분운영일 시 시간 준수 안내문 부착 요청	안내 완료
6	23.02.02	온라인	볼링장 완공 시기 여부	안내 완료
7	23.03.30	방문	종합체육관 바닥 미끄러움	청소 완료
8	23.02.05	방문	안내방송 수리 요청	수리 완료
9	23.02.08	방문	샤워장에서 몸을 닦는 비누로 빨래, 미끄러움 등	안내문 부착 완료
10	23.02.11	방문	탁구장 이용시간 준수 요청	안내 완료
11	23.02.15	방문	필라테스 수업 전 출석체크 요청	교육 완료
12	23.02.17	방문	2층 여자탈의실 탁자 2개 설치요청	설치 완료
13	23.02.18	방문	문화누리카드 결제 문의	안내 완료
14	23.02.21	방문	3층 다목적실 정문 말발굽 수리요청	수리 완료
15	23.02.28	방문	2층 여자샤워실 수전 3개 고장 및 수리요청	수리 완료
16	23.03.07	방문	흡연 관리 및 안내문 부착 요청	순찰 및 부착완료
17	23.03.30	방문	탈의실 바닥 미끄러짐 및 개선 요청	수건 등 설치완료
18	23.04.02	방문	정문 자전거 공기주입기 수리 요청	수리 완료
19	23.04.08	온라인	정수기 옆 소독 등 종이컵 관리 요청	조치 완료
20	23.04.13	온라인	탈의실 내 탈수기 설치 요청	비용 등 설치 검토
21	23.04.19	방문	3층 여자탈의실 환풍기 고장 및 수리요청	수리 완료
22	23.05.10	온라인	지하필로티 공간 개방 요청	안내 완료

23	23.05.11	방문	3층 다목적실 음악 소음으로 민원발생	강사 교육 완료
24	23.05.12	온라인	흡연 관리 및 통제 요청	순찰 완료
25	23.05.13	방문	1층 여자화장실 변기커버 수리요청	수리 완료
26	23.05.16	온라인	배드민턴 시간대별 분리 요청	시간대별 분리완료
27	23.05.16	온라인	배드민턴 일일 코트 관리 요청	순찰 완료
28	23.05.28	방문	3층 남녀 탈의실 누수로 수리요청	수리 완료
29	23.06.10	온라인	헬스장 12-13시 클린타임 이용 요청	점검 등으로 불가안내
30	23.06.16	온라인	배드민턴 코트 변경 요청	안내완 료
31	23.06.20	온라인	흡연 관리 및 통제 요청	순찰 완료
32	23.06.23	온라인	탈의실 내 속옷 말리는 행위 등 안내 요청	안내 완료
33	23.06.26	온라인	주말 대관이 많이 이용 불편	관내행사 등 안내완료
34	23.06.26	온라인	주말 대관이 많이 이용 불편	관내행사 등 안내완료
35	23.06.26	방문	3층 남자 탈의실 체중계 고장	교체 완료
36	23.06.27	방문	샤워장에서 몸을 닦는 비누로 빨래 등 미끄러움	안내문 부착 완료
37	23.07.04	방문	공사로 인한 장애인 주차 구역에 적치 민원	조치 완료
38	23.07.06	방문	다목적실 필라테스 회원이 소도구 소독 여부 문의	소독 완료
39	23.07.15	방문	다목적 중 체육관에 음식물 반입불가 안내 요청	안내문 부착 완료
40	23.07.16	방문	2층 여자 탈의실 냉방기 수리 요청	수리 완료
41	23.07.16	온라인	중등부 및 여성 농구프로그램 개설	장소여건 등 검토
42	23.07.20	방문	회원 동의 없는 동영상 촬영 불가 안내	안내 완료
43	23.07.30	방문	주차 출구 고장으로 열림 고정되어 있음	수리 완료
44	23.08.07	온라인	종합체육관 실내화 착용 입장 관리 요청	안내 완료
45	23.08.09	방문	3층 여자 탈의실 입구 자바라 수리 요청	수리 완료
46	23.08.11	방문	샤워장에서 오일 사용, 미끄러움 위험 등	안내 및 청소 완료
47	23.08.15	방문	2층 여자 탈의실 천정 누수	수리 완료
48	23.08.19	방문	여자 장애인 화장실 세면대 막힘	수리 완료
49	23.08.20	온라인	종합체육관 실내화 착용 입장 관리 요청	안내 완료
50	23.08.22	방문	헬스 사물함 수리 요청	수리 완료
51	23.09.05	방문	탁구장 개인레슨 금지 요청	문자발송 완료
52	23.09.05	방문	다이어트요가 강사 수업시간 준수 요청	강사교육 완료
53	23.09.06	방문	부분운영일일 시간 등 안내 요청	안내 완료

54	23.09.11	방문	헬스장 내 에어컨 설치 요청	설치 완료
55	23.09.12	방문	2층 남자샤워장 앉은뱅이 의자 2개 금이 감	교체 완료
56	23.09.25	방문	저녁 줌바댄스 소음으로 인한 주민 민원 발생	강사 교육 완료
57	23.09.25	온라인	헬스장 기구 수리요청	수리 완료
58	23.10.06	온라인	종합체육관 실내화 착용 입장 관리 요청	순찰 완료
59	23.10.09	온라인	배드민턴 개인레슨 확인 요청	순찰 완료
60	23.10.11	방문	남자 장애인 화장실 입출입 스위치 건전지 교체 요망	교체 완료
61	23.10.17	방문	3층 여자 화장실 비데 고장으로 수리요청	수리 완료
62	23.10.18	온라인	종합체육관 실내화 착용 입장 관리 요청	순찰 완료
63	23.10.21	방문	2층 여자 샤워실 왼쪽에서 세 번째 샤워기 고장	수리 완료
64	23.11.03	방문	오전 8시 댄스 수업 소음 민원	강사 교육 완료
65	23.11.09	방문	주말 대관 이후 종합체육관 바닥이 미끄러움	논슬립 청소 완료
66	23.11.11	방문	공간 확보를 위해 탁구장의 대형 선풍기 철거 요청	철거 완료
67	23.11.19	방문	헬스장 기구에 앉아서 잡담 등 타 회원 불편	안내문 부착 완료
68	23.11.29	방문	다목적실 체육관 에어컨 팬에 먼지 청소 요청	청소 완료
69	23.12.05	온라인	자전거 처분에 따른 관리 요청	안내 완료
70	23.12.06	방문	2층 남자 샤워실 수압이 약함	조치 완료
71	23.12.10	방문	다목적 중 거울청소 요망	청소 완료
72	23.12.12	온라인	배드민턴 개인레슨 확인 요청	순찰 완료
73	24.03.12	온라인	접수직원의 친절 및 연중무휴개방 시스템 만족	격려에 대한 감사
74	24.03.22	온라인	체육관 미니 발매트 구비요청	설치 완료
75	24.03.26	온라인	지하필로티 공간 개방 요구	안내 완료
76	24.03.29	방 문	샤워장 오일 사용 불가 안내문 부착	부착 완료
77	24.04.02	온라인	배드민턴코트의 클럽소속 회원의 독점사용	안내 완료
78	24.04.24	온라인	추가 접수 여부 문의	안내 완료
79	24.04.24	방 문	탈의실 선풍기로 수건 말리는 행위 안내	안내 완료
80	24.05.07	온라인	필로티 공간 주차 허용 요청	잠정 폐쇄 안내완료
81	24.5.23, 16	온라인	스승의날 명절 등의 날에 회원간 돈을 걷는 행위 근절 요청	안내 완료
82	24.05.10	온라인	볼링레슨 신규 개설 요청	개설 완료
83	24.05.10	방 문	3층 다목적실 미끄러워 청소 요청	청소 완료
84	24.05.19	방 문	볼링장 정기전팀 장시간 이용으로 이용불편	조정 완료
85	24.05.20	방 문	1층 주차장 평행주차로 불편	안내 완료
86	24.05.21	방 문	외부 주차로 인하여 이용자 불편	안내 완료
87	24.06.05	방 문	2층 다목적실 청소 요청	청소 완료

88	24.06.04	방 문	헬스장 자리 다툼으로 안내 요청	안내 완료
89	24.06.11	온라인	회원 응대 불친절로 교육요청	재교육 완료
90	24.06.12	방 문	3층 테라스 흡연으로 안내문 부착 요청	부착 완료
91	24.06.14	온라인	다둥이카드 소지자 주차 할인 확인요청	조치완료
92	24.06.18	방 문	장애인 보장구 핸드폰 충전기 수리	수리 완료
93	24.06.20	방 문	탈의실 선풍기 고장으로 수리요청	수리 완료
94	24.06.24	방문 등	다수 샤워장바닥 미끄러움 등 교체 요망	9월 조치완료
95	24.06.25	방 문	3층 다목적실 에어컨 온도 하향 조정	조정 완료
96	24.06.25	방 문	헬스장 이용자들의 과격한 행동이 불편함.	안내 완료
97	24.06.29	방 문	외부 주차로 인하여 이용자 불편으로 관리요청	순찰 완료
98	24.07.04	방 문	외부 주차로 인하여 이용자 불편으로 관리요청	순찰 완료
99	24.07.04	방 문	3층 테라스 흡연으로 안내문 부착 요청	부착 완료
100	24.07.05	방 문	볼링장 본인이 치고자하는 레인으로 타 회원 유도	안내 완료
101	24.07.09	방 문	3층 테라스 흡연으로 관리 요청	시행 완료
102	24.07.09	온라인	3층 테라스 흡연 단속요청	단속완료
103	24.07.10	온라인	배드민턴 클럽의 센터 내 수납장 물품 보관 내용 문의	안내완료
104	24.07.14	방 문	1층 복도 에어컨 온도 하향 조정	조정 완료
105	24.07.15	온라인	3층 테라스 흡연단속 재요청	조치완료
106	24.07.15	방 문	다수 샤워장바닥 미끄러움 등 교체 요망	9월 조치완료
107	24.07.14	방 문	1층 복도 에어컨 온도 하향 조정	조정 완료
108	24.07.16	온라인	스포츠활동 인센티브 인증시설 등록 여부	안내 완료
109	24.07.17	방 문	3층 다목적체육실 스피커 관리 요청	조정 완료
110	24.07.18	방 문	탈의실 선풍기로 개인 수건 말림 등 관리 요청	부착 완료
111	24.07.23	방 문	헬스장 일일이용 조정	조정 완료
112	24.07.24	온라인	종합체육관 일반운동화 착용 여부	안내 완료
113	24.07.25	방 문	샤워장에 장시간 이용 안내문 부착	부착 완료
114	24.07.30	방 문	강사가 독단적 언행, 특정회원 뒷담화 등	처 리 중
115	24.07.30	방 문	인원 부정 접수, 개인민원처리, 수업 방해 등	처 리 중
116	24.07.30 ~8.31	온라인/ 방문	댄스프로그램 및 강사 운영 등 정상화 청원 등	사실확인 및 시행
117	24.08.09	방 문	헬스장 이용자들의 과격한 행동이 불편함	안내 완료
118	24.08.10	방 문	다수 샤워장바닥 미끄러움 등 교체 요망	9월 조치완료
119	24.08.10	방 문	탁구장 에어컨 누수로 수리요청	조치 완료
120	24.08.13	방 문	2층 여자 샤워장 방송출력 수리요망	수리 완료
121	24.08.14	방 문	샤워장 내 분실 사고 자주 발생	안내문 부착 완료
122	24.08.20	방 문	3층 종합체육관 에어컨 고장	수리 완료

123	24.08.26	방 문	탈의실 라커를 개인용도로 사용하는 회원 관리	안내 완료
124	24.08.28	방 문	여자 탈의실 야간 청소 시 출입하여 회원들 불편	해당직원 교육완료
125	24.09.03	방 문	탁구장에 입구에 네트망, 벽면에 거울 설치 요청	설치 완료
126	24.09.07	방 문	탈의실 사물함 키밴드 교체요청	교체 완료
127	24.09.12	방 문	탁구장에 대형 선풍기와 옷걸이를 치워 자리확보 요청	처리 완료
128	24.10.05	방 문	자전거 공기주입기 고장으로 수리 요청	수리완료
129	24.10.08	방 문	다목적실 시계 수리 요청	수리 완료
130	24.10.12	온라인	헬스장 내 운동기구 설치	예산부족으로 미설치
131	24.10.18	방 문	요가실 자리 다툼, 다툼에 대한 강사의 미흡한 응대	순찰 및 교육완료
132	24.10.31	방 문	시스템 오류로 인한 탈의실 출입 불가능	수리 완료
133	24.11.09	온라인	헬스장 12-13시 클린타임 이용 요청	점검 등으로 불가안내
134	24.11.09	온라인	튼튼머니 개설 문의	검토 중으로 안내완료
135	24.11.14 ~16	온라인	추첨제 시행에 따른 개선 다수 요청	신규회원 기회확대 등 안내
136	24.12.13	온라인	추첨제 시행에 따른 개선 요청	신규회원 기회확대 등 안내
137	24.12.13 ~15	온라인	1인 1종목 접수 개선 다수 요청	신규회원 기회확대 등 안내
138	24.12.18	온라인	종합체육관 바닥 청소 요청	청소 완료
139	25.01.01	방 문	헬스장 인바디와 모바일 어플 연동 요청	제공 완료
140	25.01.02 ,07	온라인	헬스장 반 변경 등 개선 다수 요청	안내 완료
141	25.01.09	온라인	종합체육관 배드민턴 전용클럽 코트 개선요청	안내 완료
142	24.12.18	온라인	종합체육관 바닥 청소 요청	청소 완료
143	25.01.23	방 문	헬스장 남성 회원들의 잡답 등 타회원 불편	안내 완료
144	25.01.23	온라인	동영상 촬영에 따른 처벌 요청	확인 결과 촬영사실 없음
145	25.01.29	온라인	공공질서 준수 요청	여러 방안 강구
146	25.01.30	방 문	헬스장 이용객 포화로 대책 마련 요청	시간대별 조정완료
147	25.02.04	온라인	강사 프로그램 만족도 조사 요청	전면개편시 조사실시
148	25.02.05	방 문	아침 에어로빅 댄스반 강사와 회원간의 다툼	구두경고 처리완료
149	25.02.10	방 문	샤워장 빨래 금지 문구 부착 요청	부착 완료
150	25.02.13	온라인	댄스프로그램 자리추첨제 폐지 요 요청	기득권근절에 따른 시행

151	25.02.14	온라인	동영상 촬영에 따른 안내 요청	조치 완료
152	25.02.20	방 문	탈의실 일일 신발장에 장기 신발적치 안내문 부착	안내문 부착완료
153	25.03.03	온라인	헬스장 1회 입장 시 2시간 이상 이용 가능 문의	2시간만 이용가능
154	25.03.05	온라인	헬스장 기구 추가 설치 요청	6종 교체 완료안내
155	25.03.14 ~25	온라인	마포구민 우선 이용제 폐지 요청	구민우선이용 혜택부여
156	25.03.15	온라인	볼링장 회원 응대 불친절로 교육요청	교육 완료
157	25.03.28	온라인	구민확인을 위한 신분증 제시 폐지 요청	주민등록법에 의거 가능
158	25.03.28	온라인	구민확인을 위한 신분증 제시 폐지 요청	주민등록법에 의거 가능
159	25.04.06	온라인	마포구민 우선 이용제 일일이용에 관한 개선 요청	향후 종합적 검토
160	25.04.17	온라인	마포구민 우선 이용제 타구 이용 개선 요청	향후 종합적 검토

염리생활체육관

연번	일자	접수방식	민원내용	조치결과
1	23.01.20.	온라인	배드민턴 월권 운영제 폐지 요청	회원분들과 소통 및 원활한 운영을 위하여 진행되는 부분 안내
2	23.02.20.	유선전화	주말 대관(어린이집. 회사 체육대회 등) 행사 이용 불편 민원	5주차는 통대관 신청자 우선권 부여하여 편의 제공
3	23.06.12.	온라인	운동 시 적정온도 낮춰 달라는 요청	공공기간 에너지 규정에 맞춰 시행부분 양해 안내함
4	23.07.25.	온라인	에어로빅 강사 휴가비 명목으로 현금 모금	모금행위 중단 안내 및 강사에게 받으면 안된다고 안내
5	25.01.16.	온라인	국민체력100 스포츠활동 인센티브 인증 사용 요청	등록 절차 진행 후 사용 정상화 진행
6	25.01.24.	방문	성인 탁구 신규 등록 불편함 민원	등록 절차에 진행 안내, 25.3 공강 시간 성인탁구 신설함
7	25.02.11.	방문	여자 샤워장 공사에 따른 사용 제한 불편함 민원	안전을 위해 긴급하게 진행되는 부분 안내
8	25.02.12.	온라인	에어로빅 강사 촌지 진행 및 회원 차별 민원	촌지가 여러 차례 진행되었음을 확인, 강사 협약 취소 진행
9	25.02.21.	방문	에어로빅 강사 해임 설명 요청	1차(2.26), 2차(3.27) 회원 간담회 진행
10	25.03.27.	방문	에어로빅 프로그램 운영 요청	4월 3일~14일 강사를 초빙하여 무료 수업 진행
11	25.04.11.	방문	남자 샤워장 공사에 따른 사용 제한 불편함 민원	안전을 위해 공사 진행 양해 안내

성미산체육관				
연번	일자	접수방식	민원내용	조치결과
1	23.02.24.	방문	체육관 입구 먼지 매트 교체	미끄럼방지 매트로 교체함
2	23.04.26.	온라인	힐링 요가 프로그램 수업 난이도 조절	난이도 조절 요청
3	23.10.23.	온라인	GX룸 바닥 손상으로 인한 민원	바닥 공사 즉시 진행
4	23.11.01.	방문	샤워실 이용 시 온수 부족	전기온수기 교체함
5	23.11.20.	온라인	종합체육관 배드민턴 운영 방법 관련 민원	운영 방법 변경하여 누구나 공평하게 이용하게 함
6	24.12.18.	온라인	종합체육관 조명 상태 민원	조명 전체 교체함
7	25.03.11.	방문	샤워기 호스 노후화 교체 요청	남·여 샤워기 절수형 및 호스 전체 교체
8	25.03.25.	유선전화	흡연으로 인한 민원 발생	흡연 쓰리아웃제 시행

망원나들목체육관				
연번	일자	접수방식	민원내용	조치결과
1	23.11.12.	온라인	레슨회원 코트 부당 독점 사용	코트별 안내 문구 게시
2	24.01.10.	방문	샤워장 온수 사용 불편 민원	전기온수기 추가 설치 완료
3	24.11.05.	온라인	배드민턴 월권 회원 부당 결제	운영 기준에 따라 정상 결제된 사항 확인드림
4	24.11.08.	온라인	체육관 내 회원 간 무단 레슨	이용자에게 이용수칙 안내
5	24.11.08.	온라인	체육관 내 외부 신발 착용 관련	체육관 내 관련 안내문 부착
6	24.11.31.	방문	샤워장 배수 불편 민원	샤워장 내 배수구 트렌치 확장 공사 실시함
7	24.12.28.	방문	유소년배구 종목 추가 희망	배구 코트 라인 작업 및 지주대 설치 후 프로그램 신설

○ 각 시설별 수탁자

시설명	시설관리 수탁자	운영관리 수탁자
마포구민체육센터	마포구시설관리공단	마포구체육회
염리생활체육관	마포구시설관리공단	사단법인 마포스포츠클럽
성미산체육관	마포구시설관리공단	사단법인 마포스포츠클럽
망원나들목체육관	사단법인 마포스포츠클럽	사단법인 마포스포츠클럽

○ 망원유수지 체육시설의 현대화에 따른 여름철 장마에 대한 대책과 예상 사용 경비

연번	구분	대책	예상 경비(천원)	비고
1	체육시설 휀스	파손 휀스 및 그물망 정비	3,000	직영인력 활용
2	어린이체육시설	파손·도색 점검 및 수리	3,000	
3	야외운동기구	파손·도색 점검 및 수리	3,000	
	소계		9,000	

※ 여름철 집중호우로 인한 유수지 방류 후 청소는 물관리과에서 시행

소 관 팀 장	체육정책팀장 임종훈 (☎ 3153-9851) 체육시설팀장 안중원 (☎ 3153-9871)

2025년도 행정사무감사

교육-24 (체육진흥과)

요구자료 (채우진 의원)

장애인 체육 관련 운영 현황(2022. 7. 1.~2025. 4. 30.)

○ 연도별 사업계획서 : 별도 제출

○ 연도별 결과보고 및 예산 집행 내역

사업별 편성 예산 및 결과보고				
사업명	연도	예산편성	지출예산	참여인원/운영횟수
찾아가는 장애인 생활체육 교실	2022년	15,000천원	10,950천원	86명/206회
	2023년	15,000천원	12,000천원	84명/239회
	2024년	15,000천원	9,250천원	61명/200회
	2025년	15,000천원	1,500천원	68명/40회
총 계		60,000천원	33,700천원	279명/685회

○ 2022년 장애인체육회, 동호회 프로그램 운영 및 지원 현황

단체명	사업명(프로그램명)	예산편성 (단위: 천원)	지출예산 (단위: 천원)
마포구장애인체육회	마포구장애인체육대회	5,000	5,000
	시 장애인체육대회 참가	5,000	5,000
	장애인동호회(클럽) 지원	10,000	6,932
	장애인 우수선수 지원	2,000	- (이태원 참사로 인한 미개최)
마포장애인종합복지관	거북이마라톤대회 운영지원	6,000	4,014
총 계		28,000	20,946

○ 2023년 장애인체육회, 동호회 프로그램 운영 및 지원 현황

단체명	사업명(프로그램명)	예산편성 (단위: 천원)	지출예산 (단위: 천원)
마포구장애인체육회	마포구장애인체육대회	5,000	5,000
	시 장애인체육대회 참가	5,000	5,000
	장애인동호회(클럽) 지원	15,000	15,000
	장애인 우수선수 지원	3,000	3,000
마포장애인종합복지관	거북이마라톤대회 운영 지원	6,000	6,000
총 계		34,000	34,000

○ 2024년 장애인체육회, 동호회 프로그램 운영 및 지원 현황

단체명	사업명(프로그램명)	예산편성 (단위: 천원)	지출예산 (단위: 천원)
마포구장애인체육회	마포구장애인체육대회 지원	5,000	5,000
	마포구청장배 보치아대회 지원	5,000	5,000
	시 장애인체육대회 참가	5,000	5,000
	장애인동호회(클럽) 지원	13,000	12,999
	장애인 하계레저스포츠 캠프 지원	2,000	2,000
	장애인 우수선수 지원	3,000	3,000
마포장애인종합복지관	거북이마라톤대회 운영지원	8,000	8,000
총 계		41,000	40,999

○ 2025년 장애인체육회, 동호회 프로그램 운영 및 지원 현황

단체명	사업명(프로그램명)	예산편성 (단위: 천원)	지출예산 (단위: 천원)
마포구장애인체육회	마포구청장배 보치아대회 지원	5,000	5,000
	마포구장애인체육대회 지원	5,000	하반기 추진 예정
	시 장애인체육대회 참가	5,000	하반기 추진 예정
	장애인동호회(클럽) 지원	12,000	추진 중
	장애인 우수선수 지원	3,000	하반기 추진 예정
마포장애인종합복지관	거북이마라톤대회 운영지원	8,000	하반기 추진 예정
총 계		38,000	추진 중

소 관 팀 장	생활체육팀장 고영희 (☎ 3153-9861)

V 관광경제국

1. 총괄현황 ····· 477

2. 부서별 세부현황

◈ 관광정책과 ····· 479

◈ 경제진흥과 ····· 511

◈ 문화예술과 ····· 521

◈ 고용협력과 ····· 531

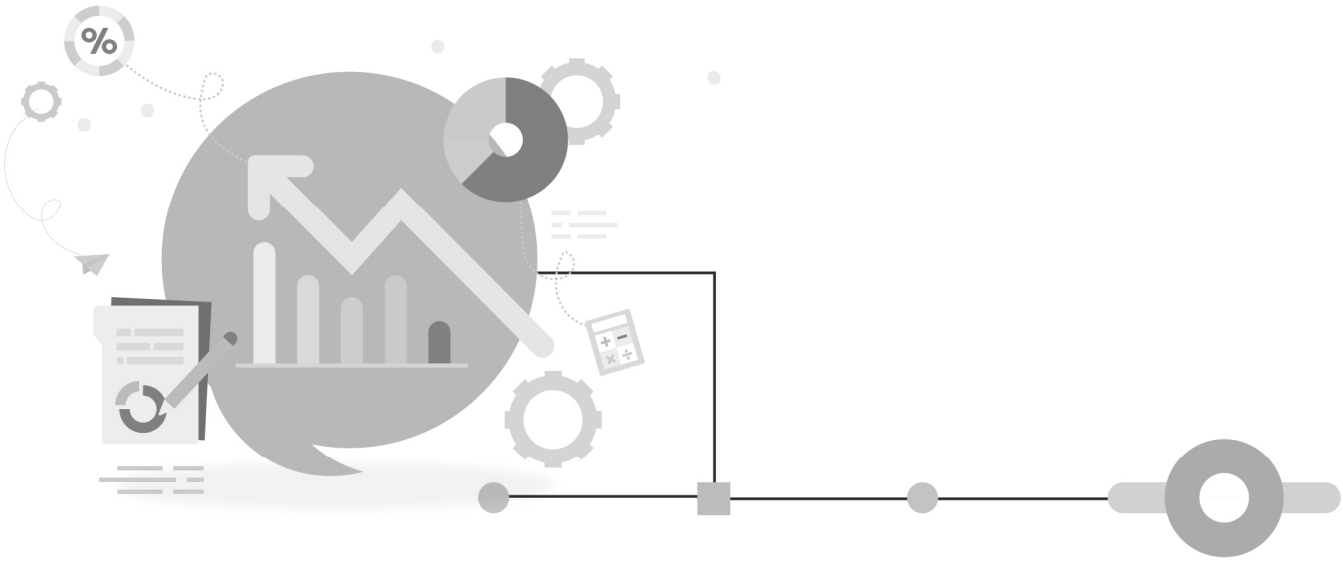

관광경제국

소관부서	연 번	내 용	의 원	Page
관 광 정책과	관광-01	마포순환열차버스 시범운영실적 등	안미자 의원	481
	관광-02	마포순환열차버스 시범 추진 현황	남해석 의원 채우진 의원	483
	관광-03	마포순환열차버스 운영 현황	이상원 의원 이한동 의원 홍지광 의원	486
	관광-04	마포순환열차버스 관련 서비스 추진 현황	안미자 의원	490
	관광-05	관광호텔, 외국인관광도시민박업, 호스텔 등록 현황 및 안전점검 결과내역 및 행정처분 처리 내역	신종갑 의원	493
	관광-06	레드로드 버스커 신청 현황	홍지광 의원	496
	관광-07	레드로드 발전소 운영 현황	채우진 의원	502
	관광-08	관광경제국 소관 사업브랜드 캐릭터 및 활용 현황	이상원 의원	503
	관광-09	마포문화관광협의회 사업 추진 현황	이한동 의원	504
	관광-10	관광특구 확대 지정 계획 관광특구 내 주요 축제 추진 현황 및 계획	강동오 의원	506
	관광-11	동별 빛 거리 조성 위치와 운영 추진 현황	강동오 의원	508
	관광-12	화합의 거리 조성 추진 현황	채우진 의원	509

소관부서	연 번	내 용	의 원	Page
경 제 진흥과	관광-13	마포 반려동물 캠핑장 이용 현황	안미자 의원 이상원 의원 이한동 의원 홍지광 의원	513
	관광-14	스마트팜 조성 현황	강동오 의원 신종갑 의원 홍지광 의원	514
	관광-15	마포구 내 상인회 현황	채우진 의원	515
	관광-16	하늘길 키오스크 설치 및 관리 현황 소원길 아치형 조형물 예산	채우진 의원	516
	관광-17	반려동물캠핑장 위탁 관리 현황	안미자 의원	517
	관광-18	공덕시장, 아현시장 등 노후화 된 전통시장의 현대화 사업 진행 상황 및 활성화 계획 현황	강동오 의원	518
	관광-19	마포구 지역 상품권 판매 현황	강동오 의원	519
문 화 예술과	관광-20	각종 축제 및 행사 관련	신종갑 의원	523
	관광-21	근현대 문화유산 지정 및 보존 현황 무형문화유산 지정 및 보유자 인정 현황	강동오 의원	529
고 용 협력과	관광-22	청년지원사업 월별 지원 현황	안미자 의원	533
	관광-23	청년 면접 정장 대여 사업	안미자 의원	534
	관광-24	마포직업소개소 운영 실적	신종갑 의원	536
	관광-25	마포구 고용정책(사업)	채우진 의원	537
	관광-26	착한가게 지정 및 운영현황	강동오 의원	539
	관광-27	마포구 관내 사회적기업 현황 및 사업 분류(업태, 업종)와 지원 내역(협동조합 포함)	강동오 의원	540
	관광-28	지역공동체 및 일자리 사업 현황	강동오 의원	541

관광정책과

2025년도 행정사무감사

관광-01 (관광정책과)

요구자료 (안미자 의원)

□ 마포순환열차버스 시범운영실적 등

– 시범운영실적 및 시범운영 중 파악된 문제점 및 개선사항

○ 시범운영실적

연번	시범운영일	대상	참여인원	탑승자 선정 방법
1	2/12~2/16	시민	166	네이버예약(선착순)
2	2/18~2/27,3/20	동별 홍보단	546	동 추천자 및 신청자
3	2/22, 2/23	시민	67	네이버예약(선착순)
4	2/26	문화관광활성화 용역 관계자	10	용역업체 관계자 등
5	3/1, 3/2	시민	121	네이버예약(선착순)
6	3/5	호텔 및 여행사	34	한국여행업협회를 통해 모집
7	3/12,14,18,19	어린이집원장	107	보육정책과 및 어린이집연합회 협조
8	3/12~3/19	직원	39	신청자(공문)
9	3/15, 3/16	시민	185	신청자(공문)
10	3/21~3/30	시민	677	네이버예약(선착순)
11	4/3	방송국, 기자	20	홍보미디어과 모집
12	4/5, 4/6	시민	220	네이버예약(선착순)
13	4/8~4/15	부서별 위원회	184	신청자(공문)
14	4/10	유치원 원장	22	교육청소년과 협조
15	4/12, 4/13	시민	210	네이버예약(선착순)
16	4/19, 4/20	시민	209	네이버예약(선착순)
17	4/22~4/25	보훈단체	118	희망자 모집(복지정책과)
18	4/26, 4/27	시민	220	네이버예약(선착순)
합 계			3,155	

○ 시범운영 중 파악된 문제점 및 개선사항

연번	문제점	개선사항
1	안내방송 보완 필요	안내방송 이미지 및 내용 수정 반영
2	차량 썬팅이 너무 진함	썬팅 제거 완료
3	저녁 차량 내 실내등 밝음	시간대별 실내등 밝기 조절
4	차안에 소음이 많음	소음 원인 조치 완료(창틀, 블라인드, 청정기 등)
5	노선도 영문버전 없음	노선도 영문 버전 추가 제작 후 부착(버스, 정류소)
6	버스 실시간 위치 파악안됨	정류소 사이니지 및 네이버지도로 확인 가능
7	냉·난방 가동시 전기 소모량 증가로 2회 주행후 충전 필요	배차시간(40분→60분) 및 출·도착지(R2→서울월드컵경기장) 변경
8	운행관련 정보 안내 부족	마포구청 누리집 “마포순환열차버스” 개설
9	만석시 1시간 대기	현재 3대 운영중으로 배차간격 조정 어려움
10	노선의 다양화 필요	관련 기관 승인 및 예산이 수반되는 사항으로 장기적 검토 필요
11	잔여 좌석 표시 필요	예산 확보 및 기술 개발 필요 사항으로 장기적 검토 필요

소 관 팀 장	마포순환열차팀장 임은주 (☎ 3153-8671)

2025년도 행정사무감사

관광-02 (관광정책과)

요구자료 (남해석, 채우진 의원)

□ 마포순환열차버스 시범 추진 현황
- 추진실적 및 향후추진계획(월별)
- 시범 운영 설문조사지 및 결과, 설문조사 외 의견 제안 포함 (설문 결과 분석 후 향후 계획 반영)

○ 추진실적 및 향후 추진계획(월별)

구분	추진내용	순환열차 시범 운영 결과					
		신청		탑승		설문조사 의견	
		직원(명)	구민(명)	직원(명)	구민(명)	직원(명)	구민(명)
2월	동별홍보단, 일반시민 등	-	962	-	789	-	189
3월	호텔, 여행사, 어린이집 등	176	2,125	39	1,124	21	160
4월	위원회,경로당,보훈단체 등	-	1,940	-	1,203	-	45
합 계		176	5,027	39	3,116	21	394

○ 시범운영 설문조사지 및 결과(직원/구민 모두 포함)

- 설문조사 문항 및 결과

1. 마포순환열차버스를 이용한 전체적인 만족도는?



2. 마포순환열차버스 노선에 대한 만족도는?



3. 마포순환열차버스 이용시 편리하다고 느낀 점은?



4. 마포순환열차버스 외관 디자인은?



5. 마포순환열차버스를 자주 이용할 의향이 있습니까?



6. 마포순환열차버스의 가장 좋았던 점

❍ 관광적 가치와 지역 홍보 효과
- 응답자 다수는 “지역의 숨겨진 명소를 쉽게 둘러볼 수 있어 좋았다”고 응답.
- 특히 외부 관광객이나 어린이를 동반한 가족들이 긍정적 반응을 보임.

❍ 친환경 전기버스 사용에 대한 호응
- 조용하고 매연이 없는 친환경 차량에 대해 긍정적으로 평가.
- 공공 교통수단이 환경적 가치를 실현한 사례로 인식됨.

7. 마포순환열차버스가 보완해야 될 점

❍ 배차 간격(60분)이 너무 길다.
❍ 정류소 및 노선 안내 부족
❍ 앱이나 웹 기반 안내 시스템이 부재하여 실시간 정보 접근 어려움
❍ 시범운영 예약 시스템의 불편함, 시간표 등 부정확

○ 설문결과 의견 분석 및 향후 계획

설문의견	향후 계획
·배차 간격 조정 및 증차	·충전소 증설 및 차량 추가 구입 장기 검토
·정류소 및 노선 안내 부족	·현재 정류소 사이니지, 홈페이지, ＳＮＳ, 네이버지도 등 안내중 ·향후 마포상생앱, 외부기관 등 활용 추가 안내 계획
·앱이나 웹 기반 안내 시스템 개선	·향후 마포상생앱 활용 안내 계획
·양방향 순환 운행	·노선 변경, 차량 추가 구입 등 장기 검토
·노선 다양화	·노선 증가, 노선 구분 등 장기 검토
·티켓을 일회권, 종일권으로 구분 판매	·「서울특별시 마포구 마포순환열차버스 운영 조례」 개정 등 검토
·마포구민 이용권 할인	·「서울특별시 마포구 마포순환열차버스 운영 조례」 개정 등 검토
·좌석수가 적어 잔여좌석 표출	· 티머니, 토피스 협의 등 장기 검토

○ 탑승한 직원 명단, 출장 신청여부, 여비지급여부: 별도제출

소 관 팀 장	마포순환열차팀장 임은주 (☎ 3153-8671)

2025년도 행정사무감사

관광-03 (관광정책과 주관/경제진흥과 협조)

요구자료 (이상원, 이한동, 홍지광 의원)

□ 마포순환열차버스 운영 현황
- 시범운영 내역(시범운영 일자, 대상, 탑승자 수)
- 주말 시승 신청 내역(운영 기간별 탑승 신청건 수 및 탑승 횟수)
- 시범운행 모니터링 설문조사 결과 및 향후 활용 계획
- 마포순환열차버스 앱 개발 현황

○ 시범운영 내역(시범운영 일자, 대상, 탑승자 수)

연번	일자	대상	운행차량 수 (1일기준)	탑승자 수
1	2/12~2/16	시민	3	166
2	2/18~2/27, 3/20	동별 홍보단	3	546
3	2/26	문화관광활성화용역 관계자	1	10
4	2/22~2/23	시민	3	67
5	3/1~3/2	시민	3	121
6	3/5	호텔,여행사	3	34
7	3/12, 14, 18, 19	어린이집 원장	2	107
8	3/15~3/16	시민	3	185
9	3/12~3/19	직원	1	39
10	3/21~3/30	시민	3	677
11	4/3	방송국, 기자	2	20
12	4/5~4/6	시민	3	220
13	4/8~4/15	부서별 위원회	2	184
14	4/10	유치원 원장	2	22
15	4/12~4/13	시민	3	210
16	4/19~4/20	시민	3	209
17	4/22~4/25	보훈단체	2	118
18	4/26~4/27	시민	3	220
합계				**3,155**

○ 주말 시승 신청 내역(운영 기간별 탑승 신청건 수 및 탑승 횟수)

연번	기간	전체 수량	예매건(탑승 완료자 기준)					탑승횟수
			계	성인	경로자	청소년	어린이	
1	02월 15일	52	88	36	0	0	16	41
2	02월 16일	95	48	36	1	0	11	33
3	02월 22일	89	33	21	0	2	10	26
4	02월 23일	89	34	22	0	0	12	28
5	03월 01일	118	67	47	3	1	16	61
6	03월 02일	114	54	38	0	0	16	44
7	03월 15일	188	105	77	1	3	24	99
8	03월 16일	192	80	53	7	0	20	74
9	03월 22일	194	112	75	2	5	30	100
10	03월 23일	201	110	76	0	0	34	95
11	03월 29일	194	87	55	1	1	30	72
12	03월 30일	202	67	44	0	2	21	69
13	04월 05일	199	82	56	3	1	22	69
14	04월 06일	213	138	82	4	9	43	148
15	04월 12일	194	107	81	5	1	20	102
16	04월 13일	210	103	64	2	3	34	97
17	04월 19일	189	83	59	1	0	23	85
18	04월 20일	206	126	80	0	1	43	118
19	04월 26일	178	113	80	3	1	26	89
20	04월 27일	190	107	68	5	1	33	113

※ 탑승 횟수의 경우 여러 명이 한 그룹으로 동시에 탑승하는 경우 1회로 계산

○ 시범운행 모니터링 설문조사 결과 및 향후 활용 계획

1. 모니터링 참여자: 415명

2. 모니터링 문항별 답변 내역

① 전체적인 만족도

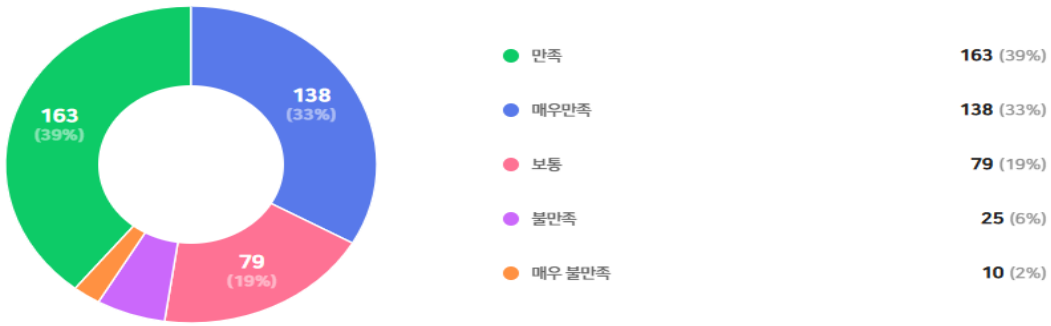

② 노선 만족도



③ 외관 디자인 만족도

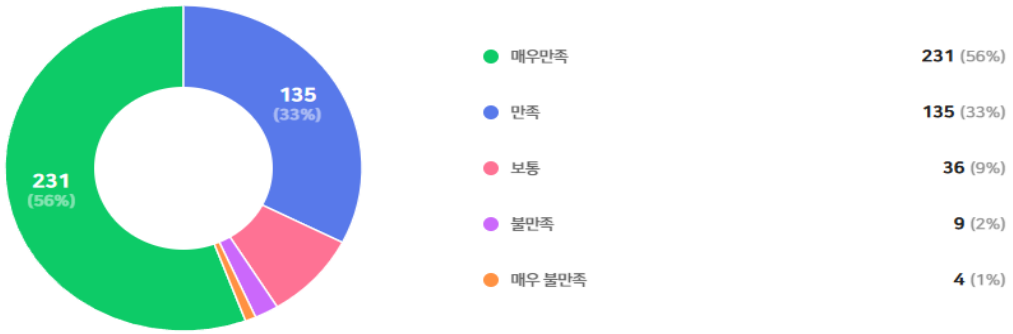

④ 향후 이용 의향

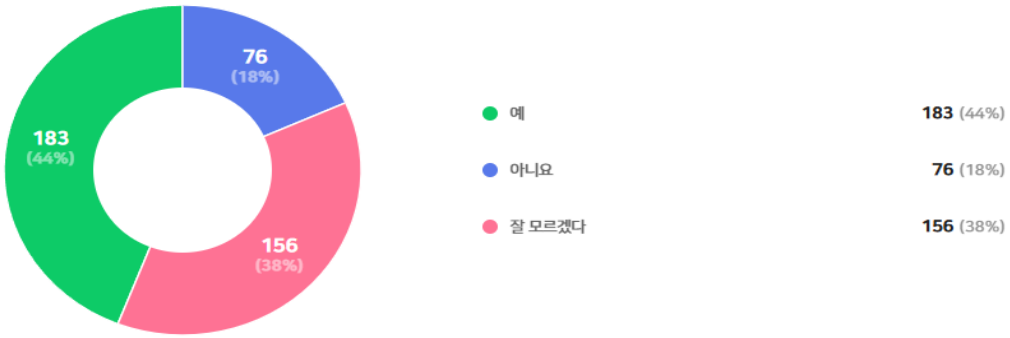

⑤ 편리한 점

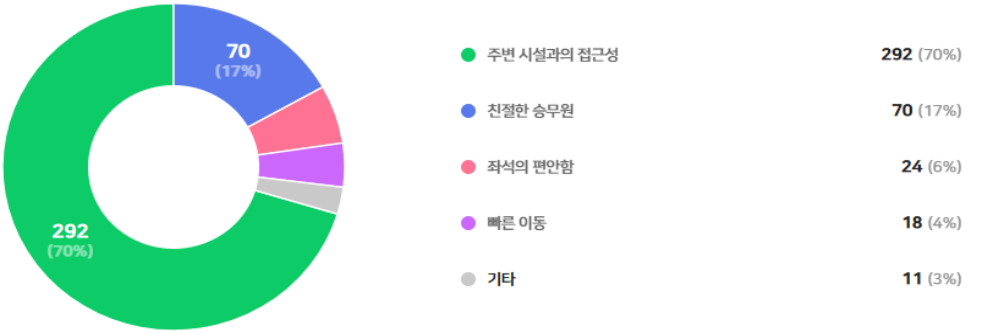

⑥ 개선 필요 사항

- 진한 썬팅, 차량 내부 소음, 저녁시간대 차량 실내등 밝기, 안내 방송 부실, 배차 간격 조정 및 증차, 잔여 좌석 표시, 양방향 순환 운행, 노선 다양화 필요, 정류소 등 버스 운행 관련 정보 안내 부족, 가격이 비쌈 등

3. 모니터링 결과 향후 활용 계획

① 즉시 개선 가능한 사항 처리 완료: 썬팅 제거, 차량 내부 소음 원인 조치, 시간대별 실내등 밝기 조절, 안내 방송 이미지 및 내용 수정 반영, 정류소 노선도 부착 및 사이니지에 실시간 출도착 등 운영 정보 게시, 마포구청 홈페이지 별도 페이지 개설

② 장기적 검토 예정: 배차간격 조정 및 증차, 잔여 좌석 표시, 노선 다양화

○ 마포순환열차버스 모바일앱(마포상생앱) 개발 현황

1. 주요기능

- 마포순환열차버스 실시간 운행 현황 및 정류소별 도착시간 알림
- 티켓 예약 및 결제, QR티켓 제공, 탑승일 전 사전알림 등
- 다국어(한/영/중/일) 음성 안내 도보 내비게이션
- 마포 11대 상권, 관광명소, 매장(음식점, 카페 등) 정보 제공
- 3D 깨비깨순이와 인증샷 촬영, '깨비깨순이를 잡아라' 게임 콘텐츠

2. 추진내용

- `24. 8.: 마포순환열차버스 모바일앱 개발 용역 체결
- `25. 2.: 실시간 버스 운행 현황 모바일앱 연계
- `25. 3.: 도보내비게이션 데이터 구축 및 AR 콘텐츠 개발
- `25. 4.: 앱 스토어 등록 심사 완료

3. 추진계획

- `25. 5.: 앱 시범운영
- `25. 6.: 앱 정식출시(예정)
- `25. 5.~12.: 매장 정보 모니터링 및 업데이트 지속 추진

소 관 팀 장	관광정책과 마포순환열차팀장 임은주 (☎ 3153-8671) 경제진흥과 경제총괄팀장 김용주 (☎ 3153-8571)

2025년도 행정사무감사

관광-04 (관광정책과 주관/경제진흥과 협조)

요구자료 (안미자 의원)

□ 마포순환열차버스 관련 서비스 추진현황
- 사용자 앱 및 예약결제 시스템 구축 관련 예산내역(집행액), 기본계획, 추진내역, 추진계획
- 홍보 관련 예산내역(집행액), 기본계획, 추진내역, 추진계획

○ 사용자 앱 구축 관련

1. 마포순환열차버스 모바일앱(마포상생앱) 개발 기본 계획

- 사업목적: 지역관광과 상권의 유기적 발전을 위한 단일화된 매개체 구축으로 관광산업 및 지역경제 활성화 도모

- 사업내용

  · 마포순환열차버스 실시간 운행 현황 및 정류소별 도착시간 알림

  · 티켓 예약 및 결제, QR티켓 제공, 탑승일 전 사전알림 등

  · 다국어(한/영/중/일) 음성 안내 도보 내비게이션

  · 마포 11대 상권, 관광명소, 매장(음식점, 카페 등) 정보 제공

  · 3D 깨비깨순이와 인증샷 촬영, ‘깨비깨순이를 잡아라’ 게임 콘텐츠

2. 마포순환열차버스 모바일앱(마포상생앱) 예산 내역

- 예산액: 388,627천원

- 집행액: 233,176천원

3. 마포순환열차버스 모바일앱(마포상생앱) 추진 내역

- `24. 8.: 마포순환열차버스 모바일앱 개발 용역 체결

- `25. 2.: 실시간 버스 운행 현황 모바일앱 연계

- `25. 3.: 도보내비게이션 데이터 구축 및 AR 콘텐츠 개발

- `25. 4.: 앱 스토어 등록 심사 완료

4. 마포순환열차버스 모바일앱(마포상생앱) 향후 추진계획

- `25. 5.: 앱 시범운영
- `25. 6.: 앱 정식출시(예정)
- `25. 5.~12.: 매장 정보 모니터링 및 업데이트 지속 추진

○ 예약결제 시스템 구축 관련

1. 마포순환열차버스 결제 시스템 예산 내역 및 추진 내역

연도	예산현황(천원)			추진내역
	예산액	집행액	이월액 및 사유	
2024	21,370	-	21,370천원 사고이월 (용역준공 시기 미도래)	- '24. 11.: 결제시스템 구축 용역 계약 체결 - '24. 12.: 매표안내소 내 시스템 구축
2025	22,000	-	2025년 말 집행 예정	- '25. 4.: 결제시스템 관련 교육 진행

2. 마포순환열차버스 결제 시스템 기본 계획

- 사업목적: 마포순환열차버스 결제시스템 구축을 통한 이용객들의 편의성 및 운영의 효율성 증대
- 사업위치: 매표안내소(R2 마포관광정보센터)
- 사업내용: 매표안내소 발권 및 정산 프로그램 구축
  - 티켓 구매, 환불 등 결제시스템 구축 및 월별 정산 관리
  - 키오스크, 마포상생앱 등 결제 내역 시스템 연동
  - 차량 내 설치된 QR인식기에 QR코드 탑승처리 및 티켓정보 음성 안내
  - 승객용 QR티켓 및 손목띠지 제작
  - 티켓프린터 및 카드리더기 설치

3. 마포순환열차버스 결제시스템 관련 향후 추진계획

- `25. 5.~12.: 마포순환열차버스 결제관련 월별 정산 관리
- `25. 11.: 결제시스템 유지·관리 용역 계약 체결

○ 홍보 관련 예산내역(집행액), 기본계획, 추진내역, 추진계획

1. 예산내역

연도	예산현황(천원)		추진내역
	예산액	집행액	
2024	150,000	88,333	- 홍보물 및 영상 제작 - 기타 홍보 관련 물품 및 활용 픽토그램 제작 등
2025	47,500	21,260	- 각종 홍보물 제작 - 언론사 홍보 광고료

2. 기본계획

- 사업대상: 마포구민 및 내·외국인 관광객 등
- 주요내용: 단계별 홍보 마케팅 추진, 시범운영 및 기념행사 개최

· 1단계(사전홍보): 브랜드 개발 및 기념품 제작, 홍보 영상 제작, 온·오프라인 홍보 등

· 2단계(본격추진): 시범 운영, 팸투어 실시, 그랜드 오프닝 개최 등

· 3단계(지속홍보): 시즌별·대상별 프로모션 진행, 온·오프라인 지속 홍보 등

3. 추진계획

- `25. 5.~12.: 홍보이벤트 추진(하계·동계 프로모션 진행 등)
- `25. 5.~12.: 마포순환열차버스 티켓 판매채널 확대 추진
- `25. 5.~12.: 온·오프라인 지속 홍보
- `25. 9.~12.: 호텔·여행사 등 제휴 패키지 상품 개발 등

소 관 팀 장	관광정책과 마포순환열차팀장 임은주 (☎ 3153-8671) 경제진흥과 경제총괄팀장 김용주 (☎ 3153-8571)

2025년도 행정사무감사

관광-05 (관광정책과)

요구자료 (신종갑 의원)

관광호텔, 호스텔, 외국인관광도시민박업 등록 현황 및 안전점검 결과 내역 및 행정처분 처리 내역

○ 관광호텔, 호스텔, 외국인관광도시민박업 등록현황

(단위: 개소)

관광호텔	호스텔	외국인관광도시민박업
20	4	1,262

○ 안전점검 결과 및 행정처분 처리 내역(2024. 1. 1.~2025. 4. 30.)
(업체명 포함 세부내역: 별도 제출)

연번	업체명	점검일시	점검결과	시정조치 사항
1	○○○	2024. 2. 6.	객실내 완강기 안내문 비치 현장 시정	현장시정
2	○○○	2024. 2. 6.	객실내 완강기 안내문 비치 현장 시정 피난계단 적치물 제거 현장 시정 소화전 펌프기동 표시등 점등 -> 선로점검요청	현장시정 및 시정명령
3	○○○	2024. 5. 20.	폐업	폐업신고 안내
4	○○○	2024. 5. 23.	피난안내도 미코팅	시정안내
5	○○○	2024. 5. 23.	피난안내도 미코팅	시정안내
6	○○○	2024. 6. 11.	보일러실 일산화탄소경보기 미설치	경보기 설치
7	○○○	2024. 6. 11.	폐업	폐업신고 안내
8	○○○	2024. 6. 28.	옥상 및 지하기계실 내부 배수 트렌치 물고임 다수. 주기적 청소 필요, 전기차 충전기 점검기록표 누락, 22층 규격전선 미사용, 지하2층 기계실 복도 쌍여닫이 문 위 조절기 교체 필요, 발전기 유류탱크 방유턱 방수 필요, 22층 다중이용실 공조실 출입문 자동폐쇄장치 보완 필요, 지하2층 창고 방화문 훼손부분 교체 필요	보수보강 안내

소 관 팀 장	관광사업팀장 김은경 (☎ 3153-8661)

연번	업체명	점검일시	점검결과	시정조치 사항
9	○○○	2024. 6. 28.	지하기계실 트렌치 물고임 청소 필요, 소화수조 표기 필요, 소화전 내부 사용표기 필요, 지하주차장 방화구획 층간 방화셔터부분 보완 필요, 소방계획서 보완 필요	보수보강 안내
10	○○○	2024. 6. 28.	호텔자체 안전관리자 직무고시 점검요망, 소화전 앞 적재물 제거 필요, 소화전 내외부 사용 표기 필요, 소방계획서 보완 필요, 헬리콥터 착륙장 도색 보완 필요, 다중이용업소 출입문 방화문 말발굽 제거 필요	보수보강 안내
11	○○○	2024. 6. 20.	이상없음	-
12	○○○	2024. 6. 20.	보일러실 일산화탄소경보기 미설치	경보기 설치
13	○○○	2024. 6. 21.	전입신고 이탈	재신고 안내
14	○○○	2024. 6. 21.	전입신고 이탈	재신고 안내
15	○○○	2024. 6. 21.	보일실 일산화탄소경보기 작동오류	경보기 교체 설치
16	○○○	2024. 9. 4.	객실별 분전반 난연커버 없음, 배전반 접지선 연결이 안됨	보수보강 안내
17	○○○	2024. 9. 4.	배전반 접지선 연결이 안됨 배기통 연결부 알루미늄 테이프 지속관리 요망	보수보강 안내
18	○○○	2024. 12. 5.	일산화탄소 경보기 미설치	경보기 설치
19	○○○	2024. 12. 5.	관광사업등록증 미비치	등록증 비치
20	○○○	2024. 12. 5.	관광사업등록증 미비치	등록증 비치
21	○○○	2024. 12. 5.	완강기 노후화	완강기 교체 설치
22	○○○	2024. 12. 5.	이상없음	-
23	○○○	2024. 12. 5.	이상없음	-
24	○○○	2024. 12. 5.	전입신고 이탈	재신고 안내
25	○○○	2024. 12. 5.	이상없음	-
26	○○○	2024. 12. 5.	폐업	폐업신고 안내
27	○○○	2024. 12. 5.	폐업	폐업신고 안내
28	○○○	2024. 12. 6.	관광사업등록증 미비치	등록증 비치
29	○○○	2024. 12. 9.	이상없음	-
30	○○○	2024. 12. 9.	소화기, 휴대용 조명기 미작동	소화기 및 휴대용 조명기 교체 설치
31	○○○	2024. 12. 10.	일산화탄소 경보기 미설치	경보기 설치
32	○○○	2024. 12. 10.	이상없음	
33	○○○	2024. 12. 10.	완강기 주변 장애물 적치 유도표지판 노후화	설치물 제거 및 유도표지판 교체 안내
34	○○○	2024. 12. 10.	피난안내도, 휴대용 조명기, 유도표지판 미설치	
35	○○○	2024. 12. 11.	이상없음	
36	○○○	2024. 12. 11.	이상없음	
37	○○○	2025. 1. 23.	8,9층 보일러실 가스 누출 경보 차단장치 작동 이상	정비 완료
38	○○○	2025. 1. 23.	이상없음	-

소 관 팀 장	관광사업팀장 김은경 (☎ 3153-8661)

□ **외국인관광 도시민박업 행정처분 현황**(업체명 포함 세부내역: 별도 제출)

연번	업체명	위반일자	위반사항
1	○○○	2024. 1. 4.	관광진흥법 제4조에 따른 등록한 영업범위를 벗어난 경우 ※ 1층(추가면적) 불법 영업
2	○○○	2024. 3. 15.	관광진흥법 제4조에 따른 등록한 영업범위를 벗어난 경우 ※ 내국인 숙박영업
3	○○○	2024. 4. 18.	관광진흥법 제4조에 따른 등록한 영업범위를 벗어난 경우 ※ 내국인 숙박영업
4	○○○	2024. 4. 18.	관광진흥법 제4조에 따른 등록한 영업범위를 벗어난 경우 ※ 내국인 숙박영업
5	○○○	2024. 7. 24.	관광진흥법 제4조에 따른 등록한 영업범위를 벗어난 경우 ※ 내국인 숙박영업
6	○○○	2024. 9. 5.	관광진흥법 제4조에 따른 등록한 영업범위를 벗어난 경우 ※ 1, 2층(추가면적) 불법 영업
7	○○○	2025. 1. 20.	관광진흥법 제4조에 따른 등록한 영업범위를 벗어난 경우 ※ 내국인 숙박영업
8	○○○	2025. 3. 27.	관광진흥법 제4조에 따른 등록한 영업범위를 벗어난 경우 ※ 내국인 숙박영업
9	○○○	2025. 4. 14.	관광진흥법 제4조에 따른 등록한 영업범위를 벗어난 경우 ※ 거주하지 않고 숙박영업

- 행정처분 기준: 관광진흥법 시행령 [별표2]
- 근거법령: 관광진흥법 제35조제1항제1호

소 관 팀 장	관광사업팀장 김은경 (☎ 3153-8661)

2025년도 행정사무감사

관광-06 (관광정책과)

요구자료 (홍지광 의원)

□ 레드로드 버스커 신청 현황(2024.1.1.~2025.4.30.)

- 등록 대표자 명, 그룹 구분(팀, 개인), 인원수, 공연 횟수, 공연 장르, 버스킹 소음 민원, 민원 건수, 민원 대처 내용

○ 레드로드 버스커 신청 현황: 개인(85) / 팀(143) (대표자명:별도제출)

연번	등록 대표자명	그룹 구분 (팀, 개인)	인원수	공연 횟수	공연 장르	버스킹 소음민원	민원 건수	민원 대처내용
1	○○○	개인	1	0	보컬			
2	○○○	개인	1	0	보컬			
3	○○○	개인	1	0	댄스			
4	○○○	개인	1	2	보컬			
5	○○○	개인	1	7	보컬			
6	○○○	개인	1	0	마술			
7	○○○	개인	1	0	연주			
8	○○○	개인	1	0	보컬			
9	○○○	개인	1	3	보컬			
10	○○○	개인	1	0	마술			
11	○○○	개인	1	35	저글링		2	규정에 따른 조치 안내
12	○○○	개인	1	1	보컬			
13	○○○	개인	1	0	보컬			
14	○○○	개인	1	0	보컬			
15	○○○	개인	1	1	보컬			
16	○○○	개인	1	0	보컬			
17	○○○	개인	1	0	보컬			
18	○○○	개인	1	4	보컬			
19	○○○	개인	1	0	보컬			
20	○○○	개인	1	1	보컬			
21	○○○	개인	1	6	보컬			
22	○○○	개인	1	29	보컬			
23	○○○	개인	1	2	보컬			
24	○○○	개인	1	5	연주			
25	○○○	개인	1	0	보컬			
26	○○○	개인	1	3	보컬			
27	○○○	개인	1	0	보컬			

소 관 팀 장	레드로드발전소팀장 위윤원 (☎ 3153-1631)

연번	등록 대표자명	그룹 구분 (팀, 개인)	인원수	공연 횟수	공연 장르	버스킹 소음민원	민원 건수	민원 대처내용
28	○○○	개인	1	9	보컬		1	규정에 따른 조치 안내
29	○○○	개인	1	15	보컬		1	규정에 따른 조치 안내
30	○○○	개인	1	0	보컬			
31	○○○	개인	1	19	보컬			
32	○○○	개인	1	8	보컬			
33	○○○	개인	1	3	보컬			
34	○○○	개인	1	19	보컬		2	규정에 따른 조치 안내
35	○○○	개인	1	9	보컬			
36	○○○	개인	1	21	보컬			
37	○○○	개인	1	20	보컬		3	규정에 따른 조치 안내
38	○○○	개인	1	5	보컬			
39	○○○	개인	1	6	보컬			
40	○○○	개인	1	0	보컬			
41	○○○	개인	1	1	보컬			
42	○○○	개인	1	0	보컬			
43	○○○	개인	1	1	보컬			
44	○○○	개인	1	6	보컬			
45	○○○	개인	1	10	보컬			
46	○○○	개인	1	1	보컬			
47	○○○	개인	1	2	보컬			
48	○○○	개인	1	0	보컬			
49	○○○	개인	1	0	보컬			
50	○○○	개인	1	0	보컬			
51	○○○	개인	1	0	연주			
52	○○○	개인	1	2	보컬			
53	○○○	개인	1	0	보컬			
54	○○○	개인	1	1	보컬			
55	○○○	개인	1	1	보컬			
56	○○○	개인	1	0	보컬			
57	○○○	개인	1	5	보컬			
58	○○○	개인	1	0	보컬			
59	○○○	개인	1	0	보컬			
60	○○○	개인	1	2	보컬			
61	○○○	개인	1	0	보컬			
62	○○○	개인	1	0	보컬			
63	○○○	개인	1	1	보컬			
64	○○○	개인	1	0	보컬			
65	○○○	개인	1	0	보컬			
66	○○○	개인	1	0	보컬			
67	○○○	개인	1	0	댄스			
68	○○○	개인	1	0	보컬			
69	○○○	개인	1	6	연주			
70	○○○	개인	1	2	댄스			

소 관 팀 장	레드로드발전소팀장 위윤원 (☎ 3153-1631)

연번	등록 대표자명	그룹 구분 (팀, 개인)	인원수	공연 횟수	공연 장르	버스킹 소음민원	민원 건수	민원 대처내용
71	○○○	개인	1	1	보컬			
72	○○○	개인	1	2	보컬			
73	○○○	개인	1	0	보컬			
74	○○○	개인	1	0	보컬			
75	○○○	개인	1	0	보컬			
76	○○○	개인	1	0	보컬			
77	○○○	개인	1	0	보컬			
78	○○○	개인	1	0	보컬			
79	○○○	개인	1	0	보컬			
80	○○○	개인	1	0	보컬			
81	○○○	개인	1	0	보컬			
82	○○○	개인	1	0	보컬			
83	○○○	개인	1	0	회화			
84	○○○	개인	1	0	보컬			
85	○○○	개인	1	0	보컬			
86	○○○	팀	7	0	보컬			
87	○○○	팀	6	0	댄스			
88	○○○	팀	2	0	보컬			
89	○○○	팀	19	0	댄스			
90	○○○	팀	2	0	연주			
91	○○○	팀	2	1	보컬			
92	○○○	팀	4	25	댄스		1	규정에 따른 조치 안내
93	○○○	팀	4	1	밴드			
94	○○○	팀	4	0	밴드			
95	○○○	팀	4	0	락			
96	○○○	팀	19	2	댄스			
97	○○○	팀	4	2	밴드			
98	○○○	팀	4	0	밴드			
99	○○○	팀	3	0	밴드			
100	○○○	팀	4	0	밴드			
101	○○○	팀	2	1	연주			
102	○○○	팀	2	4	보컬			
103	○○○	팀	11	2	댄스			
104	○○○	팀	8	4	댄스			
105	○○○	팀	4	2	댄스			
106	○○○	팀	4	1	댄스		1	규정에 따른 조치 안내
107	○○○	팀	3	1	보컬			
108	○○○	팀	2	1	보컬			
109	○○○	팀	4	47	보컬		4	규정에 따른 조치 안내
110	○○○	팀	6	1	댄스			
111	○○○	팀	3	1	댄스			
112	○○○	팀	3	5	보컬		1	규정에 따른 조치 안내
113	○○○	팀	3	20	보컬		2	규정에 따른 조치 안내

소 관 팀 장	레드로드발전소팀장 위윤원 (☎ 3153-1631)

연번	등록 대표자명	그룹 구분 (팀, 개인)	인원수	공연 횟수	공연 장르	버스킹 소음민원	민원 건수	민원 대처내용
114	○○○	팀	3	14	댄스			
115	○○○	팀	15	0	댄스			
116	○○○	팀	15	1	댄스			
117	○○○	팀	8	0	댄스			
118	○○○	팀	2	25	보컬		2	규정에 따른 조치 안내
119	○○○	팀	10	10	댄스		1	규정에 따른 조치 안내
120	○○○	팀	4	1	보컬			
121	○○○	팀	6	1	댄스			
122	○○○	팀	2	2	댄스			
123	○○○	팀	7	19	댄스			
124	○○○	팀	20	1	댄스			
125	○○○	팀	2	0	보컬			
126	○○○	팀	12	0	보컬			
127	○○○	팀	2	5	연주			
128	○○○	팀	7	1	댄스			
129	○○○	팀	2	4	보컬			
130	○○○	팀	15	3	댄스		1	규정에 따른 조치 안내
131	○○○	팀	2	0	보컬			
132	○○○	팀	5	1	댄스			
133	○○○	팀	6	0	댄스			
134	○○○	팀	2	0	보컬			
135	○○○	팀	2	3	보컬			
136	○○○	팀	4	1	보컬			
137	○○○	팀	3	2	보컬			
138	○○○	팀	2	1	보컬			
139	○○○	팀	7	1	댄스		1	규정에 따른 조치 안내
140	○○○	팀	5	6	댄스			
141	○○○	팀	2	0	보컬			
142	○○○	팀	6	0	댄스			
143	○○○	팀	18	4	보컬			
144	○○○	팀	7	1	댄스			
145	○○○	팀	3	0	보컬			
146	○○○	팀	9	2	보컬			
147	○○○	팀	11	1	댄스			
148	○○○	팀	15	0	댄스			
149	○○○	팀	4	2	보컬			
150	○○○	팀	4	6	밴드			
151	○○○	팀	4	1	연주			
152	○○○	팀	4	0	댄스			
153	○○○	팀	2	0	밴드			
154	○○○	팀	6	7	보컬			
155	○○○	팀	5	2	밴드		1	규정에 따른 조치 안내
156	○○○	팀	13	0	보컬			

소 관 팀 장	레드로드발전소팀장 위윤원 (☎ 3153-1631)

연번	등록 대표자명	그룹 구분 (팀, 개인)	인원수	공연 횟수	공연 장르	버스킹 소음민원	민원 건수	민원 대처내용
157	○○○	팀	5	1	밴드			
158	○○○	팀	2	1	보컬			
159	○○○	팀	15	1	댄스		1	규정에 따른 조치 안내
160	○○○	팀	2	0	보컬			
161	○○○	팀	4	0	댄스			
162	○○○	팀	2	0	밴드			
163	○○○	팀	5	1	아카펠라			
164	○○○	팀	24	1	댄스			
165	○○○	팀	6	1	보컬			
166	○○○	팀	6	1	댄스			
167	○○○	팀	2	5	보컬		2	규정에 따른 조치 안내
168	○○○	팀	23	0	댄스			
169	○○○	팀	3	3	댄스			
170	○○○	팀	10	1	댄스			
171	○○○	팀	16	1	댄스		1	규정에 따른 조치 안내
172	○○○	팀	2	0	보컬			
173	○○○	팀	5	9	보컬			
174	○○○	팀	5	2	댄스			
175	○○○	팀	4	0	밴드			
176	○○○	팀	2	1	밴드			
177	○○○	팀	3	0	댄스			
178	○○○	팀	11	2	댄스		1	규정에 따른 조치 안내
179	○○○	팀	2	1	보컬			
180	○○○	팀	2	0	보컬			
181	○○○	팀	14	0	댄스			
182	○○○	팀	4	0	보컬			
183	○○○	팀	3	0	퍼포먼스			
184	○○○	팀	4	1	보컬			
185	○○○	팀	2	4	보컬		1	규정에 따른 조치 안내
186	○○○	팀	15	1	댄스			
187	○○○	팀	4	3	댄스			
188	○○○	팀	6	2	보컬			
189	○○○	팀	4	1	보컬			
190	○○○	팀	2	2	보컬			
191	○○○	팀	2	5	보컬			
192	○○○	팀	2	0	보컬			
193	○○○	팀	7	0	밴드			
194	○○○	팀	3	0	보컬			
195	○○○	팀	3	1	댄스			
196	○○○	팀	6	0	댄스			
197	○○○	팀	5	0	밴드			
198	○○○	팀	2	13	댄스			
199	○○○	팀	2	6	댄스		1	규정에 따른 조치 안내

소 관 팀 장	레드로드발전소팀장 위윤원 (☎ 3153-1631)

연번	등록 대표자명	그룹 구분 (팀, 개인)	인원수	공연 횟수	공연 장르	버스킹 소음민원	민원 건수	민원 대처내용
200	○○○	팀	15	1	댄스			
201	○○○	팀	3	0	댄스			
202	○○○	팀	2	2	밴드			
203	○○○	팀	3	0	보컬			
204	○○○	팀	4	5	댄스			
205	○○○	팀	4	1	보컬			
206	○○○	팀	4	0	밴드			
207	○○○	팀	2	0	보컬			
208	○○○	팀	10	1	비보이			
209	○○○	팀	4	1	보컬			
210	○○○	팀	16	0	댄스			
211	○○○	팀	8	0	댄스			
212	○○○	팀	8	1	보컬			
213	○○○	팀	4	0	밴드			
214	○○○	팀	12	1	댄스			
215	○○○	팀	3	1	보컬			
216	○○○	팀	4	0	댄스			
217	○○○	팀	2	2	보컬			
218	○○○	팀	6	0	보컬			
219	○○○	팀	8	0	댄스			
220	○○○	팀	7	0	보컬			
221	○○○	팀	7	0	보컬			
222	○○○	팀	6	0	댄스			
223	○○○	팀	3	0	댄스			
224	○○○	팀	5	0	보컬			
225	○○○	팀	2	0	보컬			
226	○○○	팀	2	0	보컬			
227	○○○	팀	4	0	댄스			
228	○○○	팀	7	1	댄스			

소 관 팀 장	레드로드발전소팀장 위윤원 (☎ 3153-1631)

2025년도 행정사무감사

관광-07 (관광정책과)

요구자료 (채우진 의원)

□ **레드로드 발전소 운영현황**
○ **레드로드 발전소 사업 초기 계획서**
○ **추진 프로그램 실적, 개최 행사 실적**
– 프로그램명, 추진일정, 참여 인원 등

○ 레드로드 발전소 사업 초기 계획서
– 레드로드 발전소 조성 추진계획(안) 1부.(별도 제출)

○ 추진 프로그램 실적, 개최 행사 실적(**프로그램 명, 일정, 인원 등**)

연번	행사명	추진일정	세부내용	참여인원
1	레드로드 발전소 갤러리 홍보관 개소식	2024.10.07.	전시관 및 홍보관	약 100명
2	윈터 페스타 in 레드로드	2024.12.21.	크리스마스엔 엄빠랑 놀자	150명
		2024.12.21. 2024.12.31.	포토존 및 이벤트 운영 (마켓존/음악회/체험존)	1일 평균 약 100명
3	레드로드 체험프로그램	2024.12.21. 2025.02.15.	스탬프 투어 및 윈터 페인팅 아트 등	228명

소 관 팀 장	레드로드발전소팀장 위윤원 (☎ 3153-1631)

2025년도 행정사무감사

관광-08 (관광정책과)

요구자료 (이상원 의원)

□ 관광경제국 소관 사업브랜드 캐릭터 및 활용 현황
- 부서명, 사업명, 캐릭터명, 사업예산, 캐릭터 활용 방법

○ 관광경제국 소관 사업브랜드 캐릭터 및 활용 현황

부서명	사업명	캐릭터명	사업예산(천원)	캐릭터활용방법
관광정책과	레드로드 캐릭터 운영관리	깨비·깨순	10,000천원	- 캐릭터 굿즈 제작 - 포스터 등 홍보물에 활용

소 관 팀 장	관광정책팀장 배수란 (☎ 3153-8651)

2025년도 행정사무감사

관광-09 (관광정책과)

요구자료 (이한동 의원)

□ **마포문화관관광협의회 사업 추진 현황**
- 연도별 예산현황, 사업명, 사업별 예산 및 계획, 추진결과

□ **마포문화관광협의회 위탁사업 위탁기관 현황**

○ 마포문화관광협의회 사업추진 현황
- 연도별 예산현황, 사업명, 사업별 예산 및 계획, 추진결과

년도	예산 현황(단위: 천원)			사업명	사업별 예산 및 계획	사업별 추진 결과
	예산액	집행액	잔액			
2023	60,000	58,768	1,232	미디어 교육	-예산: 2,720천원 -계획: 영상촬영 및 편집기법	· '영상촬영 및 편집기법 과정' 강의 8회 실시 · 집행액: 2,662천원
				마을 기록활동	-예산: 6,920천원 -계획: 마포구의 과거 발굴 및 기록하기	· 마포구의 과거를 발굴하고 기록하는 아카이빙 교육 6회 실시 · 집행액: 6,245천원
				마포 유랑단	-예산: 50,000천원 -계획: 버스킹 공연	· 버스킹 공연 15회 실시 · 집행액: 49,861천원
2024	60,000	54,498	5,502	공공미술 프로젝트	-예산: 14,000천원 -계획: 레드로드 거리 화분에 화판 부착	· 레드로드 R5~R6 위치한 화분에 화판 부착 및 유지 보수 사업 추진 · 집행액: 12,677천원
				문화관광 포럼	-예산: 10,000천원 -계획 · 문화예술 사례 공유 · 레드로드 탐방	· 행사일: 10.24. · 장소: 중앙도서관 및 레드로드 일대 · 내용: 문화예술 사례 공유, 레드로드 탐방 · 집행액: 10,198천원
				마포 유랑단	-예산: 16,000천원 -계획: 버스킹 공연	· 버스킹 공연 7회 실시 · 집행액: 14,587천원

소 관 팀 장	관광정책팀장 배수란 (☎ 3153-8651)

년도	예산 현황(단위: 천원)			사업명	사업별 예산 및 계획	사업별 추진 결과
	예산액	집행액	잔액			
2024	60,000	54,498	5,502	재즈 페스티벌	-예산: 20,000천원 -계획: 재즈 콘서트	· 행사기간: 12.24.~12.25. · 장소: 레드로드 R1 · 내용: 크리스마스 재즈콘서트 · 집행액: 17,036천원
2025.4.	60,000	0	60,000	계획 수립 중		

- 문화관광협의회 위탁사업 위탁기관 현황

연번	위탁사업	위탁기관	예산액	위탁기간
1	마포종합관광안내소 운영관리	관광정책과	227,225천원	2025.01.01.~2027.12.31.
2	R5 거리버스킹 운영관리	관광정책과	57,600천원	2025.02.18.~2025.12.31.
3	레드로드 예술실험센터 운영관리	문화예술과	75,000천원	2025.03.26.~2026.12.31.

소 관 팀 장	관광정책팀장 배수란 (☎ 3153-8651)

2025년도 행정사무감사

관광-10 (관광정책과)

요구자료 (강동오 의원)

☐ 관광특구 확대 지정 계획
- 기존 지정 현황과 확대 지정 관련 현황 자료 제출

☐ 관광특구 내 주요 축제 추진 현황 및 계획
- 축제명, 일시, 예산 또는 집행액 등

○ 관광특구 확대 지정 계획

- 기존 지정 현황

· 지정명칭 : 홍대 문화예술 관광특구

· 고시번호 : 서울특별시 고시 제2021-658호

· 지정범위 및 면적

지정범위	행정구역	면적
마포구 홍대 일대	서교동 326~386, 391~419, 427, 444, 445, 463~466, 478, 480~485, 494 일원 동교동 113, 146~148, 150, 152~183, 189, 190, 192~193 일원 합정동 410~414, 421, 423~425 일원 상수동 84~93, 143~146, 309~318 일원	1.13㎢

· 구역도면



소 관 팀 장	관광정책팀장 배수란 (☎ 3153-8651)

– 확대 지정 관련 현황

· 홍대 관광특구 확대지정 연구용역 추진

* 기　간 : 2023. 12. ~ 2024. 9.

* 내　용 : 확대 지정 타당성 검토 및 진흥계획 수립 등

* 범　위　　※ 주민의견 및 최종 용역결과에 따라 범위 조정 가능

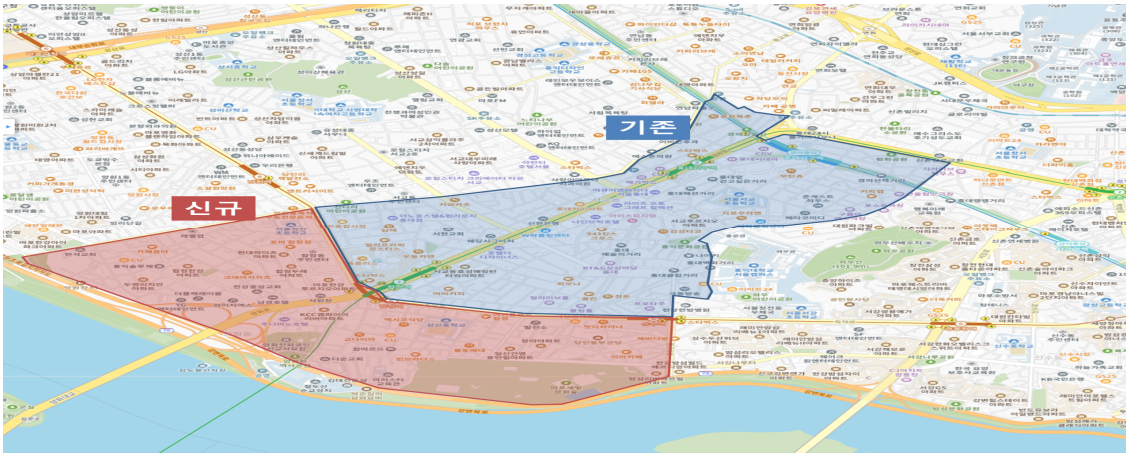

* 결　과 : 관광특구 확대 지정 법적요건 충족

· 홍대 관광특구 확대지정 신청(區→市) 및 추진 일정(현황)

* 신청서 제출: 2024. 12. 17.(화)

* 추진 일정(현황)

시장은 문체부 및 관계 행정기관과 **협의**	⇒	**현장조사, 전문기관 조사·분석 의뢰** (지정필요성, 타당성 종합검토)	⇒	시장이 지정 고시
서울시		서울시		서울시

○ 관광특구 내 주요 축제 추진 현황(2023.1.~2024.9.)

축제명	일시	예산(천원)	비고
레드로드 페스티벌	2023. 5. 13.~14.	130,000	
2023 비보이 세계로, 레드로드 댄스 페스티벌	2023. 10. 7.~8.	155,000	
2023 레드로드 카운트다운	2023. 12. 31.	99,000	
2024 비보이 세계로, 레드로드 국제 스트리트 댄스 페스티벌	2024. 4. 27.~28.	200,000	
2024 레드로드 페스티벌	2024. 9. 28.~29.	200,000	
레드로드 버스커 페스티벌 2024	2024. 9. 29.	55,000	

○ 관광특구 내 주요 축제 추진계획(2025. 6. ~)

축제명	일시	예산(천원)	비고
제2회 레드로드 버스커 페스티벌	2025. 6. 예정	200,000	
제3회 레드로드 댄스 페스티벌	2025. 8. 예정	200,000	
제3회 레드로드 페스티벌	2025. 9. 예정	200,000	
2026 레드로드 카운트다운	2025. 12. 예정	200,000	

소 관 팀 장	관광정책팀장 배수란 (☎ 3153-8651)

2025년도 행정사무감사

관광-11 (관광정책과)

요구자료 (강동오 의원)

☐ **동별 빛거리 조성 위치와 운영 추진 현황(2023. 1. 1. ~ 2025. 4. 30.)**

○ 빛거리 조성 및 운영현황

- 빛거리 조성구간 보고자료(별도 제출)

조성 시기	동별 조성 위치		예산현황(단위: 천원)				
			예산현액	예산액	사고이월	집행액	잔액
2023. 12. ~ 2024. 3.	도화동	마포역3번출구 및 삼개로 일대	289,905	200,000	89,905	159,905	130,000
	용강동	용강맛길, 음식문화거리 일대					
	대흥동	대흥역 대로변					
	서교동	레드로드 일대 및 R6 시계탑 조성					
	망원동	망원역, 망원시장 월드컵시장					
	연남동	연남로 일부					
	상암동	상암초~상암교회 및 매봉산로 일부					
2024. 12. ~ 2025. 3.	공덕동	공덕오거리 교통섬	428,631	300,000	128,631	326,072	102,559
	도화동	마포역3번출구, 삼개로 일대, 삼개어린이공원, 봄여름가을겨울공원					
	용강동	용강맛길 일대					
	대흥동	대흥역~서울디자인고, 경의선 숲길 입구					
	서교동	레드로드 R1~R2, R4~R6					
	망원동	망원시장, 월드컵시장					
	연남동	연남동 세모길					
	성산1동	성미산 입구					
2025	미정	향후 조성 계획 미정	302,559	200,000	102,559	102,559	200,000

소 관 팀 장	관광정책팀장 배수란 (☎ 3153-8651)

2025년도 행정사무감사

관광-12 (관광정책과 주관/문화예술과 협조)

요구자료 (채우진 의원)

□ 화합의 거리 조성 추진 현황

○ 타당성 용역 결과(보고서) 제출 및 조성 추진 계획서 제출

- 어떤 조형물 설치 예정인지, 언제 조성할 예정인지 등 구체적인 정보 포함

○ 타당성 용역 결과(보고서) 제출: 별도 제출(문화예술과)

○ 조성 추진계획서: 미수립

※ 향후 추진계획

(6월 중) 레드로드 내 적정 장소 선정

(7월~9월) 디자인 용역 실시 및 조형물 제작설치 업체 선정

(10월~12월) 조형물 조성

소 관 팀 장	관광정책과 관광정책팀장 배수란 (☎ 3153-8651) 문화예술과 문화예술기획팀장 김현숙 (☎ 3153-8351)

경제진흥과

2025년도 행정사무감사

관광-13 (경제진흥과)

요구자료 (안미자, 이상원, 이한동, 홍지광 의원)

마포 반려동물 캠핑장 이용현황

- 마포반려동물 캠핑장 데크 수, 시설 이용 비용 현황
- 월별 캠핑장 이용 현황

○ 마포 반려동물 캠핑장 데크 수(마포구민 70% 우선예약)

마포구민		전지역	
중소형	대형	중소형	대형
11	2	6	1

○ 시설 이용료 현황

구분		이용료(대여료)
놀이기구		무료
데크		5,000원
캠핑용품	그늘막 텐트	5,000원
	캠핑용 테이블	3,000원
	캠핑용 의자	2,000원
	돗자리	2,000원
반려견 샤워기, 건조기 등		무료

○ 2024년 캠핑장 이용 현황

월	데크이용(개)						비고 (놀이터이용인원)
	마포구민			타지역			
	계	평일	휴일	계	평일	휴일	
총계	96	20	76	269	103	166	658
9월	23	2	21	71	37	34	240
10월	47	12	35	112	42	70	232
11월	23	5	18	74	22	52	137
12월	3	1	2	12	2	10	49

○ 2025년 캠핑장 이용 현황

월	데크이용(개)						비고 (놀이터이용인원)
	마포구민			타지역			
	계	평일	휴일	계	평일	휴일	
4월	80	37	43	117	80	37	263

소 관 팀 장	동물정책팀장 손경화 (☎ 3153-8541)

2025년도 행정사무감사

관광-14 (경제진흥과)

요구자료 (강동오, 신종갑, 홍지광 의원)

스마트팜 조성 현황
- 설치관리현황, 사업계획서, 수확물 공급처, 지출현황 등

○ 스마트팜 조성 현황

설치장소	설치비용	설치완료일	제곱미터당 조성가격	담당자
구청사 1층	19,400천원	2023. 9. 7.	제곱미터당 1,940,000원	스마트농업팀 윤선영(8592)

○ 설치·관리 현황 : 구청사 스마트팜 ※ 2025.5.현재 조성완료된 스마트팜
- 소 재 지: 구청사 1층(로비)
- 설 치 일: 2023. 9. 7.
- 규 모: 약10㎡(3평)
- 예산사용: 11,000천원
  · 업 체 명: ㈜클랫폼, 계약기간: 2024.4.~11. 계약방법: 수의계약
  · 관리내용: 스마트팜 체험 교육프로그램 운영 및 설비 관리

○ 사업계획서 및 향후 설치계획: 별도제출

연번	사업명	위치	비고
1	구청사 내 스마트팜	구청사 로비	조성완료
2	동주민센터 옥상 스마트팜	동주민센터 옥상(7개소)	하반기 중
3	망원1-2공영주차장 지상부 스마트팜교육·체험관	망원1-2공영주차장 지상부 공원	하반기 중
4	한서공영주차장 옥상 스마트팜교육·체험관	한서공영주차장 옥상	하반기 중

○ 스마트팜 위치별 수확물 공급처 현황
- 구청사 스마트팜: 푸드뱅크 등

○ 스마트팜 관리인력 현황 및 전기세 등 지출 현황
- 기간제근로자(2025.4.~11. 1인), 전기세 등 별도 지출없음(청사관리에 포함)

소 관 팀 장	스마트농업팀장 김형동 (☎ 3153-8591)

2025년도 행정사무감사

관광-15 (경제진흥과)

요구자료 (채우진 의원)

마포구 내 상인회 현황
- 결성 조건, 절차, 방법 등
- 상인회와 외부기관(공공기관 및 기업 등)과 협약 체결 여부

□ 마포구 내 상인회 현황

○ **상인회** (근거: 전통시장법 시행규칙 제12조)

– 결성조건: 시장 및 상점가 상인의 동의를 얻어 설립

상인수	300인 미만	300인 이상 ~ 1천인 미만	1천인 이상	4동이상의 상가건물 또는 4개 이상의 구역 경우
동의인수	1/2이상 또는 100인 이상	1/3이상 또는 250인 이상	1/4이상	2,3호에 갈음하여 상가건물, 구역의 대표 1/2이상의 동의

– 신청절차

상인회 설립(상인 자체)	→	상인회 등록 신청(상인회→구)	→	등록증 교부(구→상인회)
총회 개최, 상인동의		구비서류: 동의인명부, 회의록, 정관 등		동의조건, 구비서류 검토 후 승인

○ **골목형상점가** (근거: 서울특별시 마포구 골목형상점가 지정 및 활성화 지원에 관한 조례)

– 결성조건: ① 소상공인이 운영하는 점포가 2,000㎡ 이내에 30개 이상 밀집해있는 구역이며, ② 사업을 원활히 추진하고 상인들의 의견을 수렴할 수 있는 상인조직이 갖춰진 구역

– 신청절차

상점가 조성(상인회)	→	골목형상점가 지정 신청(상인회→구)	→	지정서 교부(구→상인회)
구역지정, 상인 동의		구비서류: 구역지정(도면, 편입토지), 구역 상인 명부, 동의자 명부 등		동의조건, 구비서류 검토 후 승인

※ 서울시신용보증재단(2025. 4.부터) 또는 소상공인시장진흥공단 지정 민간 전문업체에서 상인회등록 및 골목형상점가 지정 컨설팅

○ 상인회와 외부기관 협약 체결: 별도제출

소 관 팀 장	시장활성화팀장 김미리나 (☎ 3153-8581)

2025년도 행정사무감사

관광-16 (경제진흥과)

요구자료 (채우진 의원)

ㅇ 하늘길 키오스크 설치 및 관리 현황

ㅇ 소원길 아치형 조형물 예산

○ 하늘길 키오스크 설치 및 관리 현황

설치 일자	설치 목적	소요 비용	관리 주체	관리 비용	비고
2024.5.	하늘길 상권 안내체계 구축	**총 52,771,380원** **- (SW개발·구입)** 32,864,460원 **- (물품구매·설치)** 19,906,920원	마포구 경제진흥과	통신료 월 55,000원	고장이력 없음

○ 소원길 아치형 조형물 예산

- 예산 현황

설치 일자	설치 목적	소요 예산	시설물 정식 명칭
2025.3.	· 상권이용객 및 관광객 유입 유도 · '소원이 이루어지는 길'로서 희망의 메시지 전달	34,210,000원	소원길 게이트

- 하늘길, 소원길 구분 기준

· (하늘길) 서울시 '로컬브랜드 상권'인 하늘길 상권 일대

※ 절두산성지 및 양화진외국인선교사묘원 등 성스러운 숨결이 깃든 지역으로서 하늘과 닿아있는 지역의 특수성을 함축적으로 표현함

· (소원길) 절두산성지, 양화진묘원으로 연결되는 하늘길 테마거리

※ 종교문화유산을 매개로 '소원이 이루어지는 길' 컨셉의 상권 브랜딩 고도화

소 관 팀 장	경제총괄팀장 김용주 (☎ 3153-8571)

2025년도 행정사무감사

관광-17 (경제진흥과)

요구자료 (안미자 의원)

ㅇ 위탁 관련

- 업체명, 업체 선정방법, 주요업무, 계약일, 계약액

ㅇ 관리인력(정규, 계약, 일용직 모두 포함)

○ 위탁관련

업체명	업체 선정 방법	주요업무	계약일	계약액 (천원)
㈜펫키즈	공개모집	- 반려동물 캠핑장 관리 및 운영 - 반려동물 관련 행사 및 프로그램 시행 - 반려동물 캠핑장 홍보	2025. 3. 24.	242,417

※ 계약서 사본 별도 제출

○ 관리인력

- 근무인원: 총4명(팀장1, 부팀장1, 팀원2)
- 채용형태: 정규직
- 근무방식: 오전·오후 2인씩 교대근무

소 관 팀 장	동물정책팀장 손경화 (☎ 3153-8541)

2025년도 행정사무감사

관광-18 (경제진흥과)

요구자료 (강동오 의원)

공덕시장, 아현시장 등 노후화 된 전통시장의 현대화 사업 진행 상황 및 활성화 계획 현황

- 전통시장별 현대화 사업 내용, 집행액(2023.1.1.~2025.4.30.)
- 향후 활성화 사업 계획

○ 전통시장별 현대화 사업 내용, 집행액(2023.1.1. ~ 2025.4.30.)

연번	연도	시장명	사업명	집행액(천원)	비고
1	2023	망원시장	보행편의 시설사업	114,500	
2	2023	망원동월드컵시장	공용 조명시설 설치	49,908	
3	2023	아현시장	지붕막 교체공사(25m)	49,350	
4	2024	망원시장	유해조류퇴치장비설치사업	220,899	
5	2024	망원동월드컵시장	보행편의시설 개선 사업	76,901	
6	2024	마포공덕시장	안전 및 화재예방	1,948	
7	2024	아현시장	노후간판 교체 사업	77,320	
8	2024	도화동상점가	홍보조형물 설치	67,276	
9	2024	아현시장	아케이드 1차 보수공사	19,360 (설계비)	추진 중 (497,250천원)
10	2025	아현시장	아케이드 2차 보수공사	0	추진 중 (918,200천원)
11	2025	방울내길골목형상점가	핵심거리 조성	0	추진 중 (26,000천원)

○ 향후 활성화 사업 계획

- 2025년 야간 · 음식문화 활성화 지원사업(6월, 9월 추진 예정)
  (망원시장, 망원동월드컵시장, 도화동상점가, 마포농수산물시장 선정)
- 가정의 달 온누리상품권 환급행사(5월 9일~13일 추진)
  (망원동월드컵시장 선정)
- 우리동네 시장나들이 사업 공모(5월 26일 추진)
  (마포농수산물시장 선정)
- 추석 이벤트 지원 사업, 온누리상품권 환급행사 (9월 신청 예정)

소 관 팀 장	시장활성화팀장 김미리나 (☎ 3153-8581)

2025년도 행정사무감사

관광-19 (경제진흥과)

요구자료 (강동오 의원)

마포구 지역 상품권 판매 현황 (2023. 1. 1. ~ 2025. 4. 30.)

○ 마포사랑상품권 판매 현황

(단위: 천원)

판매 연도	상품권명	발행일	할인율	발행규모 (d)	판매액 (c=a-b)			판매잔액 (d-c)
						구매액(a)	구매취소액(b)	
2023	마포사랑 상품권	1. 19.	7%	25,000,000	24,869,090	26,643,410	1,774,320	130,910
		9. 14.		8,000,000	7,942,050	8,228,940	286,890	57,950
		9. 21.		21,000,000	20,673,980	22,263,040	1,589,060	326,020
2024	마포사랑 상품권	1. 31.	5%	4,000,000	3,889,890	4,093,400	203,510	110,110
	(신)마포 사랑 상품권*	5. 8.		10,000,000	9,798,740	10,737,760	939,020	201,260
		9. 4.		8,000,000	7,924,350	8,521,600	597,250	75,650
		9. 11.		16,850,000	14,667,490	15,765,940	1,098,450	2,182,510
2025	(신)마포사랑상품권	1. 15.	5%	14,500,000	14,500,000	15,504,260	1,004,260	0

* 판매대행점 변경에 따른 상품권명 변경(2024. 4.): 신한카드 → 비즈플레이

소 관 팀 장	경제총괄팀장 김용주 (☎ 3153-8571)

문화예술과

2025년도 행정사무감사

관광-20 (문화예술과)

요구자료 (신종갑 의원)

□ 각종 축제 및 행사 관련 (2024. 1. 1. ~ 2025. 4. 30.)

○ 각종 축제 및 행사 관련 현황: 붙임

- 부서명, 행사명, 행사일시, 계약일자, 계약금액, 업체명, 대표자, 업체주소지

소 관 팀 장	문화예술기획팀장 김현숙 (☎ 3153-8351)

붙임 (2024. 1. 1. ~ 2025. 4. 30.) 각종 축제 및 행사 관련 현황

(단위: 천원)

부서명	행사명	행사일자	계약일자	계약금액	업체명	대표자	업체 주소지
행정지원과	신년인사회	2024. 1. 3.	-	-	직접수행	-	-
	한반도대축제	2024. 6. 15.	-	70,000	직접수행 (민주평화통일자문회의 마포구협의회 주관)	-	-
	구민의 날 기념식	2024. 10. 20.	-	-	직접수행	-	-
	신년인사회	2025. 1. 8.	2025. 1. 8.	16,885	주식회사 라드	홍경주	서울특별시 영등포구 양평로 110, 4층
자치행정과	자원봉사자 워크숍	2024. 9. 4.	-	8,297	직접수행	-	-
	2024 주민자치 워크숍	2024. 11. 6.	2024. 10. 18.	9,729	주식회사 인업	김용민	서울특별시 동대문구 고미술로100-0, 506,507-1호
	상생위원회 공유한마당	2024. 11. 19.	2024. 11. 12.	5,000	오컴퍼니	윤동석	서울특별시 강서구 초록마을로4길 30
	2024년 자원봉사자의 날 행사	2024. 12. 5.	2024. 11. 28.	22,000	케이투에이치주식회사 -행사장	김경향	서울특별시 강서구 마곡중앙6로 45
	2024년 살기좋은 마을만들기 성과공유회	2024. 12. 17.	2024. 11. 29.	7,831	㈜이엔에이	이재범	안산시 단원구 광덕4로 234, 3층
복지정책과	제2회 호국보훈 감사축제 (행사 용역)	2024. 6. 1.	2024. 5. 31.	49,000	디스윅컴퍼니	이금주	서울특별시 마포구 월드컵로 88, 5층(서교동, 서교월드빌딩)
	제2회 호국보훈 감사축제 (홍보 및 마케팅 대행 용역)	2024. 6. 1.	2024. 5. 31.	16,760	에스와이씨엔씨	공순영	서울특별시 마포구토정로 131, 1층 101호(상수동, 상수크리원)
	제2회 호국보훈 감사축제 (행사 용역)	2024. 6. 1.	2024. 5. 31.	8,200	주식회사 한결이앤씨	김승순	경기도 수원시 권선구 호매실로104번길 24-61, 1002호
어르신동행과	효도밥상 반찬공장 준공식	2024. 4. 15.	2024. 4. 12.	9,950	주식회사 미보고	장호찬	서울특별시 마포구 서강로1길 6, 1층
	2025년 노인일자리 박람회	2024. 12. 10.	2024. 12. 3.	7,592	㈜유닛디자인	김혜준	서울특별시 영등포구 선유로9길 10-0 SK V1센터
	효도밥상 제2반찬공장 준공식	2025. 3. 7.	2025. 3. 6.	9,614	주식회사 라드	홍경주	서울특별시 영등포구 양평로 110, 4층

(단위: 천원)

부서명	행사명	행사일자	계약일자	계약금액	업체명	대표자	업체 주소지
장애인복지과	제2회 마포구 사람을 보라 축제 (진행요원 용역)	2024. 5. 11.	2024. 4. 30.	8,206	(주)미보고	장호찬	서울특별시 마포구 월드컵로88 6층
	제2회 마포구 사람을 보라 축제 (무대시스템 설치)	2024. 5. 11.	2024. 4. 30.	22,000	에스와이씨엔씨	공순영	서울특별시 마포구 토정로131, 1층 101호
	제2회 마포구 사람을 보라 축제 (행사 용역)	2024. 5. 11.	2024. 4. 30.	54,700	픽한 스튜디오	한선정	서울특별시 마포구 어울마당로130, 3층
	제3회 마포구 사람을 보라 축제 (공연)	2025. 4. 19.	2025. 4. 16.	21,060	주식회사 사하라자드	사성구	서울특별시 마포구 성미산로10길 49,202호
	제3회 마포구 사람을 보라 축제 (무대시스템 용역)	2025. 4. 19.	2025. 4. 18.	54,989	주식회사 에쿰네트웍스	박정선	서울특별시 마포구 독막로6길 9, 2층 2461호
가족정책과	양성평등주간 기념행사	2024. 9. 5.	2024. 9. 3.	6,171	그린렌탈	이우진	경기도 남양주시 진건읍 진관로 230-1
교육청소년과	마포 그림그리기대회	2024. 6. 15.	2024. 6. 14.	28,265	클레어아이엠씨	김현정	경기도 화성시 동탄중심상가2길 26-15, 802-37호
	마포중앙도서관스페이스 개관식	2024. 9. 3.	2024. 9. 2.	9,800	㈜온실	김광석	경기도 안산시 단원구 당곡로 9, 3층
	2024 마포구 가족사랑캠프	2024. 10. 11. ~10. 12.	2024. 9. 26.	43,499	해피트레이닝컨설팅	조종현	경기도 하남시 조정대로45, 649호
	마포 미래교육페스티벌	2024. 11. 2.	2024. 11. 1.	55,000	㈜클레어아이엠씨	김현정	경기도 화성시 동탄중심상가2길 26-15, 802-37호
	크리스마스엔 엄빠랑놀자	2024. 12. 21.	2024. 12. 19.	51,226	피엘에스코리아㈜	김성화	서울특별시 마포구 잔다리로7안길27, 지층
평생학습과	제1회 더북데이	2024. 6. 1. ~ 6. 2.	2024. 5. 31.	37,000	디스윅컴퍼니	이금주	서울특별시 마포구 월드컵로 88, 5층
	제2회 더북데이	2024. 11. 2. ~ 11. 3.	2024. 11. 1.	55,000	인큐컨설팅	김연주	서울특별시 마포구 토정로16길 10, B동 301호
보육정책과	제14회 마포구 어린이축제	2024. 5. 3.	2024. 4. 19.	80,000	위고케이오	김은희	서울특별시 마포구 서교동 368-28
	보육교직원 워크숍	2024. 11. 7. ~ 11. 8.	2024. 11. 5.	30,000	(주)플랜더제이	함영순	서울특별시 도봉구 우이천로 298
체육진흥과	망원유수지 어린이체육센터 개장식	2024. 4. 23.	2024. 4. 22.	7,475	이앤스페이스	서은희	서울특별시 서대문구 수색로100-0 304/703
	망원유수지 파크골프장 개장식	2024. 10. 23.	2024. 10. 22.	5,995	주식회사 라드(RAD)	홍경주	서울특별시 영등포구 양평로110-0(양평동4가), 4층

(단위: 천원)

부서명	행사명	행사일자	계약일자	계약금액	업체명	대표자	업체 주소지
관광정책과	2023년 레드로드 카운트다운	2023. 12. 31. ~ 2024. 1. 1.	2023. 12. 28.	99,000	마포문화원	최재홍	서울특별시 마포구 백범로 227
	레드로드 R1~R2 기반시설 준공식	2024. 4. 27.	2024. 4. 26.	21,928	㈜레드파노라마	송영신	영등포구 여의대방로61길 1-1(신길동, 부운빌딩 2층)
	제2회 레드로드 댄스 페스티벌	2024 .4. 27. ~ 4. 28.	2024. 2. 21.	200,000	마포문화원 위탁	최재홍	서울특별시 마포구 백범로 227
	제2회 상사화축제	2024. 9. 7.	2024. 8. 14.	110,000	마포문화원 위탁	최재홍	서울특별시 마포구 백범로 227
	제2회 레드로드 페스티벌	2024. 9. 28. ~ 9. 29.	2024. 9. 9.	220,000	에스와이씨엔씨	공순영	서울특별시 마포구 토정로 131
	레드로드 버스커 페스티벌 2024	2024. 9. 29.	2024. 8. 27.	55,000	㈜아이비컴퍼니앤트래블	김미래	경기도 양주시 화합로 1710번길 12
	「청춘 리부트 in Redroad」 제1회 나이 잊은 날	2024. 10. 9.	2024. 10. 8.	22,000	에스와이씨엔씨	공순영	서울특별시 마포구 토정로 131 1층
	크리스마스 트리 점등식 in 레드로드	2024. 12. 15.	2024. 12. 13.	9,999	넥스트컬쳐랩	김정연	서울특별시 마포구 매봉산로 18
	윈터 페스타 in 레드로드	2024. 12. 22. ~ 2025. 1. 8.	2024. 12. 12.	10,000	㈜에스에이치네스크	박승하	서울특별시 성동구 아차산로15길 52
			2024 .12. 17.	8,250	주식회사 지피에스시큐리티	서정훈	충청남도 천안시 동남구 청수11로 13-21
			2024. 12. 19.	51,225	피엘에스코리아	김성화	서울특별시 마포구 잔다리로7안길 27(서교동)
			2024. 12. 20.	33,000	아크크리에이티브웍스	장지민	서울특별시 강남구 압구정로2길 35
			2024. 12. 20.	55,000	㈜클레어아이엠씨	김현정	경기도 화성시 동탄중심상가2길 26-15
	마포순환열차버스 정식운행 행사	2025. 1. 25.	2024. 12. 31.	87,000	주식회사 스페이스엔터테인먼트	나경희	경기도 부천시 부흥로 393 제이월드빌딩 3층
	「빛나는 새해, 희망 한가득」 2025 레드로드 설맞이 한마당	2025. 1. 25.	2025. 1. 24.	55,000	대운이엔엠	안유미	마포구 토정로 131 지하 1층
	벚과 함께 꽃 동행, 마포 벚꽃 페스티벌	2025. 4. 11.	2025. 4. 10.	19,225	토정문화포럼2.0	김미경	서울시 마포구 독막로 66-7, 401호
					이벤트파크	정우장	경기도 남양주시 진접읍 광릉수목원길 186번길 40
					인스	이상현	경기도 파주시 탄현면 헤이리마을길 48-88
					하나로 이엔에스	김 용	경기도 하남시 미사대로 520, D동 10층 24호
					A플러스 기획사	박병일	경기도 성남시 분당구 내정로119번길 31-1, 2층

(단위: 천원)

부서명	행사명	행사일자	계약일자	계약금액	업체명	대표자	업체 주소지
경제진흥과	하늘길 페스타 행사	2024. 10. 5.	2024. 10. 4.	44,000	디스윅컴퍼니	이금주	서울특별시 마포구 월드컵로 88, 5층
	제21회 마포음식문화축제	2024. 6. 13. ~ 6. 14.	2024. 6. 12.	20,000	(주)인천렌탈	이진호	인천광역시 계양구 봉오대로 894번길 33-8
	마포골목상권 붐 축제	2024. 5. 25. ~ 5. 26.	2024. 5. 23.	55,000	디스윅컴퍼니	이금주	서울특별시 마포구 월드컵로 88, 5층
	마포반려동물 캠핑장 개장식	2024. 6. 23.	2024. 5. 31.	10,978	유기견없는도시	김지민	경기도 안산시 단원구 광덕3로 243
	마포 반려견 물놀이장 행사 (마포에서 시원하개)	2024. 8. 23. ~ 9. 1.	2024. 8. 23.	18,000	비즈브릿지	최정희	서울특별시 강동구 양재대로 1457
문화예술과	제17회 마포나루 새우젓축제	2024. 10. 17. ~ 10. 19.	2024. 9. 9.	706,400	마포문화원	최재홍	서울특별시 마포구 백범로 227
	제1회 레드로드 로드갤러리 전시회	2024. 11. 8. ~ 11. 10.	2024. 9. 19.	39,000	넥스트컬처랩㈜	김정연	서울특별시 마포구 매봉산로 18, 401-06호
	2025 신년 해맞이축제	행사취소	2024. 12. 31.	28,600	주식회사 라드	홍경주	서울특별시 영등포구 양평로 110
	레드로드 예술실험센터 재개관식	2025. 4. 30.	2025. 3. 26.	5,000	(사)마포문화관광협의회	백종배	서울특별시 마포구 서교동 369-8
고용협력과	2024 홍대 레드로드 청년일자리 페스타	2024. 5. 17.	2024. 5. 16.	20,000	뮤직매니아	박성규	인천광역시 서구 백범로630번길 16
	2024 일자리박람회	2024. 10. 23.	2024. 10. 22.	21,200	주식회사 팁페어스	한혜영	경기도 구리시 갈매순환로166번길 46
	2024 사회적경제한마당	2024. 10. 23.	2024. 10. 22.	10,000	주식회사 모미코	이성재	서울특별시 마포구 월드컵북로 163
	2024 명절맞이(설·추석) 농·특산물직거래장터 및 바자회	2024. 2. 1. ~ 2. 2. 2024. 9. 12. ~ 9. 13.	(홍보물품) 2. 1./9. 10. (행사용품임대비) 1. 30./9. 10.	4,664 4,994	영진디자인 29렌탈	갈미영 박이구	서울특별시 영등포구 당산로47길 20 경기도 성남시 수정구 산성대로 63번길11
	2025 명절맞이(설) 농·특산물직거래장터 및 바자회	2025. 1. 22. ~ 1. 23.	(홍보물품) 2025. 1. 17. (행사용품임대비) 2025. 1. 17.	2,827 2,810	영진디자인 그린렌탈	갈미영 이우진	서울특별시 영등포구 당산로47길 20 경기도 남양주시 진건읍 진관로 230-1
맑은환경과	마포 노을에코캠프	2024. 5. 18. ~ 19. 2024. 6. 15. ~ 16.	2024. 3. 15.	9,900	환경보전교육센터	이진주	경기도 시흥시 하중로 203(하중동) 4층
교통행정과	마포 월드컵 공영주차장 준공식	2025. 4. 3.	2025. 4. 3.	6,623	다정컴퍼니	김현정	서울특별시 마포구 매봉산로2길 29, 2층(상암동)
물관리과	월드컵천 환경개선사업 준공식	2024. 12. 13.	2024. 11. 29.	20,000	넥스트컬처랩㈜	김정연	서울시 마포구 매봉산로 18, 401-06호
건강동행과	임산부의 날 기념행사	2024. 10. 5.	2024. 9. 27.	19,979	㈜포유커뮤니케이션즈	박상원 박효정	서울특별시 서초구 방배로28길 2, 2층

(단위: 천원)

부서명	행사명	행사일자	계약일자	계약금액	업체명	대표자	업체 주소지
공덕동	2024 알콩달콩 마실축제	2024. 10. 26.	2024. 10. 24.	20,000	㈜마음을담다	이미숙	경기도 김포시 김포한강1로78번길 61-15
아현동	제1회 아현 살구꽃 어울림 축제	2024. 10. 26.	2024. 10. 25.	16,837	퍼니컬렉션 엔터테인먼트	김보선	충청북도 음성군 생극면 송곡길38번길 31-23
도화동	2024년 제2회 봄여름가을겨울축제	2024. 9. 28.	2024. 9. 27.	20,000	아트유프로젝트	장유진	인천광역시 남동구 남동대로 713, 4층
용강동	제2회 용강동마을축제 '토정아 놀자'	2024. 5. 24.	2024. 5. 23.	20,000	렌탈로만	장결성	서울특별시 마포구 성산로4길 55
대흥동	제6회 대흥이네 마을축제	2024. 9. 28.	2024. 9. 25.	18,000	주식회사 공공로운	배혜란 송효원	서울특별시 서대문구 신촌로 25, 2층 2513호
염리동	2024 염리동 소금축제	2024. 10. 9.	2024. 10. 1.	17,781	주식회사 상상이룸	김주석	서울특별시 마포구 동교로 147-1, 2층(서교동)
신수동	제12회 신수철리 마을장터	2024. 10. 26.	2024. 10. 24.	12,859	이벤트파크	정우장	경기도 남양주시 진접읍 광릉수목원로186번길 40
서강동	2024 서강동 와우! 온마을이 축제다	2024. 11. 2.	2024. 10. 30.	17,000	㈜마음을담다	이미숙	경기도 김포시 김포한강1로 78번길61-15
서교동	2024 잔다리문화축제 in 레드로드	2024. 10. 25.	2024. 10. 24.	20,000	㈜상상공장	최태규	서울특별시 마포구 와우산로21길 19-19, 101호
합정동	제5회 합정동 꿈의축제	2024. 9. 28.	2024. 9. 26.	17,000	아트유프로젝트	장유진	인천광역시 남동구 남동대로 713
망원1동	제4회 망원경 축제	2024. 9. 28.	2024. 9. 23.	20,000	주식회사 상상이룸	김주석	서울특별시 마포구 동교로 147-1
망원2동	제4회 우당탕탕 망투 어울림 한마당 (1동1특화사업 "망투아낀자" 포함)	2024. 9. 7.	2024. 8. 22	21,900	주식회사 마음을담다	이미숙	경기도 김포시 김포한강1로78번길 61-15
연남동	2024년 연남동 주민화합대축제	2024. 10. 5.	2024. 10. 2.	18,800	넥스트컬처랩㈜	김정연	서울특별시 마포구 매봉산로18, 401-06호
성산1동	제2회 성산1동 단풍숲길 축제	2024. 10. 26.	2024. 10. 25.	19,963	에스지씨오엠엠	이서구	인천광역시 남구 구월로 30, 619호
성산2동	성메간데마을 행복나눔축제	2024. 10. 3	2024. 10. 2	20,000	에스제이커뮤니케이션	장결성	서울특별시 마포구 성산로4길 55, 201호
상암동	제4회 통통통 물통통 마을축제	2024. 8. 3.	2024. 7. 10	11,000	㈜위고케이오	김은희	서울특별시 서대문구 연희로 192, 4층

2025년도 행정사무감사

관광-21 (문화예술과)

요구자료 (강동오 의원)

□ 근현대문화유산 지정 및 보존 현황
□ 무형문화유산 지정 및 보유자 인정 현황

□ 근현대문화유산 지정 및 보존 현황

종별	명칭	지정번호	지정일	소재지	소유자 (관리자)
국가등록 문화유산	서울 창전동 공민왕사당	제231호	2006. 3. 2.	창전동 446-5	기획재정부 (마포문화원)
	서울 서교동 최규하 가옥	제413호	2008.10.10.	동교로15길 10	서울특별시
	국문정리	제528-1호	2012.12.24.	백범로 35	서강대학교
서울특별시 등록문화유산	독립신문 유인물(평양)	제8호	2021. 4. 4.	양화진길 46	한국기독교 100주년기념교회
	마포 석불사 괘불도	제20호	2023. 4. 6.	마포대로4다길 23-6	대한불교 조계종석불사

□ 무형문화유산 지정 및 보유자 인정 현황

구분	명칭	지정번호	지정일 (인정일)	소유자 (관리자)
서울특별시 무형유산	밤섬부군당도당굿	제35호	2005. 1.10.	밤섬부군당제 보존위원회 (마포문화원)
국가무형유산 보유자	김영기(가곡)	-	2001.11.30.	김영기

소 관 팀 장	문화시설팀장 박재용 (☎ 3153-8371)

고용협력과

2025년도 행정사무감사

관광-22 (고용협력과)

요구자료 (안미자 의원)

청년지원사업 월별 지원 현황(2024.1.1.~2025.4.30.)

○ 청년지원사업 현황

연도	부서명	사업명	지원실적(건)	지원금액(천원)
2024	고용협력과	청년취업준비비용지원사업	409	34,632
	고용협력과	청년도전지원사업	633	275,000
	고용협력과	청년마음건강지원사업	168	37,233
	고용협력과	2024 홍대 청년 일자리 페스타	1	20,000
	실뿌리복지과	자산형성지원사업	16,569	3,689,165
2025	고용협력과	청년취업준비비용지원사업	116	9,491
	고용협력과	청년도전지원사업	87	43,500
	실뿌리복지과	자산형성지원사업	4,952	1,108,400

※ 월별 세부내역 별도 제출

소 관 팀 장	고용협력과 청년지원팀장 배수진 (☎ 3153-8641) 실뿌리복지과 기초보장팀장 정월순 (☎ 3153-6451)

2025년도 행정사무감사

관광-23 (고용협력과)

요구자료 (안미자 의원)

청년 면접 정장 대여 사업(2024.1.1.~2025.4.30.)

○ 대여현황

- 2024년

연번	대여일자	대여기간	연령	성별	대여품목	재이용 횟수
1	2024-02-05	2박3일	39	남	자켓,셔츠,바지	
2	2024-03-24	2박3일	20	남	자켓,셔츠,바지	
3	2024-04-30	2박3일	24	여	자켓,셔츠,바지,구두	1회
4	2024-05-06	2박3일	30	여	자켓,셔츠,바지	
5	2024-05-24	2박3일	26	여	자켓,셔츠,바지,타이,구두	
6	2024-05-28	2박3일	24	남	자켓,셔츠,바지,구두	
7	2024-06-03	2박3일	24	여	자켓,셔츠,바지,구두	
8	2024-06-24	2박3일	20	남	자켓,셔츠,바지,타이,구두	
9	2024-07-18	2박3일	31	여	자켓,바지	
10	2024-09-02	2박3일	28	여	자켓,셔츠,바지,구두	
11	2024-10-13	2박3일	19	여	자켓,셔츠,바지	
12	2024-11-05	2박3일	27	남	자켓,셔츠,바지,타이,구두	
13	2024-11-06	2박3일	26	여	자켓,셔츠,치마,구두	
14	2024-12-17	2박3일	33	여	자켓,셔츠,바지	
15	2024-12-17	2박3일	24	여	자켓,셔츠,바지	

- 2025년

연번	대여일자	대여기간	연령	성별	대여품목	재이용 횟수
1	2025-01-31	2박3일	35	여	자켓,셔츠,바지,구두	
2	2025-03-03	2박3일	25	여	자켓,셔츠,바지,구두	
3	2025-03-10	2박3일	28	여	자켓,셔츠,바지,구두	
4	2025-03-16	2박3일	26	여	자켓,셔츠,바지,구두	
5	2025-03-17	2박3일	25	여	자켓,셔츠,바지	
6	2025-04-16	2박3일	27	남	자켓,셔츠,바지,타이	

○ 홍보내역

연도	홍보내역	홍보비
2024	· 구 홈페이지 알림존, 내고장마포 홍보 · 구청사, 마포청년창업취업지원센터 나루, 서울청년센터 마포 홍보 배너 비치 · 구청사, 동주민센터(16), 도서관(5), 청년관련 센터(3) 포스터 부착 · 대학교(6) 홍보 요청 · 관내 특성화고(2) 및 대학교(2) 방문홍보 · 서울청년센터 마포 홍보 영상 제작 및 SNS 홍보	· 포스터 100장: 506,000원 · 배너 3개: 82,500원
2025	· 구 홈페이지 알림존, 보도자료, 내고장마포 홍보 · 구청사, 동주민센터(16), 도서관(5), 청년관련 센터(3) 포스터 부착 · 관내 고등학교(9) 및 대학교(2) 홍보 요청 · 방송콘텐츠분야 청년일자리사업 참여자 홍보 영상 제작 및 SNS 홍보	· 포스터 100장: 506,000원

소 관 팀 장	청년지원팀장 배수진 (☎ 3153-8641)

2025년도 행정사무감사

관광-24 (고용협력과)

요구자료 (신종갑 의원)

마포직업소개소 운영 실적(2024.1.1.~2025.4.30.)
- 이용자 수(이용 실적), 상담 건수 및 매칭(취업 연결) 건수

○ 마포직업소개소 운영 실적

- 이용자 수(이용 실적), 상담 건수 및 매칭(취업 연결) 건수

연번	연도	이용자 수 (상담건수)		매칭 건수 (취업 연결 건수)
		구직등록	구인등록	
1	2024. 1. 1. ~ 12. 31.	2,572	2,149	14,424
2	2025. 1. 1. ~ 4. 30.	868	415	4,484

소 관 팀 장	고용정책팀장 이은영 (☎ 3153-8551)

2025년도 행정사무감사

관광-25 (고용협력과)

요구자료 (채우진 의원)

마포구 고용정책(사업) (2022.1.1.~2025.4.30.)

○ 마포구 고용정책(사업)

사업명	추진시기	사업대상	추진실적 및 결과
마포구고용복지 지원센터	2022.1.1.~현재	전 구민	일배움, 일경험 지원 - '22년 일배움 642건 일경험 1,259건 - '23년 일배움 990건 일경험 497건 - '24년 일배움 1,130건 일경험 681건 - '25년 일배움 77건 일경험 122건
마포직업소개소	2022.1.1.~현재	전 구민	취업상담 및 알선, 직업정보 제공 - '22년 알선 10,069건 취업 708명 - '23년 알선 12,323건 취업 816명 - '24년 알선 14,424건 취업 1,058명 - '25년 알선 4,484건 취업 288명
일자리박람회	2022.1.1.~현재	구직 희망자 및 구인 희망기업	구인·구직 일자리 매칭 - '22년: 비대면 온라인 추진 - '23년: 구인·구직 매칭 45명 - '24년: 구인·구직 매칭 66명
동행일자리사업	2022.1.1.~현재	만 18세이상 구민 ('22년: 중위소득 70% 이하 '23년: 중위소득 75% 이하 '24~25년: 중위소득 80% 이하)	취약계층에게 일자리 제공 - '22년 354명 선발 - '23년 327명 선발 - '24년 346명 선발 - '25년 174명 선발
지역공동체 일자리사업	2022.1.1.~현재	만 18세이상 구민 (중위소득 70% 이하)	취약계층에게 일자리 제공 - '22년 44명 선발 - '23년 41명 선발 - '24년 42명 선발 - '25년 20명 선발

사업명	추진시기	사업대상	추진실적 및 결과
매력일자리사업	2022.1.1.~현재	만 18세이상 서울시민	전문분야 일경험 및 교육 지원 - '22년 6개 사업 39명 - '23년 6개 사업 27명 - '24년 5개 사업 22명 - '25년 3개 사업 18명
마포청년창업취업 지원센터 나루	2022.1.1.~현재	19~39세 청년	취창업 교육, 진로·취업 상담, 공유 라운지 운영, 공간 대여 등 - '22년 13,773명 수료, 37명 취창업 - '23년 14,126명 수료, 56명 취창업 - '24년 13,895명 수료, 72명 취창업 - '25년 847명 수료, 8명 취창업
청년 취업준비비용 지원사업	2023.6.1.~현재	19~39세 미취업청년 ('23~'24년 19~34세)	자격증 응시료 및 면접 헤어·메이크업 비용 지원 - '23년 지원인원 223명 - '24년 지원인원 409명 - '25년 지원인원 116명
청년 면접 정장 대여 사업	2024.1.23.~현재	마포구 거주 구직 청년	면접정장 무상 대여 - '24년 대여건수 15건 - '25년 대여건수 6건
청년 도전 지원사업	2023.3.10.~현재	구직단념청년, 자립준비청년, 북한이탈청년 등 (19~34세)	구직단념 청년 발굴 및 사회활동 참여의욕 고취 프로그램 제공 - '23년 84명 참여, 72명 수료 - '24년 181명 참여, 156명 수료 - '25년 41명 참여 중

소 관 팀 장	고용정책팀장 이은영 (☎ 3153-8551) 고용사업팀장 안춘희 (☎ 3153-8691) 청년지원팀장 배수진 (☎ 3153-8641)

2025년도 행정사무감사

관광-26 (고용협력과)

요구자료 (강동오 의원)

착한 가게 지정 및 운영현황(2023.1.1.~2025.4.30.)

○ 착한가격업소 지정 현황

연번	업소명	최초지정연월	업종
1	모아	2023. 5.	한식_일반
2	헤어센스	2023. 5.	미용업
3	지후식당	2023. 5.	일식
4	카페마루	2023. 5.	기타요식업
5	양귀비짬뽕	2023. 8.	중식
6	민들레	2023. 8.	한식_일반
7	백미향	2023. 10.	중식
8	뷰티클럽	2023. 10.	기타비요식업
9	외양간	2024. 5.	한식_육류
10	망원식당	2024. 7.	한식_일반
11	장모님멸치국수	2024. 7.	한식_면류
12	스트렁큰	2024. 7.	한식_일반
13	파스타고	2024. 7.	양식
14	염색하우스	2024. 7.	기타비요식업
15	오군하우스	2024. 7.	기타비요식업
16	리우키친	2024. 10.	양식
17	천국이네	2024. 11.	한식_분식
18	맛양값	2024. 12.	한식_일반
19	유림헤어모드	2024. 12.	미용업

※ 2025년 4월 현재 착한가격업소 전체 62개소 운영

소 관 팀 장	생활경제팀장 권혜숙 (☎ 3153-8561)

2025년도 행정사무감사

관광-27 (고용협력과)

요구자료 (강동오 의원)

마포구 관내 사회적기업 현황 및 사업 분류(업태,업종)와 지원내역 (협동조합 포함) (2023.1.1.~2025.4.30.)

○ **관내 사회적기업 현황**(2025.4.기준)

총 계	예비(부처형)	예비(지역형)	인증
54	12	7	35

※ 관내 사회적기업 총 54개소로, 기업 상세 현황 및 사업분류 별도제출

○ **관내 사회적기업 지원내역**(2023.1.1.~2025.4.30.)

- 2024년 재정지원 사업 종료. 2025.4. 현재 지원기관 없음.

(단위: 원)

구분	2023년			2024년		
	합계	국비 (75%)	지방비 (시비17.5% 구비7.5%)	합계	국비 (75%)	지방비 (시비17.5% 구비7.5%)
일자리창출사업	238,807,630	179,105,724	59,701,909	23,765,440	17,824,081	5,941,361
전문인력지원사업	168,474,410	126,355,808	42,118,603	44,332,870	33.249,653	11,083,218
사업개발비지원사업	243,040,000	170,128,000	72,912,000			
지역특화사업	40,000,000	28,000,000	12,000,000			
사회보험료지원사업	40,000,000	28,000,000	12,000,000			

※ 사업별/기업별 상세 지원내역 별도제출

소 관 팀 장	고용정책팀장 이은영 (☎ 3153-8551)

2025년도 행정사무감사

관광-28 (고용협력과)

요구자료 (강동오 의원)
지역공동체 및 일자리 사업 현황(2023.1.1.~2025.4.30.)

○ 지역공동체일자리사업

연도	사업내용	신청자격	선발인원	예산액 (단위:백만원)
2023	찾아가는 일자리 발굴단사업 외 9개 사업	만 18세 이상 구민, 중위소득 70% 이하	41명	354
2024	자율형 학습공간 운영 지원 외 13개 사업		42명	363
2025	자율형 학습공간 운영 지원 외 12개 사업		20명	435

○ 동행일자리사업

연도	사업내용	신청자격	선발인원	예산액 (단위:백만원)
2023	디지털 민원 안내 도우미 외 29개 사업	만 18세 이상 구민, 중위소득 75% 이하	327명	2,374
2024	디지털 민원 안내 도우미 외 10개 사업	만 18세 이상 구민, 중위소득 80% 이하	346명	2,884
2025	디지털 민원 안내 도우미 외 10개 사업		174명	3,042

○ 매력일자리사업

연도	사업내용	신청자격	선발인원	예산액 (단위:백만원)
2023	방송콘텐츠 분야 청년일자리 외 5개 사업	만 18세 이상 서울시민	27명	627
2024	청소년 특기 개발 코디네이터 외 4개 사업		22명	693
2025	기록물 관리전문가 양성 외 2개 사업		18명	439

소 관 팀 장	고용사업팀장 안춘희 (☎ 3153-8691)

2025년도 행정사무감사

관광-28 (고용협력과)

요구자료 (강동오 의원)

청년 일자리 창출 촉진 실적(2023.1.1.~2025.4.30.)

○ 민간위탁기관 청년일자리 지원사업 및 추진실적

기관명	추진시기	사업내용	추진실적
마포청년창업 취업지원센터 나루	2023.1.~현재	ㅇ **취업지원사업** – 자기소개서·면접특강 – 현직자 직무 멘토링 – 엑셀, 구글 등 실무 특강 – 취업 이력서(프로필) 사진 촬영 ㅇ **창업지원사업** – 창업특강(사업계획서 작성, IR 피칭, 세무회계, 법률, 마케팅 등) – 1인창업가양성(강사, 디자이너 등) – 창업 멘토링 지원 ㅇ **상담지원사업** – 진로·취업·창업 상담 – MBTI, 버크만 진단 등 ㅇ **네트워크지원사업** – 청년 서포터즈 및 기자단 운영 – 공유 라운지 운영 및 공간 대관	ㅇ 2023년 – 취업: 36명 – 창업: 20명 ㅇ 2024년 – 취업: 65명 – 창업: 7명 ㅇ 2025년 – 취업: 7명 – 창업: 1명
마포구고용 복지지원센터	2023.3.~현재	ㅇ **청년도전지원사업** – 구직단념청년 자신감 향상 및 구직의욕 고취 프로그램 – 참여자 수당 및 취창업 인센티브 지급	ㅇ 2023년 – 취업: 45명 ㅇ 2024년 – 취업: 55명 – 창업: 1명

소 관 팀 장	청년지원팀장 배수진 (☎ 3153-8641)

Ⅵ 재정관리국

1. 총괄현황 ····· 545

2. 부서별 세부현황

◈ 예산정책과 ····· 547

◈ 스마트정책과 ····· 557

◈ 재무과 ····· 569

◈ 징수과 ····· 593

◈ 재산세과 ····· 603

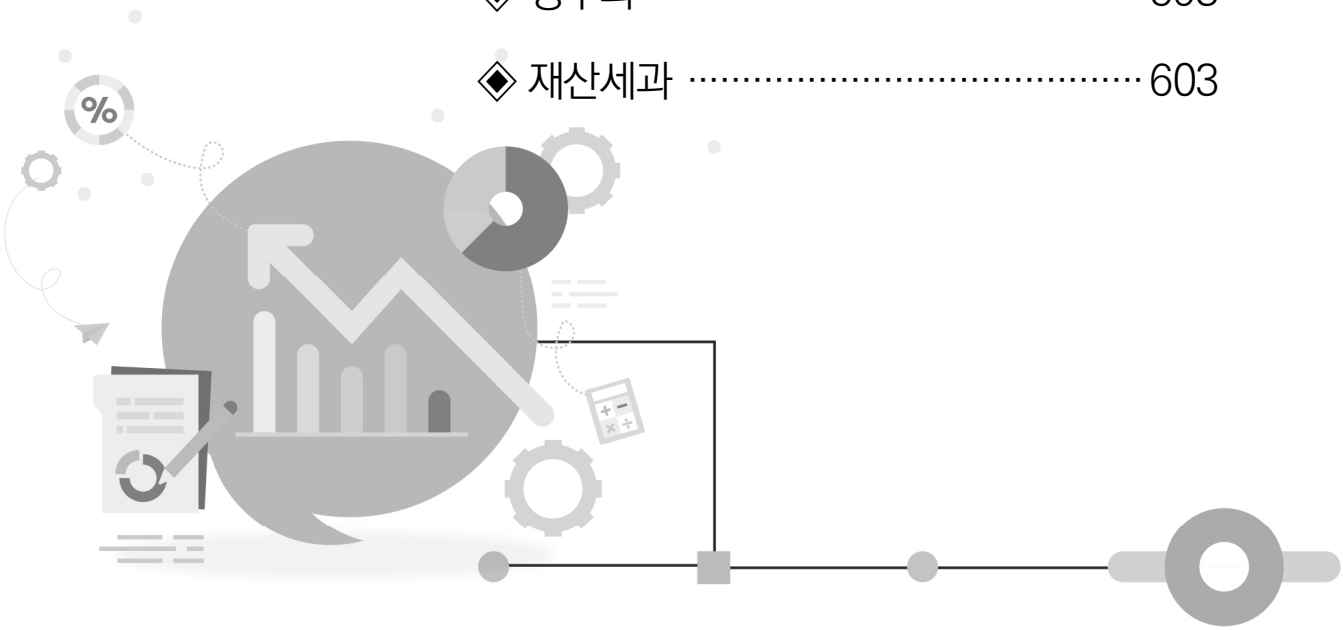

재정관리국

소관부서	연 번	내 용	의 원	Page
예산정책과	재정-01	2024회계연도 마포구 추경예산 집행현황	남해석 의원 채우진 의원	549
	재정-02	기관공통경비 집행 내역 (2024. 1. 1.~ 2025. 4. 30.)	채우진 의원	550
	재정-03	통합재정안정화 기금 운용 현황 (2024. 1. 1.~ 2025. 4. 30.)	홍지광 의원	554
	재정-04	민간 위탁 사용·수탁기관 업무추진비 집행내역 (2024. 7. 1.~ 2025. 4. 30.)	강동오 의원	556
스마트정책과	재정-05	찾아가는 디지털배움터 운영실적 (2024. 1. 1.~ 2025. 4. 30.)	안미자 의원	559
	재정-06	마포구 캐릭터(마포동이) 활용 현황 (2023. 1. 1.~ 2025. 4. 30.)	이상원 의원	568
재무과	재정-07	2024회계연도 마포구 집행잔액 현황 (2024. 1. 1.~ 2024. 12. 31.)	남해석 의원 이상원 의원 이한동 의원 채우진 의원	571
	재정-08	각 부서별 2024년도 전액 불용 처리된 사업 및 금액 (2024. 1. 1.~ 2024. 12. 31.)	강동오 의원	572
	재정-09	불용품 매각 현황 및 재사용 등 관리 현황 (2024. 1. 1.~ 2025. 4. 30.)	신종갑 의원	573
	재정-10	구유재산 세부 현황(일반.행정재산 구분), 매입 및 매각 현황,유상임대 및 사용허가 현황, 무상임대 및 사용허가(사유포함) 현황, 대부료 미납액 현황 및 체납자별 행정조치 내역 (2024. 1. 1.~ 2025. 4. 30.)	신종갑 의원	574
	재정-11	공유재산 건축물 신축 및 증축, 리모델링 공사 현황 (2020. 7. 1.~ 2024. 12. 31.)	홍지광 의원	581
	재정-12	부가가치세 부과 취소 현황 (2021. 1. 1.~ 2025. 4. 30.)	홍지광 의원	586
	재정-13	부가가치세 매입공제 현황 (2021. 1. 1.~ 2025. 4. 30.)	홍지광 의원	587

소관부서	연 번	내 용	의 원	Page
재무과	재정-14	부가가치세 경정청구 신청 및 환급 실적 현황 (2023. 1. 1.~ 2024. 12. 31.)	홍지광 의원	588
	재정-15	부가가치세 대손공제 현황 (2023. 1. 1.~ 2024. 12. 31.)	홍지광 의원	589
	재정-16	공유재산 현황 (2023. 1. 1.~ 2025. 4. 30.)	강동오 의원	590
징수과	재정-17	도로사용료 결손 현황 (2024. 1. 1.~ 2025. 4. 30.)	홍지광 의원	595
	재정-18	지방세 환급 현황 (2022. ~ 2025. 4. 30.)	이상원 의원 이한동 의원	596
	재정-19	지방세, 세외수입 징수 현황 (2022 ~ 2024)	이상원 의원 이한동 의원	598
	재정-20	사용료, 수수료, 기타 세외수입 현황 (2023. 1. 1. ~ 2025. 4. 30.)	강동오 의원	601
재산세과	재정-21	관내 기업 세무조사 내용 및 처분 결과 (2024. 1. 1.~ 2025. 4. 30.)	신종갑 의원	605

예산정책과

2025년도 행정사무감사

재정-01 (예산정책과)

요구자료 (남해석, 채우진 의원)

2024회계연도 마포구 추경예산 집행현황

- 부서명, 세부사업, 통계목, 예산액, 추경금액(회차별), 추경사유, 예산현액, 지출액, 다음연도 이월액(명시/사고), 집행잔액, 집행률(%), 미집행사유

○ 2024회계연도 마포구 추경예산 집행현황: 별도 제출

소 관 팀 장	예산팀장 김영주 (☎ 3153-8051)

2025년도 행정사무감사

재정-02 (예산정책과)

요구자료 (채우진 의원)

기관공통경비 집행 내역 (2024. 1. 1.~2025. 4. 30.)

○ 2024년도

(단위: 천원)

정책·단위·세부·편성목	예산액	집행내역	
		집행사업	집행액
합 계	687,330		581,757
건전하고 효율적인 재정 운영, 건전재정 운영, 기관공통경비의 효율적 지원, 일반운영비, **사무관리비**	260,810	소 계	253,686
		의정비 심사수당	1,330
		법무행정 임기제 면접 심사수당	280
		민선8기 5대 구정과제 액자 제작	4,970
		2024년 구정운영 여론조사 시행	44,000
		2024년 매니페스토 우수사례 경진대회 참가	350
		마포구 상징마크 제작 공모	753
		마포구 상징마크 디자인 보정 및 매뉴얼 개발	6,000
		마포구민 휴양소 건립 대상부지 선정심사 및 자문	1,210
		구청광장 휘장 조형물 도색	1,000
		내고장마포 2024년 특별판 제작 구매	19,800
		핼러윈 대비 인파관리를 위한 안전펜스 구매	16,830
		종합사회복지관 간판 재정비	2,970
		마포어르신돌봄통합센터 이사 용역	9,977
		레드로드 캐릭터 상표권 등록비	4,926
		반려동물캠핑장 조성 및 운영	19,987
		붐축제 운영	6,529
		끼리끼리길 안내판 제작 구매	13,523
		소상공인 특별 신용보증 지원사업 홍보 현수막 제작	3,000
		도화꽃길 안내판 제작 구매	13,270
		경의선 책거리 시설물 명도 강제집행	1,817
		주민편익시설 운영 사무 위탁금 원가계산 용역	2,000
		한서공영주차장 내 체육시설 및 스마트팜 조성 투자심사 컨설팅 용역	18,000
		조직개편으로 인한 부서 파티션 설치	12,861
		예산편성 관련 특근급식비	1,223
		공공기여 통합관리 시스템 구축 프로그램 구매	9,900
		직무관련 워크숍 참가비	1,180

(단위: 천원)

정책·단위·세부·편성목	예산액	집행내역	
		집행사업	집행액
		정부비축물자(차아염소산칼슘) 폐기 처리 용역	3,907
		아현시민주차장 건립비 회계감사 용역	9,250
		’23~24년 제설대책 비상근무자 특근급식비	8,296
		’24년 풍수해대비 비상근무자 특근급식비	3,327
		결핵 원격판독 수수료	9,720
		단속직원 방한화 및 방한복 구매	1,500
건전하고 효율적인 재정 운영, 건전재정 운영, 기관공통경비의 효율적 지원, 일반운영비, **공공운영비**	30,000	**소 계**	**8,078**
		서강(상수)실뿌리복지센터 공과금	2,623
		서교예술실험센터 공과금	3,681
		민원관련 안내문 발송 우편요금	1,774
건전하고 효율적인 재정 운영, 건전재정 운영, 기관공통경비의 효율적 지원, 일반운영비, **행사운영비**	81,000	**소 계**	**80,540**
		호국보훈감사축제 진행요원 용역	7,996
		사람을 보라 행사 진행요원 용역	8,206
		효도밥상 반찬공장 준공식 행사 용역	9,950
		마음담은 마포 효실천 콘서트 행사 용역	19,800
		어린이 축제 빨노파 꿈을 피워라! 행사 진행요원 용역	9,600
		레드로드 국제 스트리트 댄스페스티벌 행사 진행요원 용역	9,988
		월드컵천 환경개선 사업 준공식 행사 용역	15,000
건전하고 효율적인 재정 운영, 건전재정 운영, 기관공통경비의 효율적 지원, 여비, **국내여비**	76,020	**소 계**	**22,487**
		관외출장여비	19,637
		아동보육과 관내출장여비 부족분	570
		관광정책과 관내출장여비 부족분	2,280
건전하고 효율적인 재정 운영, 건전재정 운영, 기관공통경비의 효율적 지원, 업무추진비, **시책추진업무추진비**	54,500	**소 계**	**32,425**
		서울시 지방공무원 임용 필기시험	1,043
		서울시 교육감 보궐선거(자치행정과 및 동주민센터)	4,585
		하반기 구 주요행사 및 사업 홍보	12,997
		마포구 재난대응 안전한국훈련 추진	2,000
		효도밥상 반찬공장 준공식	157
		반찬공장 확충 등 효도밥상 확대 추진	1,959
		어린이 축제 행사관계자 간담회	493
		제17회 마포나루 새우젓축제	2,987
		마포구교구협의회, 불교사암연합회 간담회	960
		미래핵심사업 발굴	245
		행정포털 등 신규개발작업 추진 간담회	1,000
		소각제로가게 추가 설치 운영	1,999
		소각장 건립 반대 추진	500
		춤허용업소 대표자 간담회 및 관계자 회의	1,500

(단위: 천원)

정책·단위·세부·편성목	예산액	집행내역	
		집행사업	집행액
건전하고 효율적인 재정 운영, 건전재정 운영, 기관공통경비의 효율적 지원, 일반보전금, **기타보상금**	5,000	마포구 상징마크 제작 공모전 시상금	5,000
건전하고 효율적인 재정 운영, 건전재정 운영, 기관공통경비의 효율적 지원, 시설비및부대비, **시설비**	80,000	**소 계**	**79,814**
		마포장애인복지회관 외벽 간판 설치	5,650
		(가칭)마포장애인복지타운 설치 건축기획 용역	6,700
		마포 반려동물 캠핑장 조성 공사	39,824
		화합의 거리 조성 디자인 설계 용역	8,800
		양화진역사공원 내 조형물 설치 디자인 설계 용역	4,840
		조직개편으로 인한 사무실 환경개선 공사	7,900
		햇빛센터 꽃길 조성 실시설계 용역	6,100
건전하고 효율적인 재정 운영, 건전재정 운영, 기관공통경비의 효율적 지원, 자산취득비, **자산및물품취득비**	100,000	**소 계**	**99,727**
		더북데이 도서 상설판매장 제작	4,800
		소금나루도서관 맘카페 운영 물품 구매	11,390
		아현실버복지관 냉방기 구매	7,720
		R2 관광정보센터 외국인 통역용 전자기기 구매	950
		마포 반려동물 캠핑장 조성 물품 구매	3,988
		마포청년창업취업지원센터 간판 구매	4,024
		조직개편으로 인한 부서 사무기기 구매	8,517
		담배꽁초 수거함 제작 구매	35,750
		분리수거 쓰레기통 제작 구매	19,250
		민원실 신용카드 단말기 구매	440
		서강보건지소 물품보관장 구매	2,898

○ 2025년도

(단위: 천원)

정책·단위·세부·편성목	예산액	집행내역	
		집행사업	집행액
합 계	**397,000**		**80,833**
건전하고 효율적인 재정 운영, 건전재정 운영, 기관공통경비의 효율적 지원, 일반운영비, **사무관리비**	190,000	**소 계**	**42,002**
		항공기 참사 희생자 추모	**26,416**
		어린이 천문과학관 관련 제안서 평가 심사수당	**1,400**
		’ 24~25년 제설대책 비상근무자 특근급식비	**12,186**
		효도밥상 제2반찬공장 건축관련 자문수당	**1,800**
		직무관련 워크숍 참가비	**200**

(단위: 천원)

정책·단위· 세부·편성목	예산액	집행내역	
		집행사업	집행액
건전하고 효율적인 재정 운영, 건전재정 운영, 기관공통경비의 효율적 지원, 일반운영비, **공공운영비**	20,000	폐원어린이집 건물 유지비	2,000
건전하고 효율적인 재정 운영, 건전재정 운영, 기관공통경비의 효율적 지원, 일반운영비, **행사운영비**	10,000	효도밥상 제2반찬공장 준공식 행사 용역	9,614
건전하고 효율적인 재정 운영, 건전재정 운영, 기관공통경비의 효율적 지원, 여비, **국내여비**	50,000	관외출장여비	5,359
건전하고 효율적인 재정 운영, 건전재정 운영, 기관공통경비의 효율적 지원, 업무추진비, **시책추진업무추진비**	27,000		-
건전하고 효율적인 재정 운영, 건전재정 운영, 기관공통경비의 효율적 지원, 시설비및부대비, **시설비**	50,000	**소 계**	**12,000**
		서교예술실험센터 노후 냉난방기 교체	7,000
		마포중앙도서관 항온항습기용 전기설비 교체	5,000
건전하고 효율적인 재정 운영, 건전재정 운영, 기관공통경비의 효율적 지원, 자산취득비, **자산및물품취득비**	50,000	**소 계**	**9,858**
		조직개편에 따른 사무기기 구매	858
		공덕베이비시터하우스 에어샤워기 구매	9,000

소 관 팀 장	예산팀장 김영주 (☎ 3153-8051)

2025년도 행정사무감사

재정-03 (예산정책과)

요구자료 (홍지광 의원)

통합재정안정화 기금 운용 현황 (2024. 1. 1. ~ 2025. 4. 30.)

- 회계별 예탁금(회계별 통합재정안정화기금 예치액), 적용금리, 예치기간 등

○ 통합재정안정화기금 운용 현황

회계명	회계연도	예치액 (단위: 원)	예치기간	예치일	적용금리	이자수입 (단위: 원)
합 계		36,479,531,076				1,491,490,932
일반회계	2024	11,075,527,000	12개월	2024.7.17.	4.42%	489,538,293
		1,026,812,411	12개월	2024.8.26.	4.32%	44,358,296
		69,600,270	12개월	2024.9.11.	4.32%	3,006,731
	2025	347,520	12개월	2025.1.21.	4.12%	14,317
주차장특별회계	2024	5,000,000,000	7개월	2024.6.5.	4.05%	119,280,821
		5,000,000,000	12개월	2024.6.5.	4.44%	222,000,000
		5,000,000,000	12개월	2024.6.5.	4.44%	222,000,000
		5,166,056,000	12개월	2024.6.5.	4.44%	229,372,886
		661,584,749	12개월	2024.6.5.	4.44%	29,374,362
		53,852,740	12개월	2024.9.11.	4.32%	2,326,438
	2025	320,800	12개월	2025.1.21.	4.12%	13,216

회계명	회계 연도	예치액 (단위: 원)	예치 기간	예치일	적용 금리	이자수입 (단위: 원)
건축 안전 특별 회계	2024	902,163,770	12개월	2024.6.5.	4.44%	40,056,071
		1,000,000,000	12개월	2024.6.5.	4.44%	44,400,000
		62,403,995	12개월	2024.6.5.	4.44%	2,770,737
		343,539,230	12개월	2024.8.29.	4.32%	14,840,894
		11,553,459	12개월	2024.8.29.	4.32%	499,109
		1,477,590	12개월	2024.9.11.	4.32%	63,831
		485,540,000	12개월	2024.11.21.	4.27%	20,732,558
발전소 주변 지역 지원 사업 특별 회계	2024	179,848,000	7개월	2024.6.5.	4.05%	4,290,482
		24,927,462	12개월	2024.6.5.	4.44%	1,106,779
		2,203,080	12개월	2024.9.11.	4.32%	95,173
마포 농수산 물시장 특별 회계	2024	411,773,000	1개월	2024.12.6.	3.86%	1,349,938

소 관 팀 장	예산팀장 김영주 (☎ 3153-8051)

2025년도 행정사무감사

재정-04 (예산정책과)

요구자료 (강동오 의원)

민간 위탁 사용·수탁기관 업무추진비 집행 내역
(2024. 7. 1. ~ 2025. 4. 30.)

○ 민간 위탁 사용·수탁기관 업무추진비 집행 내역: 별도 제출

소 관 팀 장	보조금관리팀장 박효진 (☎ 3153-8061)

스마트정책과

2025년도 행정사무감사

재정-05 (스마트정책과)

요구자료 (안미자 의원)

찾아가는 디지털배움터 운영실적(2024.1.1.~2025.4.30.)

□ 2024년 추진 실적

○ 2024. 5. : 디지털배움터 기초 역량교육 실시

○ 2024. 7. ~ 12. : 상설 디지털배움터 운영

○ 2024년 월별/과정별 운영 현황(상설 디지털배움터)

구분	교육과정(개)	교육시간(시간)	교육인원(명)
7월	9	49.0	72
8월	24	107.0	218
9월	11	87.5	178
10월	34	135.0	326
11월	18	140.0	340
12월	5	34.0	125
총계	101	552.5	1,259

- 교육 과정 및 일정(상설 디지털배움터)

연번	교육명	교육내용	일시(교육시간)	참여인원
1	스마트폰의 이해와 활용하기	스마트폰	2024/07/17(수) ~ 2024/07/26(금)(2시간)	17명
2	디지털 배움터를 알아보자!	배움터	2024/07/17(수) ~ 2024/07/17(수)(1시간)	6명
3	왕초보 컴퓨터 배우기	컴퓨터	2024/07/17(수) ~ 2024/07/26(금)(2시간)	11명
4	스마트폰의 이해와 활용하기	스마트폰	2024/07/22(월) ~ 2024/07/31(수)(2시간)	15명
5	디지털 배움터를 알아보자!	배움터	2024/07/22(월) ~ 2024/07/22(월)(1시간)	5명
6	왕초보 컴퓨터 배우기	컴퓨터	2024/07/22(월) ~ 2024/07/31(수)(2시간)	8명
7	디지털 배움터를 알아보자!	컴퓨터	2024/07/24(수) ~ 2024/07/24(수)(1시간)	3명
8	디지털 배움터를 알아보자!	컴퓨터	2024/07/25(목) ~ 2024/07/25(목)(1시간)	3명

연번	교육명	교육내용	일시(교육시간)	참여 인원
9	디지털 배움터를 알아보자!	컴퓨터	2024/07/26(금) ~ 2024/07/26(금)(1시간)	4명
10	키오스크 어렵지 않아요!	키오스크	2024/08/02(금) ~ 2024/08/02(금)(2시간)	13명
11	키오스크 어렵지 않아요!	키오스크	2024/08/02(금) ~ 2024/08/02(금)(2시간)	7명
12	디지털 배움터를 알아보자!	배움터	2024/08/05(월) ~ 2024/08/05(월)(1시간)	2명
13	보안프로그램 이해하고 설치하기	보안 s/w	2024/08/05(월) ~ 2024/08/28(수)(1시간 30분)	12명
14	스마트폰 완전 정복	스마트폰	2024/08/05(월) ~ 2024/08/28(수)(1시간 30분)	12명
15	스마트폰 완전 정복	스마트폰	2024/08/05(월) ~ 2024/08/28(수)(1시간 30분)	20명
16	보안 프로그램 이해하고 설치하기	보안 s/w	2024/08/05(월) ~ 2024/08/28(수)(1시간 30분)	14명
17	스마트폰 기초 - 편리한 디지털 생활	스마트폰	2024/08/06(화) ~ 2024/08/06(화)(1시간)	3명
18	스마트폰의 이해와 활용하기	스마트폰	2024/08/06(화) ~ 2024/08/29(목)(1시간 30분)	20명
19	왕초보 디지털 배우기	컴퓨터	2024/08/06(화) ~ 2024/08/29(목)(1시간 30분)	18명
20	스마트폰의 이해와 활용하기	스마트폰	2024/08/06(화) ~ 2024/08/29(목)(1시간 30분)	18명
21	왕초보 디지털 배우기	컴퓨터	2024/08/06(화) ~ 2024/08/29(목)(1시간 30분)	17명
22	디지털 배움터를 알아보자!	배움터	2024/08/07(수) ~ 2024/08/07(수)(1시간)	1명
23	디지털 배움터를 알아보자!	배움터	2024/08/07(수) ~ 2024/08/07(수)(1시간)	2명
24	키오스크 어렵지 않아요!	키오스크	2024/08/09(금) ~ 2024/08/09(금)(2시간)	5명
25	키오스크 어렵지 않아요!	키오스크	2024/08/09(금) ~ 2024/08/09(금)(2시간)	10명
26	스마트폰 완전 정복	스마트폰	2024/08/12(월) ~ 2024/08/14(수)(2시간)	10명
27	스마트폰 앱을 이용한 편리한 교통 생활	스마트폰	2024/08/12(월) ~ 2024/08/14(수)(2시간)	14명
28	스마트폰 기초 - 편리한 디지털 생활	스마트폰	2024/08/16(금) ~ 2024/08/16(금)(1시간)	3명
29	스마트폰 기초 - 편리한 디지털 생활	스마트폰	2024/08/19(월) ~ 2024/08/19(월)(1시간)	4명
30	스마트폰 기초 - 편리한 디지털 생활	스마트폰	2024/08/20(화) ~ 2024/08/20(화)(1시간)	2명
31	스마트폰 기초 - 편리한 디지털 생활	스마트폰	2024/08/20(화) ~ 2024/08/20(화)(1시간)	2명
32	디지털 배움터를 알아보자!	배움터	2024/08/21(수) ~ 2024/08/21(수)(1시간)	4명
33	왕초보 디지털 배우기	컴퓨터	2024/08/23(금) ~ 2024/08/30(금)(3시간)	5명
34	처음 만나는 인공지능	AI	2024/09/02(월) ~ 2024/09/25(수)(2시간)	24명
35	처음 만나는 인공지능	AI	2024/09/02(월) ~ 2024/09/25(수)(2시간)	15명
36	나도 문서 작성 전문가-기초	문서 작성	2024/09/02(월) ~ 2024/09/02(월)(2시간 30분)	9명
37	스마트폰 완전 정복	스마트폰	2024/09/03(화) ~ 2024/09/26(목)(2시간)	26명
38	인터넷 안전하고 편리하게 사용하기	인터넷	2024/09/03(화) ~ 2024/09/26(목)(2시간)	21명
39	나도 문서 작성 전문가-기초	문서 작성	2024/09/04(수) ~ 2024/09/04(수)(2시간 30분)	4명
40	스마트폰 완전 정복	스마트폰	2024/09/06(금) ~ 2024/09/30(월)(2시간)	23명
41	왕초보 디지털 배우기	컴퓨터	2024/09/06(금) ~ 2024/09/30(월)(2시간)	13명
42	[지역특화] 인공지능! 기다려~ (AI초급)	AI	2024/09/09(월) ~ 2024/09/12(목)(2시간)	20명
43	키오스크 어렵지 않아요!	키오스크	2024/09/13(금) ~ 2024/09/13(금)(2시간)	8명
44	키오스크 어렵지 않아요!	키오스크	2024/09/20(금) ~ 2024/09/20(금)(2시간 30분)	15명
45	나도 문서 작성 전문가-기초	문서 작성	2024/10/02(수) ~ 2024/10/30(수)(2시간)	12명
46	메신저 사용하기	메신저	2024/10/02(수) ~ 2024/10/02(수)(2시간)	27명

연번	교육명	교육내용	일시(교육시간)	참여인원
47	스마트폰 완전 정복	스마트폰	2024/10/04(금) ~ 2024/10/08(화)(2시간)	30명
48	왕초보 디지털 배우기	컴퓨터	2024/10/04(금) ~ 2024/10/08(화)(2시간)	22명
49	왕초보 디지털 배우기	컴퓨터	2024/10/07(월) ~ 2024/10/07(월)(2시간)	5명
50	온라인 쇼핑 어렵지 않아요	온라인 쇼핑	2024/10/07(월) ~ 2024/10/07(월)(1시간)	5명
51	캔바로 디자인하는 미디어 콘텐츠	디자인	2024/10/08(화) ~ 2024/10/29(화)(2시간)	9명
52	왕초보 디지털 배우기	컴퓨터	2024/10/08(화) ~ 2024/10/08(화)(1시간)	2명
53	스마트폰 완전 정복	스마트폰	2024/10/08(화) ~ 2024/10/08(화)(1시간)	1명
54	왕초보 디지털 배우기	컴퓨터	2024/10/10(목) ~ 2024/10/10(목)(1시간)	2명
55	[건강보험공단] The건강보험(앱) 사용하기	어플 사용법	2024/10/10(목) ~ 2024/10/10(목)(1시간)	2명
56	처음 만나는 인공지능	AI	2024/10/10(목) ~ 2024/10/28(월)(2시간)	27명
57	처음 만나는 인공지능	AI	2024/10/10(목) ~ 2024/10/28(월)(2시간)	20명
58	스마트폰 완전 정복	스마트폰	2024/10/11(금) ~ 2024/10/29(화)(2시간)	36명
59	인터넷 안전하고 편리하게 사용하기	인터넷	2024/10/11(금) ~ 2024/10/29(화)(2시간)	29명
60	온라인 공유문서 작성과 협업하기	문서 작성	2024/10/11(금) ~ 2024/10/25(금)(2시간)	11명
61	왕초보 디지털 배우기	컴퓨터	2024/10/11(금) ~ 2024/10/11(금)(1시간)	5명
62	[건강보험공단] The건강보험(앱) 사용하기	어플 사용법	2024/10/11(금) ~ 2024/10/11(금)(1시간)	1명
63	온라인 공유문서 작성과 협업하기	문서 작성	2024/10/14(월) ~ 2024/10/28(월)(2시간)	12명
64	스마트폰 완전 정복	스마트폰	2024/10/14(월) ~ 2024/10/28(월)(2시간)	8명
65	온라인 주문하기	온라인 쇼핑	2024/10/15(화) ~ 2024/10/29(화)(2시간)	5명
66	생성형 AI 활용하기	AI	2024/10/16(수) ~ 2024/10/16(수)(3시간)	9명
67	스마트폰 인증과 활용 (본인인증 앱, 스마트한 인터넷 검색, 개인정보보호)	스마트폰	2024/10/17(목) ~ 2024/10/17(목)(1시간)	2명
68	스마트폰 인증과 활용 (본인인증 앱, 스마트한 인터넷 검색, 개인정보보호)	스마트폰	2024/10/17(목) ~ 2024/10/17(목)(1시간)	3명
69	왕초보 디지털 배우기	컴퓨터	2024/10/18(금) ~ 2024/10/18(금)(1시간)	2명
70	[찾아가는 교육 - 경로당] 처음 만나는 인공지능 (AI)	AI	2024/10/23(수) ~ 2024/10/30(수)(3시간)	10명
71	[찾아가는 교육 - 경로당] 처음 만나는 인공지능 (AI)	AI	2024/10/23(수) ~ 2024/10/30(수)(3시간)	16명
72	왕초보 디지털 배우기	컴퓨터	2024/10/23(수) ~ 2024/10/23(수)(1시간)	1명
73	스마트폰 기초 - 편리한 디지털 생활	스마트폰	2024/10/24(목) ~ 2024/10/24(목)(1시간)	3명
74	스마트폰 기초 - 편리한 디지털 생활	스마트폰	2024/10/24(목) ~ 2024/10/24(목)(1시간)	1명
75	왕초보 디지털 배우기	컴퓨터	2024/10/25(금) ~ 2024/10/25(금)(1시간)	1명
76	스마트폰 기초 - 편리한 디지털 생활	스마트폰	2024/10/31(목) ~ 2024/10/31(목)(1시간)	2명
77	스마트폰 기초 - 편리한 디지털 생활	스마트폰	2024/10/31(목) ~ 2024/10/31(목)(1시간)	3명
78	스마트폰 기초 - 편리한 디지털 생활	스마트폰	2024/10/31(목) ~ 2024/10/31(목)(1시간)	2명
79	생성형 AI 활용하기	AI	2024/11/01(금) ~ 2024/11/01(금)(3시간)	15명
80	나도 문서 작성 전문가-기초	문서 작성	2024/11/01(금) ~ 2024/11/22(금)(2시간)	13명

연번	교육명	교육내용	일시(교육시간)	참여 인원
81	스마트폰 완전 정복	스마트폰	2024/11/04(월) ~ 2024/11/08(금)(2시간)	24명
82	왕초보 디지털 배우기	컴퓨터	2024/11/04(월) ~ 2024/11/08(금)(2시간)	24명
83	나도 스프레드시트 전문-기초	엑셀	2024/11/04(월) ~ 2024/11/25(월)(2시간)	13명
84	스마트폰 인증과 활용 (본인인증 앱, 스마트한 인터넷 검색, 개인정보보호)	스마트폰	2024/11/04(월) ~ 2024/11/25(월)(2시간)	12명
85	미리캔버스로 시작하는 SNS홍보물 디자인	디자인	2024/11/05(화) ~ 2024/11/26(화)(2시간)	13명
86	스마트폰 인증과 활용 (본인인증 앱, 스마트한 인터넷 검색, 개인정보보호)	스마트폰	2024/11/05(화) ~ 2024/11/26(화)(2시간)	9명
87	[생성형AI] Chat GPT 모두의 질문에 답하다!	AI	2024/11/06(수) ~ 2024/11/06(수)(3시간)	10명
88	메신저 사용하기	메신저	2024/11/06(수) ~ 2024/11/06(수)(2시간)	22명
89	나도 문서 작성 전문가-기초	문서 작성	2024/11/06(수) ~ 2024/11/27(수)(2시간)	26명
90	왕초보 디지털 배우기	컴퓨터	2024/11/07(목) ~ 2024/11/28(목)(2시간)	14명
91	스마트폰 완전 정복	스마트폰	2024/11/11(월) ~ 2024/11/28(목)(2시간)	36명
92	인터넷 안전하고 편리하게 사용하기	인터넷	2024/11/11(월) ~ 2024/11/28(목)(2시간)	28명
93	처음 만나는 인공지능	AI	2024/11/12(화) ~ 2024/11/29(금)(2시간)	33명
94	처음 만나는 인공지능	AI	2024/11/12(화) ~ 2024/11/29(금)(2시간)	27명
95	[찾아가는 교육 - 경로당] 처음 만나는 인공지능 (AI)	AI	2024/11/20(수) ~ 2024/11/27(수)(3시간)	11명
96	[찾아가는 교육 - 경로당] 처음 만나는 인공지능 (AI)	AI	2024/11/20(수) ~ 2024/11/27(수)(3시간)	10명
97	처음 만나는 인공지능	AI	2024/12/02(월) ~ 2024/12/12(목)(2시간)	32명
98	처음 만나는 인공지능	AI	2024/12/02(월) ~ 2024/12/12(목)(2시간)	25명
99	나도 문서 작성 전문가-기초	문서 작성	2024/12/04(수) ~ 2024/12/11(수)(2시간)	18명
100	메신저 사용하기	메신저	2024/12/06(금) ~ 2024/12/06(금)(2시간)	23명
101	메신저 사용하기	메신저	2024/12/12(목) ~ 2024/12/12(목)(2시간)	27명

ㅇ 찾아가는 디지털배움터 운영 현황

일자	내용
2024. 9.	성산2동 저소득 독거노인 디지털교육 실시
2024. 9.	2024년 제5회 합정동 꿈의축제 '키오스크 체험부스' 운영 지원
2024. 10.	제12회 신수철리 마을장터
2024. 11.	효도밥상 경로당(4개소) 키오스크 활용 등 '찾아가는 디지털배움터' 운영 4개소: 망원실뿌리복지센터 (11.7.) 공덕실뿌리복지센터 (11.20.) 여성동행센터 1층 (11.21.) 아현실뿌리복지센터 (11.22.)

- 시립마포노인종합복지관(창전동 140)

연번	교육명	교육내용	일시(교육시간)	참여인원
1	실생활 디지털활용2	디지털 기기 및 기술활용	2024/08/20(화) ~ 2024/08/27(화)(2시간)	9명
2	실생활 디지털활용1	디지털 기기 및 기술활용	2024/08/20(화) ~ 2024/08/27(화)(2시간)	13명
3	카카오톡 활용 특강2	카카오톡	2024/08/22(목) ~ 2024/08/29(목)(1시간 30분)	14명
4	카카오톡 활용 특강1	카카오톡	2024/08/22(목) ~ 2024/08/29(목)(1시간)	14명
5	인터넷 활용 특강1	인터넷	2024/08/22(목) ~ 2024/08/29(목)(1시간 30분)	15명
6	인터넷 활용 특강2	인터넷	2024/08/22(목) ~ 2024/08/29(목)(1시간 30분)	10명
7	스마트폰 왕초보특강	스마트폰	2024/09/03(화) ~ 2024/09/10(화)(2시간)	12명
8	스마트폰 왕초보특강	스마트폰	2024/09/03(화) ~ 2024/09/10(화)(2시간)	14명
9	카카오톡 활용 특강1	카카오톡	2024/09/05(목) ~ 2024/09/12(목)(1시간)	12명
10	인터넷 활용특강1	인터넷	2024/09/05(목) ~ 2024/09/12(목)(1시간 30분)	12명
11	인터넷 활용 특강2	인터넷	2024/09/05(목) ~ 2024/09/12(목)(1시간 30분)	7명
12	카카오톡 활용 특강 2	카카오톡	2024/09/05(목) ~ 2024/09/12(목)(1시간 30분)	14명
13	스마트폰 왕초보특강	스마트폰	2024/09/24(화) ~ 2024/09/24(화)(2시간)	7명
14	스마트폰 왕초보특강	스마트폰	2024/09/24(화) ~ 2024/09/24(화)(2시간)	11명
15	카카오톡 활용특강2	카카오톡	2024/09/26(목) ~ 2024/09/26(목)(1시간 30분)	5명
16	카카오톡 활용특강1	카카오톡	2024/09/26(목) ~ 2024/09/26(목)(1시간)	5명
17	인터넷 활용특강1	인터넷	2024/09/26(목) ~ 2024/09/26(목)(1시간 30분)	7명
18	인터넷 활용특강2	인터넷	2024/09/26(목) ~ 2024/09/26(목)(1시간 30분)	6명
19	스마트폰 왕초보특강	스마트폰	2024/10/08(화) ~ 2024/10/22(화)(2시간)	12명
20	스마트폰 왕초보특강	스마트폰	2024/10/08(화) ~ 2024/10/22(화)(2시간)	14명
21	카카오톡 활용 특강2	카카오톡	2024/10/10(목) ~ 2024/10/24(목)(1시간 30분)	11명
22	카카오톡 활용특강1	카카오톡	2024/10/10(목) ~ 2024/10/24(목)(1시간)	13명
23	인터넷 활용특강2	인터넷	2024/10/10(목) ~ 2024/10/24(목)(1시간 30분)	13명
24	인터넷 활용특강1	인터넷	2024/10/10(목) ~ 2024/10/24(목)(1시간 30분)	11명
25	스마트폰 왕초보특강	스마트폰	2024/10/29(화) ~ 2024/10/29(화)(2시간)	9명
26	스마트폰 왕초보특강	스마트폰	2024/10/29(화) ~ 2024/10/29(화)(2시간)	10명
27	카카오톡활용특강2	카카오톡	2024/10/31(목) ~ 2024/10/31(목)(1시간 30분)	8명
28	인터넷활용특강2	인터넷	2024/10/31(목) ~ 2024/10/31(목)(1시간 30분)	12명
29	인터넷활용특강1	인터넷	2024/10/31(목) ~ 2024/10/31(목)(1시간 30분)	13명
30	카카오톡활용특강1	카카오톡	2024/10/31(목) ~ 2024/10/31(목)(1시간)	8명
31	스마트폰 왕초보특강	스마트폰	2024/11/05(화) ~ 2024/11/19(화)(2시간)	13명
32	스마트폰 왕초보특강	스마트폰	2024/11/05(화) ~ 2024/11/19(화)(2시간)	10명
33	카카오톡 활용 특강 2	카카오톡	2024/11/07(목) ~ 2024/11/21(목)(1시간 30분)	10명
34	인터넷 활용 특강 2	인터넷	2024/11/07(목) ~ 2024/11/21(목)(1시간 30분)	12명
35	인터넷 활용 특강1	인터넷	2024/11/07(목) ~ 2024/11/21(목)(1시간 30분)	11명
36	카카오톡활용특강1	카카오톡	2024/11/07(목) ~ 2024/11/21(목)(1시간)	8명
37	스마트폰 왕초보특강	스마트폰	2024/11/26(화) ~ 2024/11/26(화)(2시간)	9명
38	스마트폰 왕초보특강	스마트폰	2024/11/26(화) ~ 2024/11/26(화)(2시간)	10명
39	인터넷 활용 특강1	인터넷	2024/11/28(목) ~ 2024/11/28(목)(1시간 30분)	11명

연번	교육명	교육내용	일시(교육시간)	참여 인원
40	카카오톡 활용 특강1	카카오톡	2024/11/28(목) ~ 2024/11/28(목)(1시간)	14명
41	카카오톡 활용 특강 2	카카오톡	2024/11/28(목) ~ 2024/11/28(목)(1시간 30분)	10명
42	인터넷 활용 특강 2	인터넷	2024/11/28(목) ~ 2024/11/28(목)(1시간 30분)	14명
43	스마트폰 왕초보특강	스마트폰	2024/12/03(화) ~ 2024/12/10(화)(2시간)	14명
44	스마트폰 왕초보특강	스마트폰	2024/12/03(화) ~ 2024/12/10(화)(2시간)	10명
45	인터넷 활용 특강1	인터넷	2024/12/05(목) ~ 2024/12/12(목)(1시간 30분)	11명
46	인터넷 활용 특강 2	인터넷	2024/12/05(목) ~ 2024/12/12(목)(1시간)	13명
47	카카오톡 활용 특강 1	카카오톡	2024/12/05(목) ~ 2024/12/12(목)(1시간)	13명
48	카카오톡 활용 특강2	카카오톡	2024/12/05(목) ~ 2024/12/12(목)(1시간 30분)	11명

- 마포평생학습관 아현분관(아현동 602-1)

연번	교육명	교육내용	일시(교육시간)	참여 인원
1	스마트폰의 이해와 활용하기	스마트폰	2024/08/22(목) ~ 2024/08/29(목)(2시간)	7명
2	스마트폰의 이해와 활용하기	스마트폰	2024/08/22(목) ~ 2024/08/29(목)(2시간)	8명
3	스마트폰의 이해와 활용하기	스마트폰	2024/08/23(금) ~ 2024/08/30(금)(2시간)	4명
4	스마트폰의 이해와 활용하기	스마트폰	2024/08/23(금) ~ 2024/08/30(금)(2시간)	8명
5	스마트폰 완전 정복	스마트폰	2024/09/05(목) ~ 2024/09/26(목)(2시간)	9명
6	스마트폰의 이해와 활용하기	스마트폰	2024/09/05(목) ~ 2024/09/26(목)(2시간)	9명
7	스마트폰 완전 정복	스마트폰	2024/09/09(월) ~ 2024/09/27(금)(2시간)	8명
8	스마트폰 완전 정복	스마트폰	2024/09/09(월) ~ 2024/09/27(금)(2시간)	7명
9	스마트폰 완전 정복	스마트폰	2024/10/04(금) ~ 2024/10/25(금)(2시간)	5명
10	스마트폰 완전 정복	스마트폰	2024/10/04(금) ~ 2024/10/25(금)(2시간)	6명
11	스마트폰 완전 정복	스마트폰	2024/10/10(목) ~ 2024/10/29(화)(2시간)	8명
12	스마트폰 완전 정복	스마트폰	2024/10/10(목) ~ 2024/10/31(목)(2시간)	8명
13	[지역특화] 내 손안에 서울페이(서울페이플러스)	어플 사용법	2024/11/01(금) ~ 2024/11/29(금)(2시간)	9명
14	키오스크 어렵지 않아요!	키오스크	2024/11/07(목) ~ 2024/11/28(목)(2시간)	8명
15	키오스크 어렵지 않아요!	키오스크	2024/11/07(목) ~ 2024/11/28(목)(2시간)	7명

- 우리마포복지관(대흥동 주민센터, 신촌로26길10)

연번	교육명	교육내용	일시(교육시간)	참여 인원
1	스마트폰 기초 - 편리한 디지털 생활	스마트폰	2024/08/13(화) ~ 2024/08/27(화)(2시간 30분)	10명
2	스마트폰 기초 - 편리한 디지털 생활	스마트폰	2024/08/13(화) ~ 2024/08/27(화)(2시간 30분)	7명
3	나도 유튜브 크리에이터1(기초)	유튜브	2024/08/13(화) ~ 2024/08/27(화)(2시간 30분)	8명
4	나도 유튜브 크리에이터1(기초)	유튜브	2024/08/22(목) ~ 2024/08/30(금)(2시간 30분)	10명
5	스마트폰 기초 - 편리한 디지털 생활	스마트폰	2024/08/22(목) ~ 2024/08/30(금)(2시간 30분)	7명
6	스마트폰 기초 - 편리한 디지털 생활	스마트폰	2024/08/22(목) ~ 2024/08/30(금)(2시간 30분)	9명
7	스마트폰 기초 - 편리한 디지털 생활	스마트폰	2024/09/03(화) ~ 2024/09/24(화)(2시간 30분)	8명
8	스마트폰 기초 - 편리한 디지털 생활	스마트폰	2024/09/03(화) ~ 2024/09/24(화)(2시간 30분)	10명

연번	교육명	교육내용	일시(교육시간)	참여 인원
9	나도 유튜브 크리에이터1(기초)	유튜브	2024/09/03(화) ~ 2024/09/24(화)(2시간 30분)	9명
10	스마트폰 기초- 편리한 디지털 생활	스마트폰	2024/09/05(목) ~ 2024/09/26(목)(2시간 30분)	7명
11	스마트폰 기초- 편리한 디지털 생활	스마트폰	2024/09/05(목) ~ 2024/09/26(목)(2시간 30분)	7명
12	나도 유튜브 크리에이터2(활용)	유튜브	2024/09/05(목) ~ 2024/09/26(목)(2시간 30분)	7명
13	픽슬러로 전문가처럼 이미지 제작하기	이미지 제작	2024/09/20(금) ~ 2024/09/20(금)(2시간 30분)	5명
14	스마트폰의 이해와 활용하기	스마트폰	2024/09/20(금) ~ 2024/09/20(금)(2시간 30분)	8명
15	스마트폰의 이해와 활용하기	스마트폰	2024/09/20(금) ~ 2024/09/20(금)(2시간 30분)	8명
16	스마트폰의 이해와 활용하기	스마트폰	2024/10/08(화) ~ 2024/10/29(화)(2시간 30분)	10명
17	스마트폰을 활용한 안전한 금융거래	금융 어플	2024/10/08(화) ~ 2024/10/29(화)(2시간 30분)	13명
18	나도 유튜브 크리에이터1(기초)	유튜브	2024/10/08(화) ~ 2024/10/29(화)(2시간 30분)	11명
19	스마트폰의 이해와 활용하기	스마트폰	2024/10/10(목) ~ 2024/10/31(목)(2시간 30분)	6명
20	스마트폰 앱을 이용한 편리한 교통 생활	교통 어플	2024/10/10(목) ~ 2024/10/31(목)(2시간 30분)	5명
21	나도 유튜브 크리에이터2(활용)	유튜브	2024/10/10(목) ~ 2024/10/31(목)(2시간 30분)	9명
22	[지역특화] 내 손안에 서울페이 (서울페이플러스)	서울페이 어플 사용법	2024/11/05(화) ~ 2024/11/26(화)(2시간)	10명
23	스마트폰의 이해와 활용하기	스마트폰	2024/11/05(화) ~ 2024/11/26(화)(2시간 30분)	12명
24	나도 유튜브 크리에이터1(기초)	유튜브	2024/11/05(화) ~ 2024/11/26(화)(2시간)	13명
25	[지역특화] 내 손안에 서울페이 (서울페이플러스)	서울페이 어플 사용법	2024/11/07(목) ~ 2024/11/28(목)(2시간)	8명
26	스마트폰의 이해와 활용하기	스마트폰	2024/11/07(목) ~ 2024/11/28(목)(2시간 30분)	10명
27	나도 유튜브 크리에이터1(기초)	유튜브	2024/11/07(목) ~ 2024/11/28(목)(2시간)	10명

- 하늘가족교회(신수동 256-1)

연번	교육명	교육내용	일시(교육시간)	참여 인원
1	스마트폰의 이해와 활용하기	스마트폰	2024/09/11(수) ~ 2024/09/25(수)(2시간)	11명
2	생성형 AI 활용하기	AI	2024/11/13(수) ~ 2024/11/20(수)(2시간)	11명

- 삼성스토어 홍대점(동교동 156-4)

연번	교육명	교육내용	일시(교육시간)	참여 인원
1	[삼성전자 협업 X 도심 디지털 소풍] 스마트 아카데미 AI 교육 및 갤럭시 스튜디오 체험	AI, 스마트폰	2024/11/21(목)(1시간 30분)	9명
2	[삼성전자 협업 X 도심 디지털 소풍] 스마트 아카데미 AI 교육 및 갤럭시 스튜디오 체험	AI, 스마트폰	2024/11/28(목)(1시간 30분)	8명
3	[삼성전자 협업 X 도심 디지털 소풍] 스마트 아카데미 AI 교육 및 갤럭시 스튜디오 체험	AI, 스마트폰	2024/12/05(목)(1시간 30분)	8명

- 성산2동 주민센터(9월)(성산동 603)

연번	교육명	교육내용	일시(교육시간)	참여인원
1	키오스크 어렵지 않아요!	키오스크	2024/09/03(수)(1시간 30분)	19명

- 효도밥상 경로당(11월)

구분	교육명(개)	교육시간(시간)	교육인원(명)
망원실뿌리복지센터	1	1	22
공덕실뿌리복지센터	1	1	11
여성동행센터	1	1	25
아현실뿌리복지센터	1	1	17

- 교육 과정 및 일정(효도밥상 경로당(11월))

연번	교육명	교육내용	일시(교육시간)	참여인원
1	키오스크 어렵지 않아요!	키오스크	2024/11/07(목)(1시간)	22명
2	키오스크 어렵지 않아요!	키오스크	2024/11/20(수)(1시간)	11명
3	키오스크 어렵지 않아요!	키오스크	2024/11/21(목)(1시간)	25명
4	키오스크 어렵지 않아요!	키오스크	2024/11/22(금)(1시간)	17명

▢ 2025년 추진 실적

ㅇ 2025. 3. ~ 4. : 디지털배움터 기초 역량교육 실시

ㅇ 2025년 월별/과정별 운영 현황(상설 디지털배움터)

구분	교육과정(개)	교육시간(시간)	교육인원(명)
3월	20	40	306
4월	16	32	208
총계	36	72	514

- 교육 과정 및 일정(상설 디지털배움터)

연번	교육명	교육내용	일시(교육시간)	참여인원
1	소중한 정보를 백업 및 복구하기	자료 백업	2025/03/04(화) (2시간)	19명
2	스마트하게 결제하기(삼성페이)	온라인 금융	2025/03/05(수) (2시간)	18명
3	모바일 건강보험증 및 신분증(PASS 앱)	본인 인증	2025/03/06(목) (2시간)	20명
4	실생활 키오스크 활용하기(기초)	키오스크	2025/03/07(금) (2시간)	21명

연번	교육명	교육내용	일시(교육시간)	참여인원
5	실생활 키오스크 활용하기(심화)	키오스크	2025/03/10(월) (2시간)	17명
6	스마트하게 카카오톡 사용하기(기초)	카카오톡	2025/03/11(화) (2시간)	14명
7	스마트하게 카카오톡 사용하기(중급)	카카오톡	2025/03/12(수) (2시간)	16명
8	스마트하게 카카오톡 사용하기(심화)	카카오톡	2025/03/13(목) (2시간)	18명
9	스마트하게 여행하기(지도)	어플 사용법	2025/03/14(금) (2시간)	17명
10	스마트하게 예약하기(식당)	어플 사용법	2025/03/17(월) (2시간)	13명
11	스마트하게 예약하기(교통)	어플 사용법	2025/03/18(화) (2시간)	12명
12	스마트하게 택시잡기(카카오택시)	어플 사용법	2025/03/19(수) (2시간)	16명
13	스마트하게 예약하기(숙소)	어플 사용법	2025/03/20(목) (2시간)	15명
14	스마트하게 일정관리하기(캘린더)	어플 사용법	2025/03/21(금) (2시간)	11명
15	스마트하게 자산관리하기(모바일 뱅킹)	온라인 금융	2025/03/24(월) (2시간)	17명
16	스마트하게 쇼핑하기(쿠팡)	온라인 쇼핑	2025/03/25(화) (2시간)	13명
17	배달음식 주문하기(배달의 민족)	어플 사용법	2025/03/26(수) (2시간)	12명
18	스마트하게 중고거래하기(당근마켓)	어플 사용법	2025/03/27(목) (2시간)	10명
19	스마트하게 활용하기(인터넷)	인터넷	2025/03/28(금) (2시간)	13명
20	스마트하게 유튜브 활용하기(기초)	유튜브	2025/03/31(월) (2시간)	14명
21	스마트하게 유튜브 활용하기(심화)	유튜브	2025/04/01(화) (2시간)	12명
22	스마트하게 외국어 공부하기(듀오링고)	어플 사용법	2025/04/02(수) (2시간)	13명
23	스마트하게 생활하기(주변기기)	디지털 기기	2025/04/03(목) (2시간)	12명
24	스마트폰 사진촬영(기초)	어플 사용법	2025/04/04(금) (2시간)	12명
25	스마트폰 사진편집(심화)	어플 사용법	2025/04/07(월) (2시간)	15명
26	스마트폰 영상촬영(기초)	어플 사용법	2025/04/08(화) (2시간)	11명
27	스마트폰 영상편집(중급)	어플 사용법	2025/04/09(수) (2시간)	12명
28	스마트폰 영상편집(심화)	어플 사용법	2025/04/10(목) (2시간)	10명
29	디자인플랫폼 사용하기	디자인	2025/04/11(금) (2시간)	13명
30	스마트하게 SNS 사용하기	SNS	2025/04/14(월) (2시간)	16명
31	유튜브 채널 만들기	유튜브	2025/04/15(화) (2시간)	11명
32	블로그 만들기	블로그	2025/04/16(수) (2시간)	12명
33	인공지능 비서 활용하기(빅스비)	어플 사용법	2025/04/17(목) (2시간)	15명
34	생성형AI 탐색하기	AI	2025/04/18(금) (2시간)	16명
35	생성형AI 이해하기	AI	2025/04/21(월) (2시간)	16명
36	AI 활용하기(Chat GPT)	AI	2025/04/22(화) (2시간)	12명

소 관 팀 장	디지털정책팀장 유연신 (☎ 3153-8411)

2025년도 행정사무감사

재정-06 (스마트정책과)

요구자료	(이상원 의원)
마포구 캐릭터(마포동이) 활용 현황 (2023. 1. 1. ~ 2025. 4. 30.) - 마포동이를 활용하는 사업 관련 부서명, 사업명, 예산현황 및 활용방법	

○ 해당 기간 내 마포구 캐릭터(마포동이) 활용 내역 없음

소 관 팀 장	디지털정책팀장 유연신 (☎ 3153-8411)

재무과

2025년도 행정사무감사

재정-07 (재무과)

요구자료 (남해석, 이상원, 이한동, 채우진 의원)

2024회계연도 마포구 집행잔액 현황 (2024. 1. 1. ~ 2024. 12. 31.)

※ 일반회계, 특별회계 구분

1) 불용률 50%이상, 1,000만원 이상 사업
 - 부서명, 세부사업명, 통계목, 예산현액, 불용액, 불용사유

2) 전액불용, 1,000만원 이상 사업
 - 부서명, 세부사업명, 통계목, 예산현액, 불용액, 불용사유

○ 2024회계연도 마포구 집행잔액 현황: 별도 제출

소 관 팀 장	지출팀장 신영자 (☎ 3153-8631)

2025년도 행정사무감사

재정-08 (재무과)

요구자료 (강동오 의원)

각 부서별 2024년도 전액 불용 처리된 사업 및 금액
(2024. 1. 1. ~ 2024. 12. 31.)

○ 2024회계연도 전액 불용 처리된 사업 현황

연번	회계구분	부서명	세부사업명	예산현액	집행액	비고
1	일 반 회 계	교육정책과 (현 교육청소년과)	고려대학교 영재교육원 학생선발 지원	5,750,000	-	
2	일 반 회 계	장애인사회보장과 (현 장애인복지과)	중증장애인 야간순회방문서비스	64,922,000	-	
3	일 반 회 계	어르신동행과	로봇활용 어르신돌봄 사업	31,300,000	-	
4	일 반 회 계	가족행복지원과 (현 가족정책과)	청소년부모 아동양육비 지원사업	2,600,000	-	
5	일 반 회 계	아동보육과 (현 가족정책과)	지역아동센터 난방비 추가 지원	1,179,000	-	
6	일 반 회 계	아동보육과 (현 보육정책과)	방과후 보육료(시비보조)	25,410,000	-	
7	일 반 회 계	예산정책과	미래핵심사업 발굴	150,000,000	-	
8	일 반 회 계	주택상생과	재개발 정비계획 수립 및 정비구역 지정 추진	207,767,500	-	
9	일 반 회 계	주택상생과	모아타운 관리계획 수립 추진	138,300,000	-	
10	일 반 회 계	맑은환경과	슬레이트 처리지원사업	7,040,000	-	
11	일 반 회 계	부동산정보과	개발이익환수제 추진	3,000,000	-	

소 관 팀 장	지출팀장 신영자 (☎ 3153-8631)

2025년도 행정사무감사

재정-09 (재무과)

요구자료 (신종갑 의원)

불용품 매각 현황 및 재사용 등 관리 현황 (2024. 1. 1. ~ 2025. 4. 30.)

- 매각 물품, 매각 금액 등

○ 불용물품 매각 현황

(단위: 천원)

연번	매각일	불용물품 내역	금액
총계			85,408
1	2024-01-25	관용차량 매각(대형 화물 메가트럭)	11,090
2	2024-03-07	관용차량 매각(대형 화물 신정진공노면청소차)	16,790
3	2024-08-07	관용차량 폐차 매각(소형 화물 포터Ⅱ)	1,270
4	2024-08-07	관용차량 폐차 매각(소형 화물 포터Ⅱ)	1,230
5	2024-08-07	관용차량 폐차 매각(소형 화물 포터Ⅱ)	1,230
6	2024-08-08	관용차량 폐차 매각(중형 화물 포터Ⅱ)	1,343
7	2024-08-08	관용차량 폐차 매각(중형 화물 이-마이티)	1,820
8	2024-08-08	관용차량 폐차 매각(중형 화물 마이티 2.5톤덤프)	3,433
9	2024-08-08	관용차량 폐차 매각(소형 화물 포터Ⅱ)	1,323
10	2024-09-03	관용차량 폐차 매각(중형 화물 이-마이티)	1,650
11	2024-09-03	관용차량 폐차 매각(대형 화물 카고 크레인 트럭)	11,100
12	2024-10-28	관용차량 폐차 매각(대형 화물 천연가스살수차)	7,666
13	2024-12-11	2024년 정기불용물품 매각	5,000
14	2024-12-30	관용차량 폐차 매각(중형 승합 스타렉스)	1,230
15	2024-12-31	관용차량 폐차 매각(중형 화물 이-마이티)	2,150
16	2024-12-31	관용차량 폐차 매각(중형 화물 마이티큐티)	2,210
17	2025-03-27	관용차량 매각(소형 승용 프라이드 하이브리드)	2,223
18	2025-04-17	관용차량 폐차조건 매각(중형 화물 유니목400)	9,530
19	2025-04-18	관용차량 폐차조건 매각(중형 화물 마이티2.5톤덤프)	3,120

○ 재사용 현황 : 없음

소 관 팀 장	계약팀장 전영완 (☎ 3153-8621)

2025년도 행정사무감사

재정-10 (재무과)

요구자료 (신종갑 의원)

구유재산 세부 현황(일반, 행정재산 구분), 매입 및 매각 현황, 유상임대 및 사용허가 현황, 무상임대 및 사용허가(사유포함)현황, 대부료 미납액 현황 및 체납자별 행정조치 내역

○ 구유재산 세부 현황(일반, 행정재산 구분) ※ 세부내역 별도 파일 제출

(2025. 4. 30. 기준, 단위: ㎡)

구 분	합 계		구유재산			
			행정재산		일반재산	
	건 물	토 지	건 물	토 지	건 물	토 지
동/필지	186	4,027	185	3,819	1	208
(연)면적	295,446	1,962,316	294,537	1,931,044	909	31,272

○ 매입 및 매각현황 ※ 매입현황 없음

(2024. 1. 1. ~ 2025. 4. 30.)

소유	소재지	지목	면적(㎡)	매각방법	매수자	근거법령	매각금(원)	계약일
계	구유 3건(214.5㎡), 시유 4건(209.35㎡)						7,676,596,840	
구유	아현동 570-96	대지	14	수의	토지점유자 (前대부대상자)	마포구 공유재산 및 물품 관리 조례 제36조제2호 (수의계약으로 매각할 수 있는 경우)	185,788,710	'24.01.03.
	아현동 570-93	대지	16	수의			163,659,030	'24.04.04.
	합정동 381-37	도로	184.5	수의	도시정비형 재개발사업 시행자 ※합정7재정비촉진구역	도시 및 주거환경정비법 제98조제4항 (국유·공유재산의 처분 등)	3,586,454,300	'24.11.29.
시유	공덕동 255-8	도로	2.35	수의	도시정비형 재개발사업 시행자 ※마포로 제1구역 제4-8지구		86,590,000	'24.03.12.
	산수동 82-43	도로	11	수의	도시정비형 재개발사업 시행자 ※신촌지역(마포)4-15지구		192,603,470	'24.08.22.
	산수동 84-14	도로	191	수의			3,344,296,530	'24.08.22.
	산수동 84-16	도로	5	수의			117,204,800	'25.04.15.

○ 유상임대(대부) 및 사용허가 토지현황 (2024. 1. 1. ~ 2025. 4. 30.)

구 분	계	대부(임대)	사용허가
토지	218	54건(6필지)	164건(89필지)
건물	51	-	51건(11동)

- 유상 대부(임대) 토지현황(일반재산)

연번	재산관리관	소 재 지	지목	면적(㎡)	건수
계					54
1	재 무 과	서울특별시 마포구 공덕동 7-225	대	10	2
2		서울특별시 마포구 공덕동 112-10	공원	5	3
3		서울특별시 마포구 공덕동 115-1	공원	3	3
4		서울특별시 마포구 공덕동 256-6	공원	2,536.9	44
5		서울특별시 마포구 상수동 92-14	공원	26	1
6		서울특별시 마포구 합정동 400-12	공원	86	1

- 유상 사용허가 토지현황(행정재산)

연번	재산관리관	소 재 지	지목	면적(㎡)	건수
계					164
1	문화예술과	서울특별시 마포구 합정동 142-1	대	478.0	1
2	공원녹지과	서울특별시 마포구 공덕동 477-1	공원	740.2	1
3		서울특별시 마포구 도화동 540-0	공원	1,556.6	1
4		서울특별시 마포구 마포동 350-5	공원	617.9	1
5		서울특별시 마포구 서교동 359-0	공원	2,230.1	2
6		서울특별시 마포구 서교동 493	공원	3,921.8	1
7		서울특별시 마포구 망원동 517-1	대	318.7	1
8		서울특별시 마포구 상암동 1611	공원	3,828.6	1
9		서울특별시 마포구 상암동 1631	공원	3,136.7	1
10		서울특별시 마포구 상암동 1694-2	공원	538.9	1
11		서울특별시 마포구 상암동 1695-1	공원	877.8	2
12		서울특별시 마포구 상암동 1695-2	공원	850.6	1
13		서울특별시 마포구 상암동 1715-2	공원	1,458.9	1
14		서울특별시 마포구 상암동 1715-3	공원	1,150.7	2
15		서울특별시 마포구 상암동 1715-4	공원	1,471.7	1
16		서울특별시 마포구 상암동 1715-6	공원	1,879.1	1
17		서울특별시 마포구 상암동 1715-7	공원	1,273.1	1
18		서울특별시 마포구 상암동 1715-19	공원	389.4	1
19		서울특별시 마포구 상암동 1715-24	공원	1,189.3	1
20		서울특별시 마포구 상암동 1715-25	공원	2,761.6	3
21		서울특별시 마포구 상암동 1723-1	공원	335.4	1
22		서울특별시 마포구 상암동 1723-2	공원	783.9	1
23		서울특별시 마포구 상암동 1724-1	공원	428.2	1
24		서울특별시 마포구 상암동 1725-1	공원	1,010.2	1
25		서울특별시 마포구 상암동 1730-1	공원	1,119.5	1

26		서울특별시 마포구 상암동 1731-1	공원	3,673.4	1
27		서울특별시 마포구 상암동 1731-3	공원	3,181.6	1
28		서울특별시 마포구 상암동 1735	공원	17,640.3	1
29		서울특별시 마포구 상암동 1745	대	1,542.2	1
30		서울특별시 마포구 상암동 1746	공원	12,421.7	2
31		서울특별시 마포구 상암동 1754-1	공원	1,469.0	2
32		서울특별시 마포구 상암동 1758-8	공원	2,935.4	1
33		서울특별시 마포구 창전동 445	공원	758.0	1
34		서울특별시 마포구 아현동 354-49	도로	9,431.7	4
35		서울특별시 마포구 아현동 570-64	구거	104.0	1
36		서울특별시 마포구 공덕동 1-4	도로	623.0	1
37		서울특별시 마포구 공덕동 4-68	도로	3.0	1
38		서울특별시 마포구 공덕동 7-239	도로	3.0	1
39		서울특별시 마포구 공덕동 11-291	도로	59.0	1
40		서울특별시 마포구 공덕동 80-1	구거	631.0	9
41		서울특별시 마포구 공덕동 111-24	도로	12.0	1
42		서울특별시 마포구 공덕동 112-7	구거	414.0	3
43		서울특별시 마포구 공덕동 112-15	구거	452.0	2
44		서울특별시 마포구 공덕동 113-33	구거	143.0	1
45		서울특별시 마포구 공덕동 113-34	구거	69.0	1
46		서울특별시 마포구 공덕동 113-35	구거	91.0	1
47		서울특별시 마포구 공덕동 240-12	구거	3,025.6	4
48		서울특별시 마포구 신공덕동 2-649	도로	2,426.0	2
49		서울특별시 마포구 도화동 53-1	도로	526.6	2
50		서울특별시 마포구 도화동 79-1	도로	506.4	1
51		서울특별시 마포구 도화동 242-1	도로	1,184.5	9
52	보행행정과	서울특별시 마포구 도화동 323-1	도로	58.5	1
53		서울특별시 마포구 도화동 325-1	도로	683.8	9
54		서울특별시 마포구 도화동 332-1	도로	47.3	1
55		서울특별시 마포구 대흥동 10-1	도로	502.0	1
56		서울특별시 마포구 대흥동 13-55	도로	1,908.0	2
57		서울특별시 마포구 대흥동 13-128	도로	5,186.1	1
58		서울특별시 마포구 대흥동 30-5	구거	945.0	2
59		서울특별시 마포구 대흥동 509-1	도로	780.0	2
60		서울특별시 마포구 대흥동 553-1	도로	218.0	4
61		서울특별시 마포구 염리동 106-1	도로	311.0	1
62		서울특별시 마포구 염리동 106-4	도로	2,974.0	2
63		서울특별시 마포구 염리동 106-9	도로	952.0	1
64		서울특별시 마포구 노고산동 12-129	도로	476.0	4
65		서울특별시 마포구 노고산동 33-24	도로	17,094.7	3
66		서울특별시 마포구 노고산동 33-40	도로	6,007.8	2
67		서울특별시 마포구 신수동 101-10	도로	707.0	1
68		서울특별시 마포구 창전동 12-17	도로	268.0	3
69		서울특별시 마포구 창전동 12-53	도로	58.0	1

70		서울특별시 마포구 창전동 246-6	도로	618.0	1
71		서울특별시 마포구 창전동 329-1	도로	2,079.0	5
72		서울특별시 마포구 상수동 19-13	도로	228.0	1
73		서울특별시 마포구 상수동 85-6	구거	602.0	3
74		서울특별시 마포구 상수동 85-8	구거	230.0	3
75		서울특별시 마포구 상수동 85-13	구거	52.0	1
76		서울특별시 마포구 상수동 139-5	구거	34.0	1
77		서울특별시 마포구 상수동 354-1	도로	96.0	1
78		서울특별시 마포구 동교동 186-36	도로	214.5	1
79		서울특별시 마포구 망원동 397-7	도로	11.6	2
80		서울특별시 마포구 연남동 223-13	도로	1,109.4	2
81		서울특별시 마포구 연남동 223-38	도로	126.3	1
82		서울특별시 마포구 연남동 223-53	도로	46.9	2
83		서울특별시 마포구 연남동 241-15	도로	837.0	3
84		서울특별시 마포구 연남동 245-13	도로	154.4	1
85		서울특별시 마포구 연남동 258-6	도로	207.9	1
86		서울특별시 마포구 성산동 37-8	도로	8,160.0	5
87		서울특별시 마포구 성산동 200-200	도로	169.0	1
88		서울특별시 마포구 성산동 248-16	도로	1,260.0	2
89		서울특별시 마포구 중동 178-0	도로	79.0	1

○ 유상임대(대부) 및 사용허가 건물현황 ※ 대부 없음, 사용허가만 있음

- 유상 사용허가 건물현황(행정재산)

연번	재산관리관	재 산 명	소 재 지	면적(㎡)	건수
계					51
1	행정지원과	마포구청	성산동 370	43,544.7	4
2	어르신동행과	연동경로당	연남동 223-91	359,1	1
3	교육청소년과	마포나루스페이스	마포동 450 제1층 공공도서관 101호	586-9	1
4	평생학습과	마포중앙주차장	성산동 275-3	20,229.3	17
5	체육진흥과	마포구민체육센터	망원동 450-3	7,440.9	3
6	경제진흥과	마포창업복지관	상암동 1640	7,039	20
7	주차관리과	공덕1-1공영주차장	공덕동 11-243	2,307	1
8		소금나루공영주차장	염리동 533-10	4,566	1
9		양화진공영주차장	합정동 39-71외12필지	4,188	1
10	성산1동 (체육진흥과)	성산1동주민센터 2층	성산동 275-68	63.9	1
11	성산1동 (경제진흥과)	성산1동주민센터 4층		142	1

○ 무상임대(대부) 및 사용허가 현황(사유 포함) (2024. 1. 1. ~ 2025. 4. 30.)

구 분	계	대부(임대)	사용허가
토지	9	1	8건(7필지)
건물	79	-	79

- 토지현황(9건)

구분	주관부서	대부 및 사용현황	무상사유 및 근거법령
대부(1)	재무과	마포경찰서	공유재산 및 물품관리법 제34조제1항
사용허가(8)	장애인복지과	마포구수어통역센터 농아인쉼터 마포구장애인편의증진기술지원센터	장애인복지 관련사업 추진목적, 장애인복지법 제48조제1항
	공원녹지과	쌍룡산 어린이공원, 염리어린이공원, 신수어린이공원, 공덕역어린이공원, 다솜어린이공원, 와우어린이공원	공익 목적, 서울시 도시공원 조례 제20조 제3항 (지방자치단체가 상하수도관, 공작물 등의 설치를 위하여 점용하는 경우)

- 건물현황(79건)※ 무상대부 없음, 사용허가만 있음

주관부서	사용현황	무상사유 및 근거법령
자치행정과(4)	민주평통자문회의 마포구협의회	민주평화통일자문회의법 제31조
	새마을지회 마포구협의회사무실	새마을운동조직 육성법 제4조, 서울시 마포구 새마을운동조직 육성 및 지원에 관한 조례 제7조
	바르게살기운동조직 사무실	바르게살기운동조직 육성법 제4조
	한국자유총연맹사무실	한국자유총연맹 육성에 관한 법률 제2조
복지정책과(10)	상인군경회마포구지회, 전몰군경유족회마포구지회, 전몰군경미망인회마포구지회, 무공수훈자회마포구지회, 광복회마포구지회	국가유공자단체법 제13조제2항
	6.25참전유공자회마포구지회, 월남전참전자회마포구지회	참전유공자법 제28조제1항
	고엽제전우회마포구지회	고엽제법 제20조의2제1항
	특수임무유공자회마포구지회	특수임무유공자법 제65조의2제1항
	염리종합사회복지관 사무실	공유재산 및 물품관리법 제24조제1항제4호
실뿌리복지과(1)	마포지역자활센터(마포창업복지관)	국민기초생활보장법 제16조
장애인복지과(1)	마포장애인복지회관	장애인복지 관련사업 추진목적, 장애인복지법 제48조 제1항
교육청소년과(1)	마포청소년문화의집	공유재산 및 물품관리법 제24조 제1항제1호, 서울시교육청 교육복지 기본조례 제11조제1항,제3항

평생학습과(2)	마포인재육성장학재단	한국장학재단 설립 등에 관한 법률 제19조제1항
	마포진로직업체험센터	공유재산 및 물품 관리법 시행령 제29조제1항
어르신동행과(37)	마포시니어클럽 2개소 우리마포시니어클럽 2개소	노인복지법 제54조, 노인보건복지관련 사업육성 목적 노인일자리 및 사회활동 지원에 관한 법률 제9조(노인일자리전담기관)
	효도밥상반찬공장 2개소	공유재산 및 물품관리법 제24조
	경로당 29개소	
	창전실뿌리복지센터	
	용강노인복지관 대한노인회	노인복지법 제54조 노인보건복지관련 사업육성
체육진흥과(1)	마포구민체육센터 카페테리어, 매점	노인복지법 제54조 노인보건복지관련 사업육성
가족정책과(1)	성매매피해지원 자립지원공동생활시설	성매매방지 및 피해자보호 등에 관한 법률 제25조(비용의 보조), 성매매방지 및 피해자보호 등에 관한 법률 시행령 제10조(비용의 보조 범위)
경제진흥과(1)	아현시장고객지원센터 공용화장실,고객휴게실, 상인회 사무실	아현시장 고객지원센터 관리위탁 협약에 따라 상인회에서 운영 및 관리, 전통시장 및 상점가 시설현대화 운영지침 제20조, 전통시장 및 상점가 육성을 위한 특별법 제67조, 서울특별시 마포구 전통시장 및 상점가 육성에 관한 조례 제5조
문화예술과(4)	마포문화원	공유재산 및 물품 관리법 시행령 제29조제1항
	서교예술실험센터 (레드로드예술실험센터로 명칭변경)	공유재산 및 물품관리법 제24조제1항제1호
	서울마포음악창작소	공유재산 및 물품관리법 제24조제1항제1호
	양화진홍보관	양화진 홍보관 건립에 따른 협약 (2006. 3. 6.)
고용협력과(3)	마포고용복지지원센터(마포창업복지관) 마포구노동자종합지원센터(마포창업복지관) 마포구사회적통합경제지원센터(마포창업복지관)	마포구 고용복지지원센터 설치 및 운영 조례 제5조 공유재산 및 물품 관리법 제24조
주차관리과(13)	전기차충전소	전기차충전소 설치 및 운영 공유재산 및 물품관리법 제24조제1항제1호

○ **대부료 미납액 현황 및 체납자별 행정조치 내역**

- 「공유재산 및 물품 관리법」에 따른 대부료는 같은법 시행령 제32조(대부료의 납부기한) 제1항에서 "공유재산의 대부료는 대부 전에 미리 내야 한다"고 규정되어있듯이 대부기간 이전까지 선납해야 됨.
- 따라서, 대부계약 체결 후 대상자가 대부기간 이전까지 대부료를 미납할 경우, 대부계약이 해지되므로, 대부료 미납액 현황 및 그에 따른 체납자별 행정조치 내역은 없음.
- 다만, 대부계약 해지 이후 무단점유 행위에 대하여는 별도로 변상금 부과처분의 대상이 됨.

소 관 팀 장	재산관리팀장 강진경 (☎ 3153-8601)

2025년도 행정사무감사

재정-11 (재무과)

요구자료 (홍지광 의원)
공유재산 건축물 신축 및 증축, 리모델링 공사 현황 (2020. 7. 1. ~ 2024. 12. 31.)

○ 공유재산 건축물 신축 및 증축, 리모델링 공사 현황: 별지 기재

소 관 팀 장	재산관리팀장 강진경 (☎ 3153-8601)

공유재산 건축물 신축 및 증축, 리모델링 공사 현황

※ 부서 건재순 기재(총 102건/ 신축 5건, 증축 6건, 리모델링 91건)

공유재산 시설명칭		구분	공사비 (단위:억)	착공연도/ 준공(예정)연도	현재(예정) 시설이용현황	주관부서
1	마포구청사(6층)	리모델링	0.5	2023/2023	휴게공간(6층)	행정지원과
2	마포구청사(9층)	리모델링	0.5	2024/2024	휴게공간(9층)	행정지원과
3	동청사 (공덕,염리,성산2)	리모델링	2.6	2021/2021	동 청사 사무환경 환경개선 공사 - 공덕동: 석면제거 및 천정교체 - 염리동: 화장실 리모델링 - 성산2동: 행정민원팀 2층 이전 및 1층 사무공간 재배치, 작은도서관 축소 후 동장실 이전, 지하1층 샤워실 창고·서고변경	자치행정과
4	망원1동주민센터	증축	9.4	2024/2025.5(예정)	망원1동 청사 내진보강 및 승강기 신규설치	자치행정과
5	효도밥상 반찬공장	증축	6	2024/2024	1일 약 1,000인분 생산 반찬공장	어르신동행과
6	효도밥상 제2반찬공장	리모델링	8	2024/2025.2	운영준비중	어르신동행과
7	창전실뿌리복지센터	증축	9.4	2023/2024	경로당, 효도숙식경로당, 데이케어센터	어르신동행과
8	쌈지경로당	증축	4.5	2020/2020	지상1층 경로당	어르신동행과
9	느티나무경로당	리모델링	0.5	2020/2020	경로당(지하1층~지상1층)	어르신동행과
10	성산1동 제1경로당	리모델링	0.8	2020/2020	경로당(지하1층~지상1층)	어르신동행과
11	다솜경로당	리모델링	0.5	2020/2020	경로당(지하1층~지상2층)	어르신동행과
12	희우경로당	리모델링	1.7	2023/2024	지상1층 경로당	어르신동행과
13	농바우경로당	리모델링	0.5	2023/2023	지상1층 경로당	어르신동행과
14	염리경로당	증축	7.6	2021/2021	경로당(지상1층~지상2층)	어르신동행과
15	대동경로당	리모델링	1.1	2021/2021	지상2층	어르신동행과
16	샛터경로당	리모델링	0.2	2020/2020	경로당(지하1층~지상2층)	어르신동행과
17	마포누구나 운동센터	리모델링	5	2023.10./2024.2.	누구나운동센터(지하1층~지상1층)	장애인복지과
18	도화청소년 문화의집	증축	19	2022/2022	청소년수련시설(지하1층~지상3층)	교육청소년과
19	연화어린이집	리모델링·개보수	0.51	2020/2020	어린이집	보육정책과
20	서교어린이집	리모델링·개보수	0.32	2020/2020	어린이집	보육정책과
21	동교어린이집	리모델링·개보수	0.25	2020/2020	어린이집	보육정책과
22	대흥어린이집	리모델링·개보수	0.14	2020/2020	어린이집	보육정책과
23	늘푸른어린이집	리모델링·개보수	0.31	2020/2020	어린이집	보육정책과

공유재산 시설명칭		구분	공사비 (단위:억)	착공연도/ 준공(예정)연도	현재(예정) 시설이용현황	주관부서
24	공덕어린이집	리모델링·개보수	0.97	2020/2021	어린이집	보육정책과
25	성미어린이집	리모델링·개보수	0.09	2020/2021	어린이집	보육정책과
26	진선미어린이집	리모델링·개보수	0.48	2020/2021	어린이집	보육정책과
27	연남어린이집	리모델링·개보수	0.43	2021/2021	어린이집	보육정책과
28	합정어린이집	리모델링·개보수	0.21	2021/2021	어린이집	보육정책과
29	중동어린이집	리모델링·개보수	0.28	2021/2021	어린이집	보육정책과
30	연봉어린이집	리모델링·개보수	0.35	2021/2021	폐원(미정)	보육정책과
31	성산어린이집	리모델링·개보수	0.65	2021/2021	어린이집	보육정책과
32	노고산어린이집	리모델링·개보수	0.17	2021/2021	폐원(미정)	보육정책과
33	상암어린이집	리모델링·개보수	0.51	2021/2021	어린이집	보육정책과
34	늘푸른어린이집	리모델링·개보수	0.53	2021/2021	어린이집	보육정책과
35	홍익어린이집	리모델링·개보수	0.56	2021/2021	어린이집	보육정책과
36	샘물어린이집	리모델링·개보수	0.15	2021/2021	어린이집	보육정책과
37	중동어린이집	리모델링·개보수	0.17	2021/2021	어린이집	보육정책과
38	창전어린이집	리모델링·개보수	0.37	2021/2021	어린이집	보육정책과
39	노고산어린이집	리모델링·개보수	1.5	2021/2021	어린이집	보육정책과
40	대흥어린이집	리모델링·개보수	0.2	2021/2021	어린이집	보육정책과
41	용강어린이집	리모델링·개보수	0.2	2021/2021	어린이집	보육정책과
42	성산어린이집	리모델링·개보수	0.09	2021/2021	어린이집	보육정책과
43	연남어린이집	리모델링·개보수	0.05	2021/2021	어린이집	보육정책과
44	아현어린이집	리모델링·개보수	0.54	2021/2021	어린이집	보육정책과
45	연봉어린이집	리모델링·개보수	0.54	2021/2021	어린이집	보육정책과
46	신수어린이집	리모델링·개보수	0.2	2021/2021	어린이집	보육정책과
47	성미어린이집	신축	26	2021/2022	어린이집	보육정책과
48	현대홈타운 어린이집	리모델링·개보수	15	2021/2022	어린이집	보육정책과
49	신석어린이집	리모델링·개보수	0.22	2021/2120	어린이집	보육정책과
50	망원어린이집	리모델링·개보수	0.82	2022/2022	어린이집	보육정책과
51	샘물어린이집	리모델링·개보수	1.07	2022/2022	어린이집	보육정책과
52	서강어린이집	리모델링·개보수	0.2	2022/2022	어린이집	보육정책과
53	도화어린이집	리모델링·개보수	0.78	2022/2022	어린이집	보육정책과

공유재산 시설명칭		구분	공사비 (단위:억)	착공연도/ 준공(예정)연도	현재(예정) 시설이용현황	주관부서
54	대흥어린이집	리모델링·개보수	0.14	2022/2022	어린이집	보육정책과
55	성미어린이집	리모델링·개보수	0.55	2022/2022	어린이집	보육정책과
56	노고산어린이집	리모델링·개보수	0.18	2022/2022	어린이집	보육정책과
57	신석어린이집	리모델링·개보수	0.21	2022/2022	어린이집	보육정책과
58	연화어린이집	리모델링·개보수	0.26	2022/2022	어린이집	보육정책과
59	진선미어린이집	리모델링·개보수	0.09	2022/2022	어린이집	보육정책과
60	아현어린이집	리모델링·개보수	0.24	2022/2022	어린이집	보육정책과
61	신덕어린이집	리모델링·개보수	0.03	2022/2022	어린이집	보육정책과
62	창전어린이집	리모델링·개보수	0.3	2022/2022	어린이집	보육정책과
63	망원어린이집	리모델링·개보수	0.17	2022/2022	어린이집	보육정책과
64	합정어린이집	리모델링·개보수	0.28	2022/2022	어린이집	보육정책과
65	연남어린이집	리모델링·개보수	0.34	2022/2022	어린이집	보육정책과
66	동교어린이집	리모델링·개보수	0.53	2022/2022	어린이집	보육정책과
67	연봉어린이집	리모델링·개보수	0.31	2022/2022	어린이집	보육정책과
68	아현어린이집	리모델링·개보수	1	2023/2023	어린이집	보육정책과
69	서교어린이집	리모델링·개보수	0.38	2023/2023	어린이집	보육정책과
70	신석어린이집	리모델링·개보수	0.33	2023/2023	어린이집	보육정책과
71	샘물어린이집	리모델링·개보수	0.21	2023/2023	어린이집	보육정책과
72	신덕어린이집	리모델링·개보수	0.08	2023/2023	어린이집	보육정책과
73	합정어린이집	리모델링·개보수	0.09	2023/2023	어린이집	보육정책과
74	동교어린이집	리모델링·개보수	0.28	2023/2023	어린이집	보육정책과
75	노고산어린이집	리모델링·개보수	0.09	2023/2023	어린이집	보육정책과
76	대흥어린이집	리모델링·개보수	0.14	2023/2023	어린이집	보육정책과
77	공덕어린이집	리모델링·개보수	1.97	2024/2024	어린이집	보육정책과
78	도화어린이집	리모델링·개보수	1.33	2024/2024	어린이집	보육정책과
79	신수어린이집	리모델링·개보수	1.31	2024/2024	어린이집	보육정책과
80	합정어린이집	리모델링·개보수	0.28	2024/2024	어린이집	보육정책과
81	대흥어린이집	리모델링·개보수	0.12	2024/2024	어린이집	보육정책과
82	중동어린이집	리모델링·개보수	0.14	2024/2024	어린이집	보육정책과
83	연봉어린이집	리모델링·개보수	0.05	2024/2024	어린이집	보육정책과

공유재산 시설명칭		구분	공사비 (단위:억)	착공연도/ 준공(예정)연도	현재(예정) 시설이용현황	주관부서
84	연남어린이집	리모델링·개보수	0.06	2024/2024	어린이집	보육정책과
85	서강어린이집	리모델링·개보수	0.43	2024/2024	어린이집	보육정책과
86	착한나라어린이집	리모델링·개보수	0.15	2024/2024	어린이집	보육정책과
87	도화어린이집	리모델링·개보수	0.2	2024/2024	어린이집	보육정책과
88	동교어린이집	리모델링·개보수	0.06	2024/2024	어린이집	보육정책과
89	성미어린이집	리모델링·개보수	0.09	2024/2024	어린이집	보육정책과
90	성산어린이집	리모델링·개보수	0.07	2024/2024	어린이집	보육정책과
91	당인동 주민편익시설	신축	388	2022/2025.5(예정)	옥상: 천문대 5층:전망테라스 4층:다목적체육관 3층:다목적실,GX룸,사무실 2층:피트니스,건강관리센터(사우나) 1층:만남의광장,카페·판매시설,사무실 지하1층:기계실,주차장	체육진흥과
92	마포구민체육센터	리모델링	31	2022/2023	볼링장	체육진흥과
93	마포아트센터	리모델링	74.4	2021/2021	공연장	문화예술과
94	마포아트센터 공연장	개보수	2	2022/2022	공연장	문화예술과
95	마포청년나루	리모델링	4	2022/2022	마포청년창업취업지원센터 나루 운영	고용협력과
96	쌍룡산근린공원 실내놀이터	신축	14	2025.2/2025.8(예정)	실내놀이터	공원녹지과
97	상암근린공원 책쉼터	신축	19	2023/2024	책쉼터	공원녹지과
98	연남동 공영주차장	신축	207	2022/2024	지하1~지상2층: 공영주차장 지상1층:효도밥상경로당 지상2층~3층:연남스페이스 (스터디카페) 지상3층~4층:마포청년하우스 (공공건설임대주택)	교통행정과
99	양화진 공영주차장	리모델링	2	2021/2021	공영주차장 및 주차통합관제센터	주차관리과
100	보건소 (호흡기전담클리닉)	리모델링	0.53	2020/2020	호흡기전담클리닉	보건행정과
101	보건소 (선별진료소)	리모델링	0.23	2024/2024	감염관리센터	보건행정과
102	보건소 2층 (햇빛센터)	리모델링	34	2023.5./23.7.	임산부관리, 난임 및 의료비지원, 영유아건강검진,예방접종관리, 영양상담,구강보건,보건교육실	건강동행과

2025년도 행정사무감사

재정-12 (재무과)

요구자료 (홍지광 의원)

부가가치세 부과 취소 현황 (2021. 1. 1. ~ 2025. 4. 30.)

○ 부가가치세 부과 취소 현황: 별도 제출

소 관 팀 장	재산관리팀장 강진경 (☎ 3153-8601)

2025년도 행정사무감사

재정-13 (재무과)

요구자료 (홍지광 의원)

부가가치세 매입공제 현황 (2021. 1. 1. ~ 2025. 4. 30.)

○ 부가가치세 매입공제 현황: 별도 제출

소 관 팀 장	재산관리팀장 강진경 (☎ 3153-8601)

2025년도 행정사무감사

재정-14 (재무과)

요구자료 (홍지광 의원)

부가가치세 경정청구 신청 및 환급 실적 현황
(2023. 1. 1. ~ 2024. 12. 31.)

○ 경정청구 현황

연도	경정청구 금액	환급 실적	경정청구 사유
2024년	111,403천원	111,403천원	아래 기재
2023년	-	-	-

- 마포중앙도서관에서 특기적성프로그램(교육용역, 면세)에 대해 납부한 부가세를 재무과에서 발견하여 부서에 경정청구 절차 안내
- 평생학습과에서 5년치 납부분에 대하여 경정청구 후 세입처리 완료

소 관 팀 장	재산관리팀장 강진경 (☎ 3153-8601)

2025년도 행정사무감사

재정-15 (재무과)

요구자료 (홍지광 의원)

부가가치세 대손공제 현황 (2023. 1. 1. ~ 2024. 12. 31.)

○ 대손세액공제 현황

연도	건수	금액(단위: 원)
2024년	1건(2024년 7월 확정신고)	1,184,370
2023년	-	-

- 2024년 7월 확정신고시 1건 대손세액공제 받음
- 2025년 1월 확정신고에는 대상 없음

소 관 팀 장	재산관리팀장 강진경 (☎ 3153-8601)

2025년도 행정사무감사

재정-16 (재무과)

요구자료 (강동오 의원)

공유재산 현황, 사용용도, 유휴부지 및 공실현황(위치), 향후 활용 계획

○ 공유재산 현황(구유) 및 사용용도

(2025. 4. 30. 기준, 단위: ㎡)

구 분	계		사용용도			
			행정재산(공용, 공공용)		일반재산	
	건 물	토 지	건 물	토 지	건 물	토 지
동/필지	186	4,027	185	3,819	1	208
(연)면적	295,446	1,962,316	294,537	1,931,044	909	31,272

○ 공유재산 현황(시유) 및 사용용도

(2025. 4. 30. 기준, 단위: ㎡)

구 분	계		사용용도			
			행정재산(공용, 공공용)		일반재산	
	건 물	토 지	건 물	토 지	건 물	토 지
동/필지	6	2,868	5	2,852	1	16
(연)면적	5,773	2,186,754	5,199	2,180,425	574	6,329

○ 유휴부지 및 공실현황(위치), 향후 활용계획

소재지	구분	면적	향후활용계획	비고
아현동 766	토지	2,745	공공청사 건립 검토 중	도시계획시설(공공청사)
신수동 1-7	토지	126	미정	
대흥동 814	토지	285	미정	도시계획시설(공공청사)
상암동 1691	토지	2,342	현행유지(초화류 식재)	도시계획시설(주차장)
상암동 1749	토지	788	주민쉼터 조성 중	도시계획시설(공공청사)
성산동 275-3	건물	20,229	상가 임대 및 사무실 사용	마포중앙도서관 공실: 지하1층 상가2곳
공덕동 4-57	토지	454	미정	연봉어린이집
	건물	596		
당인동 12-20	건물	367	미정	상수어린이집
동교동 168-1	건물	150	미정	마포어린이집
노고산동 33-20	토지	215	미정	노고산어린이집
	건물	306		

소 관 팀 장	재산관리팀장 강진경 (☎ 3153-8601)

징수과

2025년도 행정사무감사

재정-17 (징수과)

요구자료 (홍지광 의원)

□ 도로사용료 결손 현황 (2024. 1. 1. ~ 2025. 4. 30.)

연도	건수	금액(원)
2025년		
2024년		

○ 도로사용료 결손 현황 (2024. 1. 1. ~ 2025. 4. 30.)

(단위: 건, 원)

연도	건수	금액	비고
2025년	2	217,520	
2024년	5	30,653,550	

소 관 팀 장	세외징수팀장 안양순 (☎ 3153-8791)

2025년도 행정사무감사

재정-18 (징수과)

요구자료 (이상원, 이한동 의원)

지방세 환급 현황 (2022. ~ 2025. 4. 30.)

- 지방세 환급 안내 절차 및 방법
- 연도별 환급건, 환급액, 미환급건, 미환급액, 시효소멸건, 시효소멸액
- 연도별 세목별 환급현황

□ 지방세 환급 현황 (2022. ~ 2025. 4. 30.)

1) 지방세 환급 안내 절차 및 방법

○ 환급금 지급 통지서 우편 발송(사망자의 경우 상속인)

○ KT공공알림문자서비스를 이용한 모바일 문자 발송

○ 카카오톡 채널을 통한 환급 신청

○ ETAX, STAX 활용한 환급금 조회 및 신청

○ 미납된 지방자치단체의 징수금에 채권압류 등

2) 연도별 환급건, 환급액, 미환급건, 미환급액, 시효소멸건, 시효소멸액

(단위: 건, 천원)

연도	환급건	환급액	미환급건	미환급액	시효소멸건	시효소멸액
2022	1,120	202,237	44	66,963	6	174
2023	1,258	519,267	34	1,080	2	30
2024	1,432	230,553	19	1,127	1	113
2025.4.	275	115,211	32	1,192	2	72

※ 2022년 ~ 2024년은 해당 연도말 기준, 2025년은 4. 23. 기준

3) 연도별 세목별 환급현황

(단위: 천원, %)

연도	세목	환급발생액	환급액	미환급액	환급률
2022	**합계**	**269,200**	**202,237**	**66,963**	**75.1**
	재산세	122,627	56,220	66,407	45.8
	등록면허세	146,573	146,017	556	99.6
2023	**합계**	**520,347**	**519,267**	**1,080**	**99.8**
	재산세	377,559	376,631	928	99.8
	등록면허세	142,788	142,636	152	99.9
2024	**합계**	**231,680**	**230,553**	**1,127**	**99.5**
	재산세	91,431	90,521	910	99.0
	등록면허세	140,249	140,032	217	99.8
2025.4.	**합계**	**116,403**	**115,211**	**1,192**	**99.0**
	재산세	74,205	74,045	160	99.8
	등록면허세	42,198	41,166	1,032	97.6

※ 2022년 ~ 2024년은 해당 연도말 기준, 2025년은 4. 23. 기준

소 관 팀 장	세입총괄팀장 강병원 (☎ 3153-8701)

2025년도 행정사무감사

재정-19 (징수과)

요구자료 (이상원, 이한동 의원)

지방세, 세외수입 징수 현황 (2022 ~ 2024)

- 연도별 세목, 부서명, 징수결정액, 수납액, 불납결손액, 미수납액, 징수율
- 미수납액 사유별 현황

□ 지방세, 세외수입 징수 현황 (2022년 ~ 2024년)

1) 연도별 세목, 부서명, 징수결정액, 수납액, 불납결손액, 미수납액, 징수율

○ 지방세

(단위: 백만원, %)

연도	세목	부서	징수결정액	수납액	불납결손액	미수납액	징수율
2024	합계		172,655	170,591	194	1,870	98.7
	재산세	재산세과	138,566	137,437	1	1,128	99.2
	등록면허세	재산세과	18,945	18,945	0	0	100.0
		지방소득세과	3,850	3,701	5	144	96.1
	지방소비세	지방소득세과	9,686	9,686	0	0	100.0
	지난연도	징수과	1,608	822	188	598	51.1
2023	합계		166,083	164,431	113	1,539	98.9
	재산세	재산세과	135,952	135,087	0	865	99.4
	등록면허세	재산세과	15,841	15,804	0	37	99.8
		지방소득세과	3,698	3,567	88	43	96.5
	지방소비세	지방소득세과	9,146	9,146	0	0	100.0
	지난연도	징수과	1,446	827	25	594	57.2
2022	합계		186,433	184,952	140	1,341	99.2
	재산세	재산세과	156,426	155,603	1	822	99.5
	등록면허세	재산세과	16,688	16,687	0	1	99.9
		지방소득세과	3,781	3,670	78	34	97.0
	지방소비세	지방소득세과	8,169	8,169	0	0	100.0
	지난연도	징수과	1,369	823	61	485	60.1

○ 세외수입

(단위: 백만원, %)

연도	세목	부서	징수결정액	수납액	불납결손액	미수납액	징수율
2024	합계		81,855	65,630	740	15,484	80.2
	재산임대수입	재무과 외	1,234	1,233	0	1	99.9
	사용료수입	보행행정과 외	8,723	8,463	0	260	97.0
	수수료수입	민원여권과 외	13,338	13,338	0	0	100.0
	사업수입	교육정책과	23	23	0	0	100.0
	징수교부금	징수과 외	23,749	23,749	0	0	100.0
	이자수입	재무과 외	6,078	6,078	0	0	100.0
	재산매각수입	재무과 외	427	427	0	0	100.0
	보조금반환수입	교육정책과 외	1,673	1,673	0	0	100.0
	기타수입	재무과 외	4,625	4,577	0	48	99.0
	지난연도수입	재무과 외	15,369	2,247	740	12,382	14.6
	과징금	보행행정과 외	111	79	0	32	71.2
	이행강제금	건축지원과 외	2,335	1,207	0	1,128	51.7
	변상금	보행행정과 외	1,783	821	0	962	46.0
	과태료	교통행정과 외	2,241	1,597	0	644	71.3
	부담금	공원녹지과	58	49	0	9	84.9
	환수금	재무과 외	74	57	0	17	76.9
	범칙금	교통행정과	14	12	0	1	89.3
2023	합계		87,000	70,873	864	15,261	81.5
	재산임대수입	행정지원과 외	1,401	1,400	0	0.7	99.9
	사용료수입	보행행정과 외	8,404	8,054	0	350	95.8
	수수료수입	민원여권과 외	13,342	13,134	0	208	98.4
	사업수입	경제진흥과	8	6	0	2	75.0
	징수교부금	징수과 외	27,604	27,604	0	0	100.0
	이자수입	재무과 외	6,135	6,135	0	0	100.0
	재산매각수입	재무과 외	1,806	1,806	0	0	100.0
	보조금반환수입	교육정책과 외	1,456	1,456	0	0	100.0
	기타수입	재무과 외	4,355	4,317	0	38	99.1
	지난연도수입	재무과 외	15,036	2,044	864	12,128	13.6
	과징금	의약과 외	180	70	0	109	38.9
	이행강제금	건축지원과 외	2,739	1,415	0	1,324	51.7
	변상금	보행행정과 외	671	454	0	217	67.7
	과태료	교통행정과 외	2,442	1,558	0	884	63.8
	부담금	공원녹지과 외	1,406	1,406	0	0	100.0
	범칙금	교통행정과	15	14	0	0.7	94.9

연도	세목	부서	징수결정액	수납액	불납결손액	미수납액	징수율
2022	합계		84,119	65,910	769	17,440	78.4
	재산임대수입	행정지원과 외	1,264	1,264	0	0	100.0
	사용료수입	보행행정과 외	7,334	6,901	0	433	94.1
	수수료수입	민원여권과 외	12,845	12,845	0	0	100.0
	사업수입	경제진흥과	13	11	0	2	84.6
	징수교부금	징수과 외	29,958	29,958	0	0	100.0
	이자수입	재무과 외	2,521	2,521	0	0	100.0
	재산매각수입	재무과 외	89	89	0	0	100.0
	자치단체간부담금	관광정책과 외	32	32	0	0	100.0
	보조금반환수입	건강동행과 외	1,462	1,456	0	6	99.6
	기타수입	재무과 외	4,840	4,530	0	310	93.6
	지난연도수입	보행행정과 외	15,284	2,141	769	12,374	14.0
	과징금	의약과 외	126	43	0	83	34.1
	이행강제금	건축지원과 외	5,535	1,936	0	3,599	35.0
	변상금	보행행정과 외	538	493	0	45	91.7
	과태료	교통행정과 외	2,147	1,572	0	575	73.2
	부담금	공원녹지과	99	86	0	13	86.8
	환수금	재무과	32	32	0	0	100.0

※ 백만원 단위로 반올림에 따른 단수(1~3) 차이 있을 수 있음.

2) 미수납액 사유별 현황(2022년 ~ 2024년)

○ 지방세

(단위: 백만원)

연도	합계	무재산	행방불명	납세태만	폐업/부도	소송계류	국외이주	자금압박	납기미도래
2024	1,870	874	49	893	23	1	23	0	7
2023	1,539	591	36	846	30	0	17	15	4
2022	1,341	339	29	859	30	0	16	0	68

○ 세외수입

(단위: 백만원)

연도	합계	무재산	행방불명	납세태만	폐업/부도	소송계류	국외이주	자금압박	기타	납기미도래
2024	15,484	174	749	12,892	359	2	57	77	60	1,114
2023	15,261	264	322	13,536	235	102	0	23	196	583
2022	17,440	588	343	8,971	58	2,619	0	4,671	67	123

소 관 팀 장	세입총괄팀장 강병원 (☎ 3153-8701) 세외징수팀장 안양순 (☎ 3153-8791)

2025년도 행정사무감사

재정-20 (징수과)

요구자료 (강동오 의원)

사용료, 수수료, 기타 세외수입 현황 (2023. 1. 1. ~ 2025. 4. 30.)

○ 사용료, 수수료, 기타 세외수입 현황

(단위: 천원)

연도	구분	조정액	징수액	미수납액	비고
2025.3.	합계	6,622,180	6,431,193	190,988	
	사용료	1,123,768	994,956	128,813	
	수수료	3,095,916	3,095,904	12	
	기 타	2,402,496	2,340,333	62,163	
2024	합계	26,686,026	26,378,263	307,763	
	사용료	8,723,108	8,463,239	259,869	
	수수료	13,338,235	13,338,235	0	
	기 타	4,624,683	4,576,789	47,894	
2023	합계	26,100,843	25,504,747	596,095	
	사용료	8,403,702	8,053,679	350,023	
	수수료	13,341,769	13,133,683	208,085	
	기 타	4,355,372	4,317,385	37,987	

소 관 팀 장	세외징수팀장 안양순 (☎ 3153-8791)

재산세과

2025년도 행정사무감사

재정-21 (재산세과)

요구자료 (신종갑 의원)

관내 기업 세무조사 내용 및 처분 결과(2024.1.1.~2025.4.30.)

○ 관내 기업 세무조사 내용

관내 본·지점 설치 법인의 지방세 적정 신고납부 여부 및 비과세·감면 물건 조사

○ 세무조사 처분 결과

(단위 : 건, 천 원)

추징세목	추징건수	추징세액	비 고
취득세(부동산)	50	1,967,131	
취득세(차 량)	4	2,879	
재 산 세	4	11,188	
등록면허세(등록)	2	69	
합 계	60	1,981,267	

소 관 팀 장	법인팀장 구순양 (☎ 3153-8731)

Ⅶ 교통건설국

1. 총괄현황 ····· 609

2. 부서별 세부현황

◈ 교통행정과 ····· 613

◈ 주차관리과 ····· 623

◈ 보행행정과 ····· 637

◈ 도로개선과 ····· 661

◈ 물관리과 ····· 675

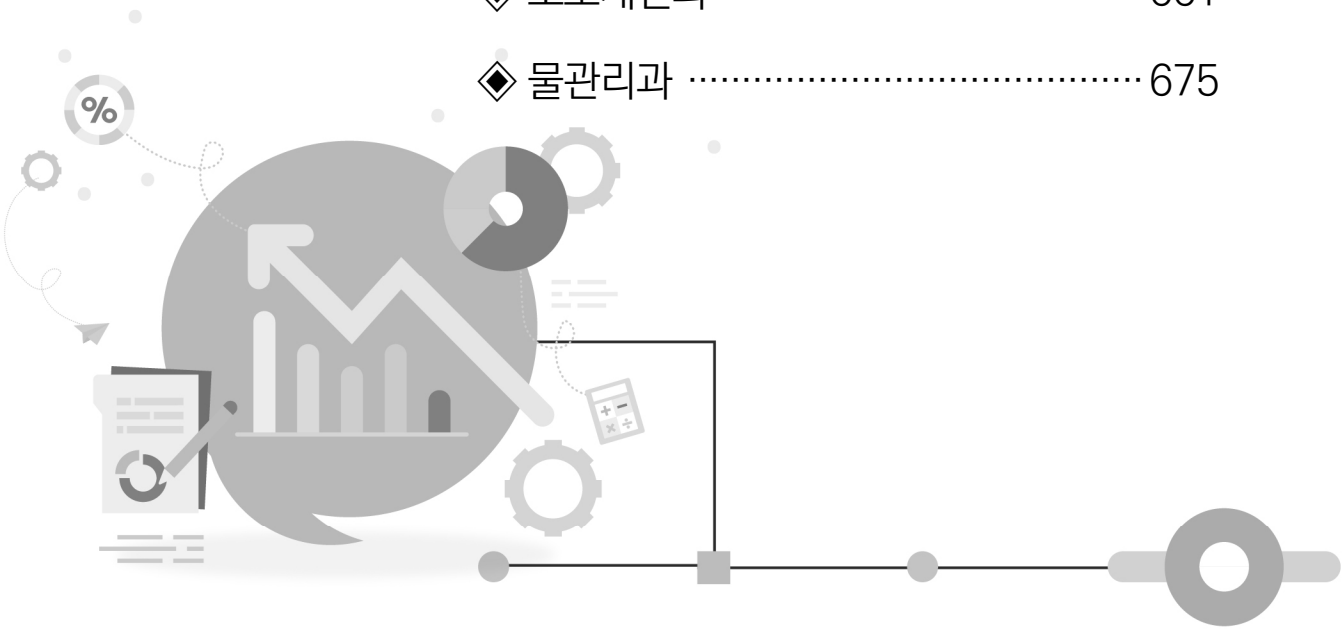

교통건설국

소관부서	연 번	내 용	의 원	Page
교 통 행정과	교통-01	내연기관별 자동차 등록 현황 (2023.1.1.~2025.4.30.)	강동오 의원	615
	교통-02	자동차 정비업체 행정지도 내역 및 처분결과(2024.1.1.~2025.4.30.)	신종갑 의원	616
	교통-03	어린이보호구역 지정 내역 (2024.1.1.~2025.4.30.) 어린이보호구역 내 과속카메라 설치 현황(2024.1.1.~2025.4.30.)	신종갑 의원	617
주 차 관리과	교통-04	불법주정차 상습민원 발생지역, 연간 출동횟수 및 처리내역 (2024.1.1.~2025.4 30.)	신종갑 의원	625
	교통-05	주차단속 차량 현황 및 교체 계획 (2025.4.30.기준)	이상원 의원	626
	교통-06	주차단속 카메라(CCTV) 현황(2025.4.30.기준)	이상원 의원	628
	교통-07	주차단속요원 관련(2022.1.1.~2024.12.31.)	권영숙 의원	632
	교통-08	어린이보호구역 불법주정차단속 실적 (2023.1.1.~2025.4.30.)	안미자 의원	634
	교통-09	면세점 인근 관광버스 전용 주차구역 (면세점 인근 주차장 현황 포함) (2023.1.1.~2025.4.30.) 면세점 인근 관광버스 주차 과태료 부과 실적(홍대, 학교 근처 등) (2023.1.1.~2025.4.30.)	강동오 의원	635
	교통-10	홍대관광특구(레드로드) 구역별 주차단속 및 과태료 부과내역(연도별) (2020.1.1.~2025.4.30.) 레드로드 R5~R6 공영주차장 삭선 면수 (구역/위치별~면)(2020.1.1.~2025.4.30.)	채우진 의원	636

보 행 행정과	교통-11	불법옥외공고물(간판 등) 및 적치물 단속 현황(2024.1.1.~2025.4.30.)	남해석 의원	639
	교통-12	염리초등학교 앞 포장마차 관련 민원 (2024.1.1.~2025.4.30.)	남해석 의원	641
	교통-13	건축물 신축 공사 관련 도로사용료 징수 현황(2024.1.1.~2024.12.31.)	홍지광 의원	642
	교통-14	가로정비 현황, 과태료 및 변상금 등 행정처리 내역(2024.1.1.~2024.12.31.)	남해석 의원 신종갑 의원	648
	교통-15	가공배전선로 지중화 사업 관련 환수 실적(2023.1.1.~2024.12.31.)	홍지광 의원	649
	교통-16	지중화사업 추진 현황(4.30.현재기준)	이한동 의원	650
	교통-17	망원역~망원시장 주변 불법 적치물 단속 실적(2024.1.1.~2025.4.30.)	남해석 의원 안미자 의원	651
도 로 개선과	교통-18	미끄럼방지포장재(도료 종류)를 도포한 위치별 유지·보수 비용(2022.1.1.~2025.4.30.)	채우진 의원	663
	교통-19	도로시설물 안전점검 실적 및 조치사항 (2024.1.1.~2025.4.30.)	안미자 의원	666
	교통-20	연도별 공동탐사 및 발생 현황 (2023.1.1.~2025.4.30.)	안미자 의원 이상원 의원 이한동 의원	668
	교통-21	도로열선 현황 및 2025년 설치 계획(4.30.현재)	남해석 의원 이상원 의원 이한동 의원 채우진 의원	671
	교통-22	도로시설물 안전 점검(교량, 육교, 터널, 지하차도 등) 및 진단 결과(싱크홀 관련 내용 포함)(2023.1.1.~2025.4.30.) 24년 도로 정비 현황과 25년 도로정비 계획(도로 관련 유니버셜디자인 포함) (2023.1.1.~2025.4.30.)	강동오 의원	673

물관리과	교통-23	마포구 빗물펌프장(수문) 현황 (2022.1.1.~2025.4.30.)	홍지광 의원	677
	교통-24	월드컵천 폭포 사업 추진 현황(4.30.현재)	남해석 의원 이상원 의원 이한동 의원 채우진 의원	679
	교통-25	빗물받이 준설대상 현황, 청소완료 여부 및 취약지역 현황(2024.1.1.~2025.4.30.)	신종갑 의원	682
	교통-26	빗물 저류조 현황 및 빗물 재이용 방안 (2023.1. 1,~2025.4.30.) 수방 대비 각 유수지 안전관리 대책 (2023.1. 1,~2025.4.30.) 여름철 하수도 악취 및 해충관리 대책 (2023.1. 1,~2025.4.30.)	강동오 의원	683

교통행정과

2025년도 행정사무감사

교통-01 (교통행정과)

요구자료 (강동오 의원)

내연기관별 자동차 등록 현황(2023. 1. 1.~2025. 4. 30.)
- 전기차, 수소차, 하이브리드, 경유, 휘발유 등으로 구분

○ 자동차 등록 현황

연도	차종(대수)					
	계	전기차	수소차	하이브리드	경유	휘발유
'23.12.31 기준	114,871	2,383	186	8,625	38,724	64,953
'24.12.31 기준	114,458	2,889	188	10,733	36,391	64,257
'25. 3.31 기준	114,081	2,970	187	11,269	35,805	63,850

※ 연도별 등록현황 조회 불가, 해당연도 통계작성일 기준 **전체 등록현황**임

소 관 팀 장	자동차등록팀장 유완식 (☎ 3153-9621)

2025년도 행정사무감사

교통-02 (교통행정과)

요구자료 (신종갑 의원)

자동차 정비업체 행정지도 내역 및 처분 결과(2024. 1. 1.~2025. 4. 30.)

- 정비업체명, 행정지도 내용(유형), 처분 내용, 조치 결과

○ 자동차정비업소 현황: 87개소(2025.4.30. 기준)

○ 정비업소 행정지도 내용(유형)

- 작업장을 청결하고 정돈되게 유지하도록 하여 민원발생 요소를 사전에 차단
- 작업 시 소음 및 분진 발생을 최소화하여 주민피해가 없도록 함
- 공임표 등의 안내문을 고객이 알아보기 쉽게 부착하도록 함
- 위험물(오일 등) 관리 철저 및 위험물 인근에서 흡연금지
- 사업장 앞 불법주차로 주민불편이 발생치 않도록 지도 등

※ 최근 정비업소 점검 시 위반사항은 거의 발견되지 않으며, 폐업업소가 증가하고 있는 상황이기에 민원이 발생할 수 있는 요소에 대해 안내(행정지도)를 주로 하고 있음

○ 정비업소 행정처분 내역(2024. 1. 1.~2025. 4. 30.)

적발일자	상호	대표자	위반내용	처분내용	비고
2024. 8. 26.	유로모터스	신기식	-정비명세서 작성불량 (외주내역 미표기, 작업내용 부실기재)	-과태료 24만원	
2024. 11. 21.	유로모터스	신기식	-전문정비업 작업제한 범위 위반	-고발 (벌금 500만원) -영업정지(30일)	'24.12.24 .폐업신고

소 관 팀 장	자동차정비팀장 김병창 (☎ 3153-9631)

2025년도 행정사무감사

교통-03 (교통행정과)

요구자료 (신종갑 의원)

어린이보호구역 지정내역(2024. 1. 1.~2025. 4. 30.)
- 시설물명, 위치(소재지), 정차구간(길이)

어린이보호구역내 과속카메라 설치 현황(2024. 1. 1.~2025. 4. 30.)
- 어린이보호구역 위치(소재지), 과속카메라 설치 대수

○ 어린이보호구역 지정 현황: 총 44개소

- 초등학교 22개소, 유치원 11개소, 어린이집 10개소, 특수학교(일본인학교) 1개소 등

※ 중복구간인 유치원 7개소 제외

※ [붙임 1] 어린이보호구역 지정 내역

○ 어린이보호구역 내 어린이 승하차 구역(정차구간) 현황: 총 33개소

- 초등학교 13개소, 유치원 11개소, 어린이집 9개소

※ [붙임 2] 어린이보호구역 내 어린이 승하차 구역(정차구간) 현황

※ 승하차존은 경찰서 규제사항으로 마포경찰서에서 지정・설치

○ 어린이보호구역 내 과속카메라 설치 현황: 총 53개소

- 초등학교 42개소, 유치원 8개소, 어린이집 2개소, 일본인학교 1개소

※ [붙임 3] 어린이보호구역 내 과속카메라 설치 현황

소 관 팀 장	교통개선팀장 권봉성 (☎ 3153-9641)

[붙임 1] 마포구 관내 보호구역 지정 내역

* 2025. 4.30. 현재

순번	학 교 명	주 소	전화	지정연도	관할서	순번	학 교 명	주 소	전화	지정연도	관할서
1	서일유치원	마포구 성산2동 200-71	308-2112	97	마포	1	아현초교	마포구 아현2동 276-6	362-6579	95	마포
2	꿈터유치원	마포구 성산2동 200-209	373-9058	99	마포	2	소의초교	마포구 아현1동 386-1	363-0239	95	마포
3	새현대유치원	마포구 도화동 현대1차APT	3273-3723	04	마포	3	공덕초교	마포구 공덕2동 256-4	712-0420	95	마포
4	홍익대부속	마포구 연남동 369-1	3140-1108	04	마포	4	마포초교	마포구 도화2동 347-5	712-0852	95	마포
5	정님유치원	마포구 염리동 45-5	713-8035	05	마포	5	용강초교	마포구 대흥동 199-1	715-1749	95	마포
6	배영유치원	마포구 서교동 370-13	334-3405	07	마포	6	서강초교	마포구 상수동 105	336-0561	95	마포
7	나사렛유치원	마포구 상암동 1639	303-6721	09	마포	7	홍익초교	마포구 상수동 72-1	323-0749	95	마포
8	대진유치원	마포구 성산동 13-15	333-3533	09	마포	8	동교초교	마포구 망원2동 426-5	324-2775	95	마포
9	월드유치원	마포구 상암동 1679	302-8780	10	마포	9	망원초교	마포구 망원동 467-1	334-5188	95	마포
10	마포대진유치원	마포구 연남동 493-6	334-0161	10	마포	10	성서초교	마포구 성산1동 산23-2	3141-9545	95	마포
11	성결유치원	마포구 신수동 200-1	717-1687	13	마포	11	성원초교	마포구 성산2동 177	305-7201	95	마포
12	공덕병설유치원	중복		10	마포	12	중동초교	마포구 성산2동95-1	306-0723	95	마포
13	마포병설유치원	중복		10	마포	13	염리초교	마포구 염리동 173-4	712-6835	95	마포
14	상암병설유치원	중복		10	마포	14	신석초교	마포구 신수동 445-1	715-2450	95	마포
15	상지병설유치원	중복		10	마포	15	창천초교	마포구 노고산동 33-1	715-4667	96	마포
16	용강병설유치원	중복		10	마포	16	서교초교	마포구 동교동 341	334-2826	96	마포
17	창천병설유치원	중복		10	마포	17	성산초교	마포구 합정동 427-2	334-8103	96	마포
18	삼성그린유치원	중복		10	마포	18	신북초교	마포구 성산2동 43	303-6884	96	마포
					마포	19	한서초교	마포구 염리동 24-1	716-4914	96	마포
					마포	20	상암초교	마포구 상암동 1488	375-8893	05	마포
					마포	21	상지초교	마포구 상암동 356-2	303-9009	07	마포
					마포	22	하늘초교	마포구 상암동 594	305-7763	10	마포
1	샘물어린이집	마포구 망원2동 450-2	336-3424	08	마포	23	일본인학교	마포구 상암동 1582	308-2010	10	마포
2	성산어린이집	마포구 성산2동 145-12	302-3221	08	마포						
3	진선미어린이집	마포구 마포동 230	714-1486	08	마포	노인	마포노인복지관	마포구 서강로 68	333-1040	10	마포
4	창전어린이집	마포구 창전동 141-2	324-5131	08	마포	노인	공덕1경로당	마포구 만리재옛길 78-1	712-3238	16	마포
5	연화어린이집	마포구 도화2동 347-134	713-8318	08	마포	노인	창전동경로당	마포구 서강로1길 30	334-7765	16	마포
6	서강어린이집	마포구 와우산로30길 79	337-1394	15	마포	노인	한서데이케어센터	마포구 월드컵로13길 80	333-2390	17	마포
7	신석어린이집	마포구 마포구 대흥로 11	704-2269	16	마포	노인	용강노인복지관	마포구 토정로31길31	707-1006	18	마포
8	아이빛어린이집	마포구 마포구 독막로 145	3144-0007	16	마포	노인	성산노인복지센터	마포구 월드컵북로12안길68	325-5501	19	마포
9	동교어린이집	마포구 와우산로37길 16	338-8907	18	마포	노인	우리마포복지관	마포구 신촌로26길10	358-1000	23	마포
10	노고산어린이집	마포구 신촌로20길 15	717-0220	18	마포						

[붙임 2] 어린이보호구역 내 어린이 승하차 구역(정차구간) 현황

* 2025. 4.30. 현재

연번	시설명	도로여건	보도유무	지정구간	지정거리(단위:m)	허용시간대
1	마포초등학교	이면도로	유	도화동 353 앞	12m	전일
2	서강초등학교	편도3차로	유	상수동 105-2 앞	18m	전일
3	홍익대부속초등학교	편도2차로	유	성산동 36-43 앞	12m	전일
4	중동초등학교	이면도로	유	성산동 94-1 앞	18m	전일
5	신석초등학교	편도3차로	유	신수동 445-11 앞	12m	전일
6	창천초등학교	이면도로(일방통행)	유	노고산동 40-30 앞	18m	전일
7	상암초등학교	편도3차로	유	신수동 445-11 앞	12m	전일
8	하늘초등학교	편도3차로	유	상암동 1736 앞	12m	전일
9	홍익대부속유치원	편도2차로	유	성미산로 111 앞	12m	전일
10	정님유치원	편도1차로	유	염리동 36-21 앞	12m	전일
11	나사렛유치원	편도3차로	유	상암동 1639 앞	12m	전일
12	성결유치원	이면도로	유	신수동 459-1 앞	12m	전일
13	신석어린이집	편도1차로	유	신수동 445-34 앞	12m	전일
14	노고산어린이집	이면도로(일방통행)	유	신촌로20길 15 앞	12m	전일
15	상암하늘빛어린이집	편도2차로	유	월드컵로42길 2 앞	12m	전일
16	서강어린이집	이면도로	무	와우산로30길 79 앞	18m	전일
17	성산어린이집	이면도로	무	월드컵북로30길 14 앞	12m	전일
18	아이빛어린이집	편도2차로	유	독막로 145 앞	12m	전일
19	연화어린이집	이면도로	유	도화4길 94 앞	12m	전일
20	진선미어린이집	이면도로	무	마포대로4나길 28 앞	12m	전일
21	창전어린이집	편도2차로	유	창전로 69 앞	12m	전일
22	대진유치원	이면도로(일방통행)	무	성미산로11길 36 앞	18m	전일
23	마포대진유치원	편도1차로	유	성미산로 110 앞	18m	전일
24	배영유치원	이면도로(일방통행)	무	잔다리로 6길 11 주차장 앞	18m	전일
25	동교초등학교병설유치원	이면도로(일방통행)	유	월드컵로 29길 84 후문 앞	6m	전일
26	소의초등학교병설유치원	이면도로(일방통행)	무	마포대로24길 42 중문 앞	6m	전일
27	성산아트유치원	이면도로(일방통행)	무	새터산2길 34 앞	12m	전일
28	월드유치원	편도1차로	무	월드컵로42길 38 정문 앞	12m	전일
29	홍익대부속초등학교	편도1차로	유	성미산로 51 정문 앞	18m	전일
30	공덕초등학교	이면도로	유	만리재로 1길 후문 앞	18m	전일
31	상암초등학교	편도3차로	유	월드컵북로 353 정문 앞	12m	전일
32	신북초등학교	편도2차로	유	월드컵북로 38길 48 앞	12m	전일
33	용강초등학교	이면도로	무	백범로17길 9 정문 앞	10m	전일

[붙임 3] 어린이보호구역 내 과속카메라 설치 현황

* 2025. 4.30. 현재

연번	설치연도	시설명	위치	세부 설치 장소	유형
1	2020	아현초등학교	초등학교	마포구아현동282-1아현스포렉스교차로(아현초등학교후문→아현초등학교정문)	과속+신호
2	2020	성원초등학교	초등학교	마포구성산동454(월드컵북로207→마포구청입구)	과속+신호
3	2020	상암초등학교	초등학교	마포구상암동1715상암초등학교교차로(디지털미디어시티사거리→월드컵1단지교차로)	과속+신호
4	2020	하늘초등학교	초등학교	마포구상암동582(월드컵북로502→구룡길19)	과속+신호
5	2020	성산초등학교	초등학교	마포구망원동378-19성산초등학교앞교차로(망원우체국→합정역)	과속+신호
6	2020	서강초등학교	초등학교	마포구상수동153-3(광흥창역→상수역)	과속+신호
7	2020	신북초등학교	초등학교	마포구중동59-2(중암중교교차로→월드컵북로236)	과속+신호
8	2020	중동초등학교	초등학교	마포구성산동96-10중동초등학교앞교차로(모래내로83→모래내로69)	과속+신호
9	2020	염리초등학교	초등학교	염리동169염리초등학교앞교차로(토정로37길47→토정로37길27)	과속+신호
10	2020	신석초등학교	초등학교	신수동445-14신석초등학교정문앞(대흥로44→대흥로26)	과속+신호
11	2020	홍대부속초등학교	초등학교	성산동245-19성산초등학교교차로(경성고교교차로→망원우체국교차로)	과속+신호
12	2020	성서초등학교	초등학교	성산동245-19성산초등학교교차로(망원우체국교차로→경성고교교차로)	과속+신호
13	2021	상지초등학교	초등학교	월드컵로42길 34 앞 상지초등학교 정문(정문→월드컵파크7단지)	과속
14	2021	공덕초등학교	초등학교	공덕초등학교 후문앞 교차로(마포오피스빌딩→신용보증기금)	과속
15	2021	동교초등학교	초등학교	동교초등학교 정문앞(월드컵로25길 89→망원시장)	과속
16	2021	마포초등학교	초등학교	도화4길 80 앞 T자형 교차로(도화4길 80→도화4길 82)	과속
17	2021	망원초등학교	초등학교	망원초 정문 앞(디지털미방울내로9안길 51→방울내로5길 27)	과속
18	2021	서교초등학교	초등학교	마포구 홍익로2길 16마포평생학습관 정문 앞(와우산로23길 20→홍익로2길 13)	과속
19	2021	창천초등학교	초등학교	창천쵸교 정문 앞(백범로1길 60→백범로1길 56)	과속
20	2021	중동초등학교	초등학교	마포구 성산동 94-5 중동초등학교 앞 교차로(성산고가차도→성산2교)	과속
21	2021	한서초등학교	초등학교	한서초등학교 정문앞(염산교회→학교정문)	과속+신호
22	2021	소의초등학교	초등학교	마포구 마포대로24길 42 소의초등학교 후문 앞(정문→공덕자이아파트)	과속+신호
23	2021	용강초등학교	초등학교	마포구 백범로 113-1 앞 (동도중교→대흥역)	과속+신호
24	2021	새현대유치원	유치원	마포구 새창로 52(용문시장→공덕역)	과속+신호
25	2021	일본인학교	특수학교	월드컵북로 62길11(DMC첨단산업센터→구룡근린공원)	과속+신호

26	2022	신석초등학교	초등학교	신석초등학교 앞 교차로 (강변북로 → 대흥역)	속도+신호
27	2022	아현초등학교	초등학교	아현스포렉스 교차로 (아현초등학교 정문 → 아현역)	속도+신호
28	2022	염리초등학교	초등학교	독막로 299 앞(마포대로 → 스포애니 마포염리동점)	속도+신호
29	2022	성산초등학교	초등학교	성산초등학교 정문 앞 (성산초등학교 앞 교차로 → 망원정사거리)	속도+신호
30	2022	서강초등학교	초등학교	BR엘리텔오피스텔 앞 (상수역 → 광흥창역)	속도+신호
31	2022	서교초등학교	초등학교	이마트24 서교초점 앞 (태화볼링센타 → 이마트24 서교초점 앞)	속도
32	2022	성원초등학교	초등학교	성원초등학교 정문 앞 (마포구청 → 성산고가차도)	속도+신호
33	2022	홍대부속유치원	유치원	경성중고 정문 앞 (경의선숲길 → 경성고교입구 교차로)	속도+신호
34	2022	동교초등학교	초등학교	동교문구 앞 (망원시장 → 망원한강공원)	속도+신호
35	2022	상지초등학교	초등학교	상지초등학교 정문 앞 (월드컵파크8단지 → 월드컵파크7단지)	속도
36	2022	신북초등학교	초등학교	신북초등학교 정문 앞 (성산119안전센터 → 중암중교교차로)	속도+신호
37	2022	용강초등학교	초등학교	백범로 114 앞 (대흥역 → 공덕오거리)	속도+신호
38	2022	정님유치원	초등학교	정님유치원 앞 (서울여자중학교 → 마포아트센터)	속도
39	2023	서일유치원	유치원	월드컵북로 185(성산고가 → 중동초교)	속도+신호
40	2023	홍익대부속유치원	유치원	연남로 44(연남파출소 → 성산동)	속도+신호
41	2023	배영유치원	유치원	잔다리로 40(걷고싶은거리 → 서교동사거리)	속도+신호
42	2023	마포대진유치원	유치원	성미산로 112(연남동 → 경성고교사거리)	속도+신호
43	2023	성결유치원	유치원	독막로28길 7(광흥창역 → 마포세무서)	속도+신호
44	2023	성산어린이집	어린이집	월드컵북로 188(중동초교 → 성산고가)	속도+신호
45	2023	창전어린이집	어린이집	창전로 74(광흥창역 → 마포소방서)	속도+신호
46	2023	염리초교	초등학교	큰우물로 53(마포대로 → 마포자이아파트)	속도+신호
47	2023	하늘초교	초등학교	월드컵북로 502-7(월드컵파크10단지 → 하늘초교)	속도+신호
48	2024	공덕초등학교	초등학교	백범로 205 버스정류장 앞(만리재고개 → 공덕로터리)	속도+신호
49	2024	서교초등학교	초등학교	홍익로 18(홍익대학교 → 앙화로)	속도+신호
50	2024	서강초등학교	초등학교	와우산로 56(상수역 → 홍익대학교)	속도+신호
51	2024	한서초등학교	초등학교	대흥로24바길 27(근린공원 → 평화나루 도서관)	속도+신호
52	2024	신북초등학교	초등학교	월드컵북로 240(성산동 → 상암동)	속도+신호
53	2024	망원초등학교	초등학교	방울내로7길 23(성산아파트 → 성산로)	속도+신호

주차관리과

2025년도 행정사무감사

교통-04 (주차관리과)

요구자료 (신종갑 의원)

불법주정차 상습민원, 연간 출동횟수 및 처리내역(2024. 1. 1.~2025. 4. 30.)

- 상습민원 발생지역(위치), 상습민원 유형 및 내용, 출동횟수, 조치내용, 처리결과

□ 불법 주정차 민원 다발지역 현황

연번	위치	내용	출동횟수	처리결과
1	마포대로 195 (마포래미안푸르지오)	* 주차장진출입 방해 * 어린이보호 구역 주차 * 골목길 통행 방해 단속 요청	748건	과태료부과 경고장 발부 차량이동(계도)
2	도화4길 구간(도화치안센터~도화4길 39)		552건	
3	삼개로 24		250건	
4	대흥로 구간 (대흥로 98~대흥로157, 식당 주변)		186건	
5	백범로 67 (학원가)		163건	
6	와우산로 21길 37 (수노래연습장 주변)		630건	
7	와우산로 70 (삼거리포차 주변)		170건	
8	어울마당로 144 (새마을식당 주변)		217건	
9	월드컵북로5나길 18 (서교동대우미래사랑아파트)		391건	
10	양화로6길 39 (홍대솔내길)		1,203건	
11	성지1길 6 (성지1길 구간)		253건	
12	모래내로1길 4, 23 주변		453건	

※ 서울교통질서통합플랫폼에서 '대표주소'로만 검색한 결과(150건 이상)

소 관 팀 장	주차단속팀장 김경훈 (☎ 3153-9651)

2025년도 행정사무감사

교통-05 (주차관리과)

요구자료 (이상원 의원)

주차단속 차량 현황 및 교체 계획(2025. 4. 30. 현재기준)

- 차종, 구매금액, 일자, 내구연한, 주행거리 및 향후 교체 계획

○ 주차단속 차량 현황

※ [붙임] 주차단속 차량 현황

○ 주차단속 차량 교체 계획

· 구매예정 차량: 전기자동차(코나 EV 롱레인지 인스퍼레이션) 5대

· 구매예정 일시: 2025. 8월

· 구매방법: 나라장터 종합쇼핑몰을 통한 조달구매

· 소요예산: 금294,150천원(금이억구천사백일십오만원)

※ 친환경 전기자동차 국·시비 보조금 29,150천원 포함

· 기존 차량 불용 및 매각: 2025. 하반기 중

소 관 팀 장	주차단속팀장 김경훈 (☎ 3153-9651)

[붙임]

□ 주차단속 차량 현황

연번	차종	구매금액(천원)	구매일자	내구연한	주행거리(km)	교체계획
1	프라이드	12,680	2015.3.20.	10년	158,081	O
2	프라이드	12,680	2015.3.20.	10년	186,928	O
3	프라이드	12,680	2015.3.20.	10년	181,745	O
4	프라이드	12,440	2016.4.6.	9년	159,490	O
5	프라이드	12,440	2016.4.6.	9년	162,915	O
6	프라이드	12,440	2016.4.6.	9년	145,517	
7	투싼	21,940	2016.4.6.	9년	89,730	
8	투싼	22,250	2017.3.30.	8년	55,905	
9	투싼	22,250	2017.3.30.	8년	42,624	
10	아이오닉	24,200	2019.3.20.	6년	25,368	
11	스타렉스	23,440	2019.3.20.	6년	4,520	
12	넥쏘	63,925	2019.5.21.	6년	52,798	

2025년도 행정사무감사

교통-06 (주차관리과)

요구자료 (이상원 의원)

주차단속 카메라(CCTV) 현황(2025. 4. 30.기준)
- 동별 설치 현황 및 2025년 설치 계획

□ 불법주정차 단속용 CCTV 현황(145대)

연번	행정동	관리번호	지점	설치연도
1	공덕동	2	마포경찰서 주변	2007
2	공덕동	1	공덕초등학교주변	2016
3	공덕동	108	이마트 주변	2020
4	공덕동	109	애오개 도담어린이공원 주변	2020
5	아현동	3	아현초등학교 주변	2010
6	아현동	6	마포트라팰리스2차 주변	2010
7	아현동	4	행화정교회 주변	2016
8	아현동	5	공덕지구대 주변	2018
9	아현동	102	마포현대아파트 상가 주변	2019
10	아현동	128	공덕교회 주변	2021
11	도화동	11	고려아카데미텔 주변	2005
12	도화동	7	근신빌딩 주변	2005
13	도화동	9	우성아파트 주변	2005
14	도화동	13	서울대장학빌딩 주변	2007
15	도화동	12	도화공영주차장 주변	2008
16	도화동	8	도화동 동원베네스트 주변	2017
17	도화동	15	공덕역 10번 출구 주변	2018
18	도화동	10	진선미 어린이집 주변	2018
19	도화동	119	마포초로 가는 도화2길	2020
20	도화동	122	삼성그린유치원 정문 주변	2021
21	용강동	22	용강지구대 주변	2005
22	용강동	21	도화소어린이공원 주변	2005
23	용강동	20	한화오벨리스크 주변	2005
24	용강동	19	대한통운 주변	2005
25	용강동	14	염리초교 사거리 주변	2008
26	용강동	17	삼창프라자 주변	2010
27	용강동	18	일진빌딩 주변	2016
28	용강동	110	래미안용강아파트 주변	2020
29	용강동	120	염리세양청마루아파트 주변	2020
30	용강동	121	다이와호텔 삼거리 주변	2021
31	대흥동	23	마포아트센터 주변	2010
32	대흥동	33	서강대정문 주변	2010

33	대흥동	31	명인학원(마포캠퍼스) 주변	2015
34	대흥동	25	창천중학교 후문 주변	2018
35	대흥동	98	마포자이A3차주변	2019
36	대흥동	99	용강초등학교 후문 주변	2019
37	대흥동	103	세헌오피스텔 주변	2020
38	대흥동	104	신촌그랑자이 주변	2020
39	대흥동	125	대흥동주민센터 사거리	2021
40	대흥동	131	마포프레스티지자이3단지 주변	2022
41	대흥동	142	태영아파트 주변	2023
42	염리동	27	삼부골든타워 주변	2011
43	염리동	26	공덕파크자이 주변	2018
44	염리동	111	공덕파크자이 2차 주변	2020
45	염리동	112	트레노베빌딩 주변	2020
46	염리동	130	마포프레스티지자이1단지 주변	2022
47	신수동	24	롯데슈퍼 삼거리	2005
48	신수동	34	마포세무서 주변	2007
49	신수동	32	하나님의 교회 주변	2011
50	신수동	30	벽산E솔렌스힐 상가 주변	2011
51	신수동	29	한국출판콘텐츠센터 주변	2012
52	신수동	101	성원아파트 주변	2019
53	신수동	113	서강GS아파트정문 주변	2020
54	신수동	127	창전사거리 주변	2021
55	신수동	129	반도유보라아일랜드 주변	2021
56	신수동	139	신석초등학교 사거리	2023
57	서강동	16	해모로아파트 주변	2005
58	서강동	59	신촌태영데시앙아파트 주변	2010
59	서강동	58	상수역 사거리	2010
60	서강동	41	로하스타워 주변	2015
61	서강동	57	밤섬래미안리베뉴 주변	2017
62	서강동	35	와우공원 주변	2018
63	서강동	114	미주공인중개사 삼거리	2020
64	서강동	132	이랜드청년주택 주변	2022
65	서교동	49	메세나폴리스뒤편	2005
66	서교동	28	동교빌라 입구 주변	2005
67	서교동	39	삼거리포차 주변	2007
68	서교동	38	서교동 커피스미스 주변	2007
69	서교동	42	홍익대 정문 주변	2007
70	서교동	40	서교푸르지오 주변	2007
71	서교동	50	서교가든 주변	2008
72	서교동	36	삼진제약 주변	2008
73	서교동	37	한국영화아카데미 주변	2008
74	서교동	63	망원역 주변	2010
75	서교동	62	홍대입구사거리	2010
76	서교동	47	아만티호텔 주변	2012
77	서교동	43	수노래연습장 주변	2013
78	서교동	46	한국고려인삼 주변	2013
79	서교동	60	태양빌딩 주변	2013
80	서교동	61	동광빌딩 주변	2014

81	서교동	56	메세나폴리스 주변	2015
82	서교동	48	합정역2번출구 주변	2016
83	서교동	44	윗잔다리 어린이공원 주변	2018
84	서교동	45	애경타운 주변	2018
85	서교동	100	홍대입구역 8번출구 주변	2019
86	서교동	105	효성해링턴타워(서교빌딩 쪽) 주변	2020
87	서교동	106	효성해링턴타워(한동빌딩 쪽) 주변	2020
88	서교동	107	홍대 상상마당 주변	2020
89	서교동	126	의정부부대찌개 주변	2021
90	서교동	133	홍대입구역 2번출구 주변	2022
91	서교동	136	뉴에라 홍대점 주변	2023
92	서교동	137	호연빌딩 주변	2023
93	서교동	138	서교대우미래사랑 주변	2023
94	서교동	140	서교초등학교 주변	2023
95	서교동	143	잔다리어린이공원 주변	2024
96	서교동	144	홍대와이즈파크 후면 주변	2024
97	합정동	51	홀트아동복지회 주변	2005
98	합정동	52	한국프라우드아파트 주변	2005
99	합정동	65	성지빌딩 주변	2010
100	합정동	64	(구)당인리발전소 주변	2010
101	합정동	53	마포한강푸르지오1차 주변	2016
102	합정동	54	마포한강푸르지오1차 뒤편	2018
103	합정동	123	성산초등학교 후문 주변	2021
104	합정동	145	합정역에서 상수역 양방향	2024
105	망원1동	55	망원정 사거리	2018
106	망원1동	117	망원나들목 공영주차장 A동 주변	2020
107	망원1동	118	망원나들목 공영주차장 B동 주변	2020
108	망원2동	67	망원교회 주변	2005
109	망원2동	68	반도빌딩사거리	2005
110	망원2동	66	진평925 주변	2005
111	망원2동	124	망원초등학교 정문 주변	2021
112	연남동	74	경성중고 주변	2004
113	연남동	73	연남동 세븐일레븐 주변	2004
114	연남동	72	코오롱아파트 주변	2005
115	연남동	71	쌍마빌라 나동 주변	2014
116	연남동	70	한양삼계탕 주변	2014
117	연남동	69	연남파출소 주변	2017
118	성산1동	75	현일오피스텔주변	2004
119	성산1동	76	성서교회 주변	2008
120	성산1동	78	신안건설산업 주변	2010
121	성산1동	77	성미산약수터 주변	2015
122	성산1동	79	보양산업 주변	2018
123	성산1동	141	(구)망원우체국 사거리	2023
124	성산2동	82	동성아파트 주변	2005
125	성산2동	87	신북초교 현대상가 주변	2007
126	성산2동	80	마포구청1번출구 주변	2007
127	성산2동	85	성원초등학교 주변	2010
128	성산2동	86	신북초등학교 정문 주변	2010

129	성산2동	84	건영월드컵APT주변	2017
130	성산2동	81	우남퍼스트빌 주변	2017
131	성산2동	83	마포구청 주변	2018
132	성산2동	115	상암월드시티오피스텔 사거리	2020
133	성산2동	134	가좌역 2번출구 주변	2022
134	상암동	94	사보이시티 주변	2005
135	상암동	95	하늘초등학교 주변	2007
136	상암동	93	상암IT타워 주변	2010
137	상암동	92	LG유플러스 상암사옥 주변	2010
138	상암동	91	디지털미디어시티사거리	2010
139	상암동	96	서부면허시험장 주변	2010
140	상암동	90	JTBC방송국 주변	2015
141	상암동	97	월드컵파크1단지교차로 주변	2016
142	상암동	89	MBC후문 주변	2017
143	상암동	88	상암파출소 주변	2018
144	상암동	116	서울일본인학교 삼거리	2020
145	상암동	135	롯데몰상암DMC점(예정) 주변	2022

□ 2025년 불법주정차 단속용 CCTV 설치 계획

○ 사업기간: 2025. 3.~8.

○ 설치대수: 총 4대

○ 소요예산: 90,000천원(구비)

○ 사업내용: CCTV 설치요청 민원 장소를 검토하여 최종 4개소 설치

○ 추진상황

- 2025. 3.~4. : CCTV 설치요청 민원 장소 현장조사
- 2025. 4. : 지역주민 설문조사

○ 향후계획

- 2025. 4. 30. : 장소선정 심의회 개최
- 2025. 6. : 행정예고
- 2025. 6.~7. : 계약 및 설치공사
- 2025. 7.~8. : 시범운영 및 단속 실시

소 관 팀 장	주차단속팀장 김경훈 (☎ 3153-9651)

2025년도 행정사무감사

교통-07 (주차관리과)

요구자료 (권영숙 의원)

주차단속요원 관련(2022. 1. 1.~2024. 12. 31.)

- 연도별 직원 성과관리 평가점수 산정기준표
- 직원 복무일지 사본
- 최근 3년간 주차단속요원 성과평가표 및 성과평가 결과 사본

□ 연도별 직원 성과관리 평가점수 산정기준표

○ 2022년도 평가점수 산정기준표

단위목표	성과측정 기 준	추진일정	비중(%)	평가 기준
A) 민원처리 사항	단속건수	2022.1. ~ 2022.12.	20	평가 기간 동안 처리한 민원 중 과태료 부과 건수 등
B) 직무수행 태도	복무사항	2022.1. ~ 2022.12.	20	*근무시간 준수 및 복무 실태 *현장 근무 중 신호위반 또는 주정차 문제 등 법규 준수 여부
	민원처리 사항	2022.1. ~ 2022.12.	40	불친절 등 2차 민원 유발 유무
	지시사항 이행여부	2022.1. ~ 2022.12.	20	단속업무 지시사항 미이행 여부

소 관 팀 장	주차단속팀장 김경훈 (☎ 3153-9651)

○ 2023년도 평가점수 산정기준표

단위목표	성과측정 기 준	추진일정	비중(%)	평가 기준
A) 민원처리 사항	민원처리 건수	2023.1. ~ 2023.12.	20	평가기간 동안 처리한 민원 건수 ※ 2인 1조 근무로 개별 건수 인정(0.2점 차이)
	단속건수	2023.1. ~ 2023.12.	20	평가 기간 동안 처리한 민원 중 과태료 부과 건수 ※ 2인 1조 근무로 개별 건수 인정(0.2점 차이)
B) 직무수행 태도	복무실태	2023.1. ~ 2023.12.	20	근무시간 준수 및 복무 실태 ※ 근무변경 미신청, 대체휴무 등 미상신 건별 감점(-0.5) 처리(최대 5점 감점)
	법규준수	2023.1. ~ 2023.12.	20	현장 근무 중 신호위반 또는 주정차 문제 등 법규 준수 여부 ※ 단속업무 수행 중 신호위반, 민원불편 주정차 등 건별 감점(-0.5) 처리(최대 5점 감점)
	민원여부	2023.1. ~ 2023.12.	20	불친절 등 2차 민원 유발 유무 ※ 단속업무 수행 중 불친절 등으로 민원유발 시 건별 감점(-0.5) 처리(최대 5점 감점)
C) 가점	직원멘토 조직기여	2023.1. ~ 2023.12.	10(점)	- 신입직원 멘토 공무원 - 조직기여도 정도

○ 2024년도 평가점수 산정기준표

단위목표	성과측정 기 준	추진일정	비중(%)	평가 기준
A) 민원처리 사항	민원처리 건수	2024.1. ~ 2024.12.	20	평가기간 처리한 민원 건수 ※ 2인 1조 근무로 개별 건수 인정(0.2점 차이)
	단속건수	2024.1. ~ 2024.12.	20	평가 기간 처리한 민원 중 과태료 부과 건수 ※ 2인 1조 근무로 개별 건수 인정(0.2점 차이)
B) 직무수행 태도	복무실태	2024.1. ~ 2024.12.	20	근무시간 준수 및 복무 실태 ※ 근무변경 미신청, 대체휴무 등 미상신 건별 감점(-0.5) 처리(최대 5점 감점)
	법규준수	2024.1. ~ 2024.12.	20	현장 근무 중 신호위반 등 법규준수 여부 ※ 단속업무 수행 중 신호위반, 민원불편 주정차 문제 등 건별 감점(-0.5) 처리(최대 5점 감점)
	민원여부	2024.1. ~ 2024.12.	20	불친절 등 2차 민원 유발 유무 ※ 단속업무 수행 중 불친절 등으로 민원유발 시 건별 감점(-0.5) 처리(최대 5점 감점)
C) 가점	멘토, 기여도	2024.1. ~ 2024.12.	10	신입직원 멘토 및 각종 행사 시 지원 유무 ※ 신입직원 멘토(5점), 각종 행사 진행요원 지원 시 (조직 기여도) (최대 5점) 가점

□ 직원 복무일지 사본: (별도제출) 월별 복무일지 사본

※ 월별 1건씩만 샘플로 발췌하여 총36건(3년분) 별도제출

□ 최근 3년간 주차단속요원 성과평가표 및 성과평가 결과 사본

· 2022년도 대상자: 총 37명

· 2023년도 대상자: 총 33명

· 2024년도 대상자: 총 31명

2025년도 행정사무감사

교통-08 (주차관리과)

요구자료 (안미자 의원)

어린이보호구역 불법 주정차 단속 실적(2023. 1. 1.~2025. 4. 30.)

- 일시, 위치, 단속사유, 조치, 비고

○ 어린이보호구역 불법주정차 단속 실적

구 분	2023년	2024년	2025년 (4.30.까지)
단속 건수	5,590건	4,611건	1,251건

※ 서울시교통질서통합플랫폼 및 교통위반관리시스템에서 단속건수만 추출됨

○ 참고자료

1. 어린이보호구역 지정부서: 교통행정과
2. 관내 어린이보호구역 지정 현황 : 44개소

구 분	계	초등학교	유치원	어린이집	외국인학교
지 정	44	22	11	10	1 (상암동 서울일본인학교)

* 어린이보호구역 과태료 (‘21.5.11. 2배 ➡ 3배로 상향 부과)
  - 도로교통법시행령 제88조 제4항에 따라 오전8시~오후8시 단속 시 과태료 3배 부과(승용 12만원/승합 13만원) / 그 외 시간 일반과태료

소 관 팀 장	주차단속팀장 김경훈 (☎ 3153-9651)

2025년도 행정사무감사

교통-09 (주차관리과)

요구자료 (강동오 의원)

면세점 인근 관광버스 전용 주차구역(면세점 인근 주차장 현황 포함) **및 면세점 인근 관광버스 주차 과태료 부과 실적**(홍대, 학교 근처 등)
(2023. 1. 1.~2025. 4. 30.)

○ 면세점 인근 관광버스 전용 주차구역(주차장 포함)

연번	주차장명	소재지	주차규모	이용요금	비고
1	월드컵공원 주차장	상암동 1569	대형 122면 소형 1,040면	1시간 5,400원	서울시
2	마포 공영주차장 (마포유수지)	마포동 36-1	대형 11면	5분당 660원	
3	마포월드컵 공영주차장	상암동 1624	대형 53면	5분당 400원	마포구 '25.5.28개시
4	성산로 구간	성산동 117-1	버스 8대 (18인승이상)	무료 (편측0.12㎞)	버스주정차 허용구간
5	토정로 구간	당인동 38-1 맞은편	버스5대 (16인승이상)	무료 (편측0.085㎞)	
6	성암로 구간	상암동 1604 맞은편	버스 6대 (16인승이상)	무료 (편측 0.1㎞)	

○ 면세점 인근 관광버스 주차 과태료 부과 실적

⇒ 서울교통질서통합플랫폼에서 '관광버스'로 과태료 부과 내역 추출 불가
다만, 민원 접수내역에서 '관광버스'로 검색한 결과 추출 가능

- 관광버스 민원 접수현황

구 분	2023년	2024년	2025년 (4.30.까지)
민원건수	144건	197건	62건

소 관 팀 장	주차단속팀장 김경훈 (☎ 3153-9651)

2025년도 행정사무감사

교통-10 (주차관리과)

요구자료 (채우진 의원)

홍대관광특구 구역별 주차단속 및 과태료 부과내역(연도별)

레드로드 R5~R6 공영주차장 삭선 면수(구역/위치별~면)

- 주차면 삭선 전 인근 주민 / 상인 등 의견 수렴 여부 및 상세의견 내용, 삭선 후 안내 여부 (2020. 1. 1.~2025. 4. 30.)

□ 홍대 레드로드(어울마당로 일대) 주차단속 및 과태료 부과 내역

연도	구역	단속건수	과태료부과내역	
			부과사유	부과액
2020년	레드로드 (어울마당로 일대)	314건	도로교통법 위반	12,560,000원
2021년		235건		9,400,000원
2022년		1,316건		52,640,000원
2023년		2,392건		95,680,000원
2024년		574건		22,960,000원
2025년		261건		10,440,000원

※ 서울시교통질서통합플랫폼에서 '어울마당로'로 추출 결과

□ 레드로드 R5~R6 공영주차장 삭선 면수(구역/위치별~면)

○ 홍대서측 공영주차장 삭선 면수

- 위 치: 어울마당로 61~ 어울마당로 35 (신디 티켓라운지 ~ 롤링홀 공연장)
- 삭선면수: 127면

○ 주차면 삭선 전 주민설명회 개최(2022.12.28.)

○ 주차장 폐지 행정예고(2023.1.5.~1.25.)

- 행정예고 시 접수 의견

찬성 의견	반대 의견
· 기존 주차장 폭 대비 확장하여 거리 광장 조성요청 · 불법주정차 위반차량 단속용 CCTV 설치 요청 · 소공원 녹지·쉼터공간 조성 및 버스킹 존 운영, 화장실 설치 관련 세부의견 제안 · 한국의 대표적 관광상권으로 조성 요청	· 인근 대체 주차장의 부재로 상권이용자 외 일반 이용자(사무직원 등 준거주자)의 주차 불편 초래 · 상수권역의 상권이 홍대보다 열악하여 주차장 폐지 시 상권 악화 우려 · 차 없는 거리, 지하공간을 이용한 대체 주차장 조성 등 대체방안 검토 요청

○ 삭선 관련 구청 홈페이지, 구보, 게시판 등 공고, 현수막 게첨 (어울마당로 인근 5개소)

소 관 팀 장	주차단속팀장 김경훈 (☎9651) / 주차장관리팀장 박재숙 (☎9661)

보행행정과

2025년도 행정사무감사

교통-11 (보행행정과)

요구자료 (남해석 의원)

불법옥외광고물(간판 등) 및 적치물 단속 현황(2024. 1. 1.~2025. 4. 30.)
- 민원 및 단속 건수
- 적발 건수 및 과태료 부과 내역

○ 불법옥외광고물 민원 및 단속 건수

연도-분기별	민원건수	단속건수
2024년 1/4	916	916
2024년 2/4	978	978
2024년 3/4	1,097	1,097
2024년 4/4	1,501	1,501
2025년 1.1.~4.30.	760	760

○ 불법옥외광고물 적발 건수 및 과태료 부과 내역

연번	연도	적발 유형별 건수	과태료 부과내역(천원)
1	2024	현수막: 73건	186,092
2		벽보: 12건	16,472
3		전단: 9건	4,464
4	2025	현수막: 13건	42,764
5		벽보: 2건	2,620
6		전단: 0건	-

소 관 팀 장	광고물팀장 허정 (☎ 3153-9451)

○ 적치물 민원 및 단속 건수

연번	연도~분기별	민원 건수	단속 건수
1	2024년 1/4	452	1,314
2	2024년 2/4	721	1,693
3	2024년 3/4	544	1,429
4	2024년 4/4	496	1,497
5	2025년 1/4	586	1,644

○ 적치물 적발 건수 및 과태료 부과내역

연번	연도	적발 유형별 건수	과태료 부과 건수	과태료 부과액(천원)
1	2024년	5,933	380	4,540
2	2025년	1,644	118	2,640

소 관 팀 장	가로정비팀장 박기범 (☎ 3153-9721)

2025년도 행정사무감사

교통-12 (보행행정과)

요구자료 (남해석 의원)

염리초등학교 앞 포장마차 관련 민원(2024.1.1.~2025.4.30.)

- 관련 민원, 민원 처리 결과, 단속 여부, 과태료 부과사항 유무

※ 과태료 부과 있을 시, 부과 사유와 과태료(금액) 기재하여 제출

○ 염리초등학교 앞 포장마차 관련 민원 현황

연번	민원내용	처리결과	과태료 부과 사항			비고
			단속 여부	과태료 (원)	부과 사유	
1	이용자들의 흡연 및 노상방뇨로 인한 불편	행정지도	-	-	-	자체 순찰조를 구성하여 흡연 구역 및 인근 화장실을 이용하도록 안내하고 있음
2	포장마차 주변 청소 미흡	행정지도	-	-	-	영업 후 매일 청소 실시 중
3	포장마차로 인한 보행 불편	행정지도	-	-	-	매일 현장 방문하여 점용면적 확인
4	주류판매	행정지도	-	-	-	매일 현장 방문하여 주류판매 확인 (단속 심야조 활용)

소 관 팀 장	가로정비팀장 박기범 (☎ 3153-9721)

2025년도 행정사무감사

교통-13 (보행행정과)

요구자료 (홍지광 의원)

건축물 신축 공사 관련 도로사용료 징수 현황(2024.1.1.~2024.12.31.)

○ 점용용도: 공사용시설(휀스)

공사장 지번	점용면적(㎡)	금액 (단위: 천원)	점용용도	납부여부
용강동 38-3	100.0	13,319	공사용시설(휀스)	납부
아현동 617-74	42.0	940		납부
아현동 617-1	124.4	42,009		납부
아현동 617-1	88.0	43,995		납부
서교동 331-15	7.75	8,180		납부
마포동 195-3	234.0	41,788		납부
동교동 161-1	23.1	25,346		체납
동교동 113-90	10.0	2,172		납부
노고산동 49-30	5.2	5,467		납부

○ 점용용도: 공사용시설(진출입로)

공사장 지번	점용면적(㎡)	금액 (단위: 천원)	점용용도	납부여부
합정동 427-5	22.2	1,386	공사용시설 (진출입로)	납부
용강동 39-1	573.6	9,402		납부
아현동 617-2	52.21	932		납부
신수동 115-12	59.8	6,469		납부
서교동 351-26	28.8	7,547		납부
상암동 1624	133.5	14,545		납부
대흥동 325-78	45.0	5,901		납부
대흥동 325-78	79.9	7,111		납부
대흥동 263-1	46.4	20,144		납부
당인동 1	39.0	1,243		납부
노고산동 107-61	15.7	4,074		납부
공덕동 1-21	32.7	4,434		납부
공덕동 1-13	35.05	3,221		납부

소 관 팀 장	보행행정팀장 박명제 (☎ 3153-9701)

○ 점용용도: 공사용시설(크레인 및 비계설치)(1)

공사장 지번	점용면적(㎡)	금액(단위: 천원)	점용용도	납부여부
합정동 428-1	14(총 4회)	1,768	공사용시설(크레인 및 비계설치)	납부
합정동 394-15	27.5(총 3회)	60		납부
합정동 368-37	60(총 3회)	78		납부
	14.76	201		납부
창전동 402-20	25.36(총 4회)	3,134		납부
	45(총 6회)	1,466		납부
연남동 563-7	85.2(총 17회)	817		납부
	30(총 9회)	143		납부
	5	51		납부
성산동 641-4	37.5(총 4회)	711		납부
성산동 591-3	281.2(총 2회)	248		납부
	238.81	420		납부
	473.87	417		납부
성산동 294-6	60(총 2회)	106		납부
	64(총 2회)	169		납부
성산동 242-6	11.9(총 3회)	481		납부
서교동 484-18	40	18		납부

○ 점용용도: 공사용시설(크레인 및 비계설치)(2)

공사장 지번	점용면적(㎡)	금액(단위: 천원)	점용용도	납부여부
서교동 395-45	50.4(총 31회)	1,630	공사용시설(크레인 및 비계설치)	납부
	67.5	59		납부
	90	40		납부
	300	132		납부
	36(총 2회)	64		납부
서교동 395-190	51(총 6회)	306		납부
서교동 380-39	20.23(총 8회)	855		납부
서교동 371-23	48(총 16회)	484		납부
서교동 354-1	36	174		납부
	72	32		납부
	163	861		납부
	280	862		납부
	280	1,725		납부
	112	99		납부
	60	1,505		납부
	69	30		납부
	584	514		납부
	69	30		납부

○ 점용용도: 공사용시설(크레인 및 비계설치)(3)

공사장 지번	점용면적(㎡)	금액 (단위: 천원)	점용용도	납부여부
상암동 6-1	33.75(총 2회)	386	공사용시설 (크레인 및 비계설치)	납부
상암동 21-5	3.12	240		납부
	49(총 6회)	259		납부
망원동 57-318	7.5	13		체납
	19.6	103		체납
	7.5	26		체납
	7.5	30		체납
	21	388		납부
	37(총 2회)	1,693		납부
	22	310		납부
망원동 470-33	45(총 7회)	220		납부
	12	169		납부
망원동 436-19	9.8	86		납부
	9.8	125		체납
	64.5	57		납부
	25	11		납부
	84.5	37		납부
	7.1	547		납부
망원동 399-42	20	26		납부
망원동 379-31	3	115		납부
	36(총 7회)	459		납부
망원동 376-15	25.33	33		납부

○ 점용용도: 공사용시설(크레인 및 비계설치)(4)

공사장 지번	점용면적(㎡)	금액(단위: 천원)	점용용도	납부여부
동교동 161-3	50.04	22	공사용시설 (크레인 및 비계설치)	납부
	49.84	22		납부
도화동 200-7	17(총 5회)	358		납부
	54(총 3회)	357		납부
	28.9(총 2회)	50		납부
공덕동 249-25	45(총 7회)	140		납부
	13	86		납부
공덕동 242-72	45(총 2회)	40		납부
	12(총 3회)	570		납부
공덕동 1-13	110.03(총 10회)	1,354		납부
	110.027	145		납부
	757.68	333		납부

소 관 팀 장	가로정비팀장 박기범 (☎ 3153-9721)

2025년도 행정사무감사

교통-14 (보행행정과)

요구자료 (남해석, 신종갑 의원)

가로정비(포장마차, 손수레, 좌판 및 노상적치물 등) 현황 및 과태료 및 변상금 등 행정처리 내역(2024.1.1.~2024.12.31.)

○ 정비 현황

(단위:건)

합계	차량	좌판	손수레	포장마차	노상적치물
13,006	1,731	2,371	1,569	1,402	5,933

○ 과태료 및 변상금 등 행정처리 내역

(단위:건)

합계	과태료	변상금	강제수거	계고장	행정지도
13,006	544	12	135	1,646	10,669

소 관 팀 장	가로정비팀장 박기범 (☎ 3153-9721)

2025년도 행정사무감사

교통-15 (보행행정과)

요구자료 (홍지광 의원)

가공배전선로 지중화 사업 관련 환수 실적(2023.1.1.~2024.12.31.)

○ 가공배전선로 지중화사업 관련 환수 실적

연번	기관명	환수요청 금액(원)	환수실적(원)	미환수 기관별 사유
1	한국전력공사	324,796,901	-	광주지방국세청 경정청구 신청 거부
2	㈜케이티	26,847,044	-	중부지방국세청 경정청구 신청중
3	엘지유플러스	56,270,290	-	용산세무서 경정청구 신청완료 환급 검토중
4	에스케이브로드밴드	53,381,847	9,162,897	남대문세무서 경정청구 신청 완료 환급 검토중 잔액 : 44,218,950
5	에스케이텔레콤	69,285,950	-	남대문세무서 경정청구 신청완료 환급 검토중
6	드림라인	10,038,400	10,440,400	환급 완료
7	딜라이브	73,628,005	76,846,660	환급 완료
8	세종네트웍스	3,470,300	3,470,300	환급 완료
합 계		617,718,737	99,920,257	

소 관 팀 장	보행행정팀장 박명제 (☎ 3153-9701)

2025년도 행정사무감사

교통-16 (보행행정과)

요구자료 (이한동 의원)

지중화사업 추진 현황(2025. 4. 30. 현재기준)

- 관내 추진중인 지중화 사업현황(사업명,구간,사업기간,비용)
- 당인동 지중화사업 준공 관련 행사 계획

○ 지중화사업 현황

연번	사업명	사업기간	소요예산(백만원)				사업구간
			계	사업자	시	마포구	
1	지중화사업	2021.6~2025.7.	3,564	1,214	787	1,563	당인리발전소 앞 (토정로55~토정로105)
2	지중화사업	2021.6.~2025.12.	4,844	1,251	926	2,667	합정~상수역 (독막로57~독막로85)
3	지중화사업	2021.6.~2025.12.	4,317	1,404	871	2,042	신촌역~서강대 (백범로1~백범로36)
합 계			12,725	3,869	2,584	6,272	

○ 당인동 지중화사업 준공 관련 행사 계획

- 준공 일정 확정 후 행사 개최 검토

소 관 팀 장	보행행정팀장 박명제 (☎ 3153-9701)

2025년도 행정사무감사

교통-17 (보행행정과)

요구자료 (남해석, 안미자 의원)

망원역~망원시장 주변 불법 적치물 단속 실적(2024.1.1.~2025.4.30.)

○ 단속 실적

연번	단속일시	단속구역	과태료 부과 업체명	부과 과태료(원)
총 합계				19,500,000
1	2024-01-03 13:10	월드컵로13길 37	청년청과	100,000
2	2024-01-30 16:11			300,000
3	2024-02-02 13:10			100,000
4	2024-03-20 14:05			100,000
5	2024-04-06 11:40			200,000
6	2024-05-10 14:10			100,000
7	2024-07-09 14:37			100,000
8	2024-07-15 16:05			100,000
9	2024-07-22 16:10			100,000
10	2024-08-01 18:10			200,000
11	2024-08-13 14:25			200,000
12	2024-08-23 18:17			200,000

13	2024-09-01 16:35	월드컵로13길 37	청년청과	100,000
14	2024-09-03 14:35			200,000
15	2024-09-06 18:16			200,000
16	2024-09-27 14:14			200,000
17	2024-10-01 15:30			100,000
18	2024-10-10 14:23			200,000
19	2024-10-14 17:48			100,000
20	2024-10-15 14:26			200,000
21	2024-10-16 14:05			200,000
22	2024-10-21 14:19			200,000
23	2024-10-27 16:23			100,000
24	2024-11-03 16:05			100,000
25	2024-11-07 16:47			100,000
26	2024-11-12 14:19			200,000
27	2024-11-15 14:46			200,000
28	2024-11-22 14:17			200,000
29	2024-11-26 13:09			200,000
30	2024-11-28 14:26			1,500,000
31	2024-12-06 14:05			200,000
32	2025-01-02 17:03			100,000
33	2025-01-14 18:32			200,000

34	2025-02-03 14:35	월드컵로13길 37	청년청과	200,000
35	2025-02-06 14:37			200,000
36	2025-02-12 15:59			100,000
37	2025-02-14 14:20			100,000
38	2025-02-18 18:34			200,000
39	2025-02-21 16:09			500,000
40	2025-02-25 18:00			200,000
41	2025-02-27 14:46			200,000
42	2025-02-28 14:50			200,000
43	2025-03-03 16:22			100,000
44	2025-03-05 14:20			100,000
45	2025-03-14 18:31			200,000
46	2025-03-20 18:21			800,000
47	2025-03-21 14:50			300,000
48	2025-03-21 15:01			1,000,000
49	2025-03-22 14:01			800,000
50	2025-03-23 15:01			400,000
51	2025-03-24 14:47			1,000,000
52	2025-03-27 18:20			400,000
53	2025-03-29 14:51			1,000,000
54	2025-04-02 16:30			400,000

연번	단속일시	단속구역	과태료 부과 업체명	부과 과태료(원)
총 합계				10,300,000
1	2024-04-18 20:13	월드컵로17길 45	섭이네	200,000
2	2024-06-07 14:02			100,000
3	2024-06-22 15:58			400,000
4	2024-07-09 14:10			100,000
5	2024-07-15 16:07			100,000
6	2024-07-22 16:08			100,000
7	2024-08-01 18:14			200,000
8	2024-08-26 20:45			200,000
9	2024-09-01 16:40			500,000
10	2024-09-03 14:40			200,000
11	2024-09-06 18:50			200,000
12	2024-09-27 13:45			200,000
13	2024-10-01 15:32			100,000
14	2024-10-04 18:50			300,000
15	2024-10-10 14:28			200,000
16	2024-10-14 17:49			100,000
17	2024-10-15 14:28			200,000
18	2024-10-27 16:25			100,000
19	2024-11-07 16:45			100,000
20	2024-11-15 14:41			200,000

21	2025-01-02 17:10			100,000
22	2025-01-14 18:33			200,000
23	2025-01-20 20:18			100,000
24	2025-02-14 14:25			100,000
25	2025-02-18 18:37			200,000
26	2025-02-24 14:45			100,000
27	2025-03-03 16:20			100,000
28	2025-03-12 13:14			100,000
29	2025-03-14 18:29			200,000
30	2025-03-20 16:26			200,000
31	2025-03-21 14:55			300,000
32	2025-03-21 14:58			200,000
33	2025-03-22 13:58	월드컵로17길 45	섭이네	400,000
34	2025-03-23 15:02			400,000
35	2025-03-24 14:45			300,000
36	2025-03-29 14:47			200,000
37	2025-04-04 18:20			400,000
38	2025-04-06 14:41			400,000
39	2025-04-08 17:04			300,000
40	2025-04-10 18:21			400,000
41	2025-04-12 13:28			200,000
42	2025-04-15 18:00			500,000
43	2025-04-17 17:39			300,000
44	2025-04-19 13:50			400,000
45	2025-04-24 17:54			400,000

연번	단속일시	단속구역	과태료 부과 업체명	부과 과태료(원)
총 합계				1,400,000
1	2024-01-30 16:18	월드컵로13길 49	우리농산물	300,000
2	2024-03-20 14:08			100,000
3	2024-04-18 20:21			100,000
4	2024-06-07 14:04			100,000
5	2024-07-09 14:34			100,000
6	2024-07-20 15:00			100,000
7	2024-09-06 18:21			200,000
8	2024-10-15 20:28			100,000
9	2024-11-07 16:41			100,000
10	2025-03-14 18:18			200,000

연번	단속일시	단속구역	과태료 부과 업체명	부과 과태료(원)
총 합계				2,200,000
1	2024-06-07 14:06	월드컵로13길 60	희망청과	100,000
2	2024-07-09 14:16			100,000
3	2024-07-15 16:11			100,000
4	2024-09-07 11:40			200,000
5	2024-09-27 14:05			200,000
6	2024-10-08 14:22			200,000
7	2024-10-14 17:53			100,000
8	2024-10-17 14:02			200,000
9	2024-10-29 14:16			200,000
10	2024-11-02 10:58			100,000
11	2024-11-07 16:39			100,000
12	2024-11-12 14:14			200,000
13	2024-11-23 11:50			100,000
14	2024-12-02 14:33			100,000
15	2025-03-04 18:34			100,000
16	2025-03-14 13:35			100,000

연번	단속일시	단속구역	과태료 부과 업체명	부과 과태료(원)
총 합계				7,600,000
1	2024-01-03 13:35	월드컵로13길 69	재래시장	100,000
2	2024-01-30 16:28			300,000
3	2024-03-20 14:13			100,000
4	2024-06-07 14:10			100,000
5	2024-07-09 14:19			100,000
6	2024-07-15 16:15			100,000
7	2024-07-25 18:14			300,000
8	2024-08-02 14:20			200,000
9	2024-08-20 14:32			100,000
10	2024-09-07 11:50			200,000
11	2024-10-03 12:03			200,000
12	2024-10-14 17:55			100,000
13	2024-10-17 13:58			200,000
14	2024-11-07 16:35			100,000
15	2024-11-12 14:16			200,000
16	2024-11-22 14:28			200,000
17	2024-11-28 14:39			500,000
18	2024-12-02 14:34			100,000
19	2024-12-11 18:15			200,000

20	2025-01-18 13:25	월드컵로13길 69	재래시장	200,000
21	2025-02-11 14:30			200,000
22	2025-02-14 14:40			100,000
23	2025-02-14 22:32			100,000
24	2025-02-19 14:50			400,000
25	2025-03-04 18:37			100,000
26	2025-03-12 13:22			100,000
27	2025-03-14 18:20			200,000
28	2025-03-18 14:50			500,000
29	2025-03-22 13:54			400,000
30	2025-03-27 18:15			400,000
31	2025-04-01 13:59			200,000
32	2025-04-04 18:10			400,000
33	2025-04-10 18:38			600,000
34	2025-04-25 17:07			300,000

소 관 팀 장	가로정비팀장 박기범 (☎ 3153-9721)

도로개선과

2025년도 행정사무감사

교통-18 (도로개선과)

요구자료 (채우진 의원)

미끄럼방지포장재(도료 종류)를 도포한 위치별 유지·보수 비용
(2022. 1. 1.~2025. 4. 30.)

○ 미끄럼방지포장재 유지·보수 현황

- 붙임 자료(미끄럼방지 도포 현황)는 3년 이내 시공된 건으로 전반적으로 포장재의 상태가 양호하여 별도 유지·보수 비용이 발생한 바 없음.

- 다만, 하자담보책임기간(2년) 이내 하자가 발생한 사항에 대하여 아래와 같이 하자보수 한 사실이 있음.

연번	일시	위치	내용	사유	부서명
1	2022. 12.	홍익로3길 43 ~ 45	재시공	포장두께 미달	도로개선과
2	2023. 6.	독막로7길 57 ~ 잔다리로3안길 27	재시공	체가름 기준 미달	
3	2023. 6.	동교로46길 40 ~ 연희로 35	재시공	체가름 기준 미달	

※ 붙임 미끄럼방지포장재 도포 현황

소 관 팀 장	도로관리팀장 김형만 (☎ 3153-9761)

붙 임 | 미끄럼방지포장재 도포 현황

연번	일시	위치	도료 종류	도포 사유	색상	부서명
1	2024.12.	레드로드 R6 (상수동 318-4)	미끄럼방지포장재	특정제품선정 심사위원회 의결 제품	적색, 진밤색, 진베이지	관광 정책과
2	2023.10.	하늘길 S1 ~ S4	미끄럼방지포장재 및 도막형바닥재	불량도로 정비 및 상권 활성화	하늘색	경제 진흥과
3	2024.3.					
4	2024.9.					
5	2023. 9.~10.	망원시장	미끄럼방지포장재	보행편의 제공 및 시장 활성화	상인회 선정 디자인	
6	2024. 5.~6.	아현시장	도막형바닥재			
7	2024.8.	월드컵시장	도막형바닥재			
8	2022.12.	어울마당로 94-7 ~ 96	미끄럼방지포장재	다중인파 밀집지역 안전사고 예방	회색	도로 개선과
9	2022.12.	와우산로 83 ~ 와우산로21길 21	미끄럼방지포장재	다중인파 밀집지역 안전사고 예방	주황색	
10	2022.12.	홍익로3길 43 ~ 45	미끄럼방지포장재	다중인파 밀집지역 안전사고 예방	주황색	
11	2022.12.	잔다리로 12 ~ 와우산로19길 21	미끄럼방지포장재	다중인파 밀집지역 안전사고 예방	주황색	
12	2022.12.	잔다리로 8 ~ 와우산로19길 15	미끄럼방지포장재	다중인파 밀집지역 안전사고 예방	적색	
13	2022.12.	와우산로 62 ~ 와우산로 14길 4	미끄럼방지포장재	다중인파 밀집지역 안전사고 예방	주황색	
14	2022.12.	와우산로 39	미끄럼방지포장재	다중인파 밀집지역 안전사고 예방	주황색	
15	2023.2.	어울마당로 155-1 ~ 독막로 57	미끄럼방지포장재	다중인파 밀집지역 안전사고 예방	적색	
16	2023.6.	독막로7길 57 ~ 잔다리로3안길 27	미끄럼방지포장재	다중인파 밀집지역 안전사고 예방	적색	
17	2023.6.	잔다리로3길 34 ~ 양화로10길 19	미끄럼방지포장재	다중인파 밀집지역 안전사고 예방	적색	
18	2023.6.	양화로11길 18 ~ 32	미끄럼방지포장재	다중인파 밀집지역 안전사고 예방	적색	
19	2023.6.	잔다리로7길 37 ~ 잔다리로7안길 31	미끄럼방 지포장재	다중인파 밀집지역 안전사고 예방	적색	
20	2023.6.	홍익로 3-3	미끄럼방지포장재	다중인파 밀집지역 안전사고 예방	적색	
21	2023.6.	와우산로 101 ~ 홍익로2길 16	미끄럼방지포장재	다중인파 밀집지역 안전사고 예방	적색	
22	2023.6.	와우산로37길 10 ~ 신촌로8길 18	미끄럼방지포장재	다중인파 밀집지역 안전사고 예방	적색	

붙 임 | 미끄럼방지포장재 도포 현황

연번	일시	위치	도료 종류	도포 사유	색상	부서명
23	2023.6.	와우산로 131 ~ 와우산로27길 7	미끄럼방지포장재	다중인파 밀집지역 안전사고 예방	적색	도로 개선과
24	2023.6.	와우산로29길 30	미끄럼방지포장재	다중인파 밀집지역 안전사고 예방	적색	
25	2023.6.	와우산로21길 37 ~ 와우산로 91	미끄럼방지포장재	다중인파 밀집지역 안전사고 예방	회색	
26	2023.6.	월드컵북로 352 ~ 352-4	미끄럼방지포장재	다중인파 밀집지역 안전사고 예방	적색	
27	2023.6.	월드컵북로42나길 3 ~ 7	미끄럼방지포장재	다중인파 밀집지역 안전사고 예방	적색	
28	2023.6.	매봉산로2길 9 ~ 성암로219-10	미끄럼방지포장재	다중인파 밀집지역 안전사고 예방	적색	
29	2023.6.	월드컵북로42다길 28	미끄럼방지포장재	다중인파 밀집지역 안전사고 예방	적색	
30	2023.6.	동교로46길 40 ~ 연희로 35	미끄럼방지포장재	다중인파 밀집지역 안전사고 예방	적색	
31	2023.11.	성암로7길 28	미끄럼방지포장재	급경사지 안전사고 예방	흑색	
32	2024.5.	어울마당로 2 ~ 26	미끄럼방지포장재	다중인파 밀집지역 안전사고 예방	적색	
33	2024.5.	굴레방로7길 59	미끄럼방지포장재	급경사지 안전사고 예방	흑색	
34	2024.7.	와우산로 63 ~ 어울마당로 58-1	미끄럼방지포장재	다중인파 밀집지역 안전사고 예방	적색	
35	2024.7.	와우산로3길 50 ~ 토정로 77	미끄럼방지포장재	다중인파 밀집지역 안전사고 예방	적색	
36	2024.8.	당인동 12-2	미끄럼방지포장재	다중인파 밀집지역 안전사고 예방	적색	
37	2024.8.	월드컵북로 328	미끄럼방지포장재	급경사지 안전사고 예방	흑색	
38	2024.8.	토정로37길 37	미끄럼방지포장재	어린이보호구역 안전사고 예방	적색	
39	2024.9.	백범로25길 25 ~ 29	도막형바닥재	보행로 신설	적색	
40	2024.10.	도화길 24 ~ 28	도막형바닥재	보행로 신설	적색	
41	2024.10.	새창로8길 183	도막형바닥재	보행로 신설	적색	
42	2024.10.	어울마당로 62 ~ 와우산로 39	미끄럼방지포장재	다중인파 밀집지역 안전사고 예방	적색	
43	2024.11.	신촌로6길 5 ~ 24	미끄럼방지포장재	김대중길 조성	하늘색	
44	2024.12.	동교로 253 ~ 성미산로 150,	미끄럼방지포장재	보도와 도로의 경계 구분 강화	적색	
45	2025.3.	동교로15길 10	미끄럼방지포장재	최규하길 조성	하늘색	

2025년도 행정사무감사

교통-19 (도로개선과)

요구자료 (안미자 의원)

도로시설물 안전점검 실적 및 조치사항(2024. 1. 1.~2025. 4. 30.)

○ 2024년 도로시설물 안전점검 실적 및 조치사항

연번	점검시설물	점검구분	점검기간	조치사항
1	성산다리 외 42개소	설날 대비 안전점검	'24. 1. 22.~ 2. 1.	성산다리 외 11개 적출 및 보수
2	성산다리 외 42개소	해빙기 대비 안전점검	'24. 2. 21.~ 3. 8.	성산로 옹벽 외 5개소 적출 및 보수
3	성산다리 외 42개소	풍수해(우기)대비 안전점검	'24. 4. 11.~ 4. 24.	와우산로 석축 외 5개소 적출 및 보수
4	성산다리	성산다리 정밀안전진단	'23. 9. ~ '24. 7. 12.	적출사항 보수·보강
5	서강초교 앞 보도육교 외 5개소	서강초교 앞 보도육교 외 5개소 정밀안전점검	'24. 4. 22.~ 9. 18.	적출사항 보수·보강
6	성산다리 외 44개소	상반기 정기 안전점검	'24. 6. 3. ~ 6. 14.	와우산로 석축 외 10개소 적출 및 보수
7	연남지하보도 외 6개소	집중안전점검	'24. 6. 4. ~ 6. 5.	토정로 옹벽 외 2개소 적출 및 보수
8	성산다리 외 44개소	집중호우 대비 특별점검	'24. 7. 18. ~ 24.	상반기 정기 안전점검과 동일
9	성산다리 외 36개소	추석 대비 안전점검	'24. 8. 21. ~ 28.	상암동 보도육교 외 2개소 적출 및 보수
10	성미다리 외 11개소	하반기 및 동절기 정기 안전점검	'24. 12. 2. ~ 23.	적출사항 보수·보강

○ 2025년 도로시설물 안전점검 실적 및 조치사항

연번	점검시설물	점검구분	점검기간	조치사항
1	독막로113옹벽 외12개소	비법정 도로시설물 정밀안전점검(절토사면, 석축)	'24. 12. ~ '25. 5. 17.	점검 시행 중
2	대흥2구역지하차도 외 13개소	비법정 도로시설물 정밀안전점검(지하차도, 옹벽)	'24. 1. 6. ~ 6. 4.	점검 시행 중
3	성산다리 외 15개소	설날 대비 안전점검	'25. 1. 21. ~ 24.	성산다리 외 9개소 적출 및 보수
4	성산다리 외 45개소	해빙기 대비 안전점검	25. 2. 19. ~ 3. 21.	연남로13길 옹벽 외 10개소 적출 및 보수
5	서강하늘다리 외 6개소	서강하늘다리 외 6개소 정밀안전점검	'25. 4. 11. ~ 9. 10.	점검 시행 중

※ 붙임 도로시설물 46개소 현황

소 관 팀 장	보도관리팀장 김민수 (☎ 3153-9791)

붙 임 | 도로시설물 46개소 현황(2025. 4. 기준)

연번	시설형식	시설물명	행정동	위 치	준공일	폭/높이(m)	연장(m)	비고
1	교량	성산다리	성산2동	성산로124 ~ 새터산길 1-5	1995/06/30	4	50	
2		성미다리	성산2동	월드컵경기장역 ~ 시영APT	2001/12/31	4	62	
3		와우교	서교동	와우산로 162 ~ 168	1966/07/30	14.2	20	
4		서강하늘다리	대흥/서강동	서강로 117 ~120	2018/12/20	3.8	111	
5		서강초교 앞 보도육교	서강동	독막로 113	2006/09/17	4.6	25.2	
6		상암동 보도육교	상암동	상암산로1길 57 ~92	2005/08/31	9.4	36	
7	지하차도	양화진지하차도	합정동	토정로 2	2004/12/20	14	90	
8		대흥2구역지하차도	대흥동	노고산동 20-1	2020/02/25	11.7	44.8	
9	지하보도	수색역지하보도	상암동	수색동 380-1	1936/01/01	2.9	188	
10		연남지하보도	연남동	연남동 223-91	1989/05/30	3	20	
11		모래내(연서)지하보도	연남동	연남동 375-20	1989/01/01	3	25	
12	옹벽	독막로 113 옹벽	서강동	상수동 1-2	-	5.7	102	
13		독막로197 옹벽	신수동	독막로 197 ~ 209	-	4.7	65	
14		성산로 옹벽	성산1/망원2	성산동 277-47 ~ 망원동 463-2	2001/10/15	7	1,080	
15		모래내로 옹벽	성산2동	모래내로 67 ~ 새터산길 2	2002/12/16	8.6	278	
16		토정로 옹벽	서강동	당인동27-9~38-1	-	4.8	90	
17		마포대로 옹벽	공덕동	아현동 96-3	-	5	40	
18		중동 옹벽	성산2동	중동 58-46	-	1	54	
19		구 마포구청 옹벽	성산1동	성산동 275-56	-	7	54.6	
20		상암동 1715-13	상암동	상암동 1715-13	-	5	56	
21		상암산로1길 옹벽	상암동	상암동 1761	2017/10/25	2.3	45	
22		성산동 177-16 옹벽	성산2동	성산동 177-16	-	2	97	
23		상수동 1-1 옹벽	서강동	상수동 1-1	-	4	200	
24		도화동 347-139 옹벽	도화동	도화동 347-139	-	5	115	
25		연남로13길 옹벽	성산동	성산동 51-2 ~23-3		4.7	270	'24.4.지정
26		독막로 270 옹벽	대흥동	대흥동 428-3 ~449		3.4	47	'24.4.지정
27		아현2구역 옹벽	아현동	아현동 654-30	2024/07/18	14.3	103	'24.8.인계
28	복합사면	성미산 옹벽(좌)	성산1동	성산동 산11-1	-	77	50	
29		성미산 옹벽(우)	성산1동	성산동 산23-1	-	28	123.2	
30		상암동 1716-4(1구간)	상암동	상암동 1716-4	2006/01/01	4.8	53	
31		상암동 1716-4(2구간)	상암동	상암동 1716-4	2006/01/01	4.9	80	
32	절토사면	성산동	성산2동	670 (1구간)	-	5	125	
33			성산2동	산53-17 (2구간)	-	5	140	
34		상암동	상암동	산18-2 (1구간)	-	29	109	
35			상암동	산18-3 (2구간)	-	22	35	
36		상암동	상암동	상암동 1716-2 ~ 1716-3	-	10	90	
37	석축	만리재로 석축	공덕동	공덕동 4-260 ~ 3-53	-	5	90	
38		와우산로 석축	서교동	와우산로 172 ~ 180	-	5.7	102	
39		노고산동 석축	대흥동	노고산동 12-129	-	5	30	
40		망원동 석축	망원1동	망원동 211-43	-	1.3	56	
41		성산동 산 11-61	성산1동	성산동 산 11-61	2022/01/01	1.2	129	
42		성산동 산 11-58	성산1동	성산동 산 11-58	1980/01/01	2.4	50	
43		토정동 4-21 석축	합정동	토정동 4-21	-	4.5	78	
44		합정동 467 석축	합정동	합정동 467	-	4	73	
45		창전동	서강동	3-242	-	1.5	120	
46		창전동	서강동	3-185	-	3	130	

2025년도 행정사무감사

교통-20 (도로개선과)

요구자료 (안미자, 이상원, 이한동 의원)

연도별 공동탐사 및 발생 현황(2023. 1. 1.~2025. 4. 30.)

- 연도별 스마트 안전도시를 위한 도로하부 공동탐사 용역 현황 및 향후 용역계획
- 관내 공동 발생 현황(발생일, 동명, 지점, 추정사유, 조치사항)

○ 연도별 스마트 안전도시를 위한 도로하부 공동탐사 용역 현황 및 향후 용역계획

연도	탐사연장(km)	탐사구간	발견공동 수	업체	예산액(천원)
2023	45	관내 일부 도로(보·차도)	29	주식회사 지오스캔	100,000(구비)
2024	112	관내 일부 도로(보·차도)	31	㈜동해종합기술공사	220,000(구비) 69,000(시 기금)
2025	94	관내 일부 도로(보·차도)	-	우리기술단㈜	220,000(구비)

※ 붙임 1. 2023년 발견공동 내역

2. 2024년 발견공동 내역

○ **(용역 외)**관내 공동 발생 현황(발생일, 동명, 지점, 추정사유, 조치사항)

연번	발생일	동명	지점	추정 사유	조치사항
1	2020. 7. 24.	상수동	상수동 309-18	다짐 불량	복구완료
2	2020. 8. 18.	대흥동	서강대길40	다짐 불량	복구완료
3	2022. 10. 3.	도화동	도화동 39-9	통신관로 손상	복구완료
4	2024. 7. 13.	서교동	서교동 353-1	하수관 손상	복구완료

소 관 팀 장	지하안전굴착팀장 박성자 (☎ 3153-9781)

붙 임 1 | 2023년 발견공동 내역

연번	도로명	위 치	공동규모(m)			복구방법	복구여부
			종단	횡단	높이		
계		29개소				굴착(개착복구) 2개소 충진(신속복구) 27개소	
1	큰우물로	용강동 7-14	0.73	0.55	0.29	굴착	완료
2	동교로	연남동 224-68	0.68	0.54	0.22	충진	완료
3	동교로	동교동 192-4	0.56	0.51	0.2	충진	완료
4	망원로	망원동 480-9	0.63	0.51	0.21	굴착	완료
5	망원로	망원동 416-80	0.61	0.5	0.2	충진	완료
6	망원로	망원동 416-8	0.61	0.56	0.23	충진	완료
7	토정로37길	용강동 38-4	0.62	0.52	0.23	충진	완료
8	토정로37길	염리동 169	0.58	0.51	0.2	충진	완료
9	삼개로	염리동 174-16	0.71	0.58	0.23	충진	완료
10	큰우물로	용강동 499	0.6	0.58	0.26	충진	완료
11	동교로	동교동 192-4	0.56	0.52	0.21	충진	완료
12	동교로	연남동 224-68	0.59	0.52	0.23	충진	완료
13	동교로	연남동 225-38	0.78	0.55	0.32	충진	완료
14	동교로	연남동 260-65	0.82	0.52	0.21	충진	완료
15	동교로	동교동 192-4	0.55	0.51	0.24	충진	완료
16	동교로	동교동 192-4	0.66	0.54	0.22	충진	완료
17	연남로	연남동 567-43	0.58	0.51	0.2	충진	완료
18	연남로	연남동 567-43	0.62	0.57	0.23	충진	완료
19	연남로	연남동 515-26	0.53	0.5	0.21	충진	완료
20	연남로	연남동 361-26	0.59	0.54	0.23	충진	완료
21	망원로	망원동 453-9	0.6	0.52	0.2	충진	완료
22	망원로	망원동 420-25	0.57	0.51	0.23	충진	완료
23	망원로	망원동 420-25	0.56	0.51	0.21	충진	완료
24	방울내로	망원동 431-65	0.7	0.59	0.36	충진	완료
25	방울내로	망원동 431-65	0.65	0.52	0.22	충진	완료
26	상암산로1길	상암동 1660	0.6	0.55	0.25	충진	완료
27	상암산로1길	상암동 1657	0.58	0.51	0.26	충진	완료
28	큰우물로	용강동 380-2	0.53	0.7	0.22	충진	완료
29	큰우물로	대흥동 660-3	0.51	0.65	0.25	충진	완료

붙 임 2 | 2024년 발견공동 내역

연번	도로명	위 치	공동규모(m)			복구방법	복구여부
			종단	횡단	높이		
계		31개소				굴착(개착복구) 3개소 충진(신속복구) 28개소	
1	잔다리로	서교동 247-206	0.62	0.6	0.29	충진	완료
2	잔다리로	서교동 469-26	0.6	0.58	0.22	충진	완료
3	월드컵북로6길	연남동 570-30	0.62	0.6	0.39	충진	완료
4	월드컵북로6길56	동교동 204-5	0.57	0.55	0.27	충진	완료
5	월드컵북로6길	연남동 567-39	0.6	0.65	0.22	충진	완료
6	월드컵북로6길	연남동 567-47	0.65	0.62	0.3	충진	완료
7	와우산로	서교동 337-8	0.54	0.52	0.21	충진	완료
8	마포대로7길	공덕동 373-9	0.5	0.58	0.3	굴착	완료
9	마포대로7길	공덕동 373-9	0.77	0.6	0.89	굴착	완료
10	백범로1길	노고산동 1-61	0.65	0.61	0.21	충진	완료
11	마포대로7길	공덕동 458	0.69	0.75	0.39	충진	완료
12	마포대로7길	공덕동 384-19	0.52	0.64	0.24	충진	완료
13	도화길	도화동 181-12	0.63	0.51	0.22	충진	완료
14	도화길	도화동 181-12	0.64	0.61	0.2	충진	완료
15	성미산로	연남동 493-1	0.5	0.54	0.24	충진	완료
16	성미산로	연남동 229-2	0.54	0.64	0.22	충진	완료
17	성암로	상암동 1622	0.51	0.59	0.24	충진	완료
18	월드컵북로56길	상암동 1593	0.5	0.58	0.22	충진	완료
19	잔다리로	서교동 457-3	0.7	0.64	0.27	충진	완료
20	성미산로15길	성산동 625-3	0.57	0.55	0.26	충진	완료
21	성미산로15길	성산동 625-3	0.56	0.54	0.29	충진	완료
22	성미산로15길	성산동 622-1	0.68	0.62	0.32	충진	완료
23	월드컵북로20안길	성산동 36-57	0.77	0.69	0.41	충진	완료
24	월드컵북로12안길	성산동 108-2	0.59	0.57	0.24	충진	완료
25	월드컵북로12안길	성산동 111-15	0.61	0.58	0.26	충진	완료
26	포은로8길	망원동 414-52	0.66	0.62	0.26	충진	완료
27	망원로4길	망원동 408-22	0.58	0.55	0.29	충진	완료
28	희우정로12길	망원동 399-12	0.61	0.6	0.26	충진	완료
29	마포대로11길	공덕동 275	0.55	0.61	0.3	굴착	완료
30	월드컵북로4길	동교동 204-34	0.71	0.64	0.21	충진	완료
31	월드컵북로6길	동교동 203-56	0.54	0.6	0.21	충진	완료

2025년도 행정사무감사

교통-21 (도로개선과)

요구자료 (남해석, 이상원, 이한동, 채우진 의원)

도로열선 현황 및 2025년 설치 계획(2025. 4. 30. 현재기준)
- 동명, 지점, 길이, 설치연도 및 2025년 설치 계획
- 설치지점별 유지관리비용(전기료, 통신료, 구분/2022.1.1.~2025.4.30.)

○ 연도별 도로열선 설치현황(총 28개소 3,510m)

연번	행정동	설치연도	노 선 명	위 치	연장	전기료(원)	통신료(원)
합 계					3,510m	242,036,020	16,206,767
1	공덕동	2022	효창목4길	효창목4길 3~23, 효창목길 18~30	210m	15,866,530	514,206
2		2022	마포대로24길	아현동 605-3 ~ 378-53	120m	24,750,400	512,006
3		2023	환일길	환일길 일대(아현동 762 ~ 762-9)	140m	7,867,750	455,410
4		2023	환일길	만리재로 133 ~ 환일길 64	130m	6,527,700	1,169,652
5		2024	손기정로	손기정로 32 ~ 56	110m	2,498,690	134,559
6	아현동	2022	마포대로11길	마포대로11길 84	110m	15,207,700	512,006
7		2023	마포대로7길	공덕동 342-30 ~ 328-1	100m	8,585,610	485,576
8	도화동	2023	마포대로4가길	마포대로 8 ~ 마포대로4나길 50	65m	5,348,510	1,169,652
9		2023	삼개로	삼개로 33	230m	30,883,800	1,169,652
10		2024	새창로8길	도화동 357-2	230m	4,116,150	134,559
11	용강동	2023	큰우물로2길	용강동 502-1	197m	8,793,710	485,576
12	대흥동	2022	서강로16, 18, 20길	노고산동 117-31	75m	11,355,680	940,820
13		2023	고산길	고산길 136 ~ 160	130m	10,500,310	1,169,652
14		2023	신촌로20길, 고산2길	노고산동 31-39 ~ 12-64	160m	8,988,380	1,169,652
15		2023	신촌로26길, 고산2길	대흥동 811 ~ 노고산동 4-72	145m	10,605,450	431,120
16	염리동	2023	숭문6길	숭문6길 22 ~ 백범로25길 84	80m	4,634,400	485,576
17		2023	백범로25길	백범로25길 99(염리동 533-6)	105m	7,777,160	485,576
18		2024	대흥로24길	염리동 10-132 ~ 10-28	150m	4,012,990	134,559
19		2024	백범로25길	백범로25길 45~63/마포대로11길 114~118	170m	4,823,420	134,559
20	신수동	2023	신수로	신수동 97-28 ~ 91-15	138m	15,899,720	597,060
21		2023	신수로	신수로 25-30 일대	45m	2,290,680	1,169,652
22		2024	독막로28길	독막로28길 7, 독막로28길 27 ~ 33	60m	1,638,550	134,559
23	서강동	2022	독막로	독막로 109 ~ 111	110m	8,048,760	940,820
24		2023	와우산로30길	와우산로30길 3 ~ 36	135m	7,448,910	444,760
25		2024	토정로11길	토정로11길 19 ~ 39	100m	3,407,400	134,559
26	성산2동	2023	월드컵북로30길	성산동 144-6 ~ 147-5	85m	4,729,090	501,020
27		2023	성암로7길	성암로7길 28	40m	3,348,300	455,410
28	상암동	2024	월드컵북로43길	월드컵북로43길 11 ~ 32	140m	2,080,270	134,559

○ 2025년 연도별 도로열선 설치계획

연번	행정동	노 선 명	위 치	연장	재원	비고
2025년 (4개소, 366백만원)				270m		
1	공덕동	효창목2길	효창목4길 4 ~ 효창목2길 17	86m	특교세	
2	아현동	대흥로30길	아현동 804-2 ~ 대흥로30길 51	74m	특교세	
3	대흥동	대흥로21길	대흥로21길 12 ~ 28	80m	특교세	
4	신수동	독막로28길	독막로28길 39 ~ 43	140m	특교세	

소 관 팀 장	도로관리팀장 김형만 (☎ 3153-9761)

2025년도 행정사무감사

교통-22 (도로개선과)

요구자료 (강동오 의원)

도로시설물 안전 점검(교량, 육교, 터널, 지하차도 등) 및 진단 결과 (싱크홀 관련 내용 포함)(2023. 1. 1.~2025. 4. 30.)

24년 도로 정비현황과 25년 도로정비 계획(유니버설디자인 포함)
- 도로 정비 현황(도로위치, 정비내용, 집행액, 정비일자)
- 25년 도로정비 계획(정비위치, 정비내용, 예산, 정비시기, 유니버설디자인 반영여부)

○ 도로시설물 안전점검 및 결과

구분	지역	안전점검 내용	진단결과
2023	관내 16개동	도로시설물 46개소 정기·수시 안전점검 등 11건	일상적인 유지관리 적출사항 외 싱크홀 관련 특이사항 발견하지 못함
2024	관내 16개동	도로시설물 46개소 정기·수시 안전점검 등 10건	일상적인 유지관리 적출사항 외 싱크홀 관련 특이사항 발견하지 못함
2025 ~ 현재	관내 16개동	도로시설물 46개소 정기·수시 안전점검 등 5건	일상적인 유지관리 적출사항 외 싱크홀 관련 특이사항 발견하지 못함

○ ’24년 도로 정비 현황과 ’25년 도로정비 계획**(도로 관련 유니버셜디자인 포함)**

- ’24년 보도 정비 현황은 총 15건으로 횡단보도 전면 턱낮춤, 보도 정비, 측구 및 경계석 정비, 보도 확장을 시행하였으며, 총 1,906,800천원 예산을 집행하였고 유니버셜 디자인을 적용하여 설계・시공 하였음.
- ’25년 보도 정비는 현재 총 5건으로, 2건은 완료하였고 3건은 진행중에 있으며 총 771,000천원이 소요될 계획이며 유니버셜 디자인을 적용하여 설계・시공하고있음.

※ 붙임 1. 2024년 도로(보도) 정비 현황
2. 2025년 도로(보도) 정비 계획

소 관 팀 장	보도관리팀장 김민수 (☎ 3153-9791)

붙 임 1 2024년 도로정비 현황(건별 50,000천원 이상)

연번	위 치	정비내용	집행액(천원)	정비일자	유니버설디자인 적용여부
1	백범로 90	횡단보도 전면 턱낮춤 보도+측구+경계석 정비	60,700	2024. 4.	O
2	독막로 168	횡단보도 전면 턱낮춤 보도+측구+경계석 정비	60,000	2024. 4.	O
3	상암동 1645	보도 정비	69,000	2024. 4.	O
4	월드컵북로47길 46	보도+측구+경계석 정비	76,100	2024. 4.	O
5	대흥로34 ~ 토정로 279-1	횡단보도 전면 턱낮춤 보도+측구+경계석 정비	71,000	2024. 5.	O
6	상암산로 48-6	횡단보도 전면 턱낮춤 보도+측구+경계석 정비	92,000	2024. 5.	O
7	연남로 43 ~ 67	보도+측구+경계석 정비	200,000	2024. 5.	O
8	새창로 14 ~ 28	차도 폭 확장 보도 폭 축소	150,000	2024. 5.	O
9	서교동 348-82	광장 조성	145,000	2024. 5.	O
10	성암로 189	횡단보도 전면 턱낮춤 보도+측구+경계석 정비	79,000	2024. 6.	O
11	도화4길	보도 확장	146,000	2024. 7.	O
12	창천초등학교	통학로 정비	80,000	2024. 9.	O
13	성사중학교	통학로 정비	110,000	2024. 9.	O
14	성산초등학교	통학로 정비	90,000	2024. 9.	O
15	양화로6길	보행환경개선 보도+측구+경계석 정비	478,000	2024. 11.	O
계			1,906,800		

붙 임 2 2025년 도로정비 계획(건별 50,000천원 이상)

연번	위 치	정비내용	집행액(천원)	정비일자	유니버설디자인 적용여부
1	홍익로 1 ~19	보도+측구+경계석 정비	130,000	2025. 4.	O
2	와우산로 22 ~ 30	보도+측구+경계석 정비	57,000	2025. 4.	O
3	포은로 79 ~ 98	보도+측구+경계석 정비	68,000	2025. 5.	O
4	신수로	노후보도 정비	400,000	2025. 5.	O
5	양화로6길 18 ~ 38	보도+측구+경계석 정비	116,000	2025. 6.	O
계			771,000		

물관리과

2025년도 행정사무감사

교통-23 (물관리과)

요구자료 (홍지광 의원)

마포구 빗물펌프장(수문) 현황(2022. 1. 1.~2025. 4. 30.)

○ 마포구 빗물펌프장 현황(관내 10개소)

연번	펌프장명	주소	관사 유무	관사 면적(㎡)	건축 연도	거주자	소속	거주기간	24시 상주 여부	관리주체
1	마포 빗물펌프장	마포동 36-1	유	66	2010	현창섭 (전기7)	물관리과 기전팀	2002.04.~	O	물관리과 기전팀
2	봉원 빗물펌프장	신정동 145-7	유	90	1994	김종안 (공업7)		2007.01.~	O	
3	상수 빗물펌프장	상수동 282	유	112.88	2019	최종열 (공업6)		2002.04.~	O	
4	당인 빗물펌프장	당인동 1-10	유	92.3	2019	김성민 (공업9)		2024.07.~	O	
				113	2019	송영주 (전기6)		2015.07.~		
5	합정 빗물펌프장	합정동 94-3	유	144.24	2017	이재석 (전기7)		2024.07.~	O	
6	망원2 빗물펌프장	동교로 7	유	51.7	2015	이영구 (임기제 라급)		2024.07.~	O	
				51.7	2015	최병욱 (공업8)		2023.01.~		
7	망원1 빗물펌프장	망원동 450-3	유	78	2005	박진성 (임기제 라급)		2023.01.~	O	
8	난지 빗물펌프장	가양대로 1	유	64	1994	미거주		-	X	
				64	1994					
9	중동 빗물펌프장	성산동 99-5	유	115.08	2015	성영근 (공업9)		2025.02.~	O	
				115.08	2015	김동주 (기계7)		2015.~		
10	성산 빗물펌프장	성중길 82	유	79.9	2012	김도완 (임기제 라급)		2024.07.~ 2024.07.~	O	
				79.9	2012	김남윤 (공업9)				

소 관 팀 장	기전팀장 허용석 (☎ 3153-9821)

○ 마포구 수문 현황(22개소)

연번	관할 빗물펌프장	수문명	위치	문수	설치년도	비고
1	마포 빗물펌프장	마포배수문	마포동 36-1	4	2023 (2021)	이중수문
2		용강수문	현석동 115	2	2020	이중수문
3		토정갑문	용강동 148-2	2	2019	육갑문
4	봉원 빗물펌프장	봉원유입수문	신정동 93-2	1	2017	
5		봉원배수문	신정동 93-2	2	2016 (2017)	이중수문
6	상수 빗물펌프장	상수수문	상수동 352	2	2019	
7		상수배수문	상수동 282	2	1986 (1995)	이중수문
8		상수갑문	상수동 262	2	2005	육갑문
9	당인 빗물펌프장	당인배수문	당인동 1-10	2	2013 (2018)	이중수문
10	합정 빗물펌프장	합정유입수문	합정동 94-3	1	2010	
11		합정배수문	합정동 94-2	2	2017	이중수문
12	망원2 빗물펌프장	망원2배수문	망원동 222	8	2006 (2011)	이중수문
13	망원1 빗물펌프장	망원1배수문	망원동 450-3	6	2005 (2024)	이중수문
14		망원갑문	망원동 232-30	4	2003 (2020)	육갑문
15	난지 빗물펌프장	난지배수문	상암동 597-2	6	2010 (2007)	이중수문
16	중동 빗물펌프장	중동유입수문	성산동 96-8	2	2015	
17		중동배수문	성산동 96-14	1	1993	
18		성산1수문	성산동 98-1	1	2011	
19	성산 빗물펌프장	성산배수문	성산동 445	1	2017	
20		성산4수문	성산동 398	2	2008	
21		성산5수 문	성산동 456	2	2011	
22		성산6수문	성산동 456	2	2011	
계				56		

소 관 팀 장	기전팀장 허용석 (☎ 3153-9821)

2025년도 행정사무감사

교통-24 (물관리과)

요구자료 (남해석, 이상원, 이한동, 채우진 의원)

월드컵천 폭포 사업 추진현황(2025. 4. 30. 현재기준)

- 월드컵천 폭포 및 수변카페 세부추진 계획(예산세부산출내역 포함)
- 행정건설위원회 현장방문 당시 지적사항 반영여부
- 재원확보 현황(교부금 신청일/ 신청금액 / 신청결과)
- 폭포 및 카페의 월별 예상유지관리비용(세부산출내역)

○ **월드컵천 폭포 및 수변카페 세부추진 계획([붙임1] 예산 세부산출내역서)**

- 2024. 5. 24. : 기본 및 실시설계 용역 착수
- 2024. 11. 28. : 서울시 수자원관리위원회 심의 (조건부 가결)
- 2024. 12. 23. : 기본 및 실시설계 용역 준공
- 2025. 3. 4. : 구 투자심사(적정)
- 2025. 3. 7. : 서울시 특별조정교부금 신청(3,265백만원)
- 2025. 3. 27. : 성산2동 주민토론회(주민설명회)
- 2025. 6. : 공사시행

○ **행정건설위원회 현장방문 당시 지적사항 반영여부**

위 원	의견 및 조치계획	
강동오	의 견	· **서울시 예산을 최대한 반영**하여 시행하도록 할 것
	조치계획	· 서울시 **특교금 요청**하였으며, 최대한 서울시 예산을 반영할 수 있도록 노력하겠음
이상원	의 견	· 폭포수 낙하로 보행자 및 자전거 등이 **미끄러질 수 있으므로 안전에 지장이 없도록 각별히 신경**써주기 바람
	조치계획	· 폭포수 낙하지점으로부터 보행자 및 자전거도로를 **충분히 이격하여 설계에 반영**하겠음.
채우진	의 견	· **다른 시설(미디어 파사드) 도입 검토**
	조치계획	· 미디어 파사드 설치 계획은 현재 검토하고 있지 않으며, 향후 **경관폭포 조성시 조명 계획과 연계하여 검토**하겠음.
안미자	의 견	· 인근 **주차장 설치계획 여부** 및 주차문제 해결방안
	조치계획	· 경관폭포 조성 예정지 주변으로 주차장 조성이 가능한 유휴부지가 없어 조성이 어려우며, **인근 마포구청 및 월드컵경기장 주차장을 활용**하는 방안 검토 (※참고사항: 홍제천 폭포도 유료주차장임)

소 관 팀 장	하수팀장 최현철 (☎ 3153-9801)

○ **재원확보 현황(서울시 특별조정교부금)**

- 신 청 일: 2025.03.07.
- 신청금액: 3,265백만원
- 신청결과: 심사중

○ **폭포 및 카페의 월별 예상 유지관리 비용(세부산출내역)**

- **폭포 운영비: 12,347천원/년** (수도요금 3,740천원 + 전기요금 8,607천원)
  · 경관폭포 년중 9개월 가동, 1일 6시간 가동(30일 기준 월 180시간 가동)
- **카페 운영비: 206,479천원/년** (인건비, 판매비 및 관리비)
  · 인건비: 70,950천원 (기간제 근로자 2인* 8시간 * 10,300/시간)
  · 판매비(재료비 등): 120,430천원
  ※ 매출액 대비 22.95% 적용 (예상 매출액: 524,750,165원*22.95%)
  · 시설유지관리비: 15,099천원
  ※ 수도요금 3,838천원 +전기요금 11,241천원

소 관 팀 장	하수팀장 최현철 (☎ 3153-9801)

[붙임 1] 예산 세부산출내역

구 분		금 회		비고 (증감)
		산출기초	금액(백만원)	
총 계		**5,630,709천원**	**5,630**	
공사비	소 계	5,488,000천원	5,488	
	경관폭포	- 철거: 기존 호안 헐기 350㎡ - 폐기물 집적 및 상차: 폐콘크리트 등 805㎥ - 흙깎기, 되메우기, 잔토 ·토목 V=2,300㎥, 되메우기 V=230㎥ - 시트파일 H=15.0m, A=600㎡ - 어스앵커 18공 - 콘크리트 옹벽구체, 배근 등 176㎥ - 우수관 D400 L=20m	924	
		- B=11m, L=35m, H=6.5m, A=143㎡ (폭포 H6.5 X W11) ·조경 - 기암석설치, 석가산 조형 등 - 조형소나무 식재 외 - 상수관(내충격수도관) 부설 L=20m	2600	
		·설비 - 수경폭포, 폭포설비(펌프, 정화필터 등)	184	
		·전기 - 저압 지중 공급, 연결 전선관 30m - 분전반 설비, 조명설비, 경관조명 45EA 등	552	
		·부대 - 건설 폐기물 운반 및 처리	18	
	수변카페	·건축 : 전망데크, 카페신설	1,060	
		·설비 : 냉난방기 등	20	
		·전기 : 전기인입 및 경관조명	120	
		·토목 : 상수관,오수관 등	10	
용역비	소 계	142,709천원	142	
		·타당성조사 및 기본구상	43	
		·기본 및 실시설계비	99	

2025년도 행정사무감사

교통-25 (물관리과)

요구자료 (신종갑 의원)

빗물받이 준설대상 현황, 청소완료 여부 및 취약지역 현황
(2024. 1. 1.~2025. 4. 30.)

○ 빗물받이 준설 대상 현황 및 청소 완료 여부
- 대상 현황: 간선도로 및 이면도로 빗물받이 25,357개소
- 2024년 간선도로 3회 이면도로 2회 준설 완료
- 2025년 4.30.기준 간선도로 9,075개소를 준설 완료하였으며, 6월말까지 1회이상 준설 완료 예정

○ 취약지역 현황
- 집중강우 중점관리지역: 망원동 416번지
- 빗물받이 집중 청소지역: 홍대 레드로드, 서교동 331~336, 345~346, 동교동 153~160, 172~179번지

소 관 팀 장	치수팀장 전휘기 (☎ 3153-9811)

2025년도 행정사무감사

교통-26 (물관리과)

요구자료 (강동오 의원)

빗물 저류조 현황 및 빗물 재이용 방안(2023. 1. 1.~2025. 4. 30.)
- 빗물 저류조 위치, 용량, 향후 설치계획 및 빗물 재이용 방안

수방 대비 각 유수지 안전관리 대책(2023. 1. 1.~2025. 4. 30.)

여름철 하수도 악취 및 해충 관리 대책(2023. 1. 1.~2025. 4. 30.)

○ 빗물 저류조 현황

명칭	위치	용량(㎥)
성원 저류조	성산동 405-8	2,170
성산 저류조	성산동 450	720

○ 빗물 저류조 빗물 재이용방안

- 우리구 빗물 저류조는 총 2개소로 모두 용량이 작음. 평상시 저류조에 빗물이 저류되지 않아야 하고 저류조 용량 확보를 위해 저류조 내부도 최저수위를 유지해야 함에 따라 풍수해 상황 외 저류조 내부에 빗물이 없어 빗물 재이용이 어려움

○ 빗물 저류조 향후 설치계획 없음

소 관 팀 장	기전팀장 허용석(☎ 3153-9821)

○ 수방 대비 각 유수지 안전관리 대책

- 유수지는 강우시 빗물을 담수하는 시설로 망원유수지 내 복개하부 및 미복개지역에 조성된 체육시설은 다수의 주민이 이용하고 있어, 강우로 인한 침수가 예상되는 경우 안전관리를 위해 출입통제를 실시하고 있음
- 난지 유수지는 빗물을 담수하는 유수지로 출입을 금지하고 있음
- 많은 비로 유수지 범람 시 인명·재산상 피해가 발생하지 않도록 상황관리를 철저히 하겠음

연번	시설명	위 치	설치연도	복개여부
1	마포유수지	마포구 마포대로1길 19 (마포동 36-1)	1979	부분복개
2	망원유수지	마포구 방울내로11길 198 (망원동 450-1)	1973	부분복개
3	성산유수지	마포구 성중길 82 (성산동 445)	1985	복개
4	난지유수지	마포구 가양대로 1 (상암동 1566-1)	1993	미복개

소 관 팀 장	치수팀장 전휘기(☎ 3153-9811)

○ 여름철 하수도 악취 관리 대책

– 현재 물관리과에서 하수악취 저감 및 통수능 향상을 위하여 빗물받이 및 맨홀 악취방치기 설치, 맨홀 개량 시 인버트 설치, 하수관로 및 빗물받이 준설 등을 지속적으로 시행하여 악취를 개선할 예정임

· 2025년 계획: 하수도 준설 486㎥, 세정 58,000m / 빗물받이 준설 58,727개소

– 최근 3년간 하수시설 준설실적

구분	하수관로		빗물받이	
	준설(㎥)	세정(m)	물량(개소)	반복(회)
평균(3년)	**853**	**138,272**	**58,111**	**2.2**
2024년	951	147,042	68,217	2.4
2023년	948	147,328	63,760	2.6
2022년	661	120,446	42,357	1.5

– 위 사업과 별개로 2020년~2022년 서울시에서 시행한 악취저감 계획 수립용역을 바탕으로 2022년~2023년 2년간 악취저감시설을 설치(스프레이식 7개소, 흡착분해형 8개소)하여 운영중이며, 추가로 악취저감 시설 설치가 필요한 경우 자체적으로 악취농도를 측정 후 서울시에 제출하여 시·구 합동조사 후 관련 예산을 재배정 받아 시행할 수 있음.

○ 여름철 하수도 해충 관리 대책으로 보건소에서 해충 발생 민원다발 지역 및 환경 불결지역 중심으로 방역취약지역 선정 및 관리하여 주기적인 하수구 연무 소독을 실시할 예정임

소 관 팀 장	하수팀장 최현철(☎ 3153-9801) 치수팀장 전휘기(☎ 3153-9811)

Ⅷ 기타(공단·재단 등)

1. 총괄현황 ····· 689

2. 기관별 세부현황

◈ 마포구시설관리공단 ····· 691

◈ 마포문화재단 ····· 711

◈ 마포인재육성장학재단 ····· 719

◈ 마포문화원 ····· 735

◈ 마포구체육회 ····· 767

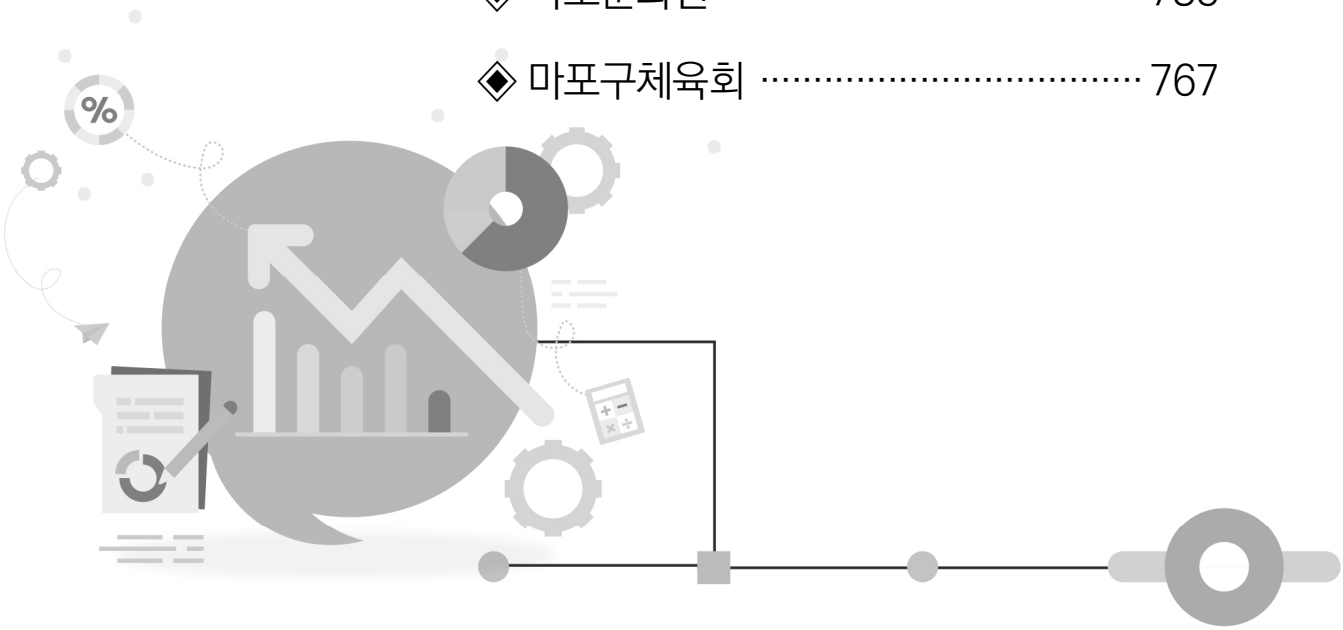

기타(공단 · 재단 등)

소관부서	연 번	내 용	의 원	Page
마포구시설관리공단	공단-01	연도별 고임목함 설치 및 관리 현황	채우진 의원	693
	공단-02	각 동별 거주자 주차구역 내 부정 주차 과태료 부과 현황	신종갑 의원	694
	공단-03	주차요금 미수금 채권확보 실적	홍지광 의원	695
	공단-04	마포시설관리공단 관련 사항	신종갑 의원	696
	공단-05	마포시설관리공단 대차대조표, 손익계산서	신종갑 의원	700
	공단-06	2024회계연도 결산서상 미수금	홍지광 의원	701
	공단-07	다농마트 관련 소송 현황	강동오 의원 신종갑 의원 이상원 의원 이한동 의원	702
	공단-08	경보유통 관련 소송 현황	강동오 의원 신종갑 의원 이상원 의원 이한동 의원	704
	공단-09	마포시설관리공단 용역사업 추진사항(연도별 계약 현황)	신종갑 의원	705
	공단-10	마포순환열차버스 용역 관련 자료 요청	권영숙 의원	706
	공단-11	주차요금 관리 현황	남해석 의원	707
	공단-12	마포구 시설관리공단의 경영 실적 평가 결과	강동오 의원	709

소관부서	연 번	내 용	의 원	Page
마 포 문화재단	문화재단-01	공연장 이용 현황	홍지광 의원	713
	문화재단-02	마포문화재단 관련 사항	신종갑 의원	714
	문화재단-03	마포문화재단 공연장별 예약 현황 및 취소 사유	강동오 의원	717
마 포 인재육성 장학재단	장학재단-01	마포인재육성장학재단의 경영 실적 평가 결과 (2023. 1. 1. ~ 2025. 4. 30.)	강동오 의원	721
	장학재단-02	마포인재육성장학재단 현황 (2024. 1. 1. ~ 2025. 4. 30.)	신종갑 의원	722
	장학재단-03	인재육성재단 장학생 선발 관련 (2024. 1. 1. ~ 2025. 4. 30.)	신종갑 의원	733
마 포 문화원	문화원-01	마포문화원 보조금 지원현황 및 정산보고	신종갑 의원	737
	문화원-02	마포문화원 및 광흥당 운영 현황	신종갑 의원	753
	문화원-03	마포문화원에서 관리하는 일자리 (※ 광흥당, 망원정)	채우진 의원	757
	문화원-04	마포문화원 댄스페스티벌 집행 현황	강동오 의원 남해석 의원 신종갑 의원 채우진 의원	758
마포구 체육회	체육회-01	마포구체육회 기본 현황	강동오 의원 남해석 의원 신종갑 의원 채우진 의원	769
	체육회-02	마포구체육회 예산 및 집행 현황	강동오 의원 남해석 의원 신종갑 의원 채우진 의원	776
	체육회-03	마포구체육회 회원종목단체 예산 지원 현황	강동오 의원 남해석 의원 신종갑 의원 채우진 의원	778
	체육회-04	마포구체육회 현황	신종갑 의원	782

마포구시설관리공단

2025년도 행정사무감사

공단-01 (마포구시설관리공단)

요구자료 (채우진 의원)

연도별 고임목함 설치 및 관리 현황

○ 고임목함 설치 및 관리 현황: 총 17개 고임목함, 102개 고임목 설치

연번	위치	거주자우선주차장 구간번호(면수)	고임목함 수	고임목 수	정비주기	정비내용	정비비용
1	아현동 393-30	1-3 (4면)	1	4	·분기별 1회	·고임목함 외관 점검 ·고임목 재고 파악	·고임목함 구매비: 연 600천원 ·고임목 구매비: 연 800천원
2	아현동 756	1-10 (24면)	1	6			
3	공덕동 111-310	1-30 (21면)	2	13			
4	아현동 85-828	1-33 (22면)	3	16			
5	염리동 127-8	6-10 (4면)	1	6			
6	창전동 3-233	8-6 (20면)	2	12			
7	창전동 3-201	8-8 (7면)	1	6			
8	상수동 72-1	8-13 (25면)	2	15			
9	서교동 419	9-40 (9면)	1	6			
10	합정동 407	10-40 (6면)	1	6			
11	성산동 81-1	14-27 (9면)	1	6			
12	성산동 200-5	15-39 (5면)	1	6			
합 계			**17개**	**102개**	**연 4회**		**연 1,400천원**

※ 2025년 2월 24일부터 28일까지 5일간 점검 완료

- 7개소 고임목 14개 보충 완료

소 관 부 장	주차관리부장 원종문 (☎ 300-5070)

2025년도 행정사무감사

공단-02 (마포구시설관리공단)

요구자료 (신종갑 의원)

각 동별 거주차 주차구역 내 부정주차 과태료 부과 현황

○ 각 동별 거주차 주차구역 내 부정주차 과태료 부과 현황 (2024.1.1.~2025.4.24.)

(단위: 건, 원)

연번	주차장위치	부과건수	부과금액	비고
1	공덕동	1,175	40,518,000	
2	대흥동	101	3,502,800	
3	도화동	471	16,369,200	
4	망원1동	629	21,438,720	
5	망원2동	975	33,637,680	
6	상암동	834	28,810,080	
7	서강동	821	28,177,920	
8	서교동	5,990	205,555,680	
9	성산1동	1,072	36,703,440	
10	성산2동	686	23,660,640	
11	신수동	511	17,624,160	
12	아현동	174	5,959,440	
13	연남동	4,039	138,483,360	
14	염리동	487	16,671,600	
15	용강동	580	20,129,520	
16	합정동	2,033	70,103,520	
합	**계**	20,578	707,345,760	

소 관 부 장	주차관리부장 원종문 (☎ 300-5070)

2025년도 행정사무감사

공단-03 (마포구시설관리공단)

요구자료 (신종갑 의원)

주차요금 미수금 채권확보 실적

□ 주차요금 미수금 채권확보 실적

– 주차요금 미수금 채권확보 현황

연도	자동차 압류(건수/금액)	기타
2025년	273건 / 12,458천원	
2024년	2,130건 / 135,493천원	
2023년	1,813건 / 208,058천원	
2022년	1,792건 / 15,102천원	

– 미수금 징수를 위한 추진사항

▸ 차적조회 완료 후 1차 고지서 발송

▸ 1차 납부기한 종료 후 2차 고지서 발송

▸ 2차 납부기한 종료 후 3차 고지서(가산금 부과) 발송

▸ 3차 납부기한 종료 후 구청/공단 홈페이지 공시송달

▸ 압류

소 관 부 장	주차관리부장 원종문 (☎ 300-5070)

2025년도 행정사무감사

공단-04 (마포구시설관리공단)

요구자료 (신종갑 의원)

마포구시설관리공단 관련 사항

○ 이사장, 본부장, 상임이사, 비상임이사, 감사 등 조직 구성 임금

- 2024년

(단위: 원)

구분	기본급	성과급	가족수당	직책수행비	교통보조비
이사장	5,949,150	817,340	40,000	500,000	150,000
상임이사	5,556,470	7,589,330	-	400,000	150,000

- 2025년

(단위: 원)

구분	기본급	성과급	가족수당	직책수행비	교통보조비
이사장	5,949,150	-	40,000	500,000	150,000
상임이사	5,556,470	-	-	400,000	150,000

※ 2025년 임금인상률은 이사장 경영평가 후 확정(9월)

○ 이사장 업무추진비 집행현황

연도	집행 내역	건수	집행액(원)
2024	직원 및 관련자 경조사비	13	650,000원
	유관기관 및 직원 업무추진 직원격려	109	12,846,700원
2025 (1월~4월)	직원 및 관련자 경조사비	5	250,000원
	유관기관 및 직원 업무추진 직원격려	45	4,263,900원
계		172	18,010,600원

○ 상임이사 업무추진비 집행현황

연도	집행 내역	건수	집행액(원)
2024	유관기관 및 직원 업무추진 직원격려	95	8,993,760
2025 (1월~4월)	직원 및 관련자 경조사비	1	50,000원
	유관기관 및 직원 업무추진 직원격려	37	2,269,320원
계		133	11,313,080원

소 관 부 장	경영지원부장 박찬복 (☎ 300-5012)

○ 마포구시설관리공단 이사회 명단

연번	성명	직위	임기	성별	최종 학력	현재 직업 (직위, 직급)	주요 경력
1	김광규	비상임이사	2022-10-1 ~2025-09-30	남	중졸	공인중개사	공인중개사
2	김건재	비상임이사	2022-10-1 ~2025-09-30	남	대졸	-	마포구의회 전문위원
3	문정애	비상임이사	2022-10-1 ~2025-09-30	여	초대졸	-	마포구의회 의원
4	하지송	비상임이사	2022-10-1 ~2025-09-30	여	대학원	이화여대 글로벌 미평원 지도교수	대한미용사회 마포구 지회장
5	박춘호	비상임이사	2022-10-1 ~2025-09-30	남	중졸	공인중개사	공인중개사
6	장병곤	비상임이사	2022-10-1 ~2025-09-30	남	고졸	개인사업	자유총연맹 창전동 위원장
7	황성기	비상임이사	2022-10-24 ~2025-10-23	남	대졸	대한 탐정연합회 조사국장	마포경찰서 경감
8	장영숙	비상임감사	2022-10-1 ~2025-09-30	여	대졸	-	마포구의회 의원

소 관 부 장	경영지원부장 박찬복 (☎ 300-5012)

○ 공단 이사회 개최 및 주요 의결 사항

- 2024년도 이사회 운영 현황

이사회 (일시)	참석 인원	부의안건	주요내용	결과
1회 (01.31.)	10	2024년도 마포구시설관리공단 추가경정 예산안	중앙도서관 수탁범위 변경	원안의결
		서울특별시 마포구시설관리공단 직제규정 일부개정규정안	마포순환열차버스 사업 추가 등을 위한 직제규정 개정	원안의결
2회 (03.29.)	12	서울특별시 마포구시설관리공단 마포농수산물시장 운영관리규정 일부개정규정안	시장 관리 위한 규정개정	수정의결
		2023 회계연도 마포구시설관리공단 결산안	23년도 결산안 의결	원안의결
		2024년도 제2회 마포구시설관리공단 추가경정 예산안	인건비 사업단위 표기 부기경정에 따른 추가경정	원안의결
3회 (04.26.)	9	서울특별시 마포구시설관리공단 직제규정 일부개정규정안	부서간 업무 현행화를 위한 직제규정 개정	원안의결
		2024년도 제3회 마포구시설관리공단 추가경정 예산안	마포나루스페이스 위·수탁 협약 2개월 연장에 따른 예산액 증편성	원안의결
4회 (05.30.)	11	마포농수산물시장 수산물 원산지 표시 우수시장 추진 보고	원산지 표시 우수시장 추진 계획 보고	보고완료
5회 (07.09.)	10	서울특별시 마포구시설관리공단 임금피크제 운영규정 일부개정규정안	임금피크제 적용요율 변경에 따른 규정개정	원안의결
		2024년도 제4회 마포구시설관리공단 추가경정 예산안	스열펌프 배출가스 저감장치 부착 의무화에 따른 예산 증편성	원안의결
6회 (07.19.)	8	서울특별시 마포구시설관리공단 소송사무 처리 규정 일부개정규정안	소송규정 현행화 위한 규정개정	원안의결
7회 (09.27.)	11	서울특별시 마포구시설관리공단 임직원 행동강령 일부개정규정안	청탁금지법 시행령 개정에 따른 규정 현행화	원안의결
8회 (10.18.)	10	서울특별시 마포구시설관리공단 복리후생규정 일부개정규정안	건강진단비 등 추가하여 복리후생 지원항목 현행화	원안의결
9회 (11.29.)	11	서울특별시 마포구시설관리공단 노사협의회 운영 규정 일부개정규정안	상위법 규정 명확히 명시	원안의결
		2024년도 제5회 마포구시설관리공단 추가경정 예산안	서울시 특별교부금을 대행사업비로 증편성	원안의결
10회 (12.27.)	10	2024년도 서울특별시 마포구시설관리공단 주요사업 계획안	2025년도 주요사업 계획 이사회 보고 및 의결	원안의결
		2025년도 마포구시설관리공단 예산안	2025년도 공단 예산안 심의	원안의결
		2024년도 제6회 마포구시설관리공단 추가경정 예산안	연도 말 세출예산 과부족분 가감 조정	원안의결
		서울특별시 마포구시설관리공단 보수규정 일부개정규정안	2024년 임금인상률 반영	원안의결
		서울특별시 마포구시설관리공단 연봉제 규정 일부개정규정안	2024년 임금인상률 반영	원안의결

소 관 부 장	경영지원부장 박찬복 (☎ 300-5012)

- 2025년도 이사회 운영 현황

이사회 (일시)	참석 인원	부의안건	주요내용	결과
1회 (01.31.)	10	서울특별시 마포구시설관리공단 정관 일부변경정관안	공단 정관에 마포순환열차버스 사업 추가	원안의결
		서울특별시 마포구시설관리공단 마포순환열차버스 운영관리규정제정안	마포순환열차버스 운영규정 제정	원안의결
2회 (02.07.)	12	서울특별시 마포구시설관리공단 직제규정 일부개정규정안	연남실뿌리복지센터 사업 운영 위한 정원조정	원안의결
		2025년도 제1회 마포구시설관리공단 추가경정 예산안	서울시 특별교부금을 대행사업비로 증편성	원안의결
3회 (03.31.)	12	2024 회계연도 마포구시설관리공단 결산안	24년도 결산안 심의	원안의결
		서울특별시 마포구시설관리공단 취업 규정 일부개정규정안	근로기준법 및 관련 상위법에 따른 규정 현행화	원안의결
		서울특별시 마포구시설관리공단 직제규정 일부개정규정안	총 정원에 따라 부서별 정원조정	원안의결
	11	마포구시설관리공단 이사장 「공직자의 이해충돌 방지법」 위반 징계의 건	이사장 징계요구에 따른 징계의결	해임의결

소 관 부 장	경영지원부장 박찬복 (☎ 300-5012)

2025년도 행정사무감사

공단-05 (마포구시설관리공단)

요구자료 (신종갑 의원)

마포시설관리공단 대차대조표, 손익계산서

○ 부속명세서와 고정자산에 대한 세부사항이 기록된 자산장부 첨부

- 현금성, 단기/장기자산 명세서 (계정명, 계좌번호, 금액, 용도)

※ 별도제출 자료 1.현금성 단기 장기 자산 명세서

- 유형/무형자산명세서(자산명, 취득일자, 상각, 년수, 상각율, 취득금액, 감가상각비, 미상각잔액)

※ 별도제출 자료 2.자산명세서

○ 일시적 부채(유동부채), 비유동 부채 및 부속명세서

- 공단 부채 세부 내역

(단위 : 백만원)

부 채	금 액	구성비(%)	세부내용(2024년도 결산 기준)
계	2,050	100%	
예 수 금	1,049	51.2%	대행사업수입금 미납부액, 미수금 대체액 등
임대보증금	531	25.9%	시장, 창업복지관, 주민편익 임대업체 보증금
미지급비용	437	21.3%	직원 연차수당 충당 설정액
미지급금	15	0.7%	정기예금 및 퇴직연금 미수수익 대체
기타보증금	18	0.9%	주차권, 사물함 보증금

▷ 실질적 차입금이나 채무보증금 등 금융부채는 없으며, 공단의 부채로 인식된 항목들은 모두 납기일이나 지급기일이 아직 남은 예수금, 임대보증금 등 통상적인 재무 처리로 인해 인식한 회계 장부상의 부채임

- 비유동부채 부속명세서 : 별도제출 자료 3. 임대보증금 및 납입보증금 명세서

○ 2024년 결산보고서

- 별도제출 자료 4. 2024년 결산서

소 관 부 장	기획혁신부장 김현주 (☎ 300-5011)

2025년도 행정사무감사

공단-06 (마포구시설관리공단)

요구자료 (홍지광 의원)

2024 회계연도 결산서상 미수금

□ 2024 회계연도 결산서상 미수금

(단위:원)

과목	전기이월	미수금
임대료 미수금	123,713,381	107,311,186
관리비 미수금	158,896,560	125,318,060
주 차 미 수 금	238,172,042	298,520,431
기 타 미 수 금	112,028,294	112,069,427

○ 미수금 발생 사유

- 임대료 미수금은 전년도 대비 16,402천원 감소하였으며, 관리비 미수금은 시장 미수금이 대부분으로 (시장 119,316천원 / 익월 10일 납부기한) 전년도 대비 33,578천원 감소

- 2023.10.1. 거주자 부정 주차 부과 금액이 12,000원에서 36,000원으로 인상됨에 따라 주차 미수금은 전년도 대비 60,348천원 증가함

※ 2024년 부정 주차 부과 건수는 15,828건으로 전년도 대비 33.4% 감소한 반면, 부과 금액은 539,037천원으로 전년도 대비 50.8% 증가(납부율은 0.9% 감소)

- 기타미수금 중 107,954,352원은 연차유급휴가와 관련하여 사업 종료시 직원 미사용 연차에 대한 수당 지급 의무에 대비하여 적립하는 금액임.

※ 2012년 일반기업회계기준 제21장 '종업원급여' 개정에 따라 최초 적용 시 2012년 이전에 인식하지 아니한 연차유급휴가 비용 및 부채에 대해 행안부 결산지침에 따라 과거 미인식된 연차유급휴가 관련 비용을 미수금으로 계상

소 관 부 장	기획혁신부장 김현주 (☎ 300-5011)

2025년도 행정사무감사

공단-07 (마포구시설관리공단)

요구자료 (강동오, 신종갑, 이상원, 이한동 의원)

다농마트 관련 소송 현황

○ 마트매장 명도 소송 진행 현황

- 2020. 03. 18.: 다농산업(주) 임대차계약 해지(종료) 결정(입주자심사)
- 2020. 03. 26.: 마트매장 임대계약 명도 통지(2020.4.29. 계약종료)
- 2020. 04. 29.: 매장명도 및 원상복구 기간 유예(6개월 유예)
- 2020. 11. 12.: 마트매장 건물인도의 소 제기(원고: 공단, 피고: 다농)
- 2024. 01. 25.: 1심 판결[원고(공단) 일부 승소]
- 2024. 3. 18. ~ 2024. 10. 16.: 2심 판결[원고(공단) 일부 승소]
- 2024. 10. 30.: 대법원 상고
- 2025. 01. 22.: 3심(대법원) 상고이유 등 법리검토 개시
- 2025. 04. 17.: 심리불속행기간 도과

※ 상고 이유서 주요 쟁점 사항

- 피고(다농) 부속물매매대금 지급 의무(1, 2심 다농 기각)
- 원심 판결에서 부당이득금은 부가세 제외(2심 다농 기각)
- 권리금 회수 기회 보장(1, 2심 다농 기각)

소 관 부 장	임대사업부장 이상민 (☎ 300-5061)

○ **마트매장 강제집행 등 진행 현황**

- 2024. 02. 22.: 판결 결과에 따른 명도소송(건물인도) 이행 촉구 통보
- 2024. 06. 04.: 부동산점유이전금지가처분, 건물명도 등 강제집행 신청
- 2024. 06. 14.: 다농산업 강제집행정지 결정(담보조건 35억원 공탁)
- 2024. 06. 26.: 마트매장 부동산점유이전금지가처분 결정, 고시
- 2024. 08. 21.: 다농산업 현금 35억원 담보제공 공탁
- 2025. 04. 11.: 다농산업 강제집행정지 신청

※ 강제집행 관련 법률 자문(2024.10.30./2025.2.17. 법무법인 민우)

- 이 사건의 건물명도 집행비용을 예납하여 진열된 물품을 강제 명도 집행하기 보다는 추후 상고심 판결 후 마트매장 명도
- 임차목적물 면적 2,962㎡ 기준 약 4억원 이상 소요

※ 마트매장 건물 명도소송 후속 조치 법률 자문(2024.3.24./법무법인 오라클, 민우)

○ **마트매장 명도 소송 대리인 및 담당자 현황**

구 분	비용 (단위: 천원)	소송대리인	소송담당
1심(착수)	20,000	법무법인 화우	임대사업부 임연일, 최경철
1심(승소)	38,000	법무법인 화우	임대사업부 임연일, 이상민
2심(착수)	10,000	법무법인 민우	임대사업부 이상민, 조성광
2심(승소)	18,000	법무법인 민우	임대사업부 이상민, 조성광
3심(착수)	7,000	법무법인 민우	임대사업부 이상민, 조성광

※ 마포구시설관리공단 소송사무 처리규정 제25조 소송심의회 개최·결정

소 관 부 장	임대사업부장 이상민 (☎ 300-5061)

2025년도 행정사무감사

공단-08 (마포구시설관리공단)

요구자료 (강동오, 신종갑, 이상원, 이한동 의원)

경보유통 관련 소송 현황

○ 경보유통 관련 민원내역 및 조치결과 결재문서 일체

○ 경보유통 계약해지 관련 방침문서 및 서류 일체
(변호사 자문결과 포함)

○ 경보유통과 관련 소송진행 현황 등(결재문서 일체)

- 해당 자료 별도 제출

소 관 부 장	경영지원부장 박찬복 (☎ 300-5012)

2025년도 행정사무감사

공단-09 (마포구시설관리공단)

요구자료 (신종갑 의원)

마포구시설관리공단 용역사업 추진 사항(연도별 계약 현황)

○ 마포구시설관리공단 연도별 계약 현황

– 연도별 계약 건수 및 금액 현황

기간	구분	계약 건수	금액	비고
2024.1~12	물품	45건	650,763천원	
	용역	168건	2,517,368천원	
	공사	41건	255,172천원	
2025.1~4	물품	20건	256,741천원	
	용역	62건	582,829천원	
	공사	10건	33,671천원	

– 계약 관련 서류 별도 제출

소 관 부 장	기획혁신부장 김현주 (☎ 300-5011)

2025년도 행정사무감사

공단-10 (마포구시설관리공단)

요구자료 (권영숙 의원)

마포순환열차버스 용역 현황
(용역업체 선정 계획·추진내역·결과, 운전기사 고용 형태 등)

○ 마포순환열차버스 운행 및 관리용역 계약 추진(2024. 10. 30.)

- 용역내용: 버스기사 5명
- 계약방법: 제한경쟁, 협상에 의한 계약
  (단순 최저가 업체 지양, 경력 및 버스기사 수급에 중점)
- 소요예산: 연 246백만원(월 2,050만원)

○ 추진내역

- 마포순환열차버스 1차 공고: 2024. 11. 7.
- 마포순환열차버스 1차 유찰: 2024. 11. 19.
- 마포순환열차버스 신규 공고: 2024. 11. 20.
  - 입찰 제한 지역 확대 서울특별시에서 → 서울특별시, 경기도, 인천광역시
  - 입찰 마감일: 2024. 12. 2.(월) / 유찰
- 유찰에 따라 수의계약 진행
  - 관련근거: 마포구청 재무과-11559(2024. 6. 28.)
    「지방계약법 시행령 수의계약에 대한 한시적 특례기간 연장 안내」(코로나19 특례)
  - 수의계약: 1회 유찰시 재공고 없이도 수의계약 가능토록 절차 완화
- 제안서 평가위원회 개최: 2024. 12. 12.(목), 14:00
- 협상에 의한 계약 대상 업체: ㈜매일관광
- 계약 체결: 2024. 12. 31. 계약 체결
- 소요예산: 연246백만원

○ 운전기사 고용 형태: 용역

소 관 부 장	문화체육부장 이형동 (☎ 300-5086)

2025년도 행정사무감사

공단-11 (마포구시설관리공단)

요구자료 (남해석 의원)

주차요금 관리 현황

□ 주차요금 관리 현황

○ 시설(위치)

– 노상주차장 : 12개소 398면

주차장명	위 치	면수	급지	요금(5분)	월 정기권
망 원	희우정로68~희우정로123	58	3	150원	10만원
경 남	월드컵북로1길6~잔다리로60	17	2	250원	15만원
연 남	동교로235-1~동교로267	46	2	250원	-
청 기 와	월드컵로10길24~잔다리로133	57	2	250원	12만원
당 인	독막로6길43~독막로42	32	2	300원	12만원
합 정	양화로6길17~양화로6길93	31	1	500원	-
동 교 동	와우산로149~와우산로29길72	46	1	500원	16만원
새 물 결	양화로18길3~어울마당로135	16	1	500원	-
용 강	토정로272~토정로319	52	2	250원	-
신촌노상	신촌로84~신촌로16길24	15	1	500원	-
월드컵시장	망원로 73~망원로 89	13	2	250원	-
망원시장	망원로 72~망원로88	15	2	250원	-

– 노외주차장 : 4개소 158면

주차장명	위 치	면수	급지	요금(5분)	월 정기권
망원노외	월드컵로131	21	4	150원	-
서강대역	신수동 93-35호 외 3필지	98	4	150원	-
신촌노외	노고산동49-53 외 3필지	24	1	400원	-
신수노외	신수동 88-1	15	3	200원	-

소 관 부 장	주차관리부장 원종문 (☎ 300-5070)

– 공영 시설주차장 : 11개소 1,493면

주차장명	위 치	면수	급지	요금(5분)	월 정기권		
					전일	주간	야간
상 암 1	성암로197	213	3	200원	10만원	7만원	4만원
양 화 진	토정로2	133	3	200원	8만원	–	–
염 리	큰우물로61	135	2	250원	17만원	12만6천원	7만원
창천중교	백범로1길56	280	3	200원	8만원	6만원	3만원
망원1-2	포은로6길10	148	3	300원	14만원	–	–
도 화	도화길37	63	2	250원	17만원	13만원	5만원
중앙도서관	성산로128	193	3	200원	10만원	8만원	3만원
대흥	대흥로 191	20	2	250원	–	–	–
망원나들목A동	망원동 460-5	62	3	200원	전일권 14만원 (2.5톤 화물차)		
소금나루도서관	숭문길 72	113	3	200원	14만원	10만원	4만원
아현시민	신촌로28길29	133	3	200원	7만원	5만원	2만원

– 거주자 시설주차장 : 7개소 560면

주차장명	위 치	면수	급지	방문주차 (시간당1천원)	월 정기권		
					전일	주간	야간
공덕1-1	효창목길31	77	5	08시~15시	5만원	3만6천원	2만4천원
공덕1-2	만리재로14길39	54	5	미운영			
한 서	대흥로24바길 53	113	5	24시간			
망원1-1	망원로28	66	5	08시~15시			
망원2-1	망원로3길24	56	5				
성산2-1	모래내로31	56	5				
망원나들목B동	망원동 460-5번지 일대	138	5				

– 거주자우선주차장 : 16개동 3,542면(거주자 : 전일 4만원, 주간 3만원, 야간 2만원)

연번	동 명	주차면수	연번	동 명	주차면수	연번	동 명	주차면수	연번	동 명	주차면수
1	공덕동	306	5	대흥동	40	9	서교동	502	13	연남동	391
2	아현동	20	6	염리동	69	10	합정동	456	14	성산1동	340
3	도화동	65	7	신수동	156	11	망원1동	221	15	성산2동	350
4	용강동	138	8	서강동	171	12	망원2동	265	16	상암동	52

○ 관리주체

– 위의 모든 공영주차장은 공단이 관리하고 있음

○ 관리비용

연도	금액	기타
2025년(1.1~3.31.)	2,126,993천원	
2024년(1.1~12.31.)	8,070,643천원	
2023년(1.1~12.31.)	8,018,833천원	
2022년(7.1~12.31.)	3,935,066천원	

※ 관리비용은 연간 주차관리부 결산 금액임

소 관 부 장	주차관리부장 원종문 (☎ 300-5070)

2025년도 행정사무감사

공단-12 (마포구시설관리공단)

요구자료 (권영숙 의원)

마포구시설관리공단의 경영 실적 평가 결과

○ 연도별 경영평가 결과(최근 3개년)

구분	마포구 공단		전국 자치구 공단				
	등급	평점	가 등급	나 등급	다 등급	라 등급	마 등급
`23년도 실시 (`22년도 실적)	나	92.74	95.01~ 93.75	93.73~ 90.78	90.37~ 84.03	76.92	71.22
`24년도 실시 (`23년도 실적)	다	87.12	93.92~ 92.46	91.54~ 89.40	89.35~ 82.51	79.38~ 76.53	-
`25년도 실시 (`24년도 실적)	※ 본심사(4.16.) 완료 후, 보완심사(~5.16.) 진행 중						

○ `25년도(`24년도 실적) 경영평가 진행사항

- 법적근거: 지방공기업법 제78조, 동법시행령 제68조 내지 제69조
- 주관/진행: 행정안전부 / 지방공기업평가원
- 평가대상: 공사·공단 등 168개 기관(자치구 공단 42개)
- 평가시기: 회계감사 종료(매년 3월) 후 4개월 이내(시행령 §68③)
- 평가내용: 재무적 경영성과, 공공복리 증진 등 종합적 경영 평가
- 결과조치: 평가등급(가~마)에 따라 평가급 차등 지급 등 실시
- 진행경과(`25.4.28. 기준)

기간	분류	주요내용	비고
~3.21.	실 적 서	경영실적 보고서 작성 및 제출	완료
4.1.~9.	사전심사	사전질의 답변서 작성 및 제출	완료
4.16.	본 심 사	평가위원 질의답변 및 인터뷰	완료
4.16.~5.16.	보완심사	평가위원 요청 보완자료 제출	진행
6.3.~11.	이의신청	평가지표별 이의신청사항 제출	예정
~7.31.	결과확정	경영평가 결과 및 등급 부여 등	예정

소 관 부 장	기획혁신부장 김현주 (☎ 300-5011)

마포문화재단

2025년도 행정사무감사

문화재단-01 (마포문화재단)

요구자료 (홍지광 의원)

□ 공연장 이용 현황 (2022.1.1.~2025.4.30.)

○ 기획공연은 공연 일수 및 수입, 대관 현황은 횟수 및 수입

□ 기획공연 및 대관 현황(2022년~현재)

년도	기획공연		대관공연	
	일수	수입금	횟수	수입금
2025년	14일	85,193천원	62회	158,100천원
2024년	158일	552,110천원	183회	609,692천원
2023년	92일	409,049천원	182회	619,051천원
2022년	76일	618,455천원	124회	385,364천원

소 관 부 장	문화예술본부 문화사업부장 이선아 (☎ 3274-8511)

2025년도 행정사무감사

문화재단-02 (마포문화재단)

요구자료 (신종갑 의원)

□ 마포문화재단 관련 사항 (2024.1.1.~2025.4.30.)

○ 이사회 조직 구성 및 임금 : 직위별 상여금, 수당, 업무추진비 포함

○ 재단 이사 명단

○ 이사회 개최 및 의결사항 : 기관명, 일시, 장소, 참석인원, 부의안건, 주요결과

□ 이사회 조직구성 및 임금

○ 조직 구성

직위	구분	인원	역할
이사장	비상임	1명	이사회 의장, 재단 주요사항 심의 의결
부이사장	비상임	1명	이사장 부재 시 이사회 의장, 재단 주요사항 심의 의결
대표이사	상임	1명	재단 주요사항 심의 의결
당연직이사	비상임	2명	재단 주요사항 심의 의결
선임직이사	비상임	11명	재단 주요사항 심의 의결
감사	비상임	1명	재단 주요사항 감사, 제언

○ 임금(예산)

직위	상여금		업무추진비		참석수당	
	2024년	2025년	2024년	2025년	2024년	2025년
이사장	-	-	12,000천원	12,000천원	11,700천원	12,600천원
부이사장	-	-	4,000천원	4,000천원		
선임직이사 및 감사(12명)	-	-	-	-		
대표이사	15,475천원	15,939천원	20,000천원	20,000천원	-	-

※ 참석수당 : 회당 150천원 지급, 대표이사와 당연직이사 제외

※ 상여금은 명절상여금과 성과상여금으로 구성

- 명절상여금은 연 2회 기본급의 25% 지급
- 성과상여금은 경영실적 평가등급에 따라 지급율 결정, 2024년 200% 지급

□ 재단 이사 명단

※ 현재 대표이사 임기 만료로 재단 정관 제8조에 의거 구청 관광경제국장 직무대행 中

연번	성명	직위	임기	주요 경력
1	-	이사장	임용일~2년	- 임용 중 -
2	최상범	부이사장	24.3.19.~26.3.18	현) 문화예술학 박사 전) 서울시 시의회 의원(7代)
3	-	대표이사	임용일~2년	- 임용 중 -
4	이연화	당연직이사	당연직(25.1.1.~)	현) 마포구 관광경제국장
5	한정우	당연직이사	당연직(24.7.8.~)	현) 마포구 재정관리국장
6	김수정	선임직이사	25.2.7.~27.2.6.	현) 배화여자대학교 강사 전) 한국구매경영학회 이사
7	김아영	선임직이사	25.2.7.~27.2.6.	현) 아시아나항공 사무장 현) 성산시영아파트 재건축분야 대표
8	박정자	선임직이사	25.2.7.~27.2.6.	현) 사진작가협회꽃분과 재무국장
9	서경순	선임직이사	25.2.7.~27.2.6.	현) 도화동 자원봉사 캠프 봉사
10	손승현	선임직이사	25.2.7.~27.2.6.	현) 퓨어네이처 대표이사 현) 단호한결심 대표이사
11	이상희	선임직이사	25.2.7.~27.2.6.	현) 앙상블 유니송 대표 현) 이상희 앤 프랜즈 음악감독 현) 명지대학교 객원교수
12	이성환	선임직이사	25.2.7.~27.2.6.	현) 마포인재육성 장학재단 이사 현) 산성교회 담임목사
13	전선영	선임직이사	25.2.7.~27.2.6.	현) 염리초등학교 운영위원장 전) 염리초등학교 녹색학부모회장
14	정보아	선임직이사	25.2.7.~27.2.6.	전) 샛별 대표이사 전) 장안대학교 강사
15	한성구	선임직이사	25.2.7.~27.2.6.	전) 마포구청 관광경제국장 전) 마포구청 주택과장 / 교통지도과장 등
16	홍정연	선임직이사	25.2.7.~27.2.6.	현) 성균관대학교 연구교수 전) SKI 대리
17	이행만	선임직감사	24.3.19.~26.3.18	전) 국립생태원 경영관리본부장

□ 재단 이사회 개최 및 주요 의결 사항

연번	일시	장소	인원	부의안건	결과
1	24.01.30.	재단 회의실	15	부이사장 및 감사 선임 계획(안)	원안가결
				임원추천위원회 위원 추천 및 구성 계획(안)	2인 추천 원안 가결
				복지후생규정, 공무직등 정원외인력 관리규정 일부개정(안)	원안가결
				인사규정 일부개정(안)	원안가결
2	24.03.28.	재단 회의실	16	2023 회계연도 결산(안)	원안가결
				2024년 봉급예비비 예산 전용계획(안)	원안가결

연번	일시	장소	인원	부의안건	결과
3	24.07.24.	재단 회의실	14	보수규정 일부개정(안)	원안가결
				인사규정 일부개정(안)	원안가결
				주요업무 실적 및 계획 보고의 건	보고완료
4	24.11.06.	재단 회의실	14	2025년도 사업계획 및 예산편성(안)	수정가결
5	24.12.26.	재단 회의실	13	2024년도 외부보조금 예산 간주처리 내역 보고	보고완료
				2025년도 사업계획 및 예산편성(안)	원안가결
				장애인 겸용 무인발권기 구매비 명시이월 계획(안)	원안가결
				2025년도 재난·안전 기본계획(안)	원안가결
				정관 및 이사회 운영규정 일부개정(안)	보류
				직제 및 정원규정, 인사규정 일부개정(안)	원안가결
				복무규정, 보수규정 일부개정(안)	원안가결
				임원 선임 계획(안)	원안가결
				임원추천위원회 위원 추천 및 구성(안)	2인 추천 원안가결
6	25.03.26.	거구장 (마포구 신수동)	14	마포문화재단 2024 회계연도 결산(안)	원안가결
				이사회 운영규정 일부개정(안)	원안가결
				육아지원 3법 개정에 따른 인사복무규정 일부개정(안)	원안가결
				2025년 봉급예비비 예산 전용 계획(안)	원안가결
7	25.04.10. ~ 04.15.	서면	14	마포문화재단 임원 선임 계획(안)	원안가결
				마포문화재단 임원추천위원회 동일 위원 구성(안)	원안가결

소 관 부 장	문화예술본부 경영관리부장 이상훈 (☎ 3274-8504)

2025년도 행정사무감사

문화재단-03 (마포문화재단)

요구자료 (강동오 의원)

□ 공연장별 예약 현황 및 취소 사유 (2023.1.1.~2025.4.30.)
○ 공연장명, 예약일, 취소일, 취소사유

□ 공연장별 대관일과 취소일(2023.01~현재)

년도	아트홀맥			플레이맥		
	대관일	취소일	취소사유	대관일	취소일	취소사유
2025년	33일	-	-	5일	-	
2024년	155일	5일	출연진 건강 등 대관단체 귀책 (6.16/6.21~22/ 9.7/9.29)	19일	2일	출연진 일정 등 대관단체 귀책 (11.30/12.17)
2023년	178일	-	-	14일	3일	출연진 건강 등 대관단체 귀책 (9.23/10.7/11.1)

소 관 부 장	문화예술본부 문화사업부장 이선아 (☎ 3274-8511)

마포인재육성장학재단

2025년도 행정사무감사

장학재단-01 (마포인재육성장학재단)

요구자료 (강동오 의원)

○ 마포인재육성장학재단의 경영 실적 평가 결과

○ 2023년 ~ 2025년도 경영실적평가 대상기관 제외

- 상근 정규직 정원 10명 이하이며, 최근 3년간 지방자치단체 연평균 지원금이 5억 미만으로 행정안전부장관과의 협의와 출자·출연기관운영심의위원회의 심의·의결을 거쳐 제외

소 관 팀 장	마포인재육성장학재단 운영팀장 최보윤 (☎ 3153-6362)

2025년도 행정사무감사

장학재단-02 (마포인재육성장학재단)

요구자료 (신종갑 의원)

○ 2024년 재무회계 결산내역 및 세입세출 결산내역

○ 2024, 2025년(현재까지) 사업계획 및 집행내역

○ 2024년 12월, 2025년 4월 기준 잔액증명서

○ 월별 기부금 이체내역(후원자 수, 총 금액)

○ 고액 후원약정자(100만원 이상) 현황

○ 월별 신규 후원약정자 현황

○ 사무국운영비(인건비, 초과근무수당 지급, 업무추진비 등) 지출내역

○ 2024년 재무회계 결산내역: [붙임1]

○ 2024년 세입세출 결산내역

(단위: 원)

수입			지출		
기타 수입	기부금수입	194,473,430	경상비	인건비	60,988,734
				퇴직적립금	4,447,596
	이자수입	475,650,033		운영비	51,098,682
				소계	116,535,012
	기타수입	253,799	목적사업비	장학금	338,322,350
				기타목적사업	58,104,424
	소계	670,377,262		소계	396,426,774
전기 이월액	전기이월이익잉여금	392,515,488	차기 이월액	목적사업준비금전입	483,212,627
	목적사업준비금환입	315,286,201		차기이월이익잉여금	382,004,538
	소계	707,801,689		소계	865,217,165
합계		1,378,178,951	합계		1,378,178,951

○ 2024, 2025년 사업계획(장학생 선발)

(단위: 명, 천원)

장학생 유형		장학금	2024년		2025년	
			인원	총지급액	인원	총지급액
마포장학생	중	500	60	30,000	60	30,000
	고	1,500	60	90,000	72	108,000
	대	3,000	20	60,000	26	78,000
성적우수장학생		1,500	24	36,000	24	36,000
인재육성장학생		2,000	18	36,000	18	36,000
특기장학생		2,000	8	16,000	9	18,000
재능장학생		월500	13	78,000	12	72,000
국제고장학생		월300	-	-	1	3,600
합계			**203**	**346,000**	**222**	**381,600**

※ 재능장학생은 상반기에 1회 선발하여 1년간 지원

- 2024년 재능장학생 지원기간: 2024.06.~2025.05.
- 2025년 재능장학생 지원기간: 2025.06.~2026.05.

※ 국제고장학생은 서울특별시교육청·자치구 장학협력사업 업무협약(MOU) 체결에 따른 서울지역기회균등전형 합격자 대상 장학금 지원

○ 2024년 사업 집행내역(장학생 지원)

(단위: 명, 천원)

장학생 유형		장학금	2024년	
			인원	총지급액
마포장학생	중	500	55	27,500
	고	1,500	65	97,500
	대	3,000	28	69,822
성적우수장학생		1,500	20	30,000
인재육성장학생		2,000	12	24,000
특기장학생		2,000	8	16,000
재능장학생		월500	18	73,500
합계			**206**	**338,322**

※ 마포장학생 대학생: 타장학금 중복수혜 금액을 제외하고 산정

※ 재능장학생: 직전년도 기선발 장학생 지원 포함

※ 2025년 상반기 장학생 선발 4~5월 진행, 하반기 장학생 선발 9~10월 진행

○ 2024년 12월, 2025년 4월 기준 잔액증명서: 별도 제출

○ 월별 기부금 이체 내역(2024. 1.1.~2025. 4. 30.)

(단위: 건, 천원)

기간	2024년		2025년	
	후원자 수	기부금액	후원자 수	기부금액
1월	438	15,327	460	9,675
2월	416	9,984	441	10,572
3월	421	4,977	440	6,205
4월	431	8,976	314	3,729
5월	433	14,936	-	-
6월	433	6,560	-	-
7월	442	17,221	-	-
8월	438	6,223	-	-
9월	425	7,166	-	-
10월	473	11,309	-	-
11월	450	66,596	-	-
12월	476	25,198	-	-
합계	**5,276**	**194,473**	**1,655**	**30,181**

○ 100만원 이상 고액 후원약정자 현황

(단위: 건, 천원)

기간	유형	2024년		2025년	
		후원자 수	기부금액	후원자 수	기부금액
1월	일시	3	6,000	2	5,515
2월	일시	1	5,000	1	5,000
3월	일시	0	0	0	0
4월	일시	2	4,000	1	1,000
5월	일시	3	9,905	-	-
6월	일시	1	1,000	-	-
7월	일시	3	12,000	-	-
8월	일시	0	0	-	-
9월	일시	1	1,000	-	-
10월	일시	1	5,000	-	-
11월	일시	2	60,000	-	-
12월	일시	6	11,607	-	-
합계		**23**	**115,512**	**4**	**11,515**

○ 월별 신규 후원약정자 현황(2024. 1. 1.~2025. 4. 30.)

(단위: 건, 천원)

기간	2024년		2025년	
	후원자 수	월 약정액	후원자 수	월 약정액
1월	6	110	9	110
2월	3	30	7	135
3월	13	120	11	110
4월	3	40	5	45
5월	9	105	-	-
6월	8	80	-	-
7월	7	45	-	-
8월	1	300	-	-
9월	12	270	-	-
10월	20	345	-	-
11월	2	15	-	-
12월	3	25	-	-
합계	**87**	**1,485**	**32**	**400**

○ 사무국운영비 지출내역(2024. 1. 1.~2025. 4. 30.)

(단위: 원)

구분	예산과목	세부내역	지출총액	예산액	잔액
2024년	교육훈련비	교육훈련비	330,000	1,600,000	1,270,000
2024년	업무추진비	기관운영 업무추진비	11,290,900	12,000,000	709,100
2024년	업무추진비	장학사업 업무추진비	3,563,300	4,000,000	436,700
2024년	공공요금 및 제세	CMS수수료	2,838,660	3,600,000	761,340
2024년	공공요금 및 제세	우편 및 통신료	358,980	1,200,000	841,020
2024년	공공요금 및 제세	각종 증명서 발급 수수료	184,950	360,000	175,050
2024년	공공요금 및 제세	주민세, 등록면허세 등	98,933	600,000	501,067
2024년	공공요금 및 제세	케이블 수신료	211,200	240,000	28,800
2024년	공공요금 및 제세	전자결재시스템 사용료	633,600	720,000	86,400
2024년	공공요금 및 제세	홈페이지 유지보수 및 회선사용료	3,960,000	3,960,000	0
2024년	공공요금 및 제세	예산회계시스템 사용료	2,233,000	2,233,000	0

구분	예산과목	세부내역	지출총액	예산액	잔액
2024년	관서업무비	관서운영비	1,645,010	2,000,000	354,990
2024년	지급임차료	정수기 리스비	252,000	300,000	48,000
2024년	지급임차료	복합기 리스비	1,913,032	2,400,000	486,968
2024년	지급임차료	공기청정기 리스비	38,000	228,000	190,000
2024년	소모품비	소모품비	920,010	2,000,000	1,079,990
2024년	회의운영비	회의운영비	2,456,480	6,000,000	3,543,520
2024년	회의운영비	직무수당	12,000,000	12,000,000	0
2024년	지급수수료	회계감사 수수료	5,500,000	5,500,000	0
2024년	지급수수료	세무컨설팅 수수료	2,475,000	4,620,000	2,145,000
2024년	지급수수료	등기등록 수수료	934,960	2,000,000	1,065,040
2024년	지급수수료	세무결산, 공시수수료	2,310,000	2,310,000	0
2024년	급여	사무국장 및 직원	77,000,340	78,000,000	999,660
2024년	급여	연차수당	887,110	1,245,000	357,890
2024년	급여	야간근로수당	3,016,820	5,599,000	2,582,180
2024년	퇴직급여	퇴직급여	6,487,200	6,500,000	12,800
2024년	복리후생비	사회보험	6,956,850	8,258,000	1,301,150
2024년	복리후생비	특근매식비	56,000	1,920,000	1,864,000
2025년	교육훈련비	교육훈련비	30,000	1,600,000	1,570,000
2025년	업무추진비	기관운영 업무추진비	3,629,300	12,000,000	8,370,700
2025년	업무추진비	장학사업 업무추진비	980,000	4,000,000	3,020,000
2025년	관서업무비	관서 운영비	834,260	2,000,000	1,165,740
2025년	사무관리비	정수기 리스비	273,000	300,000	27,000
2025년	사무관리비	각종 증명서 발급 수수료	111,450	360,000	248,550
2025년	사무관리비	복합기 리스비	504,130	2,400,000	1,895,870
2025년	사무관리비	회계감사 수수료	5,500,000	5,500,000	0
2025년	사무관리비	등기등록 수수료	218,240	2,000,000	1,781,760
2025년	사무관리비	사무용품, 소모품 등	169,000	2,000,000	1,831,000

구분	예산과목	세부내역	지출총액	예산액	잔액
2025년	공공운영비	우편 및 통신료	62,590	1,200,000	1,137,410
2025년	공공운영비	케이블 수신료	70,400	240,000	169,600
2025년	공공운영비	CMS 수신료	1,070,630	3,600,000	2,529,370
2025년	공공운영비	전자결재시스템 사용료	633,600	720,000	86,400
2025년	공공운영비	홈페이지 유지보수 및 회선사용료	1,320,000	3,960,000	2,640,000
2025년	공공운영비	예산회계시스템 사용료	2,233,000	2,233,000	0
2025년	회의비	회의 운영비	169,780	2,500,000	2,330,220
2025년	직무수행경비	직무수당	4,176,000	12,000,000	7,824,000
2025년	급여	사무국장 및 직원	27,216,780	84,000,000	56,783,220
2025년	급여	야간근로수당	190,170	6,029,000	5,838,830
2025년	퇴직급여	퇴직급여	1,736,010	7,000,000	5,263,990
2025년	복리후생비	특근매식비	24,000	1,920,000	1,896,000
2025년	연금부담금	사회보험	2,293,420	11,212,000	8,918,580

소 관 팀 장	마포인재육성장학재단 운영팀장 최보윤 (☎ 3153-6362)

[붙임1] 2024년 재무회계 결산내역

[별지 제1호 서식]

재 무 상 태 표

제 11 기 2023 년 12 월 31 일 현재
제 12 기 2024 년 12 월 31 일 현재

재단법인 마포인재육성장학재단 (단위:원)

과 목	당 기			전 기		
	통합①	공익목적 사업②	기타사업 ③	통합④	공익목적 사업⑤	기타사업 ⑥
Ⅰ. 유동자산	12,856,501,237	12,856,501,237	0	12,692,224,962	12,692,224,962	0
1. 현금및현금성자산	507,642,850	507,642,850	0	361,667,261	361,667,261	0
2. 단기투자자산	12,000,000,000	12,000,000,000	0	12,000,000,000	12,000,000,000	0
5. 미수수익	274,445,007	274,445,007	0	282,007,601	282,007,601	0
9. 기타	74,413,380	74,413,380	0	48,550,100	48,550,100	0
가.선납세금	74,413,380	74,413,380	0	48,550,100	48,550,100	0
Ⅱ. 비유동자산	13,449,913	13,449,913	0	20,244,757	20,244,757	0
2. 유형자산	13,000	13,000	0	13,000	13,000	0
사. 기타	13,000	13,000	0	13,000	13,000	0
③비품	13,000	13,000	0	13,000	13,000	0
3. 무형자산	13,436,913	13,436,913	0	20,231,757	20,231,757	0
다.컴퓨터소프트웨어	13,436,913	13,436,913	0	20,231,757	20,231,757	0
자산총계(Ⅰ+Ⅱ)	12,869,951,150	12,869,951,150	0	12,712,469,719	12,712,469,719	0
Ⅰ. 유동부채	4,733,985	4,733,985	0	4,668,030	4,668,030	0
4. 미지급금	2,480,305	2,480,305	0	3,383,050	3,383,050	0
7. 예수금	2,253,680	2,253,680	0	1,284,980	1,284,980	0
부채총계(Ⅰ+Ⅱ+Ⅲ)	4,733,985	4,733,985	0	4,668,030	4,668,030	0
Ⅰ. 기본순자산	12,000,000,000	12,000,000,000	0	12,000,000,000	12,000,000,000	0
Ⅱ. 보통순자산	865,217,165	865,217,165	0	707,801,689	707,801,689	0
1. 적립금	315,286,201	315,286,201	0	178,230,162	178,230,162	0
2. 잉여금	549,930,964	549,930,964	0	529,571,527	529,571,527	0
순자산 총계(Ⅰ+Ⅱ+Ⅲ)	12,865,217,165	12,865,217,165	0	12,707,801,689	12,707,801,689	0
부채 및 순자산 총계	12,869,951,150	12,869,951,150	0	12,712,469,719	12,712,469,719	0

[별지 제1호 서식]

운 영 성 과 표

제 11 기 2023 년 01 월 01 일부터 2023 년 12 월 31 일까지
제 12 기 2024 년 01 월 01 일부터 2024 년 12 월 31 일까지

재단법인 마포인재육성장학재단 (단위:원)

과 목	당 기			전 기		
	통합①	공익목적사업②	기타사업③	통합④	공익목적사업⑤	기타사업⑥
Ⅰ. 사업수입	670,123,463	194,473,430	475,650,033	651,727,472	229,470,320	422,257,152
1. 기부금수익	194,473,430	194,473,430	0	229,470,320	229,470,320	0
4. 투자자산수익	475,650,033	0	475,650,033	422,257,152	0	422,257,152
가. 이자수익	475,650,033	0	475,650,033	422,257,152	0	422,257,152
Ⅱ. 사업비용	512,938,646	512,938,646	0	496,131,519	496,131,519	0
1. 사업수행비용	396,426,774	396,426,774	0	386,173,907	386,173,907	0
가. 분배비용	338,322,350	338,322,350	0	336,845,500	336,845,500	0
나. 인력비용	30,111,924	30,111,924	0	25,969,547	25,969,547	0
① 급여	25,767,154	25,767,154	0	22,973,154	22,973,154	0
③ 퇴직급여	2,039,604	2,039,604	0	814,075	814,075	0
④ 복리후생비	15,091	15,091	0	57,198	57,198	0
⑤ 교육훈련비	103,753	103,753	0	211,090	211,090	0
⑥ 기타	2,186,322	2,186,322	0	1,914,030	1,914,030	0
라. 기타비용	27,992,500	27,992,500	0	23,358,860	23,358,860	0
④ 용역비	1,610,000	1,610,000	0	2,550,000	2,550,000	0
⑤ 업무추진비	14,382,500	14,382,500	0	8,808,860	8,808,860	0
⑧ 직무수당	12,000,000	12,000,000	0	12,000,000	12,000,000	0
2. 일반관리비용	101,874,912	101,874,912	0	87,819,052	87,819,052	0
가. 인력비용	65,662,576	65,662,576	0	50,306,725	50,306,725	0
① 급여	56,188,296	56,188,296	0	44,502,282	44,502,282	0
③ 퇴직급여	4,447,596	4,447,596	0	1,576,981	1,576,981	0
④ 복리후생비	32,909	32,909	0	110,802	110,802	0
⑤ 교육훈련비	226,247	226,247	0	408,910	408,910	0
⑥ 기타	4,767,528	4,767,528	0	3,707,750	3,707,750	0
나. 시설비용	6,794,844	6,794,844	0	6,794,844	6,794,844	0
⑤ 기타	6,794,844	6,794,844	0	6,794,844	6,794,844	0
다. 기타비용	29,417,492	29,417,492	0	30,717,483	30,717,483	0
① 여비교통비	13,000	13,000	0	8,000	8,000	0
② 소모품비	2,784,148	2,784,148	0	4,424,942	4,424,942	0
③ 지급수수료	24,286,600	24,286,600	0	24,542,560	24,542,560	0
⑤ 업무추진비	597,500	597,500	0	170,000	170,000	0

⑧ 통신비	531,244	531,244	0	940,681	940,681	0
⑨ 세금과공과	62,500	62,500	0	62,500	62,500	0
⑩ 운반비	391,000	391,000	0	24,200	24,200	0
⑪ 도서인쇄비	751,500	751,500	0	544,600	544,600	0
3. 모금비용	14,636,960	14,636,960	0	22,138,560	22,138,560	0
다. 기타비용	14,636,960	14,636,960	0	22,138,560	22,138,560	0
③ 지급수수료	14,636,960	14,636,960	0	22,138,560	22,138,560	0
Ⅲ. 사업이익(손실)(Ⅰ-Ⅱ)	157,184,817	-318,465,216	475,650,033	155,595,953	-266,661,199	422,257,152
Ⅳ. 사업외수익	253,799	253,799	0	51	51	0
6. 기타	253,799	253,799	0	51	51	0
가.잡이익	253,799	253,799	0	51	51	0
Ⅴ. 사업외비용	23,140	23,140	0	0	0	0
8. 기타	23,140	23,140	0	0	0	0
가.잡손실	23,140	23,140	0	0	0	0
Ⅷ. 법인세비용차감전 당기운영이익(손실)	157,415,476	-318,234,557	475,650,033	155,596,004	-266,661,148	422,257,152
Ⅹ. 당기운영이익(손실)(Ⅷ-Ⅸ)	157,415,476	-318,234,557	475,650,033	155,596,004	-266,661,148	422,257,152

주석

3. 현금및현금성자산과 장·단기금융상품(사용이 제한된 현금및현금성자산 내용 포함)

공익법인의 당기말 및 전기말 현재 현금및현금성자산과 장·단기금융상품의 내역과 사용제한 여부는 다음과 같습니다.

해당없음

4. 차입금 등 현금 등으로 상환하여야 하는 부채의 주요 내용

(1) 당기말 및 전기말 현재 단기차입금 내역은 다음과 같습니다.

해당없음

(2) 당기말 및 전기말 현재 장기차입금 내역은 다음과 같습니다.

해당없음

5. 현물기부의 내용

당기 및 전기 중 현물로 기부 받은 자산의 내역은 다음과 같습니다.
(당기)

해당없음

(전기)

해당없음

6. 제공한 담보·보증의 주요 내용

당기말 및 전기말 현재 담보로 제공하고 있는 자산의 내역은 다음과 같습니다.
(당기)

해당없음

(전기)

해당없음

7. 특수관계인과의 중요한 거래의 내용

(1) 당기 및 전기에 공익법인과 거래관계가 있는 특수관계인은 다음과 같습니다.

해당없음

(2) 당기 및 전기 중 특수관계인과의 주요 거래 내역은 다음과 같습니다.
(당기)

해당없음

(전기)

해당없음

(3) 당기말 및 전기말 현재 특수관계인에 대한 채권·채무 내역은 다음과 같습니다.

해당없음

(4) 당기말 현재 특수관계인으로부터 제공받고 있는 담보 및 보증의 내역은 다음과 같습니다.

해당없음

9. 회계연도 말 현재 진행 중인 소송 사건의 내용, 소송금액, 진행 상황 등

당기말 현재 진행 중인 소송사건은 다음과 같습니다.

해당없음

11. 기본순자산의 취득원가와 공정가치를 비교하는 정보에 관한 사항

공익법인의 당기말 현재 기본순자산에 해당하는 자산의 취득원가와 공정가치는 다음과 같습니다.

해당없음

2025년도 행정사무감사

장학재단-03 (마포인재육성장학재단)

요구자료 (신종갑 의원)

○ 장학생 성장 결과보고 및 만족도 조사 결과

○ 장학생선정위원회 현황

○ 장학생 성장 결과보고 및 만족도 조사 결과: 별도 제출

○ 장학생 선정심사위원회 현황(2022. 4. 1.~2024. 3. 31.)

– 장학생 선정심사위원회(재능장학생 외)

연번	성명	직위	임기	성별	현재직업	주요경력
1	○○○	위원장	'22.04.01.~ '24.03.31.	남	○○ 대표	
2	○○○	위원	'22.04.01.~ '24.03.31.	여	장학재단 이사	
3	○○○	위원	'22.04.01.~ '24.03.31.	남	장학재단 이사	
4	○○○	위원	'22.04.01.~ '24.03.31.	남	○○대학교 교수	
5	○○○	위원	'22.04.01.~ '24.03.31.	남	○○○센터장	
6	○○○	위원	'22.04.01.~ '24.03.31.	남	전)마포구 ○○국장	
7	○○○	위원	'22.04.01.~ '24.03.31.	여	○○학교 교장	

– 재능장학생 선정심사위원회

연번	성명	직위	임기	성별	현재직업	주요경력
1	○○○	위원장	'22.04.01.~ '24.01.15.	남	장학재단 이사	
2	○○○	위원	'22.04.01.~ '24.03.31.	여	장학재단 이사	
3	○○○	위원	'22.04.01.~ '24.03.31.	남	마포드림즈 회원	
4	○○○	위원	'22.04.01.~ '24.03.31.	여	○○○ 전문가 심사위원	
5	○○○	위원	'22.04.01.~ '24.03.31.	여	전)○○○관장	
6	○○○	위원	'22.04.01.~ '24.03.31.	남	전)마포구 ○○○국장	
7	○○○	위원	'22.04.01.~ '24.03.31.	남	○○학원 총원장	

○ 장학생 선정심사위원회 현황(2024. 4. 1.~2026. 3. 31.)

– 장학생 선정심사위원회(재능장학생 외)

연번	성명	직위	임기	성별	현재직업	주요경력
1	○○○	위원장	’24.04.01.~ ’26.03.31.	남	장학재단 이사	
2	○○○	위원	’24.04.01.~ ’26.03.31.	여	○○교육 대표	
3	○○○	위원	’24.04.01.~ ’26.03.31.	여	○○○ 주민자치위원장	
4	○○○	위원	’24.04.01.~ ’26.03.31.	여	○○학교 교장	
5	○○○	위원	’24.04.01.~ ’26.03.31.	남	○○○ 주민자치위원장	
6	○○○	위원	’24.04.01.~ ’26.03.31.	남	전)○○공단 이사회 의장	
7	○○○	위원	’24.04.01.~ ’26.03.31.	남	전)마포구 ○○국장	

– 재능장학생 선정심사위원회

연번	성명	직위	임기	성별	현재직업	주요경력
1	○○○	위원장	’24.04.01.~ ’26.03.31.	남	마포구○○○ 부회장	
2	○○○	위원	’24.04.01.~ ’26.03.31.	남	○○ 대표	
3	○○○	위원	’24.04.01.~ ’26.03.31.	여	○○ 마포지회 부회장	
4	○○○	위원	’24.04.01.~ ’26.03.31.	여	○○협의체 위원장	
5	○○○	위원	’24.04.01.~ ’26.03.31.	여	전)○○○ 주민자치위원	
6	○○○	위원	’24.04.01.~ ’26.03.31.	여	○○○ 캠프장	
7	○○○	위원	’24.04.01.~ ’26.03.31.	여	장학재단 이사	

소 관 팀 장	마포인재육성장학재단 운영팀장 최보윤 (☎ 3153-6362)

마포문화원

2025년도 행정사무감사

문화원-01 (마포문화원)

요구자료 (신종갑의원)

□ 마포문화원 보조금 지원현황 및 정산보고
○ 예산집행 현황
– 사업명, 예산액, 집행액, 집행잔액
○ 민간위탁사업 내역 및 정산내역
○ 25년 사업계획서 및 세입/세출 예산안

□ 마포문화원 보조금 지원현황 및 정산보고

○ **예산집행 현황:** 세부내역 [붙임 1] 참조

– 2024년 (2024. 1. 1.~12. 31.)

(단위: 원)

사업명	예산액	집행액	집행잔액
계	340,380,000	334,998,713	5,381,287
마포문화원 지원(사업비)	86,780,000	86,780,000	0
마포문화원 지원(운영비)	115,800,000	115,800,000	0
향토문화지원사업(10개)	137,800,000	132,418,713	5,381,287

– 2025년 (2025. 1. 1.~4. 30.)

(단위: 원)

사업명	예산액	집행액	집행잔액
계	360,630,000	72,120,950	288,509,050
마포문화원 지원(사업비)	96,530,000	29,010,000	67,520,000
마포문화원 지원(운영비)	115,800,000	28,694,200	87,105,800
향토문화지원사업(9개)	148,300,000	14,416,750	133,883,250

○ **민간위탁사업 내역 및 정산내역**

– 위탁사업 내역

사업명	위탁기간	사업내역
망원정 터 및 풀무골대장간 관리·운영	2024. 1. 1. ~ 2026. 12. 31.	– 망원정 터 및 풀무골 대장간 시설물 일체 유지 관리·보호 – 망원정 터 관리인력(2명, 24시간 교대근무) 운영 및 근무실태 감독 – 망원정 방문객에 대한 방문일지 비치 및 기록 – 향토문화 교육장 등의 연계 사업 추진
광흥당 및 공민왕사당 관리 운영	2025. 1. 1. ~ 2027. 12. 31.	– 광흥당, 광흥당 부속시설, 공민왕사당 시설물 유지 관리·보호 및 프로그램 운영 – 전통문화 강좌(13개강좌, 15개반), 청소년 교육 프로그램, 전통공연 및 문화행사 등 프로그램 운영 – 운영인력 4명(관리직 2명, 경비직 2명(24시간 교대근무))

– 위탁사업 정산 내역

1) 2024년 (2024. 1. 1.~12. 31.)

(단위: 원)

사업명	예산액	집행액	집행잔액
계	**344,647,128**	**322,023,455**	**22,623,673**
광흥당 위탁운영(구비)	209,928,000	200,277,505	9,650,495
광흥당 운영수입	53,327,128	43,898,820	9,428,308
망원정터,풀무골대장간 관리위탁	81,392,000	77,847,130	3,544,870

2) 2025년 (2025. 1. 1.~4. 30.)

(단위: 원)

사업명	예산액	집행액	집행잔액
계	**351,120,000**	**78,439,540**	**272,680,460**
광흥당 위탁운영(구비)	209,928,000	48,247,440	161,680,560
광흥당 운영수입	53,564,000	11,256,120	42,307,880
망원정터,풀무골대장간 관리위탁	87,628,000	18,935,980	68,692,020

○ **25년 사업계획서 및 세입/세출 예산안:** [붙임 2] 참조

마포문화원	사무국장 김미숙 (☎ 312-1100)

붙임1 마포문화원 보조금 지원 사업 예산집행 현황

*해당기간 : 2024.1.1~2025.4.30

(단위 : 원)

	2024년			2025년		
보조금 구분	예산액	집행액	잔액	예산액	집행액	잔액
보조금 총액	**340,380,000**	**334,998,713**	**5,381,287**	**360,630,000**	**72,120,950**	**288,509,050**
마포문화원 지원[사업비]	**224,580,000**	**219,198,713**	**5,381,287**	**244,830,000**	**43,426,750**	**201,403,250**
Ⅰ.시비	16,750,000	16,750,000	0	26,500,000	0	26,500,000
●문화학교운영	14,270,000	14,270,000	0	24,750,000	0	24,750,000
●삼개시낭송회	520,000	520,000	0	500,000	0	500,000
●문화학교수료식	1,960,000	1,960,000	0	1,250,000	0	1,250,000
Ⅱ.구비	70,030,000	70,030,000	0	70,030,000	29,010,000	41,020,000
●문화학교운영	66,030,000	66,030,000	0	68,030,000	29,010,000	39,020,000
●삼개시낭송경연대회	1,000,000	1,000,000	0	1,000,000	0	1,000,000
●개원기념식	1,000,000	1,000,000	0	1,000,000	0	1,000,000
●역사문화유적탐방	2,000,000	2,000,000	0	0	0	0
Ⅲ.향토문화지원	137,800,000	132,418,713	5,381,287	148,300,000	14,416,750	133,883,250
1)창전동밤섬부군당제	3,000,000	3,000,000	0	3,000,000	3,000,000	0
2)초등학생내고장탐방	70,000,000	64,686,042	5,313,958	70,000,000	6,217,750	63,782,250
3)마포나루굿	17,000,000	16,952,830	47,170	17,000,000	249,000	16,751,000
4)희우정제	15,000,000	14,994,540	5,460	15,000,000	0	15,000,000
5)한글멋글씨전	17,800,000	17,800,000	0	0	0	0
6)공민왕사당제	8,000,000	7,985,301	14,699	8,000,000	0	8,000,000
7)밤섬실향민 귀향제	0	0	0	6,000,000	0	6,000,000
8)당인동부군당제	0	0	0	2,500,000	0	2,500,000
9)노래자랑대회	7,000,000	7,000,000	0	7,000,000	0	7,000,000
10)마포문화책자발간	0	0	0	19,800,000	4,950,000	14,850,000
마포문화원 지원[운영비]	**115,800,000**	**115,800,000**	**0**	**115,800,000**	**28,694,200**	**87,105,800**
Ⅰ.시비	27,500,000	27,500,000	0	27,500,000	6,216,000	21,284,000
●사무국장인건비	27,500,000	27,500,000	0	27,500,000	6,216,000	21,284,000
구보조금 총액	88,300,000	88,300,000	0	88,300,000	22,478,200	65,821,800
Ⅱ.구비	88,300,000	88,300,000	0	88,300,000	22,478,200	65,821,800
[구비-운영]	88,300,000	88,300,000	0	88,300,000	22,478,200	65,821,800
●사무국운영	88,300,000	88,300,000	0	88,300,000	22,478,200	65,821,800

붙임2 25년 사업계획서 및 세입/세출 예산안

[마포문화학교운영] 사업계획서

1. 사 업 명

   - 마포문화학교 운영

2. 사업목적 및 필요성

   - 지역구민의 문화예술 진흥과 창달에 기여

3. 사업개요

   - 음악, 미술, 어학, 인문학, 신체운동 등 다양한 분야의 문화강좌를 개설하여 주민들의 건전하고 유익한 여가활동 유도

4. 사업추진계획

   - 추진기간 : 연 중
   - 참여대상 : 문화예술을 사랑하는 마포구민 외 전국민
   - 참여인원 : 5,000여 명
   - 추진장소 : 마포문화원 본원
   - 추진방법 : 실내·외 문화학교 홍보 및 수강생, 강사진들의 소통 관리
   - 세부내용 : 약 40여명의 강사진들과 분기별 1,000명이상의 수강생들이 원활한 문화생활을 지속할 수 있도록 적정한 수강료 책정 및 지급처리진행

5. 사업비

   - 총사업비:232,780천원(시비24,750천원,구비68,030천원,자부담140,000천원)

6. 소요예산 산출 내역

(단위 : 천원)

구 분	항 목	산출내역	예 산 액					
			계	시 비	자치구비	기금	자부담	기타
마포문화학교 운영	계		232,780	24,750	68,030		140,000	
	강사료	19,398,300원*12개월	232,780	24,750	68,030		140,000	

7. 기대 효과

- 마포구민들이 저렴한 비용으로 문화강좌를 수강할 수 있는 기회를 제공함으로써 건전한 여가 활동 유도과 지속 가능한 자기개발 및 전통문화 향수 기회 제공

8. 보조금 이외의 경비 부담자의 성명, 명칭, 부담금액, 부담방법

- 부 담 자 : 마포문화원
- 부담금액 : 140,000,000원
- 부담방법 : 강사료 지급(계좌이체)

9. 보조사업 수행에 따라 예상되는 수익금액의 처리방법

- 문화학교 강사료 지급, 문화원 운영비 및 기타 사업비로 충당 예정

[삼개시낭송회] 사업계획서

1. 사 업 명

- 삼개시낭송회

2. 사업목적 및 필요성

- 지역구민의 문화예술 진흥과 창달에 기여.

3. 사업개요

- 시문학에 기여도가 큰 문인 및 지역주민을 초청하여 시낭송회 개최

4. 사업추진계획

- 추진기간 : 연 1회 실시(9월 중)
- 참여대상 : 시문학을 사랑하는 마포구민(마포문인협회 등)외 전국민
- 참여인원 : 500여 명
- 추진장소 : 마포문화원 4층 대강당
- 추진방법 : 마포문인협회 또는 유관기관을 통해 전문 시낭송가를 초청하여 마포구민 대상으로 특별시낭송회 개최
- 세부내용 : 시낭송가 2인 또는 3인을 초청하여 자작시 또는 자유시 낭송

5. 사업비

- 총사업비: 500천원(시비 500천원)

6. 소요예산 산출 내역

(단위 : 천원)

구 분	항 목	산출내역	예 산 액					
			계	시 비	자치구비	기금	자부담	기타
삼개 시낭송회	계		500	500				
	출연료 (특별시낭송)	100,000원x2인 =200,000원	200	200				
	출연료 (축하공연)	200,000원x1팀 =200,000원	200	200				
	우편료	200원x500장 =100,000원	100	100				

7. 기대 효과

- 지역구민의 문화예술 진흥과 창달에 기여

8. 보조금 이외의 경비 부담자의 성명, 명칭, 부담금액, 부담방법

- 부담금액 없음.

9. 보조사업 수행에 따라 예상되는 수익금액의 처리방법

- 수익금 없음.

[문화학교 수료식] 사업계획서

1. 사 업 명

- 문화학교 수료식

2. 사업목적 및 필요성

- 마포문화학교 수강생들의 소속감과 자긍심 부여

3. 사업개요

- 한해동안 마포문화학교 문화프로그램을 수료한 수강생들의 공연발표회를 겸하는 수료식 개최

4. 사업추진계획

- 추진기간 : 연 1회 실시(12월 중)
- 참여대상 : 마포문화학교 수강생 등
- 참여인원 : 250여 명
- 추진장소 : 마포문화원 4층 대강당
- 추진방법 : 강좌별 발표회 참여 여부 조사를 통해 운영계획 수립 후 시행
- 세부내용 : 강좌별 특성을 반영한 공연,전시 프로그램을 통해 타 강좌에 대한 관심도와 이해도를 높이고 부대프로그램을 운영하여 다양한 볼거리 제공

5. 사업비

- 총사업비: 9,250천원(시비 1,250천원,자부담 8,000천원)

6. 소요예산 산출 내역

(단위 : 천원)

구 분	항 목	산출내역	예 산 액					
			계	시 비	자치구비	기금	자부담	기타
문화학교 수료식	계		9,250	1,250			8,000	
	공로패 제작	100,000원x3개 =300,000원		300				
	현수막	66,000원x2개 =132,000원		132				
	사무용품비	158,000원		158				
	음향임차비	660,000원		660				
	답례품구입비	32,000원x250인					8,000	

7. 기대 효과

- 지역 문화예술 진흥

8. 보조금 이외의 경비 부담자의 성명, 명칭, 부담금액, 부담방법

- 부 담 자 : 마포문화원
- 부담금액 : 8,000,000원
- 부담방법 : 행사비용 지출

9. 보조사업 수행에 따라 예상되는 수익금액의 처리방법

- 수익금 없음

[제28주년 개원기념식] 사업계획서

1. 사 업 명

- 제28주년 개원기념식

2. 사업목적 및 필요성

- 마포문화원의 주체성 향상과 개원 목적 의식 고취.

3. 사업개요

- 1997.9.30. 개원 기념을 맞이하여 매년 9월 마지막 주 금요일에 개원 기념식과 삼개시낭송회를 함께 개최하여 지역문화예술 진흥 도모

4. 사업추진계획

- 추진기간 : 9월 26일(예정)
- 참여대상 : 마포문화원 관계자 및 지역주민 등
- 참여인원 : 200여 명
- 추진장소 : 마포문화원 4층 대강당
- 추진방법 : 마포문화원발전에 기여한 대내외적 관계자들 대상으로 개원식 행사 홍보 및 안내
- 세부내용 : 개원기념 축하공연 및 케이크 커팅식,단체사진 촬영 등

5. 사업비

- 총사업비:1,550천원(구비 1,000천원 , 자부담 550천원)

6. 소요예산 산출 내역

(단위 : 천원)

구 분	항 목	산출내역	예 산 액					
			계	시 비	자치구비	기금	자부담	기타
제28주년 개원기념식	계		1,550		1,000		550	
	음향임차비	440,000원x1회 =440,000원	440		440			
	다과비	1,000원x200인 =200,000	200		200			
	떡케이크구입비	120,000원x3말 =360,000원	360		360			
	답례품제작비	5,500원x100인 =550,000원					550	

7. 기대 효과

- 지역구민의 문화예술 진흥과 창달에 기여함

8. 보조금 이외의 경비 부담자의 성명, 명칭, 부담금액, 부담방법

- 부 담 자 : 마포문화원
- 부담금액 : 550,000원
- 부담방법 : 행사비용 지출

9. 보조사업 수행에 따라 예상되는 수익금액의 처리방법

- 수익금 없음

[삼개시낭송경연대회] 사업계획서

1. 사 업 명

- 삼개시낭송경연대회

2. 사업목적 및 필요성

- 지역구민의 문화예술 진흥과 창달에 기여함

3. 사업개요

- 전국민 대상으로 공모를 통해 예선을 거친 후 본선 진행

4. 사업추진계획

- 추진기간 : 7월~8월(공모접수기간)
  9월 중(예선,본선)
- 참여대상 : 시 낭송에 관심 있는 만18세 이상 누구나
- 참여인원 : 100여 명
- 추진장소 : 마포문화원 4층 대강당
- 추진방법 : 약 2개월간 온라인 접수를 받아 9월 중 동영상파일을 통한 비대면 예선심사를 거치어 본선 진행
- 세부내용 : 시낭송에 관심있는 만 18세 이상의 참가자들의 시낭송경연대회를 개최하고,심사기준에 따라 시상
  (※심사위원: 시낭송전문가 및 내외부 위원)

5. 사업비

- 총사업비: 2,500천원(구비 1,000천원, 기타 1,500천원)

6. 소요예산 산출 내역

(단위 : 천원)

구 분	항 목	산출내역	예 산 액					
			계	시 비	자치구비	기금	자부담	기타
삼개 시낭송 경연대회	계		2,500		1,000			1,500
	심사위원 수당	200,000원*3인(본선) =600,000원	600		600			
	상금	대상(500,000*1인) 금상(300,000*1인) 은상(200,000*1인) 동상(150,000*2인) 특별상(50,000*4인)	1,500					1,500
	출연료 (특별공연)	200,000원*1팀 =200,000원	200		200			
	홍보물 및 현수막 제작	·현수막(100,000원*1) ·포스터(100,000원)	200		200			

7. 기대 효과

- 구민문화생활 및 의식에 풍요로움을 선사하고 시문학에 대한 접근성 고취

8. 보조금 이외의 경비 부담자의 성명, 명칭, 부담금액, 부담방법

- 부 담 자 : 기타(후원)
- 부담금액 : 1,500,000원
- 부담방법 : 행사비 지출

9. 보조사업 수행에 따라 예상되는 수익금액의 처리방법

- 삼개시낭송경연대회 비용으로 충당

[사무국운영] 사업계획서

1. 사 업 명

- 사무국 운영

2. 사업목적 및 필요성

- 원활한 문화학교 운영을 통한 구민문화생활 의식 증대

3. 사업개요

- 직원 인건비를 비롯한 마포문화학교 사무국 운영에 제반되는 일체의 모든 필요경비

4. 사업추진계획

- 추진기간 : 연 중
- 참여대상 : 직원 및 수강생 등
- 참여인원 : 수강생포함 약 3,000여명
- 추진장소 : 마포문화원 본원
- 추진방법 : 사무국 운영 필수 인력에 대한 인건비 지급, 공공재 관리 및 필요시설 유지보수료 지급.
- 세부내용 : 문화학교 운영을 위한 사무국 소속 인력을 대상으로 적정한 인건비를 지급하고,공공재 관리 및 필요시설이 유지될 수 있게 적정 유지보수료 지급

5. 사업비

- 총사업비: 151,300천원(시비27,500천원,구비 88,300천원,자부담 25,500천원)

6. 소요예산 산출 내역

(단위 : 천원)

구 분	항 목	산출내역	예 산 액					
			계	시 비	자치구비	기금	자부담	기타
사무국 운영	계		151,300	27,500	88,300		25,500	
	사무국장 인건비	43,000	43,000	27,500	7,500		8,000	
	직원 1인 인건비	34,000	34,000		11,000		13,000	
	시설관리 인건비	38,000	38,000		35,000		3,000	
	원사 공공요금	2,042,000원x12개월 (전기료,도시가스,무인경비료 등)	24,500		23,500		1,000	
	복리후생비	200,000원x3인x12개월	7,200		7,200			
	문화학교 운영비	■정수기유지료 125,600원 x 12개 월 =1,507,200원 ■복사기유지료 209,000원 x 12개 월 =2,508,000원 ■사무용품 및 소모품구입비 48,700원x12개월 =584,400원	4,600		4,100		500	

7. 기대 효과

- 원활한 문화학교 운영 및 수강생 편의증대

8. 보조금 이외의 경비 부담자의 성명, 명칭, 부담금액, 부담방법

- 부 담 자 : 마포문화원
- 부담금액 : 25,500,000원
- 부담방법 : 사무국 운영비 지출

9. 보조사업 수행에 따라 예상되는 수익금액의 처리방법

- 수익 없음

2025년도 마포문화원 예산(수입/지출) 총괄

(단위: 원)

2025년도 수입예산	
시보조금	**54,000,000**
-사업	26,500,000
-운영	27,500,000
구보조금	**158,330,000**
-사업	70,030,000
-운영	88,300,000
합 계	**212,330,000**

2025년도 지출예산	
Ⅰ.사무국 운영	**115,800,000**
인건비	88,200,000
사무관리비	4,100,000
원사공공요금	23,500,000
Ⅱ.문화학교 운영	**92,780,000**
문화교실(강사료)	92,780,000
Ⅲ.행사 운영	**3,750,000**
1)삼개시낭송회	500,000
2)삼개시낭송경연대회	1,000,000
3)개원기념식	1,000,000
4)문화학교수료식	1,250,000
합 계	**212,330,000**

2025년도 행정사무감사

문화원-02 (마포문화원)

요구자료 (신종갑의원)

□ 마포문화원 및 광흥당 운영 현황
○ 시설 개요 및 운영 현황
○ 프로그램별 이용료 징수 및 강사 관리 현황
- 성범죄의 경력 조회 여부 및 조회 결과
○ 시설 운영에 따른 문제점 및 대책
○ 시설/ 환경 개선 계획
○ 대관료 수입 징수 내역

□ 마포문화원 및 광흥당 운영 현황

○ 시설 개요 및 운영 현황

- 마포문화원 시설개요

시설명	마포문화원
위 치	마포구 백범로 227 (신공덕동)
규 모	*지상3층 : 철근 - 강의실 4, 강당, 사무실 등 *지하1층 : 철근 - 다목적실, 강의실1, 갤러리 등

- 마포문화원 운영현황

구분	운영내용	비 고
마포문화원 운영	· 사무국 운영(사무국장 및 직원 5명) · 문화원 원사 시설운영 관리 · 마포문화학교 프로그램 운영 - 43개 강좌, 65개반 운영 · 마포문화원 사업 운영 - 삼개 시낭송 경연대회, 개원 27주년 기념식 개최 등	
향토문화 지원 (9개사업)	· 창전동/당인동 부군당제(1월/11월) · 마포나루굿 재현(4월) · 희우정축제(6월) · 초등학생 내고장탐방(4~9월) · 밤섬실향민 귀향제(9월) · 구민노래자랑(10월), 공민왕사당제(11월) · 마포문화책자 발간(1~12월)	

– 광흥당 시설개요

구 분	광흥당	광흥당 부속시설	공민왕사당
위 치	창전동 42-4호 외 2필지	광흥당 및 주변부지	독막로 21길 15
규 모	연면적 382.01㎡ *지상1층: 한옥-대청, 교육실3 *지하1층: 철근콘크리트-다목적실, 사무실 등	*사 주 문 1동 *협 문 1동 *전통담장 1식	*목조건물 : 1동 (등록문화재)
비 고	* 무인경비시스템(ADT캡스) : 적외선 감지기 2식, CCTV카메라 7대 * 대형소화기(20kg) : 2개		

– 광흥당 운영현황(2024.1.1.~2025.04.30.)

(단위: 개, 명)

구분	총 참여인원	전통문화강좌		전통문화행사		일반 관람객
		강좌수	수강생	사업수	참여자	
2024년	10,854	13	1,617	20	3,579	5,658
2025년	1,312	15	486	3	230	596

○ 프로그램별 이용료 징수 및 강사 관리 현황

1) 이용료 징수 현황

– 마포문화학교: 43개 강좌, 65개반 운영

– 광흥당 전통문화강좌: 13개 강좌, 15개반 운영

구 분	수강료 수입금액(원)			비 고
	계	2024년 (1.1.~12.31.)	2025년 (1.1.~4.30.)	
마포문화학교	336,567,272	298,511,848	38,055,424	강사 38명
광흥당 전통문화강좌	74,054,664	50,754,664	23,300,000	강사 11명

2) 성범죄의 경력 조회 여부 및 조회 결과: 조회 완료

- 조회기간: 2024. 9.~10.
- 조회대상: 58명(마포문화원 운영자 및 종사자)
- 조회내용: 성범죄 및 아동학대 관련 범죄 경력
- 조회방법 ┌ (마포문화원) 대상자 명단 제출(동의서 징구)
  └ (문화예술과) 행정정보공동이용시스템을 통한 조회 및 결과 확인
- 조회결과: 해당사항 없음

○ 본원 시설 운영에 따른 문제점 및 대책

공사 전	공사 후
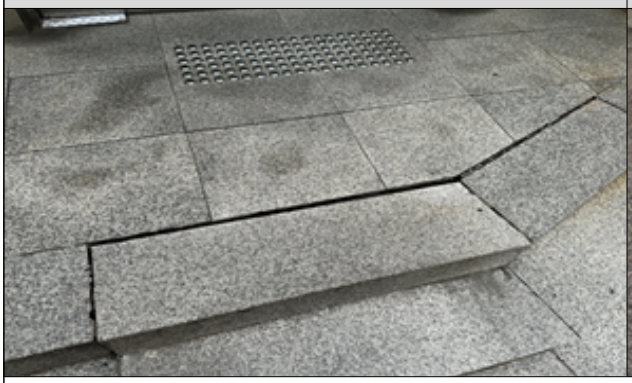	
문화원 정문 현관 계단석 탈거로 인한 공사 (2024. 7월)	

○ 시설/ 환경 개선 계획

- 원사 내 냉·난방기 점검 및 수리
- 1층 계단실 복도 누수공사
- 4층 대강당 무대조명 전면 교체
- 옥상 바닥 평탄화 작업

○ 광흥당 시설 운영에 따른 문제점 및 개선계획

대상구역

공민왕사당 담장 및 지하연결 통로

1) 부분 침하가 발생하고 있는 공민왕사당 기와 담장에 대한 체계적인 점검 및 보수 공사 필요
   - 마포구청 및 관계 부서와 협의 예정
2) 장마철 폭우 등의 침수 대비를 위해 지하연결 통로의 지붕 설치

○ **대관료 수입 내역**

- 광흥당

(2025. 4. 30. 기준)

구 분	대관 수입(원)	비 고
계	2,150,000	
2024년	1,800,000	
2025년	350,000	

마포문화원	사무국장 김미숙 (☎ 312-1100)

2025년도 행정사무감사

문화원-03 (마포문화원)

요구자료 (채우진의원)

□ 마포문화원에서 관리하는 일자리(※ 광흥당, 망원정)

○ 광흥당, 망원정 경비직 현황

연번	채용 분야	근무형태	담당업무	연령	거주지	비 고
1	시설관리	계약직	문화재 시설관리	67세	경기도 부천시	광흥당
2	시설관리	계약직	문화재 시설관리	63세	경기도 고양시	광흥당
3	시설관리	계약직	문화재 시설관리	68세	서울시 마포구	망원정
4	시설관리	계약직	문화재 시설관리	66세	서울시 구로구	망원정

마포문화원	사무국장 김미숙 (☎ 312-1100)

2025년도 행정사무감사

문화원-04 (마포문화원)

요구자료 (강동오,남해석,신종갑,채우진 의원)

□ 마포문화원 댄스페스티벌 집행 현황

○ 집행현황 : 24년 사업별 집행 자료 제출

- 댄스페스티발 운영(사업계획서, 출연가수&이벤트 행사 업체 선정방법, 정산내역)

○ 댄스 페스티벌 사업계획서 : [붙임 3] 참조

○ 출연가수&이벤트 행사 업체 선정방법: 수의계약

○ 정산내역

(단위: 원)

보조금 구분	예산액	집행액	잔액
보조금 총액	**200,000,000**	**199,979,000**	**21,000**
2024댄스페스티벌	200,000,000	199,979,000	21,000
● 행사용역비		121,550,000	
● 무대설치비		30,000,000	
● 홍보및운영비		48,429,000	

마포문화원	사무국장 김미숙 (☎ 312-1100)

붙임3 댄스페스티벌 사업계획서

제2회 레드로드 국제 스트리트 댄스 페스티벌 개최 계획

Ⅰ 행사개요

○ 축제명: *제2회 레드로드 국제 스트리트 댄스 페스티벌*

○ 축제컨셉

레드(red)의 열정 · 패기 · 젊음과 로드(street)의 스트리트 컬처를 접목한
공간에서 전세계인이 즐길 수 있는 거리 축제의 장(場, field) 조성

○ 개 최 일: 2024. 4. 27.(토) ~ 4. 28.(일)

○ 개최장소: 레드로드 R1 ~ R6

○ 소요예산: 200,000천원

○ 구역별 추진 개요(안)

구역	시기	제 목	내 용
R1 R2 R4	상시	▸ 문화·예술 마켓	▸ 작가가 직접 제작한 핸드메이드 작품 전시 및 판매 등
R2	상시	▸ 버스킹 공연	▸ 예술가 공연(보컬, 댄스, 마술 등)
R4	상시	▸ 예술작품 전시 및 체험	▸ 신진작가의 작품 전시 및 미술체험 (한국화, 서양화, 설치미술 등)
R5	상시	▸ 페스티벌 포토월 설치	▸ 유명댄서 등 출연진 사진으로 포토월 제작·설치
		▸ 레드로드 댄스 챌린지	▸ '레드로드 댄스 챌린지'
		▸ 화판그리기 대회	▸ '누가 누가 잘그리나' 화판그리기 대회
		▸ 페이스페인팅 및 캐리커쳐 등	▸ 누구나 즐길 수 있는 다양한 예술 체험 프로그램 추진
R6	1일차	▸ 개막공연	▸ 제2회 레드로드 국제 스트리트 댄스 페스티벌 개막식 및 축하공연 -HOOK 등 유명 댄서 축하공연 -세계적 에이저 댄스 대회 입상 유명 국제댄스팀 1~2팀 초청 공연
		▸ 스트리트 레드로드 파이터	▸ 댄스 배틀 진행 - 스트리트 댄스 전 장르 대상 8강 토너먼트 방식

Ⅱ 세부 추진계획

□ 레드로드 댄스 페스티벌 개막식 및 공연

○ 추진개요

- 일시/장소: '24. 4. 27.(토) 18:00 ~ 22:00 / R6 광장(메인무대)
- 프로그램 진행(안)

시 간	제 목	내 용
18:00~18:20(20')	행사 오프닝	▶ 오프닝 영상 및 축제 응원영상 상영 ▶ 드로잉, 댄스를 활용한 오프닝 퍼포먼스
18:20~18:30(10')	개막선언 및 축제 안내	▶ 구청장 개막 선언 ▶ 축제 안내, 내빈 소개
18:30~18:55(25')	인사말씀 및 축사	▶ 구청장 인사말씀 ▶ 내빈 축사
18:55~19:05(10')	추진위원회 위촉식	▶ 레드로드 국제 스트리트 댄스 페스티벌 추진위원회 위촉식
19:05~20:40(95')	댄스배틀 (본선, 시상)	▶ 8강에 오른 댄스팀 배틀 및 시상
20:40~21:30(50')	축하공연	▶ HOOK 등 유명 댄서 축하공연 ▶ 세계적 메이저 댄스 대회 입상 국제댄스팀 1~2팀 초청 공연
21:30~22:00(30')	EDM 행사	▶ 레드로드 국제 스트리트 댄스 페스티벌을 축하하는 EDM파티로 마무리

○ 출 연 진(안): HOOK, 진조크루, 김완선, 소유, 제이블랙

□ 페스티벌 추진위원회 위촉식 추진

○ 추진개요

- 일시/장소: '24. 4. 27.(토) 18:55 ~ 19:05 / R6 광장(메인무대)
- 내 용: '제2회 레드로드 국제 스트리트 댄스 페스티벌 추진위원회' 위촉식 추진

○ '제2회 레드로드 국제 스트리트 댄스 페스티벌 추진위원회' 구성

- 위원장: 구청장, 위원: 아이키, 스킴, 제이블랙

○ **제2회 레드로드 국제 스트리트 댄스 페스티벌 추진위원회' 위원 위촉식 추진**

- 댄스배틀 심사위원을 추진위원회 위원으로 위촉

○ **위원 역할**

- 댄스배틀 추진 관련 자문 및 예·본선 심사

□ 스트리트 레드로드 파이터(댄스배틀)

○ **추진개요**

- 일　　시: '24. 4. 27.(토) 19:05~20:40
- 장　　소: 레드로드 R6 메인무대
- 대　　상: 스트리트 댄스팀(2명~10명)
- 참여부문: 스트리트 댄스 분야(비보이, 팝핀, 힙합 등)

○ **예　　선**

- 공고(4주)를 통하여 사전접수 시 신청서와 동영상 함께 이메일 제출
- 댄스전문 심사위원(3명)을 선정하고 상위 8개 팀 선정 송부
- 3명의 심사위원으로 부터 받은 8팀을 다빈도 순으로 8개 팀 최종 선발

○ **본　　선**

- 예선 통과 8개 팀이 토너먼트 식 댄스배틀로 최종 1위~3위, 인기상(2명) 결정

※ 1등 500만원, 2등 300만원, 3등 100만원, 인기상 100만원(2명)

- 심사위원 다수결로 승자 결정

□ 페이스 페인팅

○ **추진개요**

- 일시/장소: '24. 4. 27.(토) ~ 4. 28.(일) 13:00 ~ 18:00 / 레드로드 R5
- 규　　모: 부스 1개, 작가 2명
- 내　　용: 관광객에게 레드로드 BI 및 캐릭터(깨비, 깨순) 페이스페인팅

○ **추진일정: 기획회의('24. 3.)→전문가 섭외('24.3.~'24.4.)→시행('24. 4.)**

□ 축제 무드로 텐션 UP, 타투스티커 체험

○ 추진개요

- 일시/장소: ′24. 4. 27.(토) ~ 4. 28.(일) 13:00~18:00 / 레드로드 R5
- 규　　모: 부스 1개, 행사 진행요원 2명
- 내　　용: 건식 타투스티커 체험을 통해 축제 참여 인증 효과 기대

○ 추진일정: 운영자 섭외(′24.3.)→필요물품 제작(′24.3.~4.)

□ 캐리커처 체험

○ 추진개요

- 일시/장소: ′24. 4. 27.(토) ~ 4. 28.(일) 13:00 ~ 18:00 / 레드로드 R5
- 규　　모: 부스 1개, 작가 2명
- 내　　용: 축제 방문객이 체험할 수 있는 캐리커처 체험 운영

○ 추진일정: 기획회의(′24.3.)→전문가 섭외(′24.3.~4.)→시행(′24.4.)

□ 캐리커처 체험

○ 추진개요

- 일시/장소: ′24. 4. 27.(토) ~ 4. 28.(일) 상시 / 레드로드 R5
- 규　　모: 2m×5m 크기
- 내　　용: 레드로드 국제 스트리트 댄스 페스티벌 포토월 제작설치하여 관광객이 포토월에서 사진을 찍고 SNS 공유 등을 통해 홍보 효과 극대화

○ 포토월 구성 내용

- 페스티벌 출연진(예: 소유, 김완선, HOOK, 진조크루)
- 제2회 레드로드 국제 스트리트 댄스 페스티벌 포스터

○ 추진일정: 포토월 작업(′24.3.)→포토월 제작(′24.3.~4.)

□ 그래피티 체험

○ 추진개요

- 일시/장소: '24. 4. 27.(토) ~ 4. 28.(일) 상시 / 레드로드 R5
- 규　　모: 2m×5m 크기
- 내　　용: 관광객이 낙서할 수 있는 가벽을 설치하여 관광객이 만드는 포토존이 되어 홍보 효과를 극대화할 것으로 기대

○ **추진일정: 기획회의(′24. 3.)→전문가 섭외(′24. 3.)→시행(′24. 4.)**

□ 레드로드와 함께 춤을 '렛츠 댄스'

○ **버스킹 공연**

- 일시/장소: '24. 4. 27.(토) 13:00 ~ 14:00 / 레드로드 R5
- 진　　행: 댄스 버스커(섭외)
- 내　　용

· 댄스 버스커의 거리 버스킹 및 유행하는 댄스 챌린지 강연

· 관객들과 함께 레드로드 댄스(가칭)을 비롯하여 유행하는 **댄스 챌린지** 참여

○ **유명 DJ와 함께하는 EDM 파티 추진**

- 일시/장소: '24. 4. 27.(토) 13:00 ~ 14:00 / 레드로드 R6
- 내　　용

· 자타공인 한국을 대표하는 디제이를 섭외하여 신나는 DJ 퍼포먼스 선사

□ 누가 누가 잘 그리나?(화판 그리기 대회)

○ **추진개요**

- 일　　시: '24. 4. 27.(토) ~ 4. 28.(일) 13:00 ~ 18:00
- 장　　소: 레드로드 R5
- 규　　모: 부스(6m × 3m) 1~2개, 화판 500개
- 내　　용

· 화판과 아크릴 물감을 비치하여 관광객이 자유롭게 참여하여 화판 작품 완성

· 대회 출품 희망 관광객은 화판 뒤에 성명, 연락처를 적어 출품

· 출품된 작품을 추후 심사하여 우수 작품 선정 및 시상

· 우수작품 외 참여 추첨 이벤트(상품권 1만원권)도 진행하여 참여 유도

○ **기대효과**

- 제출된 화판을 레드로드 화분 부착하여 주민과 함께 만든 레드로드 이미지 확대

○ **심사방법**

- 내·외부위원 3~5명으로 심사위원 구성
- 레드로드와의 이미지 적합성, 그림의 창의성 및 독창성을 종합적으로 고려하여 최우수, 우수, 장려 작품 선정

○ **시상내역: 총 13명, 70만원**

시상구분	인원	시상금액	시상구분	인원	시상금액
최 우 수	1명	30만원	장 려	1명	10만원
우 수	1명	20만원	참여이벤트	10명(최대)	1만원 상품권

○ **추진일정: 작품수거('24. 4. 28.) → 작품심사('24. 5. 10.) → 결과통보 및 시상('24. 5. 16.)**

□ 청년예술작가 수공예품 전시·판매(핸드메이드 페어)

○ **추진개요**

- 일시/장소: '24. 4. 27.(토) ~ 4. 28.(일) 13:00 ~ 18:00 / 레드로드 R1~R2
- 규 모: 부스(6m × 3m) 80여 개
- 내 용

· 작가의 핸드메이드 작품 전시 및 판매 기회 제공

· 분야에 따라 자체적으로 공예품 만들기 체험 행사 운영

- 운 영: 홍대걷고싶은거리상인회 / 홍대문화거리협동조합

○ **참여자 공개 모집**

- 참가자격: 홍대를 근거지를 활동하는 수공예 분야 청년예술작가
- 모집방법: SNS 온라인 홍보 및 예술인네트워크를 활용한 작가 모집

□ 홍대 라이징스타 쇼케이스(버스킹 등)

○ 추진개요

- 일시/장소: '24. 4. 27.(토)~4. 28.(일) 15:00~20:30 / 레드로드 R2
- 내　　용: 홍대에 기반을 둔 인디 뮤지션 신진 아티스트 20여개 팀 공연
- 운　　영: 홍대걷고싶은거리상인회

○ 추진일정: 기획회의('23. 3.)→상인회 협의('23. 3.)→시행('23. 4.)

□ 홍대 레드로드 아트페어(미술작품 전시)

○ 추진개요

- 일시/장소: '24. 4. 27.(토) ~ 4. 28.(일) 13:00 ~ 18:00 / 레드로드 R4
- 내　　용: 회화, 설치미술 등 다양한 장르의 신진작가들의 작품 전시
- 운　　영: 홍대소상공인번영회

○ 참여작가 모집

- 참가자격: 홍대를 근거지를 활동하는 다양한 장르의 신진작가
- 모집방법: 한국청년예술인연합, 홍대미술학원연합 등 예술인 네트워크 활용 모집
- 선정방법: 미술전문가, 총괄기획자가 창의적이고 독특한 신진 예술인을 우선 선정하고, 다양한 볼거리를 위해 작가 장르 다양화

Ⅲ 행정사항

□ 소요예산: 금200,000,000원(금이억원)

□ 행정사항

○ 플래시몹, 댄스배틀 등 참여자 모집

○ 전국 문화원 및 협력 기관 대상 홍보

붙임　주요 출연진 프로필 1부.　끝.

붙임 주요 출연진 프로필

성 명	프 로 필	역할
 소유	▶ 본 명: 강지현 ▶ 직 업: 가수 ▶ 경 력 - 2023 레드로드 댄스 페스티벌 공연 - 2019 대한민국 퍼스트브랜드 대상 여자 솔로 가수 부문 - 제12회 한국대중음악상 최우수 팝 노래상, 올해의 노래상 - 대표곡 '썸', '어깨', '착해 빠졌어', 'i miss you' 등 다수	공연
 김완선	▶ 본 명: 김완선 ▶ 직 업: 가수 ▶ 경 력 - 2019 제10회 대한민국 대중문화예술상 국무총리 표창 - 1992 KBS 가요대상 가수상 - 대표곡 '삐에로는 우릴 보고 웃지', '리듬 속의 그 춤을', '가장무도회' 등 다수	공연
 HOOK(댄스크루)	▶ 멤 버: 7명 - 아이키(리더), 퀘이젼, 오드, 예본, 효우, 성지연, 선윤경 ▶ 장 르: 올장르(힙합, 코레오그래피, 크럼프 등) ▶ 경 력 - 2023 레드로드 댄스 페스티벌 공연 - Mnet <스트릿 우먼 파이터> 준우승 - Mnet <스트릿 걸스 파이터> 마스터 출연 - 산다라박, 슈퍼주니어, 문별, 제시 등 유명 가수 안무제작	공연 및 배틀심사
 진조크루 JINJO CREW	▶ 멤 버: 14명 - 스킴(리더), 윙, 스토니, 베로, 플레타, 옥토퍼스, 릴키, 에이치-하스, 주티주트, 인빈스, 디슬립, 미드나잇블루, 써틴보이, 롬스 ▶ 경 력 - 2022년 JTBC 쇼다운 우승 - 2021년 배틀 오브 더 이어 배틀 부문 우승 - 2012년 UK 비보이 챔피언십 월드 파이널 우승 - 2011년 미국 프리스타일세션 Vol.14 우승	공연 및 배틀심사
 제이블랙	▶ 본 명: 조진수(댄서, 안무가) ▶ 장 르: 힙합 ▶ 경 력 - 2023년 레드로드 댄스 페스티벌 추진위원회 위원 - '4 DA NEXT LEVEL Vol.2' 인터내셔널 배틀 힙합부문 우승 ▶ 특이사항 - 스우파 무대에 대한 분석영상(심사평)으로 긍정적 화제	배틀심사

마포구체육회

2025년도 행정사무감사

체육회-01 (체육진흥과)

요구자료 (강동오, 남해석, 신종갑, 채우진 의원)

마포구체육회 기본 현황(2024.1.1.~2025.4.30.)

○ 임원진 현황

연번	성 명	직 위	임 기	성 별
1	이원범	회 장	23.2.22~ 2027 정기총회 전일	남
2	고정무	수석 부회장	23.2.22~ 2027 정기총회 전일	여
3	김인배	부회장	23.2.22~ 2027 정기총회 전일	남
4	금병국	부회장	23.2.22~ 2027 정기총회 전일	남
5	남 현	부회장	23.2.22~ 2027 정기총회 전일	남
6	이규철	부회장	23.2.22~ 2027 정기총회 전일	남
7	박종래	부회장	23.2.22~ 2027 정기총회 전일	남
8	박영태	부회장	23.2.22~ 2027 정기총회 전일	남
9	이재흥	부회장	23.2.22~ 2027 정기총회 전일	남
10	신동현	부회장	23.2.22~ 2027 정기총회 전일	남
11	권상범	이 사	23.2.22~ 2027 정기총회 전일	남
12	유보현	이 사	23.2.22~ 2027 정기총회 전일	남
13	기옥서	이 사	23.2.22~ 2027 정기총회 전일	남
14	강순희	이 사	23.2.22~ 2027 정기총회 전일	여

연번	성 명	직 위	임 기	성 별
15	지염호	이 사	23.2.22~ 2027 정기총회 전일	남
16	권오석	이 사	23.2.22~ 2027 정기총회 전일	남
17	이용언	이 사	23.2.22~ 2027 정기총회 전일	남
18	김인수	이 사	23.2.22~ 2027 정기총회 전일	남
19	이후경	이 사	23.2.22~ 2027 정기총회 전일	남
20	장동화	이 사	23.2.22~ 2027 정기총회 전일	남
21	김유식	이 사	23.2.22~ 2027 정기총회 전일	남
22	오재광	이 사	23.2.22~ 2027 정기총회 전일	남
23	최익원	이 사	23.2.22~ 2027 정기총회 전일	남
24	이계종	이 사	23.2.22~ 2027 정기총회 전일	남
25	표영호	이 사	23.2.22~ 2027 정기총회 전일	남
26	김원기	이 사	23.2.22~ 2027 정기총회 전일	남
27	조남수	이 사	23.2.22~ 2027 정기총회 전일	남
28	김대철	이 사	23.2.22~ 2027 정기총회 전일	남
29	고성녀	이 사	23.2.22~ 2027 정기총회 전일	여
30	박정환	이 사	23.2.22~ 2027 정기총회 전일	남
31	신지윤	이 사	23.2.22~ 2027 정기총회 전일	여
32	배숙경	이 사	23.2.22~ 2027 정기총회 전일	여
33	한일용	이 사	23.2.22~ 2027 정기총회 전일	남
34	강명숙	이 사	23.2.22~ 2027 정기총회 전일	여
35	황재호	이 사	23.2.22~ 2027 정기총회 전일	남
36	유홍길	이 사	23.2.22~ 2027 정기총회 전일	남

연번	성 명	직 위	임 기	성 별
37	김선갑	이 사	23.2.22~ 2027 정기총회 전일	남
38	박윤규	이 사	23.2.22~ 2027 정기총회 전일	남
39	김도연	이 사	23.2.22~ 2027 정기총회 전일	남
40	김재수	이 사	23.2.22~ 2027 정기총회 전일	여
41	문대근	이 사	23.2.22~ 2027 정기총회 전일	남
42	김영석	이 사	23.4.1~ 2027 정기총회 전일	남
43	하종안	이 사	24.12.26~ 2027 정기총회 전일	남
44	엄기신	이 사	24.12.26~ 2027 정기총회 전일	남
45	정우성	이 사	24.12.26~ 2027 정기총회 전일	남
46	김두겸	이 사	24.12.26~ 2027 정기총회 전일	남
47	정호진	이 사	24.12.26~ 2027 정기총회 전일	여
48	김태호	회계감사	25.2.27~ 2027 정기총회 전일	남
49	박정은	행정감사	25.2.27~ 2027 정기총회 전일	여

○ 종목별 회원단체 현황

- 임기: 2029년 정기총회 전일까지

연번	종 목	성 명	직 위	성 별	등록일자
1	축 구	인재복	회장	남	1991.02.
2	태권도	공 석	-	-	1991.02.
3	테니스	황재호	회장	남	1991.02.
4	배드민턴	김영석	회장	여	1991.02.
5	게이트볼	김혜숙	회장	여	1991.02.
6	볼 링	백재성	회장	남	1991.02.
7	탁 구	윤 호	회장	남	1995.08.
8	소프트테니스	김종문	회장	남	2000.04.

연번	종 목	성 명	직 위	성 별	등록 일자
9	족 구	조승국	회장	남	2000.07.
10	배 구	윤충현	회장	남	2000.07.
11	체 조	홍금순	회장	여	2001.05.
12	댄스스포츠	이세정	회장	여	2003.08.
13	농 구	김정근	회장	남	2004.10.
14	낚 시	유보현	회장	남	2005.04.
15	검 도	김연수	회장	남	2005.04.
16	국학기공	김수완	회장	남	2006.12.
17	줄넘기	윤양식	회장	남	2007.12.
18	산 악	공 석	-	-	2008.12.
19	킥복싱	배민훈	회장	남	2009.04.
20	유소년진흥회	정우재	회장	남	2012.01.
21	복 싱	이상호	회장	남	2014.08.
22	합기도	공 석	-	-	2015.06.
23	파크골프	노영구	회장	남	2016.12.
24	승 마	박정은	회장	여	2016.12.
25	우 슈	정원균	회장	남	2017.09.
26	택 견	박수경	회장	여	2017.09.
27	당 구	손의창	회장	남	2018.06.
28	바 둑	오재광	회장	남	2019.11.
29	국선도	이범구	회장	남	2024.02.
30	육 상	임환석	회장	남	2024.02.
31	에어로빅힙합	김선미	회장	여	2024.02.
32	스 키	박희진	회장	여	2024.02.
33	피클볼	변경규	회장	남	2024.02.
34	마샬아츠트릭킹	이정수	회장	남	2024.02.
35	골 프	고정무	회장	여	2025.02.
36	장애물스포츠	안승기	회장	남	2025.02.
37	체 스	박현민	회장	남	2025.02.

[별도제출01-1] 회원종목단체별 규정(1-37)

○ 스포츠지도자 현황

구 분	직위	임 금 (단위: 원)	계약기간	근무기간 (입사년월)	비고
어린이 축구교실	감독	1,200,000	25.1.~12.	2년 9개월 (2022.06)	연임
	코치	1,000,000	25.1.~12.	5년 2개월 (2020.01)	연임
청소년 풋살교실	감독	1,200,000	25.1.~12.	6년 2개월 (2019.03)	연임
태권도시범단	감독	800,000	25.2.~12.	1년 1개월 (2024.03)	연임
	코치	600,000	25.2.~12.	1년 (2024.04)	연임
신나는주말 체육프로그램	강사	80,000/회	25.4.~12.	1개월 (2025.04)	신규
	강사	80,000/회	25.4.~12.		신규
해달맞이교실	강사	60,000/회	25.5.~12.	3년 (2022.05)	연임

○ 예산 세입/세출

1) 2024년 세입/세출

구 분	세입액 (단위: 원)	세출액 (단위: 원)	잔 액 (단위: 원)
마포구 보조금	1,391,593,199	1,329,781,484	61,811,715
서울시체육회 보조금	56,751,600	56,111,600	640,000
대한체육회 보조금	71,578,000	65,189,960	6,388,040
자체기금	126,285,553	118,913,834	7,371,719
총 계	1,646,208,352	1,569,996,878	76,211,474

2) 2025년 세입/세출(안)

구 분	세입액 (단위: 원)	세출액 (단위: 원)	비 고
마포구 보조금	1,601,966,000	1,601,966,000	
서울시체육회 보조금	59,151,600	59,151,600	
대한체육회 보조금	73,378,000	73,378,000	
자체기금	160,156,810	160,156,810	
총 계	1,894,652,410	1,894,652,410	

○ 인력 및 직원 현황

연번	구 분	직 위	성 명	급수	계약기간	근무기간 (입사년월)	비 고
1	사무국장		김영석	-	-	2년 (2023.04)	임원
2	행정직원	부장	김세종	6급	무기계약	15년 6개월 (2009.10)	
3	생활체육지도자	팀장	정지은	7급	무기계약	15년 6개월 (2009.10)	
4	생활체육지도자	팀장	최한열	7급	무기계약	8년 (2017.04)	
5	생활체육지도자	과장	한지윤	8급	무기계약	7년 2개월 (2018.02)	
6	생활체육지도자	과장	김민지	8급	무기계약	7년 1개월 (2018.03)	
7	생활체육지도자	대리	한유미	8급	무기계약	6년 5개월 (2018.11)	
8	생활체육지도자	대리	김우화	8급	무기계약	6년 1개월 (2019.03)	
9	생활체육지도자	주임	김동열	9급	무기계약	5년 3개월 (2020.01)	
10	생활체육지도자	주임	문정빈	9급	무기계약	4년 3개월 (2021.01)	
11	생활체육지도자	주임	신상훈	9급	무기계약	4년 2개월 (2021.02)	
12	생활체육지도자	주임	박가영	9급	무기계약	2년 9개월 (2022.07)	
13	생활체육지도자	주임	김예은	9급	무기계약	1년 11개월 (2023.05)	육아휴직
14	생활체육지도자	주임	윤한경	9급	무기계약	1년 3개월 (2024.01)	
15	생활체육지도자	주임	김연수	9급	무기계약	1년 (2024.04)	
16	생활체육지도자	주임	김창완	9급	무기계약	11개월 (2024.05)	
17	생활체육지도자	주임	이희진	9급	무기계약	10개월 (2024.06)	
18	생활체육지도자	주임	김재훈	9급	무기계약	9개월 (2024.07)	
19	생활체육지도자	주임	이수정	-	24.7~25.5	9개월 (2024.07)	육아휴직 대체근로

○ 이사회 개최 및 주요 의결 사항

연번	일 시	장 소	인 원 (단위: 명)	안 건	주요 의결내용
1	2024.2.22. 18:30	마포구청 8층 대회의실	24	1) 2023년도 사업계획 및 예산(안) 2) 위원회 구성(안) 3) 스포츠공정위원회 구성(안) 4) 회원종목단체 가입 건	원안의결
2	2024.4.24. ~04.29.	서면결의	33	1) 24년도 축구협회 예산지원 중단(안) 2) 회장선거관리규정(안) 3) 인사규정 개정(안) 4) 회비규정 개정(안) 5) 가입·탈퇴규정 제정(안) 6) 관리단체규정 제정(안)	원안의결
3	2024.6.25. 18:30	진평925	23	1) 정관 개정(안)	원안심의
4	2024.9.26. 18:00	마포구청 8층 대회의실	26	1) 24년도 축구협회 예산지원 재개 2) 회원종목단체 가입 건	원안의결
5	2024.12.6.	서면결의	39	1) 대한체육회장 선거에 따른 체육회 지정선거인 결정	원안의결
6	2025.2.12. 18:30	마포구청 8층 대회의실	29	1) 2025년도 사업계획 및 예산(안) 2) 정관 개정(안) 3) 인사규정 개정(안) 4) 복무규정 개정(안) 5) 보수규정 개정(안) 6) 직제규정 개정(안) 7) 생활체육지도자 운영규정 개정(안) 8) 회원종목단체 가입	원안의결

소 관 팀 장	총무팀장 정지은 (☎ 337-7315)

2025년도 행정사무감사

체육회-02 (체육진흥과)

요구자료 (강동오, 남해석, 신종갑, 채우진 의원)

마포구체육회 예산 및 집행 현황(2024.1.1.~2025.4.30.)

○ 예산현황(2024년, 2025년)

구 분	2024년 (단위: 원)	2025년 (단위: 원)	비 고
마포구 보조금	1,483,561,270	1,601,966,000	
서울시체육회 보조금	59,151,600	59,151,600	
대한체육회 보조금	71,578,000	73,378,000	
자체-회비	82,097,604	86,361,306	
자체-풋살장	30,176,682	57,506,144	
자체-찬조	0	16,289,360	
자체-지정기부금	10,609,426	0	

○ 집행현황(2024년)

구 분	세입액 (단위: 원)	세출액 (단위: 원)	잔 액 (단위: 원)
어린이축구교실	44,329,000	42,416,400	1,912,600
청소년풋살교실	27,275,000	27,134,600	140,400
생활체육친선교류전	14,000,000	14,000,000	0
마포구민걷기대회	20,000,000	20,000,000	0
서울시민체육대축전	28,400,000	28,400,000	0
학교(클럽)육성	24,000,000	23,750,000	250,000
마포구리틀야구단	11,000,000	11,000,000	0
신나는주말체육	40,363,000	34,163,500	6,199,500
생활체육동호회리그	10,000,000	9,857,800	142,200
사무국운영비(법정운영비)	104,833,270	104,676,737	156,533

[별도제출02-1] 2024년 사업별 예산집행 정산서(1-10)

○ 2023년, 2024년 결산보고서 : 세부내역 별도제출

[별도제출02-2] 2023년 결산보고서

[별도제출02-3] 2024년 결산보고서

○ 2025년 사업계획서 및 세입/세출예산안 : 세부내역 별도제출

[별도제출02-4] 2025년 사업계획 및 세입/세출예산(안)

○ 행사 운영 용역 내역

구 분	일 시	용 역 명	금 액 (단위: 원)	행사내용
제1회 마포 서윤복 마라톤대회	25.4.19. 08:00	다빈치솔루션	26,000,000	무대설치
		렌탈코디㈜	13,000,000	용품렌탈
		마라톤아치	11,000,000	대회시설물

○ 협력 사업(시설관리공단, 복지재단, 장학재단) 추진현황: 해당 없음

소 관 팀 장	총무팀장 정지은 (☎ 337-7315)

2025년도 행정사무감사

체육회-03 (체육진흥과)

요구자료 (강동오, 남해석, 신종갑, 채우진 의원)

마포구체육회 회원종목단체 예산지원 현황(2024.1.1.~2025.4.30.)

○ 회원종목단체별 지원 예산 금액 : 세부내역 별도제출

[별도제출03-1] 회원종목단체 예산지원 세부 현황

○ 회원종목 단체별 예산지원 및 정산 내역(2024년)

구 분			지원액 (단위: 원)	정산액 (단위: 원)	비 고
2024 구청장기(배) 대회					
	개최	리듬체조(리프챌린지컵)	14,000,000	14,000,000	14,000,000원×1종목
		배드민턴, 축구	19,000,000	19,000,000	9,500,000원×2종목
		체조, 바둑	16,000,000	16,000,000	8,000,000원×2종목
		테니스, 탁구, 검도 태권도	28,000,000	28,000,000	7,000,000원×4종목
		줄넘기, 낚시, 복싱, 복싱, 국학기공	30,000,000	30,000,000	6,000,000원×5종목
		농구, 당구	11,000,000	11,000,000	5,500,000원×2종목
		볼링, 합기도, 산악, 게이트볼,	20,000,000	20,000,000	5,000,000원×4종목
		파크골프, 택견, 소프트테니스, 배구	18,000,000	18,000,000	4,500,000원×4종목
		축구(유소년진흥회), 승마, 우슈	12,000,000	12,000,000	4,000,000원×3종목
2024 구협장기(배) 대회					
	개최	바둑, 육상	8,000,000	8,000,000	4,000,000원×2종목
		배구, 체조, 파크골프	10,500,000	10,500,000	3,500,000원×3종목

		족구, 복싱, 볼링, 테니스, 배드민턴, 낚시, 농구, 택견, 게이트볼, 탁구, 농구(유소년진흥회)	27,500,000	27,500,000	2,500,000원×11종목
구 분			지원액	정산액	비 고
2024 구체육회장기(배) 대회					
	개최	테니스, 배드민턴, 볼링, 파크골프	8,000,000	8,000,000	2,000,000원×4종목
		게이트볼	1,000,000	1,000,000	1,000,000원×1종목
2024 시장기 및 시협회장기 대회					
	참가	축구	2,500,000	2,500,000	2,500,000원×1종목
		배드민턴	2,000,000	2,000,000	2,000,000원×1종목
		체조, 줄넘기	2,000,000	2,000,000	1,000,000원×2종목
		합기도, 검도, 배구, 택견, 파크골프, 볼링, 게이트볼, 태권도, 당구, 국학기공, 소프트테니스, 테니스, 탁구, 농구, 족구	7,500,000	7,210,000	500,000원×14종목 210,000원×1종목(족구)
2024 장소사용료					
	개최	배드민턴, 복싱, 볼링, 농구	3,200,000	3,200,000	800,000원×4종목
		배구, 바둑, 탁구, 택견, 농구(유소년진흥회), 체조	2,400,000	2,234,000	400,000원×5종목 234,000원×1종목(체조)
2024 전국대회					
	참가	택견, 마샬아츠트릭킹	1,600,000	1,600,000	800,000원×2종목
		게이트볼	1,100,000	1,100,000	1,100,000원×1종목
		체조	640,000	640,000	640,000원×1종목
		배구	400,000	400,000	400,000원×1종목

○ 회원종목 단체별 예산지원 및 정산 내역(2025년)

구 분			지원액 (단위: 원)	정산액 (단위: 원)	비 고
2025 구협회장기(배) 대회					
	개최	탁구, 테니스	7,400,000	7,400,000	3,700,000원×2종목
		에어로빅힙합, 배구	6,200,000	6,200,000	3,100,000원×2종목
		낚시	4,100,000	4,100,000	4,100,000원×1종목
		축구	3,000,000	3,000,000	3,000,000원×1종목
2025 시장기 및 시협회장기 대회					
	참가	배드민턴	1,000,000	1,000,000	1,000,000원×1종목

○ 회원종목단체 지도 점검 및 시정조치 이행 결과: 세부내역 별도제출

[별도제출03-2] 마포구체육회 회원종목단체 종합평가 계획 및 결과보고

[별도제출03-3] 마포구체육회 회원종목단체 규정

○ 신규회원종목단체 가입 심의

- 2025 정기대의원 총회 가입 심의 의결(2025.2.26.)

구 분	단 체 장 (생년월일)	주요 경력	시협회 구성여부
마포구 골프협회	고정무 (61.12.22.)	- 현 마포구체육회 수석부회장 - 현 소안도풍경 대표	○
마포구 장애물 스포츠연맹	안승기 (87.03.31.)	- 현 코리아 탑 링크(주)이사	×
마포구 체스협회	박혁민 (97.01.06.)	- 현 체스강사	○

[별도제출03-4] 2025 정기대의원총회 회의자료

[별도제출03-5] 마포구체육회 가입탈퇴규정

○ 회원종목단체 회비납부 현황

연번	종목명	2024년	2025년	비 고
1	테니스	○	○	
2	배드민턴	○	○	
3	게이트볼	○	○	
4	볼 링	○	×	
5	탁 구	○	○	
6	태권도	○	×	
7	배 구	○	○	
8	소프트테니스	○	○	
9	족 구	○	○	
10	체 조	○	○	
11	댄스스포츠	○	×	
12	농 구	○	×	
13	검 도	○	×	
14	낚 시	○	○	
15	국학기공	○	○	
16	줄넘기	○	○	
17	산 악	×	×	
18	킥복싱	○	×	
19	유소년진흥회	○	○	
20	복 싱	○	○	
21	합기도	○	×	
22	파크골프	○	○	
23	승 마	○	○	
24	우 슈	○	×	
25	택 견	○	○	
26	당 구	○	○	
27	축 구	○	○	
28	바 둑	○	○	
29	국선도	○	×	
30	스 키	○	×	
31	육 상	○	×	
32	에어로빅	○	○	
33	피클볼	○	○	
34	마샬아츠트릭킹	○	×	
35	골 프		○	
36	장애인스포츠		○	
37	체 스		○	

소 관 팀 장	총무팀장 정지은 (☎ 337-7315)

2025년도 행정사무감사

체육회-04 (체육진흥과)

요구자료 (신종갑 의원)

마포구체육회 현황(2023.1.1.~2025.4.30.)

○ 보유계좌 명세서 입출금내역(자체-풋살구장/찬조금) : 세부내역 별도제출

○ 보유계좌 명세서 입출금내역(자체-찬조금) : 세부내역 별도제출

○ 보유계좌 명세서 입출금내역(자체-지정기부금) : 세부내역 별도제출

[별도제출04-1] 보유계좌별 입출금내역서(1-3)

○ 풋살구장 결산 세출액 기타항목 세부 지출내역

구 분	지출일	지출내역	금 액 (단위: 원)	비 고
2023년	1.6.	22년 수익금	8,000,000	
	3.24.	연말정산	7,404,090	세무사 오입금
	7.5.	하계휴가비	6,500,000	
	12.29.	인센티브	3,795,000	
	12.29.	23년 수익금	16,205,000	
2024년	내역 없음.			

*24년도 인건비(명절휴가비, 정근수당) 항목 없음.

○ 업무추진비 사용 내역(자체예산)

구 분	사용자	사용액 (단위: 원)	비 고
2023년	회 장	4,665,420	
	사무국장	2,272,840	
2024년	회 장	5,893,300	
	사무국장	4,222,750	
2025년	회 장	1,275,200	
	사무국장	1,893,100	

[별도제출04-2] 업무추진비 세부내역(1-6)

○ 부채현황표(前 사무국장 소송 관련)

구 분	상환일	금 액 (단위: 원)	비 고
부 채 액	-	62,186,601	
1차 상환	2023.05.04.	35,807,875	자체예산으로 전액 상환
2차 상환	2023.12.29.	16,378,726	
3차 상환	2024.12.31.	10,000,000	

○ 수익사업 부가세 신고 내역(풋살장)

구 분	신고일	금 액 (단위: 원)	비 고
2023년	4.12.	518,000	23년 1기분 예정
	7.25.	1,915,470	1기 부가가치세
	10.12.	1,216,000	23년 2기분 예정
2024년	1.24.	167,450	23년 2기분
	4.19.	691,000	24년 1기분 예정
	7.24.	844,710	1기 부가가치세
	10.14.	767,000	24년 2기분 예정
2025년	내역 없음		

[별도제출04-3] 수익사업 부가세 납부확인서

소 관 팀 장	총무팀장 정지은 (☎ 337-7315)