

'98 主要業務計劃 報告

(제50회 정기회)

1997. 11

保 健 所

報 告 順 序

<input type="checkbox"/>	一 般 現 況	-----	1
<input type="checkbox"/>	保 健 行 政 課	-----	2
<input type="checkbox"/>	保 健 指 導 課	-----	11
<input type="checkbox"/>	醫 藥 課	-----	21

일 반 현 황

□ 조 직(3과 9계)

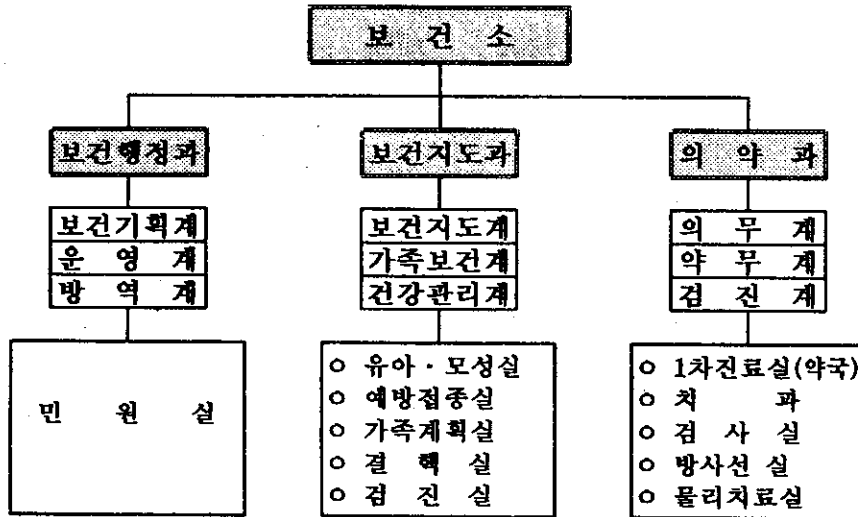

아현진료소 — 1차진료실, 약국, 임상병리실, 예방접종실, 방사선실, 민원실

□ 인 력

○ 총 괄

(‘97.11.1현재)

구분	계	행정직	기술직							기능직	전문직 의사	지방 방법원
			의무직	약무직	간호직	보건	X-선	병리	물리			
정원	76	7	2	4	26	9	4	4	1	13	6	0
현원	85	9	2	4	26	9	4	4	1	14	6	6
과부족	+9	+2	0	0	0	0	0	0	0	+1	0	+6

아현진료소 — 12명(의사1, 간호사2, 약사1, 임상병리사1, 방사선사1, 행정요원6)

[보건행정분야]

'97 주요업무 추진실적

('97.10. 31 현재)

보건소 분소(아현진료소) 개소

마포 동부지역(아현, 공덕, 도화동일대) 구민의 진료편의를 위하여 아현동에 분소(아현진료소)를 설치하여 '97.8.12부터 진료업무를 하고 있음.

<분소개요>

- 명 칭 : 마포구보건소 아현진료소
- 위 치 : 마포구 아현동 600-2 (아현초등학교앞 지하보도내)
- 규 모 : 지하1층 70평
- 주요시설 : 1차진료실, 예방접종실, 약국, 임상병리실, 방사선실, 검진실, 민원실
- 소요예산 : 4억3천3백만원(시설비 및 장비구입비) (시·구비포함)

<주요추진사항>

- 건축(시설)공사 및 전기공사 시행 --- '96. 12 ~ '97. 6
- 의료장비(외자, 내자) 및 행정장비 구매 --- '97. 1 ~ '97. 7
 - 주요장비 : X-선카메라 및 필름자동현상기, 혈액자동분석기, X-선발생장치
- 분소설치 대민홍보실시(내고장마포, 전광판, 지역신문 등)
- 분소 개소식 거행 --- '97. 8. 11 (월) 15:00
 - 내·외인사 300여명 참석 (기념식 및 다과회)

<진료업무개시일> ----- '97. 8. 12 (화) 09:00~

<사업내용>

근무인력 : 총 12명

(책임요원1, 의사1, 약사1, 간호사2, 임상병리사1, 방사선사1, 행정요원5)

사업내용

- 1차진료(성병진료) --- 의료보험 및 의료보호환자, 무료(65세이상)진료
- 전염병 예방접종 --- 일본뇌염, B형간염, 장티푸스, 유행성독감등
- 각 종 검 사 --- 간염검사, 성병 및 AIDS 검사, 기타 병리검사
- 건강진단수첩(건강진단서) 발급, 건강상담

<기소효과>

마포동부지역(구마포) 구민의 원거리 진료에 따른 불편해소

주민을 찾아가는 현지 진료사업 수행으로 보건사업의 능률성 제고

전염병 예방관리 추진 실적

방역장비 철저 관리 — 상시 가동체제 유지

총 계	연막소독기				분무소독기			
	소 계	400호	휴대용	연무기	소 계	고압동력	전동식	분무기
21	8	1	6	1	13	1	1	11

방역소독실시

○ 대상지역

구 분	취약지역	복지시설	유수지	하천	비 고
개 소	3개동 10개통	12	4	2	

※ 취약지역 : 아현1동, 공덕2동, 상암동
(준취약지역 : 공덕2동, 신공덕동, 성산2동, 상암동)

○ 소독실적

(’97.10. 31 현재)

소독구분	목 표	실 적	진 도(%)
분무소독(m ²)	3,000,000m ²	2,880,000m ²	96
연막소독(회)	75회	75회	100
유수지 소독(m ²)	100,000m ²	123,500m ²	123
극미량 소독(회)	16회	16회	100
정 호 소 독(회)	24회	20회	83

방역활동 특별근무실시

○ 근무요원(6명) : 의사,간호사,검사요원,위생원,운전원,행정요원

○ 특별근무기간 설정운영

5. 1 ~ 7. 30 : 20:00까지(일·공휴일제외)
8. 1 ~ 9. 30 : 20:00까지(일·공휴일근무)

자율방역반 편성운영(동별 1개반) --- 25개반

(‘97.10. 31 현재)

인 원	보 유 장 비				
	계	차량연막기	휴대용연막기	동력분무기	수동식분무기
122	138	7	48	48	35

○ 운영방법 : 동장 책임하에 관리운영

※ 보건소 방역약품 지원 [분무용 - 813 l
연막용 - 632 l

질병모니터망 설치 운용 ----- 총 20개소

병 의 원	약 국	학 교	집단급식소	관광호텔	사회복지시설
10	3	2	1	3	1

에이즈 예방 및 감염자 관리 실적

○ 에이즈 예방 홍보 ----- 사진전시회(‘97.6.16 ~ 6.21실시)

○ 에이즈 양성자 관리 ----- 대상자 10 명

- 월 1회이상 상담실시 : 70회

- 에이즈 검사 실적 : 10,893 명

- 진료비 전액 지원(서울특별시 50%, 보건복지부 50%)

전염지역(동남아) 입국자 추적조사 ----- 5명

○ 대상전염병 : 제1종 전염병중 콜레라, 페스트, 황열등 해외
오염지역 입국자

○ 거주지 방문조사 및 전화건강상담 실시

청사환경 및 민원인 편의시설 개선

— 쾌적하고 편리한 민원환경 제공 —

- 보건소 자체 방송시설 설치('97. 4) ----- 2,770천원
- 정수기 구입 설치('97. 4) ----- 2,420천원
- 보건소 청사 전기송압공사시행('97. 6 ~ 7) ----- 9,979천원

민원실 운영 실적

- 민원접수 및 처리 ----- 총 6종 76,611건
 - 1차진료 ----- 13,738건
 - 각종예방접종 ----- 25,198건
 - 간염검사 ----- 4,543건
 - 건강진단수첩(진단서) 발급 ----- 16,128건
 - 유기한 민원서류 접수 ----- 681건
 - 기 타 ----- 16,323건

- 세외수입(진료비) 중대
 - ┌ '97 목 표 : 327,307천원
 - └ '97 실 적 : 313,969천원(95.8%)
(10월말현재)

- 민원인 편의위한 건강진단수첩 우편 발송제 시행 ----- 290건

- 의료보험(보호) 진료비 청구 시스템 설치 추진
 - 추진기간 : '97. 6 ~12 (시험운영중)
 - 시스템 명칭 : EDI (전자문서교환방식)
 - 소요예산 : 200천원

'98 주요업무계획

아현진료소 운영의 내실화

'97. 13월 아현진료소가 개소 운영됨에 따라 업무의 내실화를 기하여 빠른 시일내에 보건소 분소로서의 역할을 수행할 수 있도록 하고자 함.

<분소개요>

- 위 치 : 아현초등학교앞 지하보도 내
- 근무인력 : 12명
- 진료개시일 : '97. 8. 12 (화) 09:00~
- 진료인원 : 70 ~ 80명 (1일평균 -현재)

<중점추진 사항>

- 분소설치운영 지속홍보 ----- 분소 이용률 제고
 - 마포로변 주민에 대한 홍보실시
 - 홍보 유인물 제작, 세대별로 배부
 - 내고장마포, 전·광판, 유선방송, 지역신문에 지속 홍보
 - 외부 안내판(벽면부착간판) 추가 설치(2개소)
- 친절·신속한 민원처리 ----- 봉사행정 구현
 - 인사말 생활화, 민원 5분이내 처리하기
 - 성의있는 진료로 민원인에 대한 신뢰감 조성
- 민원인 편의시설 설치
 - 공중전화기 설치 추진
 - 비디오 비전 설치 (보건행정 홍보실시)

<기대효과>

- 친절과 정성을 다하는 보건의료서비스로 주민의 신뢰감 제고
- 주민에게 더욱 가까이 다가서는 건강의 길잡이 역할에 기여

방역사업의 지속적인 추진

하절기 방역소독 실시('98. 5 ~ 9월)

○ 대상지역 : 취약지역 3개동, 사회복지시설 12개소, 일반지역 24개동 및 홍제천, 불광천, 유수지 4개소

○ 목 표 : 분무소독(살균, 살충) 3,100,000m', 연막 70회,
(연막소독 '97년대비 5회감소, 분무소독 '97년대비 100,000m' 강화실시)
유수지 100,000m', 극미량 16회, 우물 24 회

○ 취약지역 방역소독 집중관리 : 3개동 10개통(주 1회이상)

※ 준취약지역 방역소독관리 : 3개동 6개통(2주 1회이상)

자율방역반 편성운영 --- 25개반(동별 1개반)

인 원	보 유 장 비				
	계	차량연막기	휴대용연막기	동력분무기	분무기
122명	139	7	48	48	36

전염병 예방 홍보강화

○ 대상 전염병 : 콜레라, 장티푸스등 급성전염병및 유행성출혈열 등 계절별 발생 전염병

○ 방 법

- 정기홍보 : 내고장마포에 분기 1회이상 게재

질병정보모니터운영 ----- 20개소

(병·의원10, 약국3, 학교2, 사회복지시설1, 집단급식소1, 관광숙박3)

□ 에이즈 예방 및 감염자 관리

- 에이즈 예방 홍보 : 사진전시회 및 가두캠페인('98. 7 ~ 12월중)
- 에이즈 양성자 관리
 - 건강상담, 정기면역검사 실시 유도
 - 진료비지원(서울특별시 50%, 보건복지부 50%)

□ 전염병 빈발지역(동남아) 입국자 추적조사 ----- 연중실시

- 제1종 전염병중 콜레라, 페스트, 황열등 환자에 대한 거주지방문 및 전화건강상담

민원실 운영의 활성화 추진

보건소의 얼굴인 민원실을 보다 친절하고 내실있게 운영, 주민을 위한 양질의 봉사행정을 구현코자 함.

<세부추진계획>

- 쾌적한 민원실 분위기 조성
 - 화분 설치 --- 계절별(3회) 구매비치로 안정된 분위기 조성
 - 민원도서비치 --- 민원인에게 건강지식 및 생활정보제공
 - 민원근무복 착용 --- 단정한 복장착용으로 신뢰감 고양
- 민원인을 친절히 대하는 봉사행정구현
 - 신속한 민원처리 --- 민원 5분이내 처리하기
 - 먼저 인사말 건네기 --- “어서오십시오” “안녕하십니까”
 - 전화 친절히 주고받기 --- 수화요령이행 및 “재발신” 기능 활용
- 민원서류 우편발송제 적극 시행 --- 민원인 편의도모
- 보건소이용 안내 홍보책자(리후렛) 발간 --- 이용을 증대
- 진료민원증가 및 신규사업 실시로 부가되는 세외수입 --- '98예상 394,784천원 ('97 대비 11%증가)

<소요예산> ----- 총 3,150천원

<기대효과>

- 친절한 민원처리로 양질의 봉사행정구현
- 보건소의 대외 이미지 개선

(보건지도분야)

'97 주요업무추진실적

- '97. 10월말 현재 -

□모자보건-----1,696 명

구 분	년목표량	실 적(명)	진도(%)
조기시력검진	86개소/ 1,498 명	86개소/1,498명	100
임산부, 영유아 건강검진	198명	198명	100

□보건교육-----30,402 명

년목표량(명)	실 적(명)	진 도(%)
23,900	30,402	127%

○ 대 상 : 내소자, 저소득집단지역거주자, 직장 종사자 및 청소년

방문간호

구 분	년 목표 량	실 적(명)	진도(%)
방 문 진 료	80회	86회	107.5%
이동순회진료	48회	42회	87.5%

 만성전염병관리 ----- 43,543명

구 분	년 목표 량	실 적(명)	진 도(%)
예 방 접 종	35,000	36,007	102%
결 핵 관 리	6,400	5,821	92.6%
성 병 관 리	1,900	1,715	93.2%

'97 특수업무 추진실적

	목 표	실 적	진 도
□ 노인건강운동	년6개경로당	6개경로당실시	50%
	(반기당 3개소)		
□ 자궁암검사	400명	400명	100%
□ 고혈압관리	1,980명	2,146명	108%
□ 관절염환자 자조관리	120명	120명	100%
□ 어린이집 건강검진		49개소 2,549명	희망어린이 집만 실시
□ 정신질환자 관리	40명	98명	245%

'98 주요업무계획

공무원 건강증진프로그램

공무원들이 가지고 있는 건강에 대한 문제점을 파악하여 수요에 맞는 건강증진 프로그램을 개발하고 잘못된 행위와 습관을 교정 하.므로서 스스로 관리를하여 업무의 능률을 올릴뿐 아니라 개인의 건강수준을 향상시키고자 함.

○ 추진경위 . 건강관련 설문지 조사 실시('97. 4.29)

. 배부 1000부 (회수 605부, 분석사용 586부)

○ 분석결과(총 586부)

- 질환별 (혈압 45명, 고지혈증 58명, 혈당문제 17명, 비만도 123명,스트레스 과다 17명, 신경정신문제 22명)

- 건강행위

. 흡연 : 남자 224명, 여자 17명

. 음주 : 남자 113명, 여자 14명

- 식 사 : 불규칙 및 지방식이 113명

○ 우리구 직원들이 원하는 건강증진 3대 항목

운동, 스트레스관리, 체중조절

○건강증진 프로그램개발안

· 운동요법

- 방 법 : 운동처방사에 의한 운동 실시
- 장 소 : 기존 체력단련실 이용
- 인 원 : 40명(주 3회 실시)
- 소요기간 : 8주
- 효 과 : 체중조절 및 성인병 예방

· 스트레스관리

- 방 법 : 음악을 활용한 Social dance
- 장 소 : 구청 강당
- 인 원 : 50 (주 1회)
- 소요기간 : 8주 이상
- 효 과 : 스트레스 관리로 업무의 능률 및 만족도 향상

* 협 조 : 연세대학교간호대학

국민건강증진법관련기관 단속

국민에게 건강에 대한 가치와 책임의식을 함양토록 건강에 대한
바른지식을 보급하고 실천할 수 있는 여건을 마련코자 관련건축물
과 담배소매업소 등에 집중적인 관리를 하여 개인건강은 물론 타인
의 건강을 보호하므로서 국민의 건강을 증진코자 함.

- 대 상 . 공중이용시설 455개소
 - . 담배소매업소 1,109개소
 - . 담배자동판매기 16 개소
 - . 보건교육대상 사업장 : 7개소

○ 기 간 : 년중

○ 방 법 : 2인 1조 편성 점검

○ 점검내용

. 공중이용시설 : 흡연 및 금연구역 구분지정 유무 및 적절성

. 담배소매업소 : 미성년자에 대한 담배판매행위

. 담배자판기 : 담배자동판매기 설치장소에 대한 적절성,

불법 및 과대광고물 부착 여부

. 보건교육대상 사업장 : 보건교육 실시 여부

○ 효 과

- 흡연이 인체의 건강에 미치는 해를 고취시켜 관련질병 발생 억제

- 간접흡연으로 인한 건강문제발생 요인 차단으로 타인의 건강권 보장

취학전 아동 조기시력검진

안기능의 발달이 끝나기전인 취학전의 아동에게 안과적 집단 검진을 실시하여 사시와 약시를 발견, 교정하므로서 평생도록 좋은 시력을 유지하고 건강한 사회인으로 자랄수 있도록 돕고자 함.

- 대 상 : 만 4-5세 아동(어린이집 86개소)
- 기 간 : 4월 - 10월
- 검사방법 : 해당어린이집 방문 순회검진 실시(한천석 그림표 사용)
- 사후관리 : 이상자 안과 전문의에게 의뢰
- 검진요원 : 간호사 2명
- 협조부서 : 한국실명예방재단

어린이집 및 놀이방어린이 건강 및 구강검진

관내어린이집 어린이 및 놀이방 어린이를 대상으로 영,유아기의 성장발달 점검과 건강진단 실시로 질병을 조기에 발견,치료함과 동시에 건강의 위험요인을 사전에 제거하여 정상적으로 자랄 수 있도록 돕고자 함.

- 대상 :관내 보육시설 어린이(104개소/4,098명)
- 기간 :'98.4월~1-월(주2회:화,목)
- 장소:보건소4층 보건교육실
- 방법:대상 어린이 해당일에 보건소 내소 진단 실시
- 내용:일반사항check,구강검진,사시검진,보건교육 실시.
- 사후관리:이상자 보건소 및 2,3차기관 연계 실시
- 사업효과:어린이의 건강 이상을 조기 발견,치료하도록 도와 정상적으로 자랄 수 있도록 함.

관절염 자조관리

관내 관절염환자에게 운동프로그램,영양섭취,약복용 및 통증관리에 대한 환자 스스로 할 수 있는 여러지식과 기술을 교육시켜 대상자들이 관절염으로 인한 불편감을 완화 시키고 신체장애를 줄여 건강하게 살아가도록 돕고자 함.

- 기간:상,하반기('98.4월~5월,'98.10월~11월)
- 대상:관내 관절염 환자 반기당 20명씩
- 장소:보건소 보건교육실(4층)

- 방법:강의 및 시범교육 실시
- 내용:약물요법,운동요법,식이요법
- 사업효과:관절염환자들이 질병을 가지고도 정상적인 생활을 영위 할 수 있음.

노인건강 운동

평균수명의 연장과 더불어 노인인구의 증가로 노인들의 만성퇴행성 근 골격계 질환 및 순환기계 질환으로 노인들의 건강증진에 큰 저해 요인이 되고 있어 근골격계 질환 예방에 탁월한 효과가 있는 노인건강운동을 실시하여노인들이 건강하게 살 수 있도록 돕고자 함.

- 기간:년중
- 대상:6개 경로당
- 장소:해당 경로당
- 내용:무릎관절운동등 10종목
- 방법:
 - 보건간호사 2이1조로 3팀으로 구성하여 담당 경로당에 출장 보건교육후 지속적인 시범교육 실시하여 노인 스스로 매일 실시 할 수 있도록 함.
 - 새로운 곳은 주3회/8주 동안 실시하고,8주과정을 마친 경로당은 주1회 담당 간호사가 출장하여 시범교육 실시 및 노인 스스로 지속적으로 실시 할 수 있도록 독려 함.

- 사업효과:노인들의 만성 퇴행성 근골격계 및 순환기계 질환 예방으로 중증질환 예방.

고등학교 학생 결핵검진 실시

결핵 감염취약 계층인 고등학교 결핵검진을 실시하여 환자를 조기발견,치료 함으로써 학생들의 건강증진에 기여코자 함

- 검진내용:흉부엑스선 검진(무료),가래검사(유소견자)
- 대 상:고등학교 3학년생 3,000명(경성고등학교외 8개교)
- 사후관리:발견된 환자는 전원 보건소 등록 무료치료
- 기 간 :’98년도 하반기
- 검진장소:마포구 보건소 2층 엑스선실 ,아현진료소

(의 약 분 야)

'97 주요업무추진실적

(‘97.10.31.현재)

□ 대상별 지도점검실적

	목표	실적	진도
○ 의 료 업 소 -----	840개소	495개소	59 %
○ 약 업 소 -----	653개소	696개소	106%
○ 행정 처 분 의료업소 -----	6건(고발 1, 시정명령 4, 지정취소 1)		
약 업 소 -----	20건(고발 2, 등록취소10, 과징금 5, 업무정지 3)		
진단용 방사선 발생장치 -----	13건 (시정명령 13)		

□ 의약과 민원처리 -----

총 350건

○ 의료기관개설 및 변경신고 -----	90건
○ 의료기관 휴·폐업 및 재개업신고 -----	48건
○ 약업소 개설등록 및 변경신고 -----	105건
○ 약업소 휴·폐업 신고 -----	62건
○ 진단용 방사선 발생장치 신고 -----	45건

□ 의료시혜 환자진료	-----	총연인원	220,975명
○ 의료보호	-----	실인원	2,440명
○ 의료보협	-----	연인원	26,133명
○ 성 병	-----		24,243명
			191,661명
			882명
			3,181명
□ 한방무료진료	-----	40회	1,315명
□ 검사실 각종 검사실적	-----	총	68,358건
○ 장 내 세 균	-----		17,277건
○ AIDS 검사	-----		11,421건
○ 수 질 검 사	-----		305건
○ 간염(일반, 무료)	-----		13,590건
○ 생화학검사	-----		3,263건
○ 성 병 검 사	-----		20,859건
○ 결핵도말검사	-----		1,643건
□ 방사선실 검진실적	-----	총	23,862건
○ 간촬·직촬 촬영	-----		22,134건
○ 복 사	-----		985건
○ 1차진료의뢰 촬영	-----		267건
○ 안저 정밀검사	-----		118건
○ 건강검진	-----		358건
□ 물리치료실 실적			
○ 환 자 수	-----		3,255명
○ 치 료 건 수	-----		9,585건
□ 건강진단 실적	-----	총	1,051건
○ 성인병검진	-----		345건
○ 구강검진	-----		260건
○ 간염검사	-----		93건
○ 무료검진	-----		238건
○ 2차검진	-----		115건

(의약분야)

'98 주요 업무 계획

의료기관 지도점검

의료기관에 대한 지도점검을 강화, 국민보건의 질적향상을 도모 하고, 관내 각 적능단체의 자율적인 지도로 불법의료행위를 근절 요자함

□ 현 황

계	병원	한 방 병 원	의 원	치과 의원	한의원	안 마 시술소	치 과 기공소	안 경 업 소	부 속 의 원	침술소	적출물 처리 업소	구급 차
433	4	2	172	100	58	5	16	60	3	1	1	11

- 점검방법 : 전의료기관에 대하여 상,하반기 현장방문 연2회 점검
 - 보건소 : 표본점검(40개업소 : 상반기 20개소, 하반기 20개소)
 - 의료관련단체 : 의사회등 4개단체 연2회 실시

□ 점검계획

- 의료관련단체 년2회 자율지도 : 의사회, 한의사회, 치과의사회, 안경사회
- 안마시술소 : 불법,퇴폐행위 근절(연4회 이상 점검)
- 의료관련단체 자율지도점검 실시 상황 확인 점검
- 문제의료기관 적발시 관련법규에 의한 조치

약업소 지도점검

□ 추진방향

- 의약품 등의 유통체계확립 및 판매질서 유지
- 마약류 관리강화
- 의료용구 판매업소 및 수입자등 관리강화

□ 추진계획

- 약사감시 : 전체 대상업소
 - 약국, 도매상 : 연2회
 - 의료용구 판매업소 및 수입자 연1회
- 마약 및 향정의약품등 감시 : 병·의원, 약국, 의약품도매상 연1회

□ 추진방법

- 약국, 도매상(전반기 협회자율지도, 하반기 보건소.협회 합동감시)
- 마약 및 향정의약품 지도점검 (보건소 연 1회 실시)

□ 약업소 지도점검내용

- 약업소 현황

계	약 국	의약품도매업소	의료용구판매업소	의료용구수입자
353	238	13	73	29

- 약사면허대여행위
- 무자격자 의약품판매 및 무허가 의약품 진열 및 판매행위
- 마약류 관리 적정여부(마약류 등의 유효기간경과 및 판매대장기재 등)
- 의약품 판매질서 위반행위
- 한약재 규격품사용 준수여부 및 한약조제관련 위법 부당행위

진단용방사선 발생장치의 지도점검

목 적

진단용방사선 발생장치를 설치·운영하는 의료기관에서는 진단용방사선 발생장치를 안전하게 관리함으로써 환자 및 방사선 관계종사자에 대한 방사선으로부터의 장해를 방지하고 질병진단에 적정을 기하여 국민건강 증진에 기여하고자 함

추진방향

진단용방사선 발생장치의 안전관리에 관한 규칙과 관련 발생장치를 설치, 사용코자 하는 의료기관의 업무이행 준수사항에 대한 지도점검

진단용방사선 발생장치 설치 및 방사선 관계 종사자 현황

발생장치 설치 의료기관	병 · 의 원				치 과 의 원		방사선 관 계 종사자	
	C T	골밀도 장 치	유방촬영 장 치	발 생 기 및 장 치	M R I	파라노마 및 설피르 활 영 용		구 내 활 영 용
개 소	3	2	3	85	0	11	100	185

특수사업

한방무료진료

저소득층 및 노인건강관리를 위하여 양방의 기능을 보완하여 한방으로 국민의 건강증진 및 건강관리에 만전을 기하고자 함.

- 일 시 : 매주 일요일 10:00~13:00
- 장 소 : 마포구보건소 1층 물리치료실
- 대 상 : 한방진료를 받고자하는 마포구 전주민
- 사 업 비 : 5,200천원(100,000원x52주)
- 추진내용
 - 진료대상인원 : 1회 35 ~ 50명 예상
 - 진료방법 : 마포구한의사협회 한의사의 자원봉사로 실시(한의사 1 ~ 2명)
 - 진료내용 : 침을 놓거나 한약무료제공
 - ※ 한약은 구 보건소에서 구매 진료시 투약토록 함
 - 저소득층주민 다수이용 홍보 : 내고장마포지, 반상회등

치면열구전색 진료 및 구강검진

치아우식증(충치)예방을 위한 치면열구전색 진료는 비보험대상이고, 진료비가 고가이나 보건소를 통한 저가의 진료비로 예방진료를 활성화 하여 국민의 구강보건에 기여하고자 함

사업개요

- 장 소 : 마포구보건소 2층 치과 진료실
- 진료내용 : 치아 우식증(충치) 예방진료
- 진료수가 : 1회 진료비 3,300원

진료대상 초등학교 및 유아원.어린이집 대상으로 홍보

- 마포구 관내 유치원, 어린이집, 초등학교(1~2학년 대상)에 안내문 발송(상반기)

기대효과

- 어린이 충치예방으로 구민 구강보건증진
- 보험에 미포함된 진료를 실시하여 충치예방

저소득주민 전임약국제 운영

관내 약국에서 저소득가정이 무료투약의 혜택을 통해 지속적인 건강 상담 및 무료투약으로 질병의 발생을 경감시키고 저소득 가정의 의료비 절감등으로 주민의 건강증진 및 이로 인하여 서로돕고 더불어 함께 잘사는 사회를 구현하고자함.

사업개요

저소득 가정과 약국을 연계시켜 지속적인 건강상담 및 무료투약

중점추진사항

- 결연대상가정 : 미정('97년도는 24가구로서 동사무소 추천으로 각동별 1가구 선정)
- 예 산 : 비예산

□ '98년도추진내용

- 마포구 약사회에서 이웃돕기 사업으로 실시
- 사업비 : 미정('97년도는 2,160천원으로 약사회및해당약국 부담)
- 조제 및 투약받을 수 있는 약국은 마포구 관내 전약국에서 가능
(추천받은 가정에 무료투약권 배부)

□ 기대효과

- 지속적인 건강상담으로 발생가능한 질병에 신속한 대처 및 이로 인한 저소득 주민의 의료비 절감(특히 소년소녀가장 및 무의탁 노인 우선실시)
- ※ 마포구약사회의 '98년도 사업계획에 따라 변경될수 있음('98년 약사회 회장단 교체시에 확정됨)

'98보건예방 검진사업 추진

생활수준의 향상으로 개인건강의 관심도가 높아짐에 따라 복지차원에서 건강진단을 실시,질병의 사전예방과 질병의 조기발견 및 조기치료로 국민건강 증진토록하여 의료복지 사회를 실현키 위함

□ 건강검진사업의 인력및장비 구비상태

- 인력 : 필수요원5명(의사,간호사,임상병리사,방사선사,행정요원)
- 장비 : 자동비만측정기 외 16종
- 장소 : 건강진단실(보건소1층)

□ 건강검진 사업종류

- 성인병 건강 검진(의료보험 피보험자의 피부양자중 40세이상)
- 공무원 및 사립학교 직원의 피보험자 건강검진

- 간염예방사업
- 무료건강검진(마포관내 : 영세민)

건강검진 항목 : 기본진료25항목

보건예방 사업으로 인한 기대효과

- 구민의 건강수준 향상과 질병의 조기발견 및 조기치료
 - 검진자의 부담금 없이 의료보험관리공단 및 조합에서의 지원으로 인한 의료비용 절감.
 - 구수입 (검진수수료) 증대 : 1인당 (남)19,530원 (여)22,250원
- ※ 검사항목에 따라 수수료 가감