

함께 꿈꾸는 마포,  교육문화도시로 가자!

業 務 報 告

(제205회 마포구의회 제1차 정례회)



2016. 6.

보 건 소

보 고 순 서

□ 일반현황	1
□ 보건행정과	2
□ 위 생 과	6
□ 지역보건과	13
□ 의 약 과	23

일 반 현 황

□ 기 구 ----- 4과 14팀

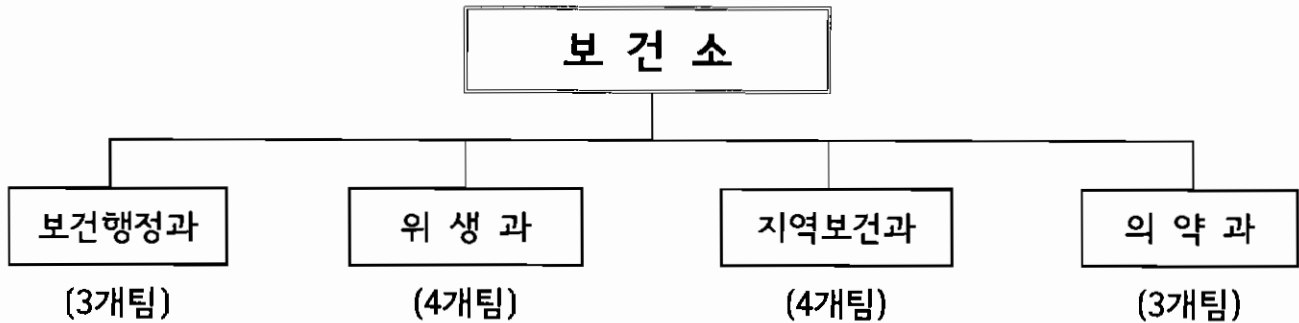

□ 인 력 ----- 98 명

구 분	총계	4급	5급	6급	7급	8급	9급	임가제
총 계	98	1	4	32	29	12	11	9
보건행정과	26.5	1	1	6	8	0.5	3	7
위 생 과	21		1	6	6	1	7	
지역보건과	26.5		1	8	6	9.5	1	1
의 약 과	24		1	12	9	1		1

※ 별도인원 : 14명

- 육아휴직 13명(7급 8, 8급 5), 배우자동반휴직 1명(7급)

※ 지방시간제임기제(금연구역 단속) : 4명

※ 지방한시임기제(육아휴직 대체) : 2명

보건 행정과

□ 조직 현황

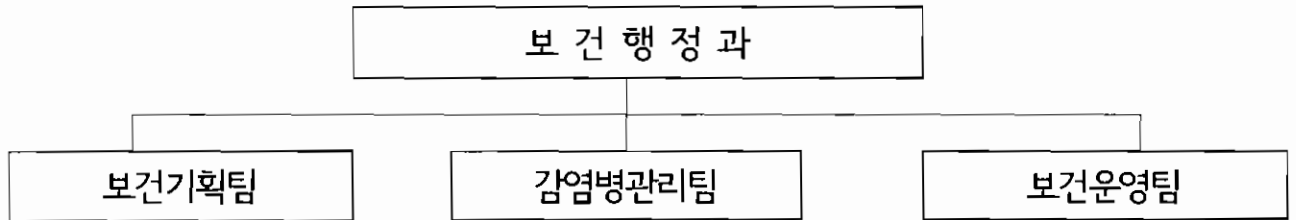

□ 인력현황

구 분	계	4 급	5 급	6 급	7 급	8급	9 급	임기제
정 원	29	1	1	3	6	6	4	8
현 원	26.5	1	1	6	8	0.5	3	7

□ 분소현황

진료소명	소 재 지	개소일	진료내용	인 력
서강분소	마포구 독막로 165 (서강동주민센터 3층) (256㎡)	2008.01.17	1차진료, 예방접종, 치과진료	총 5명(기간제근로자 2명 포함) - 의사 1, 간호사 1, 행정요원 1 - 치과의사 1, 치위생사 1

□ 차량현황

연번	차량번호	차 종	용 도	구입년월일	내구연한	사용기간
1	31모8543	아반떼	업무용	'11.02.01	7년	5년 4월
2	70가8263	그랜드스타렉스	일반구급차	'15.12.21	9년	5월
3	70가8303	"	특수구급차	'15.12.28	9년	5월
4	93우1154	포터 II	방역	'11.03.09	7년	5년 3
5	80저1806	라보롱카고	방역	'04.04.27	7년	12년 2월
6	80저8733	포터 II	방역	'08.01.08	7년	8년 5월

□ 방역장비 현황

계	차량용연막기	휴대용연막기	고압동력분무기	배부식동력분무기	수동식분무기
23	1	8	4	5	5

2016년도 주요업무 추진실적 및 계획

1. 감염병 예방 및 관리

효율적인 감염인 관리와 지속적인 교육·홍보로 감염병 및 에이즈 예방·관리를 강화하고자 함.

□ 사업개요

- 사업기간 : 2016년 1월 ~ 12월
- 사업대상 : 지역주민
- 사업내용
 - 감염병 예방 감시체계 구축·운영
 - 감염병(콜레라, 장티푸스, 쯤쯤가무시증 등), 에이즈 예방 교육 및 홍보
 - 감염병 (의심)환자 및 에이즈 감염인등 관리
- 소요예산 : 108,233천원(본예산 108,233천원)

2016 추진실적 (5. 31. 현재)

- 감염병 감시체계 구축·운영
 - 의료기관 신고 협조체계 유지 : 발생 신고 262건, 진단신고 기준 안내 5회
 - 오염지역 입국자 추적조사 45회, 다중이용시설 레지오넬라균 검사 14건
 - 질병정보모니터망 44개소 및 표본감시기관 8개소 운영
 - 연중 비상방역 근무반 및 역학조사반 운영 : 6인 1조(의사, 간호사, 검사행정소독운전요원)
- 감염병 및 에이즈 예방 교육·홍보
 - 교육 및 홍보 10회 967명, 홍보물 제작·배포 3종 2,000개
- 감염인 관리
 - 감염병 (의심)환자 역학조사 38회, 검사 21회
 - 에이즈 감염인 역학조사 및 상담 10회, 진료비 지급 382명 56,678,700원
 - 에이즈 무료 익명 신속검사 홍보 2회, 검사 290명
- 지카바이러스 감염증 등 신종감염병 비상방역대책 추진

□ 향후추진계획

- 감염병 예방 홍보, 감시체계 및 감염인 관리 강화로 감염병 집단발생 상시대비

2. 취약지역 효율적인 방역 소독 활동

위생해충 출현 취약지역의 집중 방역소독과 동절기 모기서식지의 유충구제 위주 작업으로 말라리아, 일본뇌염 등 위생해충 매개 질병을 예방하고자 함

□ 사업개요

- 사업기간 : 2016. 1월 ~ 12월
- 사업대상 : 민원다발지역, 하천변, 재개발지역 등 관내 취약지역
- 사업내용
 - 취약지역, 민원발생지역 등 지역여건에 맞는 효율적인 방역소독
 - 겨울철 모기(유충)실태조사 및 구제 작업
 - 새마을자율방역대 운영 및 합동방역 실시
 - 취약계층(방문간호대상자, 구립경로당 등) 가정용 해충구제약품 지원
- 소요예산 : 109,995천원(본예산 109,995천원)

2016 추진실적 (5. 31 현재)

- 2016년 방역소독 기간제근로자 채용 : 2명
- 소독실적 및 민원처리

계	소 독 실 적			민원처리
	살균소독	살충소독	유충구제	
1,382,500㎡	65,000㎡	810,000㎡	507,750㎡	89건

- 취약계층에 가정용 해충구제약품 지원(모기약, 개미약, 바퀴약) : 2,200개
- 새마을자율방역대 발진식 : 2016. 5. 9.
- 새마을자율방역대 활동지원 : 방역약품, 방역장비유류(휘발유), 장비수리 등
- 겨울철 모기유충조사 및 방제 : 300세대이하 아파트등 258개소 조사, 유충구제 126개소
- 모기발생 감시를 위한 유문등(2대) 운영 : 매주1회 설치 및 검사의뢰
- 전격살충기(146대) 및 디지털모기축정기(2대) 운영 : 2016. 4.18~ 10.31.

□ 향후추진계획

- 지역적, 환경적 특성에 적합한 효율적인 방역소독 실시
- 매개체 감염병 예방법 및 생활공간에서의 친환경 모기방제법 홍보

3. 구민이 만족하는 친절한 보건소 만들기

구민들이 편리하게 보건소를 이용할 수 있도록 환경을 개선하고 능동적인 보건의료 행정서비스를 제공하여 주민만족도 향상을 도모하고자 함

□ 사업개요

- 사업기간 : 2016. 1월 ~ 12월
- 사업대상 : 보건소를 이용하는 전 주민
- 사업내용
 - 방문민원인 대상 고객만족도 평가 : 고객만족도 설문조사 실시
 - 고객 맞춤형 보건의료서비스 제공
 - 민원안내도우미 운영
 - 검사결과, 진료예약일 및 예방접종일, 제증명 발급 안내를 위한 문자 메시지(SMS)발송
 - 민원서류 우편발송 서비스 실시 : 건강진단(결과)서 등
 - 보건소 교육 프로그램 및 주요사업 홍보
 - 내부직원 사기진작 및 친절역량 강화
 - 보건소 전직원 친절교육 실시
 - “베스트 친절공무원” 선발 및 시상
- 소요예산 : 1,016천원(본예산 1,016천원)

2016 추진실적 (5. 31. 현재)

- 고객만족도 설문조사 실시 및 결과 환류 : 4회(월 1회)
- 민원안내도우미 운영 : 3명
- 진료예약일 및 예방접종일, 제증명 발급 안내 및 민원서류 우편 발송
- “보건소 이용 안내 리플렛” 제작·배부 : 4,000부
- 베스트 친절공무원 선발 및 시상 : 1회 4명
- 상반기 보건소 전 직원 친절교육 실시 : 1회 121명 (2016. 4. 11.)

□ 향후추진계획

- 내방 민원인에 대한 고객만족도 설문조사 실시
- 하반기 보건소 전 직원 친절교육 실시 및 베스트 친절공무원 시상

위 생 과

□ 조직현황

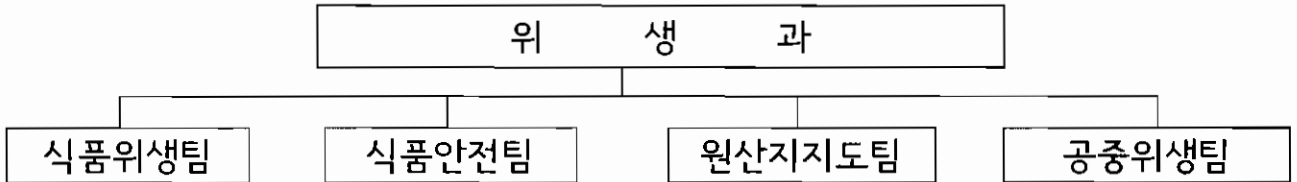

□ 인력현황

구분	계	4 급	5 급	6 급	7 급	8 급	9 급	임기제
정 원	22		1	5	7	6	3	
현 원	21		1	6	6	1	7	

※ 별도인원 : 육아휴직 4명(7급 1, 8급 3)

□ 장비현황

차량번호	차종	용도	구입연도	내구연한	사용기간
70저5655	스타렉스	위생관리	2008.01.16	7년	8년

□ 식품위생업소 관리대상

(단위 : 개소)

계	유흥주점	단란주점	일반음식점	휴게음식점	제과점	자판기	집단급식소
9,343	62	90	7,160	1,404	208	213	206

□ 식품안전 관리대상

(단위 : 개소)

총 계	식품제조 가공업	즉석판매 제조가공업	식품 운반업	식품소분·판매업			건강기능식품 판매업	어린이호 식품판매업
				식품소분업 및 유통 전문판매업	식품판매업			
					집단급식소 식품판매업	기타식품 판매업		
1,609	139	370	11	144	9	28	758	150

□ 원산지관리 표시대상

(단위 : 개소)

총 계	원산지표시대상 음식점		축산물유통업체		대규모식품판매시설	
	일반 및 휴게음식점	집단급식소	축산물판매업 및 운반업	식육포장처리업 및 축산물가공업	시장	가판대시설
9,097	8,564	206	275	13	11	28

□ 공중위생업소 관리대상

(단위 : 개소)

계	숙박업	목욕장업	이용업	미용업	세탁업	위생 처리업	위생관리 용역업	위생용품 제조(처리)
1,856	92	41	101	1,191	217	2	212	0

2016년도 주요업무 추진계획

1. 안전한 먹거리 환경조성을 위한 식중독 예방 강화

식중독 발생 우려 시설에 대한 집중 관리 및 식중독 예방 교육과 홍보를 통해 식중독을 사전 예방하는 한편, 식중독 발생 시 신속 대응 및 확산방지를 통하여 주민 건강 증진에 기여하고자 함.

□ 사업개요

- 사업기간 : 2016. 1월 ~ 12월
- 사업대상

(단위 : 개소)

계	일반음식점	휴게음식점	유흥주점	단란주점	제과점	자판기	집단급식소
9,343	7,160	1,404	62	90	208	213	206

- 주요사업내용 : 위생업소 지도·점검 및 식중독 예방요령 교육 및 홍보
- 소요예산 : 8,925천원(식품진흥기금)

2016 추진실적 (5. 31. 현재)

- 식품접객업소·집단급식소 지도·점검 및 수거검사 실시 : 3,083개소
 - 행정처분: 107개소 (영업정지:34, 과태료:22, 시정명령:46, 허가취소 등:5)
 - 조리식품 수거검사 실시 : 41건 (부적합:0건)
- 위생분야 종사자 건강진단 재검일 알림서비스 : 20회, 16,778건
- 식중독 예방 교육 실시 및 홍보
 - 식중독 예방 교육 및 손씻기 교육 : 10회, 888명, 홍보물 배부 : 1,047매

□ 향후추진계획

- 일반음식점 및 소규모 집단급식소 대상 식중독 예방 교육 ---- 6월 ~ 7월
- 식품접객업소 지도·점검 및 수거검사 실시 ----- 6월 ~12월
- 개학철 맞이 집단급식소 점검 실시 ----- 8월 ~ 9월

2. 청소년유해업소 관리강화

홍대 주변 취약시설 및 주택가 지역 청소년 유해업소의 관리를 강화하여 안전 사고 예방 및 불법·퇴폐 행위를 근절하고자 함.

□ 사업개요

- 사업기간 : 2016. 1월 ~ 12월
- 관리대상

(단위 : 개소)

계	홍대주변 취약업소	청소년 유해업소			비고
		유흥, 단란주점	호프(소주방)	기타	
1,287	43	152	1,058	34	

- 관리대상별 영업 실태
 - 홍대주변 취약업소(춤 허용 업소) 밀집으로 안전사고 발생 우려
 - 청소년 유해업소에 대하여 주민들의 지속적인 민원 발생
- 주요사업내용 : 취약업소 및 민원발생업소 중점 지도점검 실시
- 소요예산 : 19,200천원(식품진흥기금)

2016 추진실적

..... (5. 31. 현재)

- 홍대주변 취약업소(춤 허용 업소) 관리
 - 『서울특별시 마포구 객석에서 춤을 추는 행위가 허용되는 일반 음식점의 운영에 관한 조례』 시행 : 2016. 2.19.
 - 조례에 의한 춤 허용업소 지정서 발급업소 : 12개소
- 민원다발 및 청소년 유해업소 중점 관리
 - 청소년 유해업소 야간 지도점검 : 59회 876개소
 - 행정처분: 46건(영업정지 9건, 시정 및 시설개수명령 23건, 기타 14건)

□ 향후추진계획

- 홍대 취약업소(춤 허용 업소)의 지속적 관리강화로 안전사고 예방
- 불법·퇴폐행위 근절을 위한 청소년 유해업소 지속점검 실시

3. 안전한 어린이 식생활관리

학교주변에서 조리·판매중인 어린이 기호식품의 안전관리에 철저를 기하여 어린이 건강 증진에 기여

□ 사업개요

- 사업기간 : 2016. 1월 ~ 12월
- 관리대상 : 47개교 총 150개소(학교경계선으로부터 200m 범위내 업소)
(단위 : 개소)

계	즉석판매 제조가공	일반 음식점	휴게 음식점	제과점	슈퍼마켓	편의점	문구점	식품자동 판매기	학교매점	기타
150	1	22	6	1	35	37	12	5	8	23

○ 사업내용

- 학부모식품안전지킴이 운영
- 어린이 식품안전보호구역 내 어린이 기호식품 취급업소 지도점검
- 추진근거 : 어린이식생활안전관리특별법 제6조
- 소요예산 : 11,000천원(본예산 11,000천원)

2016 추진실적

..... (5. 31 현재)

- 학부모식품안전지킴이 활동
 - 어린이 기호식품 취급업소 지도·점검 : 3회, 450개소
- 학부모식품안전지킴이 점검결과
 - 유통기한 경과제품 진열 14개소 행정지도
- 행정지도업소 공무원 재점검 결과 : 적합(행정지도내용 시정 확인)
- 학교주변판매 저가 어린이기호식품 수거 검사 : 19건(적합)

□ 향후추진계획

- 학부모식품안전지킴이 운영
 - 어린이 식품안전보호구역 내 어린이기호식품 취급업소 지도점검 : 월1회

4. 효율적인 식품안전관리

식품 제조 및 판매 업소에 대한 위생 점검, 유통식품 수거검사로 식품 안전성을 확보하여 국민의 건강 보호

□ 사업개요

- 사업기간 : 2016. 1월 ~ 12월
- 사업대상 : 식품제조 및 판매업소 1,459개소

(단위 : 개소)

총계	식품제조 가공업	즉석판매 제조가공업	식품연업	식품소분판매업				건강기능식품 판매업
				식품소분업	유통전문판 매업	집단급식소 식품판매업	기타식품판 매업	
1,459	139	370	11	38	106	9	28	758

- 사업내용
 - 식품 제조·판매업소 위생 점검을 통한 안전관리
 - 구민 다소비 유통식품 수거검사
- 추진근거 : 식품위생법 제22조(출입·검사·수거 등)
- 소요예산 : 25,000천원(본예산 25,000천원)

2016 추진실적 (5. 31. 현재)

- 식품제조, 즉석판매제조가공업, 식품판매업소 등 위생점검 : 135개소
 - 행정처분 : 총37건(영업소폐쇄16, 영업정지3, 과징금5, 과태료12, 시정명령 1)
- 구민다소비 유통식품 수거검사 : 334건(적합 : 257건, 검사중 : 77건)
- 식품(건강기능식품) 허위·과대광고 및 무신고 영업행위 단속
 - 고발 14건(허위과대광고 9건, 무신고 5건)
- 식품안전소비자신고센터(1399) 접수민원 처리 : 72건
 - 이물처리 : 69건, 무신고 3건(고발 1건, 행정지도 2건)

□ 향후추진계획

- 식품제조가공업 및 전통시장 등 위생취약지역 수시 위생 점검

5. 원산지 표시제의 내실화

농수산물이나 그 가공품 등에 대하여 적정하고 합리적인 원산지 표시를 하여 소비자의 알권리를 보장하고, 공정한 거래를 유도함으로써 먹거리에 대한 안전성 및 신뢰성을 확보하고자 함.

□ 사업개요

- 사업기간 : 2016. 1월 ~ 12월
- 사업대상

(단위 : 개소)

총 계	일반휴게 음식점	집단 급식소	축산물판매업 및 운반업	식육포장처리업 및 축산물가공업	시장	기타식품 판매업
9,097	8,564	206	275	13	11	28

- 주요사업내용 : 음식점, 전통시장, 농수산물 판매업소 원산지 표시 지도점검
- 소요예산 : 18,192천원(본예산 18,192천원)

2016 추진실적

..... (5. 31. 현재)

- 음식점 및 집단급식소 원산지 표시 지도·점검 및 홍보: 1,227개소
 - 행정처분 : 5건(과태료 5건)
- 전통시장 농수산물 원산지 표시 이행률 조사 : 1회
- 농수축산물 판매업소 원산지 표시 실태 지도·점검 : 367개소
 - 행정처분 : 1건(과태료 1건)
- 원산지 표시 의심품목 수거검사 : 20개소
- 원산지 표시 홍보물 배부 : 1,294부

□ 향후추진계획

- 일반 및 휴게음식점 원산지 표시 지도·점검 및 홍보 ----- 상시
- 전통시장 농수산물 원산지 표시 이행률 조사 ----- 6월, 9월, 12월
- 농수축산물 판매업소 원산지 표시 실태 지도·점검 ----- 6월, 9월, 12월
- 원산지 표시 의심품목 유상 수거검사 ----- 7월, 10월
- 원산지 표시 홍보물 제작·배부 ----- 6월 ~ 8월

6. 안전하고 쾌적한 공중위생서비스 관리

구민생활과 밀접한 공중위생업소에 대해 지도점검 및 위생서비스 수준 평가를 통한 위생수준 향상으로 구민 건강 보호

□ 사업개요

- 사업기간 : 2016. 1월 ~ 12월
- 사업대상

(단위: 개소)

계	숙박업	목욕장업	이용업	미용업	세탁업	위생처리업	위생관리 용역업
1,856	92	41	101	1,191	217	2	212

○ 사업내용

- 명예공중위생감시원과 합동 공중위생업소 정기적인 위생점검 활동 전개
- 위생서비스 수준 평가로 구민을 위한 위생수준 향상
- 추진근거 : 공중위생관리법 제9조(보고및출입검사), 제13조(위생서비스 수준의 평가)
- 소요예산 : 10,000천원(본예산 10,000천원)

2016 추진실적

(5. 31. 현재)

- 목욕장업 및 숙박업 절수설비 점검 : 77개소(목욕장40개소, 숙박업37개소)
- 이·미용업소 지도점검(2월 ~ 5월) : 727개소 (이용업75개소, 미용업652개소)
- 서울시 민관합동 구간교차점검 : 35개소(숙박업15개소, 세탁업20개소)
- 행정처분 : 12건
 - 숙박업소 2건(개선명령 : 2건)
 - 이·미용업소 10건(개선명령: 3건, 경고조치: 7건)

□ 향후추진계획

- 이·미용업소 지도점검(540개소) ----- 6월, 9월
- 위생처리업·위생용품제조업 지도점검 ----- 6월
- 다중이용시설 공기질측정(80개소) ----- 6월 ~ 8월
- 목욕장업 욕조수 수질검사(43개소) ----- 7월
- 공중위생서비스평가 실시(354개소) ----- 8월 ~ 11월

지역보건과

□ 조직 현황

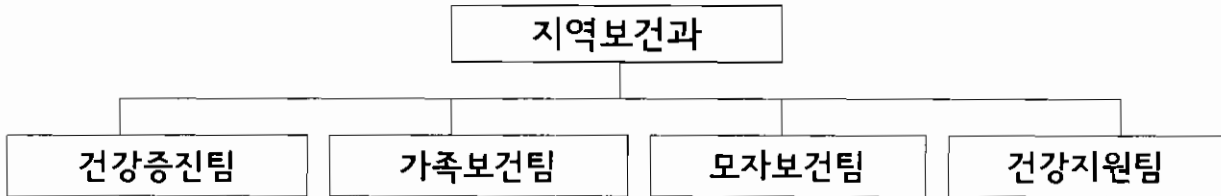

□ 인력현황

구분	계	4급	5급	6급	7급	8급	9급	임기제
정원	26		1	4	11	8	1	1
현원	26.5		1	8	6	9.5	1	1

※ 별도인원 : 육아휴직 7명(7급 6, 8급 1), 배우자동반휴직 1명(7급)

※ 지방시간제임기제 4명(금연구역 단속), 지방한시임기제 1명 미포함

□ 장비현황

장비명	수량	용도	설치장소
산전진찰초음파진단기	1	임산부 초음파 검사	모성실
약품보관냉장고	2	예방접종 약품 보관	예방접종실
기초체력측정장비	12	기초체력 측정	대사증후군전문관리센터
체성분 분석기	8	소아, 성인용 체성분 분석	대사증후군전문관리센터, 심혈관조기검진실, 서강분소, 영양상담실(2대)
경동맥초음파진단기	1	심·뇌혈관 질환 조기검진	심혈관조기검진실
동맥경화측정기	1	"	심혈관조기검진실

□ 차량 현황

연번	차량번호	차종	용도	구입년월일	내구연한	사용기간
1	42버7995	뉴프라이드	방문건강관리	2005.12.31	7년	10년 6월
2	02저7878	클릭	방문건강관리	2005.04.14	7년	11년 2월
3	02저5840	스타렉스	방문진료, 건강증진사업 및 행정지원	2005.02.02	7년	11년 4월

□ 위탁시설 현황

시설명	소재지	개소일	운영체	센터장
마포구정신건강증진센터	마포구 성산로 4길 15	2007.10.04	노정신건강의학과의원	노정균
마포구치매지원센터	마포구 대흥로 122	2007.07.20	서울성모병원 신경과	양동원

1. 생애주기별 건강증진사업

생애주기 및 생활터 중심으로 통합건강증진서비스를 제공함으로써 자가 건강 관리능력을 도모하여 주민의 건강수준을 향상 하고자 함

□ 사업개요

- 사업기간 : 2016. 1월 ~ 12월
- 사업대상 : 지역주민
- 사업내용
 - 여성, 영·유아 건강증진사업
 - 아동, 청소년 건강증진사업
 - 성인 건강증진사업
 - 어르신 건강증진사업
- 소요예산 : 402,924천원(본예산 402,924천원)

2016 추진실적

..... (5. 31. 현재)

구 분		목표	실적	달성도(%)
여성, 영·유아 건강증진사업	영양교육 및 보충식품 제공	3,200명	1,728명	54
	어린이 건강가꾸기 사업	35개소	20개소	57
	어린이 건강체험 놀이터 운영	40회	27회	68
아동, 청소년 건강증진사업	초등학교 이동건강정보체험관 운영	5개교	2개교	40
	초등학교 신체활동 늘리기	5개교	3개교	60
	청소년 헬스업 자원봉사 캠프 운영	4회	-	-
	청소년 통합건강교육(영양·신체활동·금연·절주)	50회	25회	50
	취약계층(지역아동센터) 건강지원	10개소	7개소	70
성인 건강증진사업	개인별 맞춤형 운동처방 프로그램 제공	8,000명	4,120명	52
	토요 한강건강상담실 운영	2,000명	566명	28
	비만 및 건강증진 프로그램 지원	5개소	3개소	60
	직장인 건강원스톱서비스 제공	1,000명	923명	92
어르신 건강증진사업	건강한 경로당 만들기	45개소	30개소	67

□ 향후추진계획

- 청소년 헬스업 자원봉사캠프 운영(여름방학)
- 생애주기별 건강증진사업 지속적 추진

2. 대사증후군 관리 및 만성질환예방관리사업

대사성 만성질환인 고혈압, 당뇨병, 이상지질혈증과 비만의 고위험군을 조기발견하여 만성질환 유병률 저하 및 합병증 발생을 최소화하여 국민의 건강증진을 도모하고자 함

□ 사업개요

- 사업기간 : 2016. 1월 ~ 12월
- 사업대상 : 지역주민

(2015. 12. 31 현재, 단위:명)

마포구 인구수	20세~64세 인구	45세이상(남)	55세이상(여)
387,643(100)	272,964(70)	71,635(18)	52,540(14)

○ 사업내용

- 대사증후군 검진(혈압, 공복혈당, 콜레스테롤, 중성지방, 복부둘레)
- 개인별로 등록하여 건강행태 지속관리(신체활동, 영양, 흡연, 음주, 스트레스 등)
- 심혈관질환조기검진 실시로 고위험군 발견 및 치료 유도
- 심뇌혈관질환 예방을 위한 고혈압·당뇨병 교실
- 토요일 한강건강상담실 운영

- 소요예산 : 304,879천원(본예산 304,879천원)

2016 추진실적

..... (5. 31. 현재)

구 분		목표	실적	달성도(%)
대사증후군	검진	7,500명	3,825명	51
	등록·관리	5,000명	2,598명	52
심혈관질환 조기검진		1,300명	715명	55
심뇌혈관질환예방	고혈압·당뇨병 교실	36회	20회	56
토요일한강건강상담실 운영(5~9월)		2,000명	566명	28

□ 향후추진계획

- 만성질환 예방과 관리를 위한 지속적인 검진 및 교육

3. 간접흡연 피해방지를 위한 금연사업

흡연을 예방하고, 흡연자의 금연을 촉진하며, 비 흡연자를 보호하기 위한 간접흡연 없는 환경을 조성함으로써 주민들의 건강을 증진하고자 함

□ 사업개요

- 사업기간 : 2016. 1월 ~ 12월
- 사업대상
 - 지역주민 및 관내 직장인
 - 『국민건강증진법』 및 『서울특별시 마포구 간접흡연 피해방지 조례』에 의한 금연시설(구역) 13,063개소

(2016. 1. 4 현재, 단위 : 개소)

계	국민건강증진법 지정								서울시조례	
	대형건물	청사	음식점	의료기관	유치원 학교	학원	대학교	어린이집	시공원	
13,063	942	89	8,762	692	78	474	7	239	1	
	청사진 활동시설	도서관	PC방	만화방	대규모점포	목욕장			버스 정류장	16
	8	29	149	3	8	44			마포구조례	
	공연장	체육시설	관광 숙박업소	어린이 놀이시설	사회 복지시설	교통관련시설			도시공원	77
	4	2	8	42	181	14	32	846	어린이집 주변	239
								학교장대 정화구역	77	

- 사업내용
 - 간접흡연 피해방지를 위한 금연시설(구역) 점검
 - 금연구역 내 흡연자 단속, 과태료 부과
 - 금연클리닉 운영으로 흡연자 금연지원서비스 제공
- 소요예산 : 352,435천원(본예산 352,435천원)

2016 추진실적 (5. 31. 현재)

내 용		목표	실적	달성도(%)
금연구역 점검·계도	대형건물, 음식점	9,704개소	6,729개소	69
	PC방	149개소	149개소	100
과태료부과		480건	145건	30
금연클리닉 등록 관리		3,200명	2,350명	73

□ 향후추진계획

- 지정된 금연구역 내 흡연행위 단속 및 계도
- 사업장 대상 이동 금연클리닉 및 내소 금연클리닉 운영

4. 방문건강관리사업

건강문제가 있는 취약계층 및 65세·70세 도래 어르신을 대상으로 방문건강관리 서비스를 제공하여 건강상태를 유지 또는 증진시킴으로써 건강형평성 제고

□ 사업개요

- 사업기간 : 2016. 1월 ~ 12월
- 사업대상 : 건강문제가 있는 취약계층 및 65세이상 어르신
- 사업내용
 - 방문건강관리사업
 - 대상자 건강조사로 맞춤형 건강 서비스 제공
 - 허약노인 만성질환 관리 및 합병증 예방
 - 개인별 욕구에 따른 보건·복지 자원연계서비스
 - 찾아가는 동주민센터 방문건강관리
 - 65세·70세 도래 어르신 건강조사 및 상담, 서비스연계(어르신 보편적 건강관리)
 - ※2015년 2개동 → 2016년 7월 16개동으로 확대
- 사업인력 : 방문간호사 및 동마을간호사
- 소요예산 : 893,298천원(본예산 893,298천원)

2016 추진실적

..... (5. 31. 현재)

구 분	목 표	실 적	달성도(%)
취약계층 맞춤형 방문건강관리 실시	6,700가구	7,635가구	114 (계속관리)
허약노인, 만성질환자 등 집중건강관리	400명	218명	55
개인별 욕구에 따른 보건·복지 자원 연계서비스	3,000건	4,143건	138 (계속관리)

□ 향후추진계획

- 취약계층 밀집지역 및 독거노인 건강위험군에 대한 신규대상자 발굴 등록관리
- 허약노인 및 건강위험군에 대한 집중건강관리 실시
- 개인별 보건·복지 욕구에 따른 지역사회자원 연계
- 찾아가는 동주민센터 방문건강관리사업 2016. 7월부터 전동 시행

5. 어르신건강관리 및 치매관리사업

경로당 건강프로그램 및 치매관리를 위한 적정서비스를 제공하여 늘어나는 노인성 질환 및 건강문제를 예방 관리함으로써 노인 건강증진 및 삶의 질 향상에 기여코자 함

□ 사업개요

- 사업기간 : 2016. 1월 ~ 12월
- 사업대상 : 마포구 65세 이상 어르신 48,348명 (2015.12.31.기준)
- 사업내용
 - 건강 경로당 만들기
 - 체계적이고 지속적인 8주~12주 프로그램으로 운영
 - 일상생활기능평가 및 운동, 영양, 구강 및 만성질환 교육
 - 독거노인건강관리
 - 방문건강관리인력이 독거노인 통합 건강관리 서비스 제공
 - 폭염, 한파대비 독거노인 건강관리 강화활동 전개
 - 치매조기검진 및 등록, 예방관리사업 : 마포구 치매지원센터 위탁운영
 - 위탁기관 : 서울성모병원 신경과
 - 사업내용 : 치매조기검진 및 예방등록관리사업 등
- 소요예산 : 645,716천원(본예산 645,716천원)

2016 추진실적

(5. 31. 현재)

구 분		목 표	실 적	달성도(%)
건강경로당 만들기	프로그램 운영 경로당	45개소	30개소	67
	건강관리 프로그램 운영	360회	120회	33
독거노인 건강관리		2,000명	2,977명	149 (계속관리)
치매 선별검진		6,500명	3,478명	54
치매지원센터 인지프로그램 운영		7,000명	4,914명	70
치매치료비 및 원인확진비 지원		2,000건	1,157건	58

□ 향후추진계획

- 하반기 건강경로당 운영 및 치매 선별검진, 프로그램 상시 운영
- 폭염 및 한파대비 독거노인 건강 지속적 관리

6. 예방접종 사업

국가필수 예방접종 및 기타 예방접종 실시로 질병에 대한 면역력을 증가시켜 전염병의 발생을 줄이고 이로 인한 사망을 감소

□ 사업개요

- 사업기간 : 2016. 1월 ~ 12월
- 사업대상 : 만12세이하 어린이, 65세이상 어르신 및 장애인(1~3급)
- 사업위치 : 보건소, 사업참여 민간의료기관
- 사업내용

접종구분	내용	장소구분
국가필수예방접종 (15종)	BCG(결핵), B형간염, 디프테리아백일해파상풍(DTaP), 소아마비, 일본뇌염(사백신), 일본뇌염(상백신), 홍역-볼거리-풍진(MMR), 수두, 디프테리아파상풍(Td), 디프테리아백일해파상풍-소아마비(DTaP-IPV), 디프테리아파상풍백일해(Tdap), 뇌수막염, 폐렴구균, 소아A형간염, 인유두종바이러스(6월 예정)	보건소, 위탁의료기관
기타 예방접종 (5종)	어르신 인플루엔자 및 폐렴구균, 인플루엔자(장애인.의료급여대상자), B형간염(성인), 장티푸스, 신증후군출혈열	보건소 (단, 인플루엔자 위탁병행)

- 소요예산 : 4,677,094천원(본예산 4,677,094천원)

2016 추진실적

(5. 31 현재)

구 분	목표	실적	달성도(%)
영유아 국가필수예방접종	80,500건	37,319건	46
어르신 인플루엔자 및 폐렴구균 예방접종	40,000건	805건	2
기타 예방접종	6,000건	2,150건	36

□ 향후추진계획

- 영유아 국가필수예방접종 : 연중 무료접종 및 접종률 향상을 위한 개별집단 대상 지속홍보 추진
- 어르신 인플루엔자 예방접종 : 의료기관 위탁병행, 응급체계 구축 등으로 안전접종
- 어르신 폐렴구균 예방접종 및 기타 예방접종 : 보건소 연중 무료 접종

7. 여성·영유아 건강관리사업

건강한 출산을 도모하고 미래세대 국민건강을 좌우하는 여성·영유아에 대한 예방중심의 건강관리체계 강화로 건강하고 튼튼한 아이 키울수 있는 환경조성

□ 사업개요

- 사업기간 : 2016. 1월 ~ 12월
- 사업대상
 - 가임기여성 및 임산부(20-49세) 101,606명, 영유아(0-6세) 22,125명
- 사업내용
 - 혼인 전 건강검진 : 예비부부 및 임신계획 여성 대상 검진 및 추구관리
 - 산모건강관리 : 등록 임산부 건강관리, 건강강좌
 - 영유아 건강검진 : 영유아대상 신체계측 발달평가 및 추구관리
 - 아토피·천식 예방관리: 아토피 안심학교 운영, 교육 및 홍보
- 소요예산 : 122,738천원(본예산 122,738천원)

2016 추진실적

..... (5. 31 현재)

구 분	목표	실적	달성도(%)
혼인 전 건강검진	1,200명	511명	43
임산부 등록관리(산전검사, 기형아 검사 등)	3,200명	1,492명	47
영유아 건강검진	200명	126명	63
아토피 안심학교 운영 및 교육	14개소	20개소	143 (계속관리)

□ 향후추진계획

- 건강한 출산과 영유아 성장관리를 위하여 가임기 여성, 임산부, 영유아 대상으로 건강검진 서비스 제공 및 개별 홍보 지속적으로 추진
- 아토피 안심학교 운영 및 예방관리교육, 환경조사, 예방 홍보 지속 추진

8. 정신보건사업

지역사회 중심의 통합적인 정신보건 전달체계 구축을 통한 정신질환 예방과 정신질환자의 조기발견·상담·치료·재활 및 사회복귀를 촉진하여 국민의 정신건강을 증진하고자 함

□ 사업개요

- 사업기간 : 2016. 1월 ~ 12월
- 사업대상 : 지역주민
- 사업목표

구 분	신규등록	사례관리	재활 프로그램	정신건강 상담	정신건강 증진교육	우울자살 선별검사
명(건)	135명	7,500건	4,000명	2,500명	5,000명	2,500건

※ 마포구 정신장애인 수 : 516명【2015. 12. 31 기준】

마포구 정신건강증진센터 등록 인원 : 716명(성인 608명, 소아청소년 108명)【2015. 12. 31 기준】

○ 사업내용

- 중증 정신질환자 등록 및 사례관리
- 아동·청소년 고위험군 및 알코올중독 조기발견 및 개입
- 우울 자살 선별검사(성인검사, 노인검사, 자살경향성검사)를 통한 선별검사 실시로 고위험군 발굴 및 연계 관리
- 우울 및 자살예방관리, 정신질환 인식개선 홍보

- 소요예산 : 744,356천원(본예산 744,356천원)

2016 추진실적

..... (5. 31. 현재)

구 분	목표	실적	달성도(%)
신규등록	135명	70명	52
사례관리	7,500건	4,000건	53
재활프로그램	4,000명	2,100명	53
정신건강상담	2,500명	1,400명	56
정신건강증진교육	5,000명	2,700명	54
우울·자살 선별검사	2,500명	1,300명	52

□ 향후추진계획

- 중증정신질환자 대상 사례관리 및 재활프로그램으로 지역사회 적응 강화
- 생애주기별 정신건강증진교육을 통한 정신건강 이해증진 및 중요성 인식강화
- 정신과적 고위험군 선별검사를 통해 적절한 평가와 연계, 치료 서비스 제공

9. 의료비지원사업

질병 치료 비용부담을 경감시켜 경제적 문제로 인한 치료포기를 방지하고 적절한 시기에 치료 및 조기검진을 받을 수 있도록 지원

□ 사업개요

- 기 간 : 2016. 1월 ~ 12월
- 대 상 : 암환자, 희귀난치성질환자, 난임부부, 임산부, 영유아 등
- 방 법 : 의료비 지원을 받고자 하는 자가 보건소 등록지원 신청
- 사업내용 : 해당 질환 의료비, 시술비 및 사전예방을 위한 검사비 지원
- 지원항목
 - 법정본인부담의료비
 - 비급여 항목의 본인부담의료비
 - 영유아 사전예방적 의료비 및 검사비
 - 고위험, 청소년 임산부 의료비 및 난임부부 시술비
- 소요예산 : 1,761,768천원(본예산 1,761,768천원)

2016 추진실적

(5. 31 현재)

구 분	목표	실적	달성도(%)
암환자 의료비 지원대상 관리	200명	100명	48
희귀난치성 질환자 등록 및 관리	140명	151명	107 (계속관리)
고위험, 청소년 임산부 및 난임부부 의료비 지원	430명	239명	56
영유아 사전예방적 의료비 지원	3,500명	1,575명	45

□ 향후추진계획

- 의료비 지원 사업 홍보강화로 지원대상자의 치료중단 방지
- 대상자 지속적 등록관리 및 의료비지원

의 약 과

□ 조직 현황

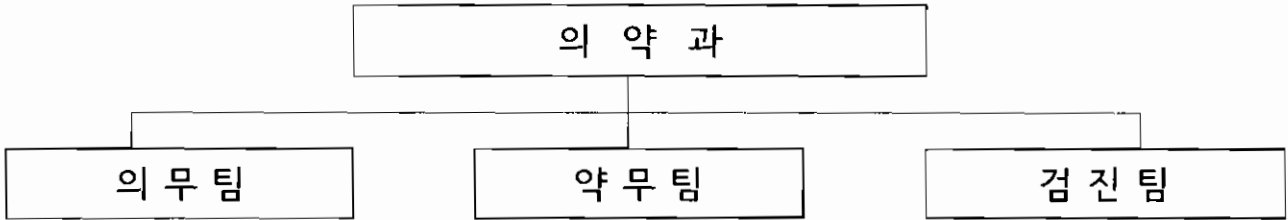

□ 인력현황

구 분	계	4 급	5 급	6 급	7 급	8 급	9 급	임기제
정 원	24		1	3	8	7	4	1
현 원	24		1	12	9	1		1

※ 별도인원 : 육아휴직 2명(7급 1, 8급 1)

□ 장비현황

장 비 명	수량	용 도	장 소
PACS 장비	2	흉부, 복부, 사지등 기타 방사선 촬영	영상의학실
골밀도 측정장비	1	전신 골밀도 측정	
자동생화학분석기	1	간기능, 혈당, 콜레스테롤 검사 등	진단검사의학실
자동혈액분석기	1	빈혈, 백혈구, 혈소판수 검사 등	
심전도 검사기	2	심장질환 진단	
면역분석 장비	1	에이즈 및 암표지자검사 등 면역혈청 검사	
유전자진단검사장비(PCR)	1	클라미디아, 성병검사 등	
뇨화학분석기	1	PH, 요단백, 요혈당, 잠혈 등 검사	

장 비 명	수량	용 도	장 소
치과 유니트체어	4	치과 환자 치료용 체어	구강보건센터 2, 서강분소2
치과 X-ray 촬영기	4	치과 진료용 방사선 촬영	구강보건센터 3, 서강분소1
구취측정기	1	치과 구취측정용	구강보건센터 1
치과 유니트체어(이동식)	1	치과 환자 진료용 체어(이동식)	구강보건센터 1
비만도측정계	1	신장, 체중, 비만도 측정	건강검진실
체성분분석기	1	체성분 분석	
시력계	1	시력 측정	
자동혈압계	1	혈압 측정	
수은혈압계	1	혈압 측정	
간섭전류치료기	2	염좌, 근초염 주위의 염증성 통증 치료	물리치료실
경피신경치료기	2	관절,근육통 환자의 통증 완화	
극초단파치료기	1	심부투열 및 동통의 진정작용	
제세동기	3	응급환자 응급조치	내과1, 서강분소 1, 구급차1

□ 차량현황

차량번호	차 종	용 도	구입년월일	내구년한	사용기간
70가8096	스타렉스	행정지원	2015.03.23	7년	1년 2월

□ 의료기관 및 약업소 현황

(단위 : 개소)

의료기관 및 의료업소											약 업 소					
계	병원	치과 병원	한방 병원	요양 병원	의원	치과 의원	한 의원	안경 업소	치과 기공소	안마 사술소	계	약국	약품 도매	의료 기기 판매	의료 기기 수리	안전 상비 약품
826	1	3	1	2	343	192	157	95	21	11	1,193	194	26	637	20	316

2016년도 주요업무 추진실적

1. 의료업소 및 약업소 등 관리

의료업소 및 약업소 등을 대상으로 의료법, 약사법 등 관련 법규를 준수하여 양질의 의료서비스가 제공되도록 관리를 강화하여 국민 건강 증진 도모

□ 사업개요

- 사업기간 : 2016. 1월 ~ 12월
- 사업대상 : 병·의원, 치과의원, 한의원, 치과기공소, 안경업소, 안마시술소, 약국, 의약품도매상, 의료기기 판매업소 등
- 사업규모 : 총2,019개소

(단위 : 개소)

의료기관 및 의료업소											약업소					
계	병원	치과병원	한방병원	요양병원	의원	치과의원	한의원	안경업소	치과기공소	안마시술소	계	약국	의약품도매	의료기기판매	의료기기수리	안전상비약품
826	1	3	1	2	343	192	157	95	21	11	1,193	194	26	637	20	316

○ 사업내용

- 의료업소 및 약업소 민원 및 유기한 민원서류 처리
- 의료업소 및 약업소 인터넷 자율점검제 운영
- 자율점검 미참여 및 민원 유발업소 기획점검 실시
- 의료법, 약사법 등 관련법 위반업소 행정처분

○ 소요예산 : 비예산

2016 추진실적

(5. 31. 현재)

- 보건소 홈페이지 내 인터넷자율점검시스템 구축
- 의료기관 및 약국 등 의약업소에 대한 자율점검안내 공문 발송
- 의료 및 약업소 등 자율점검표 회수
- 의약업소 등 행정처분 등 : 11건
 - 의료업소 : 8건 , 약업소 : 2건, 마약류취급업소 : 1건

□ 향후추진계획

- 2016년도 자율점검결과 분석 및 기획점검대상업소 선정
- 자율점검미참여업소 및 민원유발 업소 등 기획점검 실시

2. 1차진료 사업

고혈압·당뇨·관절염 등 만성질환을 가지고 있는 구민에게 양질의 의료서비스를 제공하고, 외국인 등 취약계층을 위한 무료 진료를 실시하여 구민의 건강증진 도모

□ 사업개요

- 사업기간 : 2016. 1월 ~ 12월
- 사업대상 : 마포구 주민
- 사업내용
 - 1차진료 : 어르신 무료진료, 조기진료, 외국인 진료 및 건강검진, 건강상담
- 소요예산 : 8,680천원(본예산 8,680천원)

2016 추진실적 (5. 31. 현재)

(단위 : 명)

구 분	대 상 및 내 용	목 표	실적	비고
1차 진료	마포구민, 고혈압·당뇨·관절염·감기 등 만성질환 진료	37,550	16,600	
65세이상 어르신 무료진료	1차진료 대상자 중 65세 이상 어르신	20,200	9,900	
조기진료	1차진료 대상자 중 직장인의 진료 편의를 위해 오전 8시부터 진료	2,300	926	
외국인진료 및 검진	다문화가정, 외국인근로자, 유학생 등	250	130	
기타 진료 (65세이하)	65세이하 일반 주민	14,800	5,644	

□ 향후추진계획

- 1차 진료 및 진료실 직원 친절교육 실시

3. 구강 치아건강 증진사업

구강보건사업 운영으로 생애주기별 맞춤형 구강의료서비스를 제공하고, 예방 중심의 구강 관리서비스를 제공함으로써 지역주민의 구강건강 증진을 도모

□ 사업개요

- 사업기간 : 2016. 1월 ~ 12월
- 사업대상 : 어린이, 학생, 임산부, 어르신, 기초생활수급자 등 취약계층
- 사업위치 : 보건소 구강보건센터 및 서강분소 구강보건실, 사업대상자 방문
- 사업내용
 - 의치(틀니) 보급, 사후관리 지원, 불소도포·스케일링을 통한 예방처치
 - 기초생활수급자, 차상위건강보험전환자, 다문화한부모가정 등 취약계층 구강진료
 - 구강보건교육 및 홍보, 구강검진, 예방처치를 통한 구강건강 증진
- 소요예산 : 256,546천원 (본예산 239,246천원, 간주예산 17,300천원)

2016 추진실적 (5. 31. 현재)

구분	세부사업명	대 상	내 용	목표(명)	실적(명)
구강 질환 관리	어르신 의치보철	만65세 이상 수급자 및 차상위 어르신	의치보철 시술비, 사후관리비 지원	35	18
	아동 치과주치의	지역아동센터 아동 및 기초생활수급자 아동	불소도포, 홈메우기, 치과진료, 구강교육	410	317
통합 건강 증진 사업	어린이 불소도포	6~15세 아동	구강검진, 불소도포	2,900	1,120
	어르신 불소도포·스케일링	만65세 이상 어르신	구강검진, 불소도포·스케일링	1,900	1,009
	취약계층 구강관리	장애인 수급자, 차상위, 한부모, 다문화가정 등 취약계층	구강검진, 예방처치, 1차진료 및 구강교육	1,500	756
	구강보건교육 및 홍보	임산부, 초·중학생	구강보건교육	2,500	655
구강 건강 증진	치아건강관리	임산부, 영유아, 성인, 관내 지역주민	임산부 예방처치, 건강보험공단 구강검진, 구강보건주간행사, 구강보건실태조사	5,300	1,038

□ 향후추진계획

- 생애주기별 구강보건사업 지속적 실시
- 제7회 구강보건의 날 행사 추진 (6.7. ~ 6.10.)

4. 생명안전 응급처치교육

응급상황 발생시 대응능력을 높일 수 있도록 관내 다중이용시설에 자동심장
충격기(AED) 설치 확대 및 관리를 강화하고, 다양한 연령과 계층에 대한 구조
및 응급처치 교육을 실시하여 심정지 생존율 향상으로 소중한 생명 보호

□ 사업개요

- 사업기간 : 2016. 1월 ~ 12월
- 사업근거 : 응급의료에 관한 법률 제14조(구조 및 응급처치에 관한 교육)
- 사업대상
 - 교육대상 : 학생, 주민, 교육희망자 등 일반인 및 교육의무대상자
 - 자동심장충격기 관리 대상 : 218기관 333대
- 사업내용
 - 구조 및 응급처치교육 실시 : 대상자별 맞춤 교육
 - 자동심장충격기 설치 확대 및 사후 관리 강화
 - 응급 의료에 대한 주민 인지도 향상을 위한 홍보
- 소요예산 : 46,108천원 (본예산 26,108천원, 간주처리 20,108천원)

2016 추진실적 (5. 31. 현재)

구 분	내 용	목표(명)	실적(명)	달성도(%)
일반교육	이론교육 및 실습교육	10,000	5,321	53.2%
기본교육	응급처치 동영상 시청	10,000	7,476	74.7%
CPR서포터즈	서포터즈 신규가입	1,400	1,121	80.1%

- 응급처치법 교육 홍보물 제작, 배포
- 자동심장충격기 설치기관별 월 1회 자율점검 실시

□ 향후추진계획

- 관내 초·중·고등학교 출장교육 및 교육희망기관 현장교육 지속 추진

5. 의약품 안전사용 교육 및 정보제공

어린이·청소년 및 지역주민들에게 약물중독의 폐해에 대한 경각심을 고취시켜 약물 오·남용 문제가 심화·확산되지 않도록 하고, 올바른 의약품 사용법을 교육시켜 지역주민들의 건강증진에 도움을 주고자 함

□ 사업개요

- 사업기간 : 2016. 1월 ~ 12월
- 사업대상 : 어린이, 청소년, 성인, 어르신 등
- 사업내용
 - 만성질환환자 및 취약계층 대상 밀착형 약물상담을 위한 세이프약국운영
 - 미취학 어린이 대상 의약품에 대한 올바른 인식 교육
 - 청소년 대상 의약품 오·남용 폐해 및 의약품 안전사용 교육
 - 어르신 및 성인 대상 올바른 의약품 사용교육
 - 의약품안전사용교육 강사 지원 및 마포구약사회와 협조체계 구축
 - 동주민센터 내 마을건강센터와 협조하여 불용의약품수거창구로 이용
- 소요예산 : 9,070천원(본예산 9,070천원)

2016 추진실적

(5. 31 현재)

- 어린이집 아동 대상 약물 안전관리 교육 : 9회 / 251명
- 청소년 대상 의약품 안전관리 교육 : 11회 / 2,186명
- 어르신 대상 약복약지도 등 약물복용 교육 : 5회 / 149명
- 성인대상 의약품 안전사용 교육 : 2회 / 20명
- 가정 내 폐의약품 수거·폐기 : 16회(관내 약국 180개소 참여, 1,300kg폐기)
- 불법 마약류 오남용 예방 및 폐의약품 안전수거 홍보 캠페인 : 2회

□ 향후추진계획

- 연간 교육 계획에 따라 의약품안전사용교육 추진
- 청소행정과 및 약사회와의 협조체계구축으로 가정불용의약품품 수거사업 지속 실시
- 교육대상자에 대한 설문조사 실시

6. 맞춤형 건강관리를 위한 검진 사업

지역주민을 위해 다양한 건강검진과 각종 암, 골다공증 등의 맞춤형 건강 진단으로 만성질환 및 건강위험 요인을 조기 발견하고 사후관리 강화를 통한 건강수준 향상과 의료비 절감 도모

□ 사업개요

- 사업기간 : 2016년 1월 ~ 12월
- 사업내용
 - 감염병 관리 사업
 - 장티프스, 콜레라, 세균성 이질 등 수인성 전염병검사
 - 결핵균 검사 및 AIDS, 임균, 클라미디아 등 성병검사
 - 특수검진 사업
 - 암표지자(대장암, 췌장암, 간암, 전립선암, 난소암), 당화혈색소 검사
 - 골밀도 검사
 - 평생 건강관리를 위한 건강검진 사업
 - 국가 건강검진 및 취약계층 건강검진
 - 의료급여수급권자 생애전환기 건강진단 및 일반 건강검진
- 소요예산 : 228,140천원(본예산 228,140천원)

2016 추진실적

(5. 31. 현재)

구 분	목표(명)	실적(명)	달성도(%)
감염병 관리 사업 (수인성 전염병 및 결핵, 성병검사)	50,000	30,821	61.6
특수검진 사업 (암표지자, 당화혈색소, 골다공증 검진)	5,900	1,957	31.2
국가건강검진 및 취약계층 건강검진 사업	1,950	411	20.1

- 생애전환기 건강진단사업 및 의료급여수급권자 일반건강검진사업 건강검진비 국민건강보험공단에 위탁 : 14,300천원

□ 향후추진계획

- 생애전환기 건강진단 및 의료급여수급권자 일반건강검진 홍보 및 수검 독려