

함께 꿈꾸는 마포, 교육문화도시로 가자!

2015년도 주요업무 추진계획

(제193회 마포구의회 임시회)



2015. 1

보 건 소

보 고 순 서

□ 일반현황	1
□ 보건행정과	2
□ 위 생 과	6
□ 지역보건과	13
□ 의 약 과	25

일 반 현 황

□ 기 구 ----- 4과 14팀

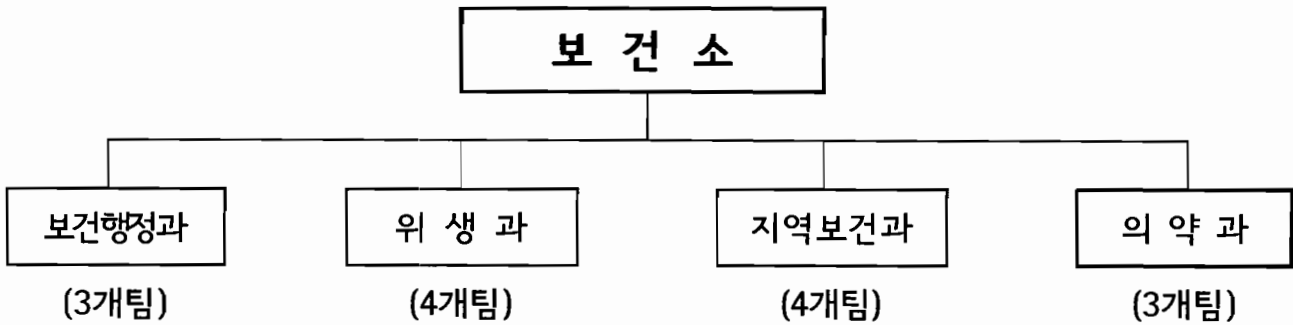

□ 인 력 ----- 95명

구 분	총계	4급	5급	6급	7급	8급	9급	임기제
총 계	95	1	4	25	37	14	4	10
보건행정과	27	1	1	4	9	3	1	8
위 생 과	19		1	6	6	4	2	
지역보건과	25		1	7	10	5	1	1
의 약 과	24		1	8	12	2		1

※ 별도인원 : 11명(육아휴직 9, 배우자동반휴직 1, 공로연수 1)

※ 지방시간제임기제 : 17명(U-헬스마을건강센터 15, 금연구역단속 2)

보건행정과

□ 조직 현황

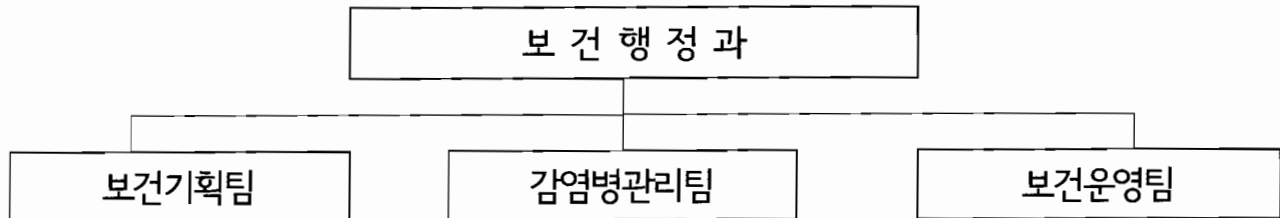

□ 인력현황

구 분	계	4 급	5 급	6 급	7 급	8 급	9 급	임기제
정 원	29	1	1	3	6	6	4	8
현 원	27	1	1	4	9	3	1	8

□ 분소현황

진료소명	소 재 지	개소일	진료내용	인 력
서강분소	마포구 독막로 165 (서강동주민센터 3층) (256㎡)	2008.01.17	1차진료, 예방접종, 치과진료	총 5명(기간제근로자 2명 포함) - 의사 1, 간호사 1, 행정요원 1 - 치과의사 1, 치위생사 1

□ 차량현황

연번	차량번호	차 종	용 도	구입년월일	내구년한	사용기간
1	31모8543	아반떼M-16	업무용	2011.02.01	7년	3년 11월
2	서울72모1953	스타렉스	구급차	2002.03.28	7년	12년 9월
3	93우1154	포터 II	방역용	2011.03.09	7년	3년 9월
4	80저1806	라보롱카고	방역용	2004.04.27	7년	10년 8월
5	80저8733	포터 II	방역용	2008.01.08	7년	7년

□ 방역장비 현황

계	차량용연막기	휴대용연막기	고압동력분무기	배부식동력분무기	수동식분무기
21	1	8	2	5	5

2015년도 주요업무 추진계획

1. 감염병 및 에이즈 관리

감염병 감시체계 구축·운영으로 감염병 조기대응 체계를 확립하고, 감염병 및 에이즈 예방 교육·홍보와 감염인 관리로 지역사회 전파를 예방하고자 함

□ 사업개요

- 사업기간 : 2015. 1월 ~ 12월
- 사업대상 : 지역주민
- 사업내용
 - 감염병 예방 감시체계 구축·운영
 - 감염병(콜레라, 장티푸스, 쯤쯤가무시증, 말라리아 등) 및 에이즈 예방 교육 및 홍보
- 감염인(감염병, 에이즈) 관리

□ 세부추진계획

- 감염병 감시체계 구축·운영
 - 의료기관 신고 협조체계 유지 : 감염병 진단신고 기준 안내
 - 질병정보모니터망 운영 : 50개소(병·의원, 학교, 복지관 등)
 - 표본감시의료기관 운영 : 9개소
- 연중 비상방역 대기 : 역학조사반 6명(의사, 간호사, 검사·행정·운전·소독요원)
 - 설·추석 연휴기간, 하절기 등 비상방역근무조 운영 강화
- 감염병 및 에이즈 예방 홍보
 - 감염병 및 에이즈 예방 캠페인
 - 보육시설, 학교, 홈페이지, 신문·방송 등 예방요령 교육홍보
 - 홍보물 제작·배포
- 에이즈 감염인 관리 : 신규 감염인 역학조사 및 기존 감염인 정기상담
- 에이즈 감염인 진료비 지원

□ 소요예산 : 110,054천원(국비 50,078 시비 46,586 구비 13,390)

- 감염병 관리 : 17,350천원(국비 5,842 시비 2,350 구비 9,158)
- 에이즈 관리 : 92,704천원(국비 44,236 시비 44,236 구비 4,232)

2. 효율적인 감염병 매개체 예방

위생해충 출현 취약지역의 집중 방역소독과 동절기 모기서식지의 유충구제 위주 작업으로 말라리아, 일본뇌염 등 위생해충 매개 질병을 예방하고자 함

□ 사업개요

- 사업기간 : 2015. 1월 ~ 12월
- 사업대상 : 민원다발지역, 하천변, 재개발지역 등 관내 취약지역
- 사업내용
 - 취약지역, 민원발생지역 등 지역여건에 맞는 효율적인 방역소독
 - 겨울철 모기(유충)실태조사 및 구제 작업
 - 새마을자율방역대 운영 및 합동방역 실시
 - 취약계층(방문간호대상자, 구립경로당 등) 가정용 해충구제약품 지원

□ 세부추진계획

- 방역기동반 운영(3인 1조) 및 기간제근로자 채용(2명)
- 취약지역 및 민원중점지역 주기적 방역소독 실시
- 겨울철 정화조, 집수정 등 모기유충서식지 조사 및 유충구제 실시 (GIS모기지리정보시스템 관리)
- 새마을자율방역봉사대 운영 및 지원(5월~10월)
 - 발대식(5월), 주민과 함께 찾아가는 방역활동 참여
 - 수해 등 재난 및 일본뇌염경보 발생 등 필요시 민·관 합동방역 실시
 - 방역약품, 장비주유, 활동비, 방역장비 수리 지원
- 취약계층에 가정용 해충구제약품(모기, 바퀴벌레, 개미약) 지원
 - 방문간호대상자, 독거노인가구, 구립경로당 등
- 여름철 모기매개 감염병 발생 예방을 위한 홍보
- 전격살충기(146대) 및 유문등(2대) 운영(4월~11월)
- 소독업소(36개소) 지도점검 및 위반업소 행정조치
 - 소독업 신고 및 시설·장비, 법정 교육, 소독실시대장 보관 등 적정 여부

□ 소요예산 : 98,654천원(구비 98,654)

3. 능동적인 구민중심의 보건소 만들기

구민들이 편리하게 보건소를 이용할 수 있도록 환경을 개선하고 능동적인 보건의료행정서비스를 제공하여 주민만족도 향상을 도모하고자 함

□ 사업개요

- 사업기간 : 2015. 1월 ~ 12월
- 사업대상 : 보건소를 이용하는 전 주민
- 사업내용
 - 방문민원인 대상 고객만족도 평가 : 고객만족도 설문조사 및 해피콜 실시
 - 고객 맞춤형 보건의료서비스 제공
 - 민원안내도우미 운영
 - 검사결과, 진료예약일 및 예방접종일, 제증명 발급 안내를 위한 문자 메시지(SMS)발송
 - 민원서류 우편발송 서비스 실시 : 건강진단(결과)서 등
 - 보건소 교육 프로그램 및 주요사업 홍보
 - 내부직원 사기진작 및 친절역량 강화
 - 보건소 전직원 친절교육 실시
 - “베스트 친절공무원” 선발 및 시상

□ 세부추진계획

- 보건소 고객만족도 설문조사 및 해피콜 실시 : 연중
- 보건소 민원안내도우미 운영 : 연중
- 보건소 민원업무 안내 매뉴얼 작성 및 비치 : 2015. 1월
- 민원서비스 홍보 리플릿 제작 및 배부 : 2015. 3월
- 보건소 전직원 친절교육 실시 : 2015. 4월, 8월

□ 소요예산 : 1,448천원(구비 1,448)

위 생 과

□ 조직현황

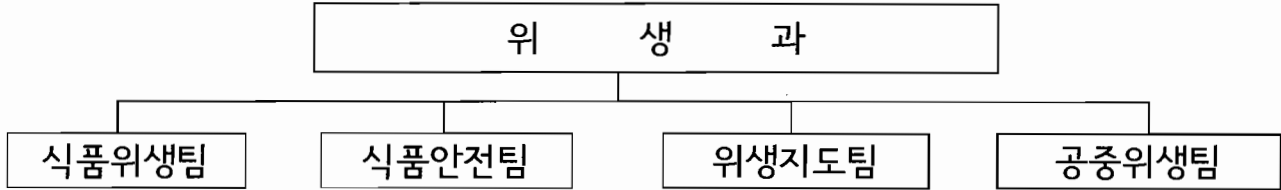

□ 인력현황

구 분	계	4 급	5 급	6 급	7 급	8 급	9 급	임기제
정 원	22		1	5	7	6	3	
현 원	19		1	6	6	4	2	

※ 별도인원 : 육아휴직 3명(7급 2, 8급 1)

□ 장비현황

차량번호	차종	용도	구입연도	내구연한	사용기간
70저5655	스타렉스	위생관리	2008.01.16	7년	7년

□ 식품위생업소 관리대상

(단위 : 개소)

계	유흥주점	단란주점	일반음식점	휴게음식점	제과점	자판기	집단급식소
8,575	65	95	6,627	1,200	171	214	203

□ 식품안전 관리대상

(단위 : 개소)

총계	식품제조 가공업	즉석판매 제조가공업	식품 운반업	식품·소분판매업					건강기능식품 판매(수입)업
				식품 소분업	유통전문 판매업	집단급식소 식품판매업	식품등 수입판매업	기타식품 판매업	
2,030	150	353	13	37	89	9	510	27	842

□ 원산지관리 표시대상

(단위 : 개소)

총계	원산지표시대상 음식점		축산물 유통업체		대규모 판매시설	
	일반 및 휴게음식점	집단급식소	축산물판매업 및 운반업	식육포장처리업 및 축산물가공업	시장	대규모점포
8,358	7,827	203	294	15	13	6

□ 공중위생업소 관리대상

(단위 : 개소)

계	숙박업	목욕장업	이용업	미용업	세탁업	위생 처리업	위생관리 용역업	위생용품 제조(처리)
1,693	95	43	112	1,008	237	2	196	0

2015년도 주요업무 추진계획

1. 식중독 예방관리 체계 강화

식중독 발생 우려 시설에 대한 집중 관리 및 식중독 예방 교육과 홍보를 통해 식중독을 사전 예방하는 한편, 식중독 발생 시 신속 대응으로 확산 방지하고 주민의 건강 증진에 기여하고자 함.

□ 사업개요

- 대 상 : 식품접객업소 및 집단급식소, 위생분야 종사자 등
- 주요추진내용
 - 식품접객업소 및 집단급식소 지도점검
 - 식중독 예방 요령 교육 및 홍보
 - 식중독 발생 대비 비상 근무

□ 세부추진계획

- 집단급식소 지도점검 실시 -----3월, 9월
 - 식중독예방 효과 향상을 위해 개학철 맞이 년 2회 실시
 - 주방 위생상태 점검 및 종사자, 칼, 도마에 대한 ATP 검사 실시
- 식품접객업소에 대한 시기별 수거검사 등 실시 -----4월~10월
 - 도시락, 김밥, 냉면육수, 콩국수 등
- 식중독 발생 대비 비상근무(식중독 발생 시 신속 대응) ----- 4월~9월
- 식중독 예방 교육 및 홍보
 - 학교 영양교사, 어린이집 등 위생관리자 교육 -----3월, 6월
 - 일반음식점 영업주 대상 식중독 예방교육 -----9월~10월
 - 내고장마포, 지역 신문 등을 통한 식중독 예방 대 주민 홍보
- 어린이집(50인 이하) 대상 찾아가는 위생 지도 서비스 실시 ----- 10월

□ 소요예산 : 8,000천원(식품진흥기금)

2. 홍대 주변 및 청소년유해업소 관리 강화

홍대 주변에는 초등학교 및 각종학원 등 교육시설이 운영되고 있음에도 취약업소 및 청소년 유해업소가 밀집되어 있어 관리를 강화하여 안전사고 예방 및 불법행위를 근절하고자 함.

□ 사업개요

- 사업기간 : 2015. 1월 ~ 12월
- 관리대상

계	홍대 주변 취약업소	청소년 유해업소			비고
		유흥, 단란주점	호프(소주방)	기타	
1,189	44	160	938	47	

- 관리대상별 영업 실태
 - 홍대주변 취약업소 밀집으로 안전사고 발생 우려
 - 청소년 유해업소에 대하여 주민들의 지속적인 민원 발생

□ 세부추진계획

- 지도단속 계획 수립 ----- 1 ~ 2월
- 지속적인 단속 및 행정처분 ----- 3 ~ 12월
 - 홍대주변 업소 : 강화된 소방안전시설 설치 유도(소화기, 조명시설, 피난시설 등) 및 불법행위 단속
 - 청소년유해업소 : 지속적인 지도단속 및 업종전환 유도
 - 유관기관(검찰, 경찰, 소방서) 합동단속 등 월별 주기적 단속
 - 위반업소에 대하여 고발 병행

□ 소요예산 : 비예산

3. 식품 안전관리

식품 제조 및 판매 업소에 대한 위생 점검, 유통식품 수거검사로 식품 안전성을 확보하여 국민의 건강 보호

□ 사업개요

- 사업기간 : 2015. 1월 ~ 12월
- 사업대상 : 식품제조 및 판매업소 2,030개소

총계	식품제조 가공업	즉석판매 제조가공업	식품연업	식품소분판매업					건강기능식품 판매·수입업
				식품소분업	유통전문 판매업	잡단급식소 식품판매업	식품등 수입판매업	기타식품 판매업	
2,030	150	353	13	37	89	9	510	27	842

- 사업내용
 - 식품 제조·판매업소 위생 점검을 통한 안전관리
 - 국민 다소비 유통식품 수거검사
- 추진근거 : 식품위생법 제22조(출입·검사·수거 등)

□ 세부추진계획

- 식품제조가공업, 기타·식품소분판매업에 대한 수시 위생 점검 : 2,030개소
- 국민 다소비 유통식품 및 어린이기호식품 수거검사 : 연간 700건 이상
- 식품(건강기능식품) 허위·과대광고 상시 모니터링
- 식품안전소비자신고센터 관리 : 연중(신고전화 1399 및 <http://www.mfds.go.kr>)

□ 소요예산 : 22,500천원(구비 8,500 식품진흥기금 14,000)

- 유통식품 유상수거비 등 : 8,500천원(구비)
- 부정불량식품 지도점검 소비자식품위생감시원 활동비 : 10,000천원(식품진흥기금)
- 식품 및 건강기능식품 소비자신고 포상금 : 4,000천원(식품진흥기금)

4. 어린이 식생활 안전관리

학교주변에서 조리·판매중인 어린이 기호식품의 안전관리에 철저를 기하여 어린이 건강 증진에 기여

□ 사업개요

- 사업기간 : 2015. 1월 ~ 12월
- 관리대상 : 47개교 총 171개소(학교경계선으로부터 200m 범위내 업소)

계	즉석판매 제조가공	일반 음식점	휴게 음식점	제과점	슈퍼마켓	편의점	문구점	식품자동 판매기	학교매점	기타
171	1	27	18	8	45	35	14	8	9	6

- 사업내용
 - 학부모식품안전지킴이 운영
 - 어린이 식품안전보호구역 내 어린이 기호식품 취급업소 지도점검
- 추진근거 : 어린이식생활안전관리특별법 제6조

□ 세부추진계획

- 학부모식품안전지킴이 운영
 - 어린이 식품안전보호구역 내 어린이기호식품 취급업소 지도점검 : 월1회(년9회)
 - 지도점검결과 부적합 업소는 공무원 재점검하여 위반사항 적발 시 행정처분
- 학교주변판매 저가 어린이기호식품 수거 검사 : 연 30건

□ 소요예산 : 8,760천원(국비 3,880 시비 3,880 식품진흥기금 1,000)

- 학부모식품안전지킴이 활동비 : 7,760천원(국비 3,880천원, 시비 3,880천원)
- 그린푸드존 표지판 수리비 : 1,000천원(식품진흥기금)

5. 원산지 표시 관리

농수산물 및 음식점 원산지 표시제의 완전정착을 유도하여 소비자의 알 권리를 보호하고 식품의 안전성을 제고하며 농수산물 판매업소의 원산지 거짓표시 및 축산물 부정유통 행위 근절로 공정하고 투명한 거래질서 확립

□ 사업개요

- 사업기간 : 2015. 1월 ~ 12월
- 사업대상

총 계 (단위/개소)	원산지표시대상 음식점		축산물유통업체		대규모판매시설	
	일반 및 휴게음식점	집단급식소	축산물판매업 및 운반업	식육포장처리업 및 축산물가공업	시장	대규모점포
8,358	7,827	203	294	15	13	6

○ 사업내용

- 음식점 원산지 표시 이행실태 현장 지도·점검
- 농수산물 판매업소 원산지 표시 현장 지도·점검
- 축산물 유통업체 위생 지도·점검
- 원산지 표시 의심품목 수거검사
- 원산지 표시 홍보물 제작·배부

□ 세부추진계획

- 일반 및 휴게음식점 원산지 표시 중점 지도·점검 : 7,827개소(연중)
- 전통시장 농수산물 원산지 표시 이행률 조사 : 년4회
- 농수축산물 판매업소 원산지 표시 실태 지도·점검 : 년4회
- 원산지 표시 의심품목 유상 수거검사 : 음식점(40건)

□ 소요예산 : 16,212천원(구비 16,212)

- 원산지 명예감시원 활동비 및 신고포상금 : 8,300천원(구비100%)
- 원산지 홍보물 제작·배부 등 : 7,912천원(구비100%)

6. 공중위생업소 위생서비스 관리

구민생활과 밀접한 공중위생업소에 대해 지도점검 및 위생서비스 수준 평가를 통한 위생수준 향상으로 구민 건강 보호

□ 사업개요

- 사업기간 : 2015. 1월 ~ 12월
- 사업대상

(단위 : 개소)

계	숙박업	목욕장업	이용업	미용업	세탁업	위생처리업	위생관리용역업
1,693	95	43	112	1,008	237	2	196

- 사업내용
 - 명예공중위생감시원과 합동 공중위생업소 위생점검 활동
 - 위생서비스 수준 평가로 구민을 위한 위생수준 향상
- 추진근거 : 공중위생관리법 제9조(보고 및 출입검사), 제3조(위생서비스 수준의 평가)

□ 세부추진계획

- 공중위생업소 위생점검 (연중)
 - 점검대상 : 1,693개소
 - 점검내용 : 업소별 시설 및 위생관리 기준, 욕조수 수질검사, 물수건 세균 검사 등
- 2015년 공중위생 서비스 수준평가 실시 (5~12월)
 - 대상업소 : 1,120개소(이용업 112개 업소, 미용업 1,008개 업소)
 - 평가내용 : 공중위생업소 위생서비스 수준(업종별 26~27개 항목)

□ 소요예산 : 8,000천원 (구비 8,000)

- 명예공중위생감시원 활동비 : 10명 X 20일 X 40,000원

지역보건과

□ 조직 현황

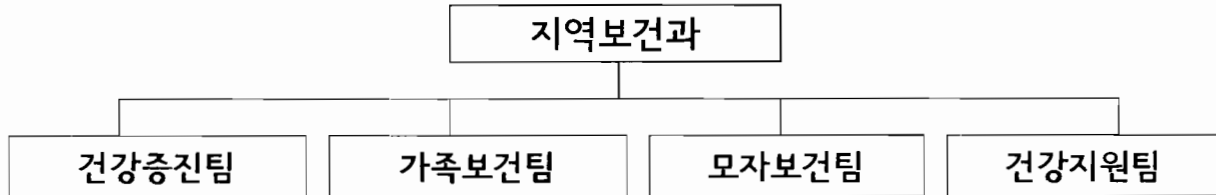

□ 인력현황

구 분	계	4 급	5 급	6 급	7 급	8급	9 급	임기제
정 원	26		1	4	11	8	1	1
현 원	25		1	7	10	5	1	1

※ 별도인원 : 육아휴직 4명(7급 2, 8급 2), 배우자동반휴직 1명(7급), 공로연수 1명(7급)

※ 지방시간제임기제 : 17명(U-헬스마을건강센터 15, 금연구역단속 2)

□ 장비현황

장 비 명	수량	용 도	설치장소
산전진찰초음파진단기	1	임산부 초음파 검사	모성실
약품보관냉장고	2	예방접종 약품 보관	예방접종실
기초체력측정장비	12	기초체력 측정	대사증후군전문관리센터
체성분 분석기	8	소아, 성인용 체성분 분석	대사증후군전문관리센터, 심혈관조기검진실, 서강분소, 영양상담실(2대)
경동맥초음파진단기	1	심·뇌혈관 질환 조기검진	심혈관조기검진실
동맥경화측정기	1	"	심혈관조기검진실
U-헬스케어측정시스템	15	건강상태 기초검진	U-헬스 마을건강센터

□ 차량 현황

연번	차량번호	차 종	용 도	구입년월일	내구년한	사용기간
1	42버7995	뉴프라이드	방문건강관리	2005.12.31	7년	9년
2	02저7878	클릭	방문건강관리	2005.04.14	7년	9년 8월
3	02저5840	스타렉스	방문진료, 건강증진사업 및 행정지원	2005.02.02	7년	9년10월

□ 위탁시설 현황

시설명	소재지	개소일	운영체	센터장
마포구정신건강증진센터	마포구 성산로 4길 15	2007.10.04	서울대학교병원 정신건강의학과	강도형
마포구치매지원센터	마포구 대흥로 122	2007.07.20	서울성모병원 신경과	양동원

2015년도 주요업무 추진계획

1. 생애주기별 건강증진사업

생애주기 및 생활터 중심으로 맞춤형 통합건강증진서비스를 제공함으로써 건강 행태를 개선하여 주민의 건강수준을 향상 하고자 함

□ 사업개요

- 사업기간 : 2015. 1월 ~ 12월
- 사업대상 : 지역주민
- 사업내용
 - 여성, 영유아 건강증진사업
 - 아동, 청소년 건강증진사업
 - 성인 건강증진사업
 - 어르신 건강증진사업

□ 세부추진계획

- 여성, 영유아 건강증진사업
 - 영양교육 및 보충식품 제공 : 3,600명
 - 어린이 건강가꾸기사업 : 35개소
 - 어린이 건강체험놀이터 운영 : 40개소
 - 취약계층(지역아동센터) 건강지원 : 10개소
- 아동, 청소년 건강증진사업
 - 초등학교 건강정보체험관 운영 : 5개교
 - 초등학교 신체활동 늘리기 : 7개교
 - 청소년 헬스업 자원봉사 캠프 운영 : 4회
 - 초·중·고등학생 통합건강교육(영양·신체활동·금연·절주) : 45개교

○ 성인 건강증진사업

- 개인별 맞춤형 운동처방 프로그램 제공 : 8,000명
- 토요 한강건강상담실 운영 : 2,000명
- 비만 및 건강증진 프로그램 지원 : 5개소
- 금연대상자 등록관리 : 2,400명
- 직장인 건강원스톱서비스 제공 : 1,000명

○ 어르신 건강증진사업

- 건강한 경로당 만들기(건강관리프로그램 지원) : 45개소

□ 소요예산 : 432,441천원(국비 86,236 시비 105,569 구비 240,636)

- 통합건강증진사업 : 172,472천원(국비50%, 시비15%, 구비35%)
- 영양플러스사업 : 227,709천원(시비35%, 구비65%)
- 건강증진사업 : 32,260천원(구비100%)

2. 대사증후군 관리 및 만성질환예방관리사업

대사성 만성질환(고혈압, 당뇨, 이상지질혈증, 비만)의 고위험군을 조기발견하고, 생활습관개선을 통한 만성질환 유병률 저하 및 국민의 건강증진을 도모하고자 함

□ 사업개요

- 사업기간 : 2015. 1월 ~ 12월
- 사업대상 : 지역주민

(기준:2014.12.31, 단위:명)

마포구인구수	20세~64세 인구	45세 이상(남)	55세 이상(여)
385,995(100%)	270,497(70%)	69,674(18%)	50,523(13%)

○ 사업내용

- 대사증후군 검진(혈압, 공복혈당, 콜레스테롤, 중성지방, 복부둘레)
- 개인별로 등록하여 건강행태 지속관리(신체활동, 영양, 흡연, 음주, 스트레스 등)
- 심혈관질환조기검진 실시로 고위험군 발견 및 치료 유도
- 심뇌혈관질환 예방을 위한 만성질환 예방관리 교실
- 토요 한강건강상담실 운영

□ 세부추진계획

- 대사증후군검진, 등록관리(20세~64세) : 검진 7,500명/등록 5,000명
- 심혈관질환조기검진(남:45세이상, 여:55세이상) : 1,300명
- 토요 한강건강상담실 운영(5월~9월) : 2,000명
- 만성질환자 등록 및 예방관리 교실 : 등록 5,000명/교실 36회

□ 소요예산 : 296,776천원 (국비 10,115 시비 119,035 구비 167,626)

- 대사증후군 관리사업 : 232,000천원(시비50% 구비 50%)
- 심혈관질환 조기검진사업 : 34,174천원(구비100%)
- 토요 한강건강상담실운영 : 10,372천원(구비100%)
- 심뇌혈관질환예방관리사업 : 20,230천원(국50% 시비15% 구비35%)

3. 간접흡연 피해방지를 위한 금연사업

흡연을 예방하고, 흡연자의 금연을 촉진하며, 비 흡연자를 보호하기 위한 간접흡연없는 환경을 조성함으로써 주민들의 건강을 증진하고자 함

□ 사업개요

- 사업기간 : 2015. 1월 ~ 12월
- 사업대상
 - 지역주민 및 관내 직장인
 - 「국민건강증진법」 금연시설(구역) 지정 공중이용시설 11,600여개소

(2015. 1. 1. 기준)

계(개소)	국민건강증진법 지정									서울시조례	
	대형건물	청사	음식점	의료관	유치원 학교	학원	대학교	어린이집	시공원		
11,599	942	89	7,880	611	76	474	7	210		1	
	청소년 활동시설	도서관	PC방	만화방	대규모점포	목욕장			버스 정류장	16	
	8	29	88	3	8	44			마포구조례		
	공연장	체육시설	관광 숙박업소	연이 놀이시설	사회 복지시설	교통관련시설			학교절대 정화구역	76	
	4	1	8	42	181	지하철역	어린이 승합차	영업용 버스	688	도시공원	67

※ 100㎡ 이상 → 모든 음식점 : 금연구역 확대

- 사업내용
 - 간접흡연피해방지를 위한 금연시설(구역) 공중이용시설 점검
 - 금연구역 내 흡연자 단속, 과태료 부과
 - 금연클리닉 운영으로 흡연자 금연지원서비스 제공

□ 세부추진계획

- 관내 공중이용시설의 금연구역 지정·관리
 - 금연구역 법령 이행 준수상태 점검 : 대형건물, 음식점, PC방 8,910개소
- 금연시설 점검
 - 지정된 금연구역 내 흡연행위 단속 및 계도
- 금연클리닉 운영
 - 금연클리닉 등록 : 2,400명

□ 소요예산 : 364,597천원(국비 154,829 시비 46,449 구비 163,319)

- 통합건강증진사업 : 309,658천원 (국비50%, 시비15%, 구비35%)
- 금연사업 : 54,939천원 (구비 100%)

4. 취약계층 건강 안전망 방문건강관리사업

건강문제가 있는 취약계층을 대상으로 가정마다 찾아가는 방문건강관리서비스를 제공하여 건강상태를 유지 또는 증진시킴으로써 건강형평성 제고

□ 사업개요

- 사업기간 : 2015. 1월 ~ 12월
- 사업대상 : 기초생활보장수급자 및 건강보험료부과하위20%이하자 32,332가구 중 건강문제가 있는 가구 15% 이상
- 사업내용
 - 건강문제가 있는 취약계층에 대한 방문건강관리 서비스 제공
 - 거동불능자 및 외상환자 방문진료로 개인별 맞춤형 건강관리
 - 허약노인, 관절통증환자, 만성질환자에 대한 집중사례관리서비스 제공
 - 개인별 욕구를 파악하여 지역내 보건·복지서비스 자원연계
 - 암환자 통증관리 교육 및 의료기관, 암치료비 지원 안내 등 재가암환자 관리

□ 세부추진계획

- 취약계층 맞춤형 방문건강관리 실시 : 6,600가구, 7,700명
- 거동불능 재가환자에 대하여 이동진료팀 방문진료 실시 : 월1회
- 허약노인, 만성질환자, 암환자 등 집중건강관리 : 400명
- 개인별 욕구에 따른 보건·복지 자원연계서비스 : 3,000건
- 재가암 환자관리 : 400명

□ 소요예산 : 331,100천원 (국비165,550 시비 51,089 구비 114,461)

- 방문건강관리사업 : 316,860천원 (국비50%, 시비15%, 구비35%)
- 재가암환자관리사업 : 14,240천원 (국비50%, 시비25%, 구비25%)

5. 어르신건강관리 및 치매관리사업

건강프로그램 및 치매관리서비스를 제공하여 늘어나는 노인성 질환 및 건강문제를 예방 관리함으로써 노인 건강증진 및 노년기 삶의 질 향상에 기여코자 함

□ 사업개요

- 사업기간 : 2015. 1월 ~ 12월
- 사업대상 : 마포구 65세 이상 노인 45,517명 (2014.12.31 현재)
- 사업내용
 - 건강 경로당 만들기
 - 체계적이고 지속적인 8주~12주 프로그램으로 운영
 - 일상생활기능평가 및 운동, 영양, 구강 및 만성질환 교육
 - 독거노인건강관리
 - U-헬스마을건강센터, 방문건강관리인력이 독거노인 통합 건강관리 서비스 제공
 - 폭염, 한파대비 독거노인 건강관리 강화활동 전개
 - 치매조기검진 및 등록, 예방관리사업 : 마포구 치매지원센터 위탁운영
 - 위탁기관 : 서울성모병원 신경과
 - 사업내용 : 치매조기검진 및 예방등록관리 사업 등

□ 세부추진계획

- 경로당 건강관리프로그램 운영 : 45개소
- 건강관리프로그램 운영횟수 : 360회 (1개소당 8회)
- 독거노인 건강관리 : 2,000명
- 치매선별검진 : 6,000명
- 치매지원센터 인지프로그램 운영 : 7,000명
- 치매치료비 및 원인확진비 지원 : 2,000건

□ 소요예산 : 625,716천원 (국비 23,375 시비 309,726 구비 292,615)

- 노인건강관리 : 6,750천원 (국비50%, 시비15%, 구비35%)
- 치매관리사업 : 618,966천원(국비3%, 시비50%, 구비47%)

6. U-헬스마을건강센터 운영

거주지 가까이에서 건강을 체크하고 관리할 수 있는 U-헬스 마을건강센터를 운영함으로써 질병을 조기에 발견하고 예방하여 건강마을 조성 및 건강수명 연장

□ 사업개요

- 기 간 : 2015. 1월 ~ 12월
- 대 상 : 마포구민
- 장 소 : 15개동 주민센터 (분소가 있는 서강동 제외) ※운영시간 : 09:00~15:00
- 내 용
 - 대사증후군 기초검진(혈압, 혈당, 체중, 콜레스테롤, 복부둘레 등) 및 개별 결과상담
 - 보건소 심혈관질환조기검진실, 대사증후군전문관리센터, 1차진료실, 골밀도검사, 고혈압·당뇨교실 등 만성질환 예방 및 관리를 위한 연계
 - 독거노인 건강관리 및 치매조기검진
 - 지역 주민 건강교실 운영(만성질환, 운동, 영양 및 구강보건, 우울예방 및 치매예방관리)

□ 세부추진계획

- 마을건강센터 이용자수 : 60,000명
- 독거노인 등록관리(누적) : 2,400명
- 주민건강교실 운영 : 60개소 660회

□ 소요예산 : 326,094천원(구비 100%)

7. 예방접종 사업

국가필수 예방접종 및 기타 예방접종 실시로 질병에 대한 면역력을 증가시켜 전염병의 발생을 줄이고 이로 인한 사망을 감소

□ 사업개요

- 사업기간 : 2015. 1월 ~ 12월
- 사업대상
 - 만12세이하 어린이
 - 65세이상 어르신 및 장애인(1~3급)
- 사업위치 : 보건소, 사업참여 민간의료기관
- 사업내용
 - 사업내용 구분

접종구분	내용	장소
국가예방접종 (13종)	BCG(결핵), B형간염, 디프테리아·백일해·파상풍(DTaP), 소아마비, 일본뇌염, 홍역·볼거리·풍진(MMR), 수두, 디프테리아·파상풍(Td), 디프테리아·백일해·파상풍-소아마비(DTaP-IPV), 디프테리아·파상풍·백일해(Tdap), 뇌수막염, 폐렴구균, 소아A형간염(15.5월~ 시행예정)	보건소, 위탁의료기관
기타 예방접종 (5종)	어르신 인플루엔자 및 폐렴구균 인플루엔자(장애인·의료급여대상자), B형간염(성인), 장티푸스, 신증후군출혈열	보건소 (단, 인플루엔자 위탁병행)

□ 세부추진계획

- 영유아 국가필수예방접종 수행 : 80,500건
- 어르신 인플루엔자 및 폐렴구균 예방접종 수행 : 42,400건
- 기타 예방접종 수행 : 7,300건
- 의사회, 의료기관 홍보강화로 예방접종 위탁의료기관 참여확대
- 접종홍보 및 예방접종 후 이상반응 감시 강화

□ 소요예산 : 4,321,550천원 (국비 1,264,396 시비 1,700,366 구비 1,356,788)

- 예방접종(보조사업): 3,764,182천원(국비30%, 시비35%, 구비35%)
- 필수예방접종비지원 : 450,473천원(시비100%)
- 예방접종(자체사업): 106,895천원(구비100%)

8. 여성·영유아 건강관리사업

건강한 출산을 도모하고 미래세대 국민건강을 좌우하는 여성·영유아에 대한 예방중심의 건강관리체계 강화로 건강하고 튼튼한 아이 키울수 있는 환경조성

□ 사업개요

- 사업기간 : 2015. 1월 ~ 12월
- 사업대상
 - 가임기여성 및 임산부(20-49세) 100,877명, 영유아(0-6세) 22,368명
- 사업내용
 - 혼인전 건강검진 : 예비부부 및 임신계획 여성 대상 검진 및 추구관리
 - 산모건강관리 : 등록 임산부 건강관리, 건강강좌
 - 영유아 건강검진(취약계층 영유아대상 신체계측 발달평가 및 추구관리)
 - 아토피·천식 예방관리: 아토피 안심학교 운영, 교육 및 홍보

□ 세부추진계획

- 혼인 전 건강검진 : 1,200명
- 임산부 등록관리(산전검사, 기형아검사 등) : 2,500명
- 영유아 건강검진(취약계층 영유아대상 신체계측 발달평가 및 추구관리) : 100명
- 아토피 안심학교 운영 및 교육: 16개소

□ 소요예산 : 119,958천원 (국비 57,229 시비 17,893 구비 44,836)

- 통합건강증진사업(여성어린이사업) : 107,210천원(국비50%, 시비15%, 구비35%)
- 임산부영유아관리 : 5,500천원(구비100%)
- 영유아건강검진 : 7,248천원(국비50%,시비 25%, 구비25%)

9. 정신보건사업

지역사회의 효율적인 정신보건사업으로 정신질환 예방과 환자의 조기발견·상담·치료·재활 및 사회복귀를 촉진하여 국민의 정신건강을 증진하고자 함.

□ 사업개요

- 사업기간 : 2015. 1월 ~ 12월
- 사업대상 : 지역주민
- 사업목표

구 분	신규등록	사례관리	재활 프로그램	정신건강 상담	정신건강 증진교육	선별검사
명(건)	135명	8,000건	4,200명	2,980명	5,000명	975명

※ 마포구 정신장애인 : 519명 【2014.12.31현재】

마포구 정신건강증진센터 등록인원 : 681명 【성인 561명, 소아 120명(2014.12.31현재)】

- 추진방법 : 서울대학교병원 위탁 운영
- 사업내용
 - 중증 정신질환자 등록 및 사례관리
 - 아동·청소년 고위험군 조기발견 및 개입
 - 알코올중독 조기발견 및 개입
 - 우울 및 자살예방관리, 정신질환 인식개선 홍보
- 추진근거 : 정신보건법 제13조

□ 세부추진계획

- 중증 정신질환자 사례관리 및 재활 프로그램 운영
- 아동·청소년 신규발견 체계 확보 및 고위험군 심층평가, 부모 등 교육강화
- 알코올 중독 예방교육, 중독자 사례관리, 전문프로그램 연계
- 신문, 방송, 홈페이지, 캠페인, 홍보물 배포 등 다양한 매체와 방법으로 정신질환자에 대한 인식개선 홍보
- 우울 및 자살예방 교육

□ 소요예산 : 693,238천원(시비 399,629 구비 293,609)

10. 의료비지원 사업

질병 치료 비용부담을 경감시켜 경제적 문제로 인한 치료포기를 방지하고 적절한 시기에 치료 및 조기검진을 받을 수 있도록 지원

□ 사업개요

- 기 간 : 2015. 1월 ~ 12월
- 대 상 : 암환자, 희귀난치성질환자, 난임부부, 영유아 등
- 방 법 : 의료비 지원을 받고자 하는 자가 보건소 등록·지원 신청
- 사업내용 : 해당 질환 의료비, 시술비 및 사전예방을 위한 검사비 지원
- 지원항목
 - 법정본인부담의료비
 - 비급여 항목의 본인부담의료비
 - 영유아 사전예방적 의료비 및 검사비

□ 세부추진계획

- 의료비 지원 사업 대주민 홍보 강화
- 암환자 의료비 지원 대상자 관리 : 200명
- 희귀난치성 질환자 등록 및 관리 : 140명
- 난임부부 의료비 지원 대상자 관리(인공수정 및 체외수정) : 430명
- 영유아 사전 예방적 의료비 지원 : 3,500명
 - 신생아 청각 선별 검사비, 선천성 대사이상 검사비 및 의료비, 미숙아 의료비

□ 소요예산 : 1,554,215천원(국비 466,264 시비 543,976 구비 543,975)

- 암환자 의료비 지원 : 199,860천원(국비30%, 시비35%, 구비35%)
- 희귀난치성 질환자 의료비 지원 : 280,000천원(국비30%, 시비35%, 구비35%)
- 난임부부 지원 : 757,366천원(국비30%, 시비35%, 구비35%)
- 영유아 사전예방적 관리 지원 : 316,989천원(국비30%, 시비35%, 구비35%)

의 약 과

□ 조직 현황

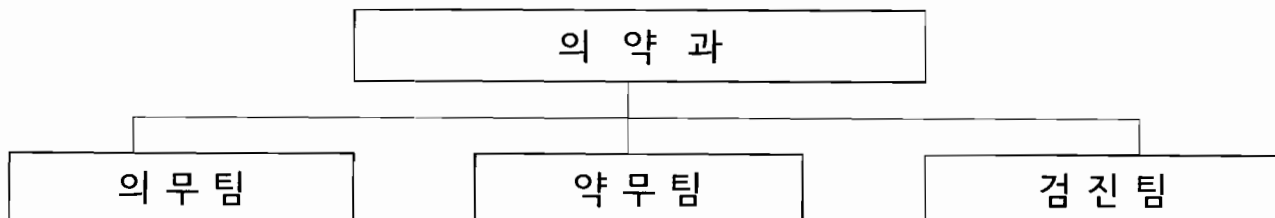

□ 인력현황

구 분	계	4 급	5 급	6 급	7 급	8 급	9 급	임기제
정 원	24		1	3	8	7	4	1
현 원	24		1	8	12	2		1

※ 별도인원 : 육아휴직 2명(7급 1, 8급 1)

□ 장비현황

장 비 명	수량	용 도	장 소
PACS시스템 및 DR장비	2	흉부, 복부, 사지등 기타 방사선 촬영	영상의학실
골밀도 측정장비	1	전신 골밀도 측정	
자동생화학분석기	1	간기능, 혈당, 콜레스테롤 검사 등	진단검사의학실
자동혈액분석기	1	빈혈, 백혈구, 혈소판수 검사 등	
심전도 검사기	2	심장질환 진단	
면역분석 장비	1	에이즈 및 암표지자검사 등 면역혈청 검사	
유전자진단검사장비(PCR)	1	클라미디아, 성병검사 등	
노화학분석기	1	PH, 요단백, 요혈당, 잠혈 등 검사	

장 비 명	수량	용 도	장 소
치과 유니트체어	4	치과 환자 치료용 체어	구강보건센터 2, 서강분소2
치과 X-ray 촬영기	4	치과 진료용 방사선 촬영	구강보건센터 3, 서강분소1
구취측정기	1	치과 구취측정용	구강보건센터 1
치과 유니트체어(이동식)	1	치과 환자 진료용 체어(이동식)	구강보건센터 1
비만도측정계	1	신장, 체중, 비만도 측정	건강검진실
체성분분석기	1	체성분 분석	
시력계	1	시력 측정	
자동혈압계	1	혈압 측정	
수은혈압계	1	혈압 측정	
간섭전류치료기	2	염좌, 근초염 주위의 염증성 통증 치료	물리치료실
경피신경치료기	2	관절,근육통 환자의 통증 완화	
극초단파치료기	1	심부투열 및 동통의 진정작용	
제세동기	3	응급환자 응급조치	내과1, 서강분소 1, 구급차1

□ 차량현황

차량번호	차 종	용 도	구입년월일	내구년한	사용기간
01저5077	스타렉스	행정지원	2004.04.07	7년	10년 8월

□ 의료기관 및 약업소 현황

(단위 : 개소)

의료기관 및 의료업소											약 업 소					
계	병원	치과 병원	한방 병원	요양 병원	의원	치과 의원	한 의원	안경 업소	치과 기공소	안마 사술소	계	약국	약품 도매	의료 기기 판매	의료 기기 수리	안전 상비 의약품
796	1	2	1	1	320	185	155	95	26	10	1,080	186	24	572	19	279

2015년도 주요업무 추진계획

1. 의료업소 및 약업소 등 관리

의료업소 및 약업소 등을 대상으로 의료법, 약사법 등 관련 법규를 준수하여 양질의 의료서비스가 제공되도록 관리를 강화하여 구민 건강 증진 도모

□ 사업개요

- 사업기간 : 2015. 1월 ~ 12월
- 사업대상 : 병·의원, 치과의원, 한의원, 치과기공소, 안경업소, 안마시술소, 약국, 의약품도매상, 의료기기 판매업소 등
- 사업규모 : 총1,876개소

(단위 : 개소)

의료기관 및 의료업소											약업소					
계	병원	치과병원	한방병원	요양병원	의원	치과의원	한의원	안경업소	치과기공소	안마시술소	계	약국	의약품도매	의료기기판매	의료기기수리	안전상비의약품
796	1	2	1	1	320	185	155	95	26	10	1,080	186	24	572	19	279

○ 사업내용

- 의료업소 및 약업소 민원 및 유기한 민원서류 처리
- 의료업소 및 약업소 인터넷 자율점검제 운영
- 자율점검 미참여 및 민원 유발업소 기획점검 실시
- 의료법, 약사법 등 관련법 위반업소 행정처분

□ 세부추진계획

- 2015. 1 ~ 2월 : 의·약업소 기초자료 정비
- 2015. 3 ~ 4월 : 의·약업소 상반기 자율점검 실시(인터넷)
- 2015. 3 ~ 10월 : 전체 의·약업소의 20%수준 연차별 실태점검 실시
- 2015. 5 ~ 10월 : 자율점검 불성실 및 민원유발 업소 등 기획점검 실시
- 2015.11 ~ 12월 : 의·약업소 점검(자율점검) 결과 및 차후 계획 반영

□ 소요예산 : 비예산

2. 1차 진료 사업

고혈압·당뇨·관절염 등 만성질환을 가지고 있는 구민에게 양질의 의료서비스를 제공하고, 외국인 등 취약계층을 위한 무료 진료를 실시하여 구민의 건강증진 도모

□ 사업개요

- 사업기간 : 2015. 1월 ~ 12월
- 사업대상 : 마포구 주민
- 사업내용
 - 1차진료 : 어르신 무료진료, 조기진료, 외국인 진료 및 건강검진, 건강상담

□ 세부추진계획

- 추진목표

(단위 : 명)

구 분	목 표	대 상 및 내 용
1차 진료	37,300	마포구민, 고혈압·당뇨·관절염·감기 등 만성질환 진료
65세이상 어르신 무료진료	20,200	1차진료 대상자 중 65세 이상 어르신
조기진료	2,050	1차진료 대상자 중 직장인의 진료 편의를 위해 오전 8시부터 진료
외국인진료 및 검진	250	다문화가정, 외국인근로자, 유학생 등
기타 진료(65세이하)	14,800	65세이하 일반 주민

□ 소요예산 : 8,680천원(구비 8,680)

- 1차 진료 및 진료실 운영 : 8,680천원(구비100%)

3. 구강보건사업

지역사회 구강보건사업 활성화를 통해 양대 구강병인 치아우식증과 치주병을 예방하고 생애주기별 포괄적인 구강건강관리로 지역주민의 구강건강 증진을 도모

□ 사업개요

- 사업기간 : 2015. 1월 ~ 12월
- 사업대상 : 어린이, 학생, 임산부, 어르신, 기초생활수급자 등 취약계층
- 사업위치 : 보건소 구강보건센터 및 서강분소 구강보건실, 사업대상자 방문
- 사업내용
 - 어르신 의치(틀니) 보급·사후관리 지원, 불소도포·스케일링을 통한 예방처치
 - 기초생활수급자, 차상위건강보험전환자, 다문화한부모가정 등 취약계층 구강진료
 - 구강보건교육 및 홍보, 구강검진, 예방처치를 통한 구강건강 증진

□ 세부추진계획

구분	세부사업명	대 상	내 용	목표
구강 질환 관리	어르신 의치보철	만65세 이상 수급자 및 차상위 어르신	의치보철 시술비, 사후관리비 지원	43명
	저소득층아동 치과주치의	지역아동센터 아동	불소도포, 홈메우기, 치과진료, 구강교육	360명
통합 건강 증진 사업	어린이 불소도포	6~15세 아동	구강검진, 불소도포	2,900명
	어르신 불소도포·스케일링	만65세 이상 어르신	구강검진, 불소도포·스케일링	1,900명
	취약계층구강관리	장애인 수급자, 차상위, 한부모·다문화가정 등 취약계층	구강검진, 예방처치, 1차진료 및 구강교육	1,500명
	구강보건교육 및 홍보	임산부, 노인, 초·중학생	구강보건교육 및 예방처치	2,500명
구강 건강 증진	치아건강관리	영유아, 성인, 관내 지역주민	건강보험공단 구강검진, 구강보건 주간행사, 구강보건실태조사	3,700명

□ 소요예산 : 232,154천원(국비 60,039 시비 24,314 구비 147,801)

- 어르신의치보철 시술 및 사후관리 : 63,006천원(국비50% 시비25% 구비25%)
- 통합건강증진사업(인건비, 구강서비스 용품 구입) : 57,073천원(국비50% 시비15% 구비35%)
- 치아건강관리(인건비, 홍보물, 장비유지비 등) : 112,075천원(구비 100%)

4. 생명안전 응급처치교육

응급상황 발생시 대응능력을 높일 수 있도록 관내 다중이용시설에 자동심장충격기(AED) 설치 확대 및 관리를 강화하고, 다양한 연령과 계층에 대한 구조 및 응급처치 교육을 실시하여 심정지 생존율 향상을 위하여 소중한 생명 보호

□ 사업개요

- 사업기간 : 2015. 1월 ~ 12월
- 사업근거 : 응급의료에 관한 법률 제14조(구조 및 응급처치에 관한 교육)
- 사업대상
 - 교육대상 : 학생, 주민, 교육희망자 등 일반인 및 교육의무대상자
 - 자동심장충격기 관리 대상 : 149기관 206대
- 사업내용
 - 구조 및 응급처치교육 실시 : 대상자별 맞춤 교육
 - 자동심장충격기 설치 확대 및 사후 관리 강화
 - 응급 의료에 대한 주민 인지도 향상을 위한 홍보

□ 세부추진계획

- 대상자별 교육계획 (단위 : 명)

합 계	일 반 인			의 무 대 상 자	
	초·중·고등학생	(보육)교사	교육희망기관, 주민 등	AED관리자	경찰, 산업체안전관리자 등
6,700	6,000	200	300	100	100

- 교육내용
 - 응급 상황시 초기 대응방법 및 심폐소생술의 중요성 등 이론교육
 - 실습인형을 이용한 심폐소생술 개인별 실습 및 자동심장충격기 사용법 등
- 자동심장충격기 설치 확대 및 정기적 관리
 - 자동심장충격기 신규 설치(20대 이상) 및 기관별 자율점검 실시(월1회)
 - 공공앱 등을 이용한 자동심장충격기 설치 위치 대 구민 홍보

□ 소요예산 : 21,942천원 (구비 21,942)

- 교육 홍보물 제작 등 : 7,100천원(구비100%)
- 자동심장충격기 유지보수비 : 3,842천원(구비100%)
- 교육 강사료 : 11,000천원(구비100%)

5. 의약품 및 약제비 지원

지역보건사업 및 의약분업 예외 환자를 대상으로 의약품을 조제·투약하고, 65세이상 노인환자에 대하여 약제비 일부를 지원함으로써 취약계층의 의료 접근도를 향상시키고자 함

□ 사업개요

○ 사업기간 : 2015. 1월 ~ 12월

○ 사업내용

- 의약품 조제·투약

방문진료 대상자, 지역보건사업 대상 환자 및 보건소 진료실을 이용하는 의약분업 예외 환자를 대상으로 조제·투약

- 65세이상 노인환자 원외약국 약제비 지원

서울시 거주 65세이상 어르신들이 보건소 처방전에 의해 원외약국에서 약을 조제할 때 총약제비가 10,000원 이하일 경우 본인부담금 1,200원을 지원

□ 세부추진계획

○ 의약품 조제·투약

방문진료, 의약분업 예외환자 등 조제·투약 : 2,000건 이상

○ 65세이상 노인환자 원외약국 약제비 지원

노인환자 원외약국 약제비 지원 : 10,000건

□ 소요예산 : 20,000천원(시비 7,200, 구비 12,800)

○ 의약품 조제투약 : 8,000천원(구비100%)

○ 65세 어르신 약제비 지원 : 12,000천원(시비60%, 구비40%)

6. 마약류 및 약물 오·남용 예방교육

어린이·청소년 및 지역 주민들에게 약물중독의 폐해에 대한 경각심을 고취시켜 약물 오·남용 문제가 심화 확산되지 않도록 하고, 올바른 의약품 사용법을 교육시켜 지역주민들의 건강한 삶 유지에 기여하고자 함

□ 사업개요

- 사업기간 : 2015. 1월 ~ 12월
- 사업대상 : 관내 미취학 아동, 청소년, 어르신 및 성인
- 사업내용
 - 초·중·고 학생을 대상으로 불법 마약류 오남용 예방 교육
 - 어린이집 아동을 대상으로 올바른 약물 복용법 교육
 - 가정 내 방치된 불용의약품 복약지도 및 분리수거 홍보, 폐의약품 수거
 - 주민센터 내 U-헬스마을 건강센터를 가정 불용의약품의 수거 창구로 활용

□ 세부추진계획

- 초, 중, 고 학생 대상으로 마약류 및 약물 오·남용 예방교육 35회 실시
- 어린이집 아동대상 약물 안전관리 교육 10회 실시
- 약물노출이 많은 어르신 대상으로 마포구약사회와 협력하여 약물안전교육 및 보유 의약품에 대한 복약지도 5회 실시
- 직장인 등 성인 대상 의약품 안전 사용 교육 5회 실시
- 가정 불용의약품 안전관리사업을 청소행정과, 약사회와 공동 실시

□ 소요예산 : 9,100천원 (구비 9,100)

- 마약류 및 약물 오남용 예방교육 : 6,200천원(구비100%)
- 가정 내 불용의약품 안전관리 : 2,900천원(구비100%)

7. 건강검진 사업

지역주민을 위해 다양한 건강검진과 각종 암, 골다공증 등의 맞춤형 건강진단으로 만성질환 및 건강위험 요인을 조기 발견하고 사후관리 강화를 통한 건강수준 향상과 의료비 절감 도모

□ 사업개요

- 사업기간 : 2015. 1월 ~ 12월
- 사업내용
 - 감염병 관리 사업
 - 장티프스, 콜레라, 세균성 이질 등 수인성 전염병검사
 - 결핵균 검사 및 AIDS, 임균, 클라미디아 등 성병검사
 - 특수검진 사업
 - 암표지자(대장암, 췌장암, 간암, 전립선암, 난소암), 당화혈색소 검사
 - 골밀도 검사
 - 평생 건강관리를 위한 건강검진 사업
 - 국가 건강검진 및 취약계층 건강검진, 어르신 건강검진
 - 의료급여수급권자 생애전환기 건강진단 및 일반 건강검진

□ 세부추진계획

- 감염병 관리 사업 (수인성 전염병 및 결핵, 성병검사) : 49,000건
- 특수검진 사업(암표지자, 당화혈색소, 골다공증 검진) : 5,800건
- 국가건강검진 및 취약계층 건강검진 사업 : 1,900건

□ 소요예산 : 248,544천원(국비 12,620, 시비 7,990, 구비 227,934)

- 건강검진 : 18,764천원(구비 100%)
- 검사 및 검사실 운영 : 202,140천원(구비 100%)
- 생애전환기 건강검진 : 7,640천원 (국비50%, 시비25%, 구비25%)
- 의료급여수급권자 건강검진 : 17,600천원(국비50%, 시비25%, 구비25%)
- 어르신건강검진 : 2,400천원(시비70%, 구비30%)