

業 務 報 告

(제58회 정기회)

1998. 11

보 건 소

報 告 順 序

一 般 現 況

保 健 行 政 課

保 健 指 導 課

醫 藥 課

일 반 현 황

□ 조 직 (3과)

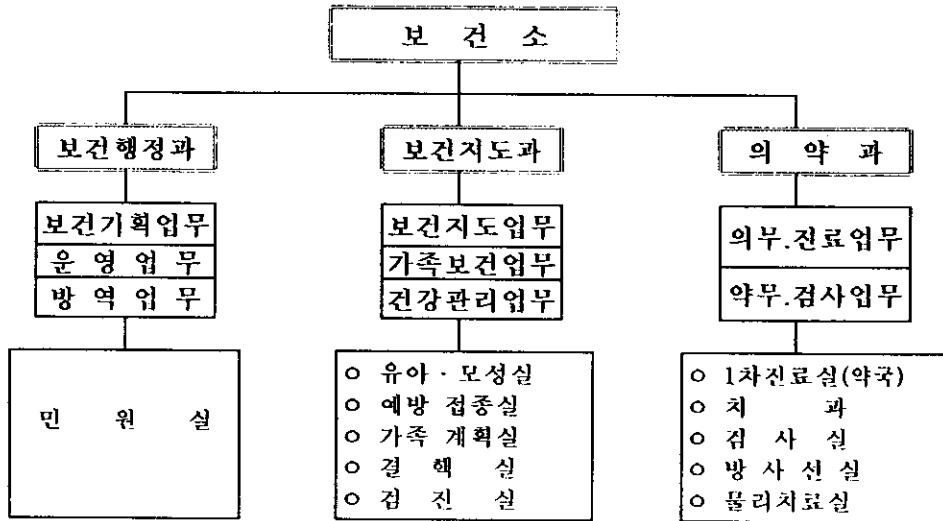

아현진료소 — 1차진료실, 약국, 임상병리실, 예방접종실, 방사선실, 민원실

□ 인 력

○ 총 팔

(‘98.11.1현재)

구분	계	행정직	기술직							기능직	전문직 의사	고용직
			의무직	약무직	간호직	보건	X-선	병리	물리			
정원	77	7	2	4	26	8	3	4	1	10	6	6
현원	81	9	1	3	25	9	3	4	1	14	6	6
과부족	+4	+2	-1	-1	-1	+1	0	0	0	+4	0	0

아현진료소 — 12명(의사1, 간호사2, 약사1, 임상병리사1, 방사선사1, 행정요원6)

[보건행정분야]

'98주요업무 추진실적

(‘98.10.31 현재)

민원실 운영 실적

- 친절하고 신속한 민원처리 -

각종민원접수 및 처리실적

구 분	처 리 실 적	비 고
계	총6종 92,113건(4종28,320건)	()안은 분소 실적
1 차 진 료	46,441 건 (17,954건)	
각종 예방접종	29,859 건 (8,402건)	
간 염 검 사	3,696 건 (585건)	
건강진단수첩발급	10,522 건 (1,379건)	
유기한민원접수	492 건	
기 타 민 원	1,103 건	

세외수입(진료비) 증대 -- '98 목 표 : 395,687천원
-- '98 실 적 : 512,740천원(129%)

민원인 편의위한 건강진단수첩 우편발송제 시행 ---- 81 건

민원실의 쾌적한 분위기 조성

- 민원도서비치 ----- 4종 198천원
- 화분구매비치 ----- 11종 100천원
- 민원근무복 구매 ----- 9명 738천원

아현진료소 민원편의시설 설치

- 비디오비전 설치 ----- 보건의료행정 홍보 실시
- 공중전화기 설치 ----- 민원인 편의 도모

청사 환경 개선

- 쾌적하고 편리한 민원환경 제공

보건소청사 층별안내간판 제작설치(3개소) ----- 1,200천원

민원인 편의시설(화장실) 개선(2개소) ----- 500천원

전염병 예방관리 추진 실적

방역장비 철저 관리 ----- 상시 가동체제 유지

총 계	연 막 소 독 기				분 무 소 독 기		
	소 계	400호	휴대용	연무기	소 계	고압동력	분무기
20	8	1	6	1	12	1	11

방역소독실시

○ 대상지역

구 분	취약지역	복지시설	유 수 지	하 천	비 고
개 소	3개동 11개통	12	4	2	

※ 취약지역 : 아현1동, 공덕2동, 상암동

(준취약지역 : 공덕2동, 성산2동, 상암동)

○ 소독실적

소 독 구 분	목 표	실 적	진 도(%)
분 무 소 독	3,000,000㎡	3,154,000㎡	105
연 막 소 독	50회	59회	118
유수지 소독	250,000㎡	330,000㎡	132
극미량 소독	16회	16회	100

방역활동 특별근무실시

- 근무요원(6명) : 의사,간호사,검사요원,위생원,운전원,행정요원
- 특별근무기간 설정운영
 - ┌ 5. 1 ~ 7. 31 - 20:00까지(일·공휴일제외)
 - └ 8. 1 ~ 9. 30 - 20:00까지(일·공휴일근무)

자율방역반 편성운영(동별 1개반) --- 25개반

인원	보유장비				
	계	차량연막기	휴대용연막기	엔진식분무기	수동식분무기
122	109	13	48	24	24

- 운영방법 : 동장 책임하에 관리운영
- ※ 보건소 방역약품 지원
 - ┌ 분무용 - 468 ℓ
 - └ 연막용 - 621 ℓ

'98 수해지역 특별방역소독 실시

- 기간 : '98. 8. 4 ~ 8. 28
- 대상 : 수용시설 2, 침수가옥 269, 기타건물 14개소
- 참여인력 : 51개조 163 명
- 소독실적 : 수용시설 10회, 침수가옥 572회, 기타건물 29회
- 사용약품 : 나가졸 129 ℓ, 헬시스 58 ℓ, 하이킬라 10 ℓ, 락스 96 ℓ, 연막약품 6.5 ℓ

에이즈 예방 및 감염자 관리 실적

- 에이즈 양성자 관리 ----- 대상자 10 명
- 3월 1회이상 상담실시 : 61 회
- 에이즈 검사 실적 : 6,330 명
- 진료비 전액 지원(서울특별시 50%, 보건복지부 50%)

'99 주요업무계획

민원실 운영의 활성화 추진

보건소의 얼굴인 민원실을 보다 깨끗하고 친절하게 운영하고, 다양한 민원서비스를 제공함으로써 구민을 위한 참·봉사행정을 구현코자 함.

< 세부추진계획 >

- 쾌적한 민원실 분위기 조성
 - 화분구매 및 민원도서 비치 -- 산뜻한 분위기 및 각종 정보제공
 - 민원근무복 착용 ----- 단정한 복장으로 신뢰감 부여
- 민원인을 친절히 대하는 봉사행정 구현
 - 신속한 민원처리, 전화 친절히 주고 받기 운동 전개
 - 먼저 인사말 건네기 --- “어서오십시오” “안녕히가십시오”
 - 스마일 운동하기 ----- 항상 웃는 얼굴로 민원인 맞이하기
- 민원서류 우편발송제 적극 시행 --- 민원인의 제방문 불편해소
 - 대상민원 : 2종 (건강진단수첩 및 건강진단서)
- 민원편의 서비스 제공
 - 보건소이용 안내문비치 --진료과목, 절차 및 각 부서 전화번호가 기재된 안내문을 비치, 민원인 편의도모
 - 민원 도우미제 실시 -- 민원인을 대상으로 민원상담 및 안내로 민원서비스 제공 (민원실 직원 1명 배치)
- 진료민원증가로 구 세외수입증대 ----- '99목표 455,072천원 ('98대비 15%증가)

< 기대효과 >

- 친절한 민원처리로 구민을 받드는 봉사행정구현
- 다시찾는 민원인 창출로 구 세외수입 증대에 기여

아현진료소 운영의 내실화

보다 나은 양질의 의료서비스 제공으로 지역주민의 건강증진에 기여하고, 지속적인 홍보실시로 아현진료소의 이용률을 더욱 높이고자 함.

< 아현진료소 개요 >

- 위 치 : 아현동 600-2 (아현초등학교앞 지하보도내)
- 근무인력 : 12명(의사,약사,간호사,방사선사,임상병리사,행정요원등)
- 진료시설 : 1차진료실, 약국, 예방접종실(검사실), 방사선실, 민원실
- 진료인원 : 80 ~ 100명 (1일기준)

< 세부추진계획 >

- 아현진료소 지속적인 홍보실시 ----- 이용률 제고
 - 홍보유인물 제작, 동사무소를 통한 홍보(매분기)
 - 마포로변 주민에 대한 집중 홍보
 - 내고장마포, 전광판, 유선방송, 지역신문에 지속 홍보
- 친절·신속한 진료민원 처리 ----- 봉사행정 구현
 - 인사말 생활화, 민원 5분이내 처리하기
 - 민원전화 친절히 주고 받기
- 시설물 관리 철저 ----- 침수 및 안전사고 예방
 - 수위계 설치, 배수펌프조작판넬 이설, 사다리안전망 설치등

< 기대효과 >

- 친절과 정성을 다하는 진료서비스로 주민의 신뢰감 제고
- 주민에게 더욱 가까이 다가서는 건강 길잡이 역할에 기여

전염병발생 예방 강화

전염병 예방 홍보

- 대상전염병 : 콜레라, 장티푸스 등의 수인성전염병 및 유행성출혈열 등 계절별 발생 전염병
- 홍보계획
 - 전염병예방 홍보물을 제작, 민원실·동사무소에 비치, 홍보하고 가두 캠페인시 구민들에게 직접 배포
 - 내고장 마포, 지역신문에 분기 1회 전염병예방 홍보
 - 질병정보모니터요원을 활용하여 홍보
 - 관내 병, 의원에 전염병환자 발생시 신고토록 조치

에이즈예방 및 감염자관리

- 에이즈예방 교육 및 홍보
 - 교육 : 관내 중·고·대학생, 민방위대원을 대상으로 15회이상 교육 실시
 - 가두캠페인 : 세계에이즈예방의 날(12. 1) 행사시 실시
 - 홍보물배부 : 홍보물을 제작, 동사무소를 통하여 주민에게 배부
- 에이즈 양성자 관리
 - 신규 감염자 발생시 역학조사 및 전염방지를 위한 교육 실시
감염자가 거부감을 갖지 않고, 감염자관리에 협조할 수 있도록 긴밀한 유대관계 유지
 - 3월 1회이상 정기상담 실시 및 6월 1회 정기 번역검사 실시
 - 진료비전액 지원(보건복지부 50%, 서울특별시 50%)

내실있는 방역활동 전개

하절기 집중방역소독 실시 ('99. 5월말 ~ 9월말)

- 대상지역 : 취약지역 3개동, 준취약지역 3개동, 사회복지시설 12개소, 일반지역 24개동 및 하천, 유수지 4개소
- 목 표 - 분무소독 : 3,000,000㎡ (살균140만㎡, 살충160만㎡)
 - 연막소독 : 70회 (이상고온현상으로 위생해충 증가가 예상되므로, 98년 목표대비 20회 증가)
 - 유수지소독 : 250,000㎡,
 - 극미량소독 : 16회
- 세부추진계획

구 분	작 업 방 법	비 고
취약 지역	주1회이상 분무소독 실시	3개동 11개동
준취약지역	2주1회이상 분무소독 실시 (하절기는 주1회이상)	3개동 4개동
유 수 지	하절기 주2회이상 동력분무소독 실시	
하 천 변	하절기 주1회이상 극미량소독 실시	
연막 '작업	1일 4개동씩 순환실시	동별 주1회

※ 방역민원사항 발생시는 즉시 현장을 확인, 방역소독 실시로 민원해소 및 구민과의 신뢰감 유지

자율방역반과의 유기적인 방역체계 강화

- 자율방역반 편성 --- 25개반 (새마을지회 포함)
- 인력 및 장비현황

인원	보유장비				
	계	차량연막기	휴대용연막기	엔진식분무기	수동식분무기
122명	109	13	48	24	24

○ 운영방법

구분	해당동	차량연막기보유여부
보건소 연막소독 실시 (13개동)	아현1, 공덕1, 신공덕, 도화2 염리, 망원1, 서교, 합정동	미보유동
	공덕2, 망원2, 성산1, 성산2 상암동	보유동
동 자율방역반 연막 소독실시 (7개동)	도화1, 용강, 대흥, 신수 노고산, 동교, 연남동	보유동
새마을지회 연막 소독실시 (4개동)	아현2, 아현3, 창전, 상수동	미보유동

□ 우수지구 주변 전격살충기 설치

- 설치장소 : 망원유수지에 5개소 설치
- 설치기간 : '99. 4. 1 ~ 4. 30까지
- 살충대상 : 모기, 독나방, 깔다구, 날개달린 개미, 하루살이 등
- 소요예산 : 1,800 천원
- 기대효과
 - 망원유수지 주변 주민들의 방역관련 민원사항을 크게 해소할 수 있을것으로 기대됨.
 - 효과가 뛰어나는 경우에는 성산유수지 주변에도 확대설치코자 함

특 수 사 업

보건소 친절공무원 선정 시상

날로 높아지는 국민의 행정서비스 확대요구에 부응하기위하여 매월 보건소 「친절공무원」을 선정·시상하므로써 국민을 위한 봉사행정 구현에 앞장서고자 함.

□ 사업개요

- 선정기간 : '99. 1 ~ '99. 12 (1년간)
- 선정대상 : 보건소 전 직원 (분소포함)
- 선정인원 : 총 12명 (매월 1명)
- 선정방법
 - 매월 각 부서 및 민원인으로부터 대상 공무원을 추천받음
 - 보건소 자체 심사위원회를 개최, 대상자를 공정하게 선정
 - 선정결과를 공표하여 대민친절 분위기가 확산되도록 유도
 - 선정된 공무원은 인사상 가능한 혜택 부여
- 시상내용 : 5만원상당 상품권 수여(마포개발공사발행)

□ 소요예산 ----- 600 천원

- 산출내역 : 50,000원 × 1명 × 12 월 = 600,000원
- 예산조치 : “일반업무추진비”(정원가산일반업무추진비) 사용

□ 사업효과

- 친절한 공무원상 정립으로 대민봉사행정 구현
- 보건소의 대외 이미지 개선효과에 기여

【보건지도분야】

'98. 주요업무 추진실적

(1998.10.31 현재)

□모자보건

구 분	년목 표량	실적(명)	진도(%)
선천성대사 이상검사	3,707	3,651	98.4
취학전아동 조기시력검진	1,665	1,667	100

□국민건강증진사업

구 분	년목표량	실적(명)	진도(%)
공무원건강관리 프로그램	32회/640명	32회/640명	100
국민건강증진법 관련기관 단속	3,162건	3,027건	95.7

□보건교육

구분	년목표량(명)	실적(명)	진도(%)
보건교육	25,900	.총계:39,370명 .지역주민:24,713명(자체강사32회,외부전문가9회,비디오상영 등) .학생:10,948명(자체강사8회,외부전문가7회) .공무원,교직원:1,025명(자체강사2회,외부전문가6명) .예비군:2,684명(홍보전단배부5회)	138.7

□만성전염병관리

구분	년목표량	실적(명)	진도(%)
학생결핵검진	중고등학생: 3,000명	2,974	99
예방접종사업	예방접종:21,880명	-36,492	167
	-B형간염:5,000명	- 6,368	
	-일본뇌염:12,630명	- 6,368	
	-유행성독감:2,150명	-11,092	
	-장티프스:2,100명	- 1,988	

□방문간호

구 분	년목표량	실 적(명)	진 도(%)
노인건강운동 사업	5개 경로당	5개 경로당 /1,464명	100
이동순회진료	48회	41회/893명	86
거동불능자 방문진료	84회	85회	101
어린이집및 이방어린이 건 강검진	2,000명	3,516명	175
자궁암검사 사업	600명	708명	118
관절염자조 관리	40명	38명	95

'99 주요 업무 계획

선천성 대사 이상 검사

선천성대사이상증의 원인을 조기에 발견,치료함으로써 정신지체가 발생을 사전에 예방하여 인구자질향상과 모자보건 발전에 기여 하고자 함.

- 목표:3,707명
- 대상:관내 출생한 모든 신생아
- 기간:년중
- 방법:출생후 48시간~7일 이내 채혈 후 검사
- 검사종목:2종(페닐케톤뇨증,갑상선기능저하증)

취학전 아동 조기시력검진

안기능 발달이 끝나기 전인 취학전 아동에게 안과적 집단검진실시로 시력이상등을 조기발견,치료를 통하여 평생동안 좋은 시력을 유지하고 건강한 사회인으로서 자랄 수 있도록 돕고자 함.

- 목 표: 1,400명
- 대 상:관내 어린이집 만4세~5세 어린이
- 기 간:3월~10월
- 검사방법: 한천석 그림 시력표에 의한 시력검진 실시
- 사후관리: 이상자 병원의뢰 2차검진 실시
- 협조부서: 한국실명예방재단
- 효 과: 조기 사시,약시 발견으로 시력교정

보건교육

국민생활 수준이 향상됨에 따라 국민들의 건강장수와 삶의 질 향상에 대한 욕구가 점증하고 있으므로 적극적인 보건교육과 건강생활의 실천을 통하여 건강수준을 향상 시키기 위함.

기간:년중

운영현황

모자건강교실

-목표: 25회

-대상:지역주민 및 내소 자모

-장소:보건교육실,민원대기실

-내용:임산부 및 영유아관리

-방법:주1회 보건교육 및 비디오상영

학교보건교육

-목표:10회

-대상:관내 초,중,고등학생

-장소:대상 학교 교육실

-내용:금연,성교육,약물오,남용 예방

-방법:외부강사에 의한 초빙교육 시청각 교육자료대여

민방위대원교육10회

-대상:민방위 대원

-장소:민방위교육장

-내용:심폐소생술,금연,음주,에이즈

-방법:시범지도 및 홍보전단 배부

○ 공무원 보건교육

-목표:10회

-대상:공무원 및 교직원

-내용:건강증진 및 성인병예방

-방법:외부강사초빙교육 및 홍보전단 배부

○ 산업장 종사자 교육7회

-대상:관내산업장 종사자

-장소:해당산업장

-내용:금연,절주,만성퇴행성질환,성교육등

-방법:보건교육 자료대여 및 홍보유인물 배부.

□ 효과:스스로 자신의 건강관리를 할 수 있는 능력을 길러 줌

국민건강증진법 관련기관 단속

국민에게 건강에 대한 가치와 책임의식을 함양토록 건강에 대한 바른지식을 보급하고 실천 할 수 있는 여건을 마련코자 관련 건축물과 담배소매업소등에 집중적인 관리를 하여 개인 건강은 물론 타인의 건강을 보호 하므로써 국민의 건강을 증진코자 함.

□ 대 상 : · 공중이용시설515개소

· 담배소매업소1067개소

· 담배자동판매기12개

· 보건교육대상 사업장7개소

기간 : 년중

방법 : 2인1조 편성 점검

점검내용

-공중이용시설: 흡연 및 금연구역 구분지정 유무 및 적절성

-담배소매업소: 미성년자에 대한 담배 판매행위

-담배자판기 : 담배자동판매기 설치장소에 대한 적절성

불법 및 과대 광고물 부착 여부.

-보건교육대상 사업장: 보건교육 실시 여부

효과

-흡연이 건강에 미치는 해를 고취시켜 관련 질병발생 억제

-간접 흡연으로 인한 건강문제 발생 요인차단으로 타인의 건강권 보장

이동순회진료

상대적으로 의료혜택의 기회가 적은 관내 65세이상 노인 및 사회복지시설 수용자를 대상으로 방문 이동순회진료를 실시하여 질병 조기발견,조기치료로 대상자들의건강 유지,증진에 기여 하고자 함.

목표:40회

기간:년중

대상:경로당과 사회복지시설등 20개

방법:진료반 구성(의사1,약사1,간호사2,차량1대)으로 해당 경로당 및 복지 시설 순회진료 실시하여 필요시 보건소 및 2,3차기관 연계실시.

내용:진료,투약,상담,보건교육실시

효과:질병 조기발견으로 중증예방

거동불능자 방문진료

만성 질환 의료비 문제로 병원 입원이 불가능한 관내 거동 불능자를 대상으로 보건소 의료반 편성하여 대상자를 방문,진료와 상담으로 건강 회복에 도움을 주고자 함.

- 목표:80회
- 기간:년중
- 대상:거동불능자 43명(신환은 추가 실시)
- 횟수:주2회이상
- 방법:진료반편성(의사,간호사)으로, 대상자 개개인 방문하여 진료,투약,상담,보건교육(필요시 2,3차기관 연계)실시
- 효과:체계적인 질병관리로 합병증예방,정상 사회생활 복귀에 도움을 줌.

관절염 자조관리

관내 관절염환자에게 운동프로그램,영양섭취,약복용 및 통증관리에 대한 지식과 기술을 교육시켜 대상자들이 관절염으로 인한 불편감을 완화시키고 신체 장애를 줄여 건강하게 살아가도록 돕고자 함.

- 기간: 상,하반기(4~6월,9월~11월)6주씩
- 대상: 관내 관절염 환자 상,하반기 40명이상
- 장소: 보건소 보건교육실(4층)
- 방법: 강의 및 보건교육 실시
- 내용: 약물요법,운동요법,식이요법
- 사업효과:관절염 환자들이 질병을 가지고도 정상적인 생활을 영위 할 수 있음.

유행성독감 예방접종

겨울철과 환절기에 많이 발생하는 유행성 독감의 예방 접종을 실시하여 면역력 획득으로 주민 건강을 보호 하고자 함.

- 기간: 9월~12월
- 목표: 15,500명(유료:15,000명,무료:500명)
- 대상:-유료:3세 이상 전주민
-무료:생활보호 대상자
복지시설 수용중인 만성 질환자

일본뇌염 예방접종

일본뇌염은 감염되면 회복되어도 언어장애등 후유증이 심한 질병으로 서 다 발생 아동에게 적기에 안전하게 예방접종을 실시하여 주민 건강을 보호 하고자 함.

- 기간:4월1일 ~ 6월30일
- 목표:12,000명(유료:11,000명, 무료:1,000명)
- 대상:만3~15세 아동
 - 유료:대상자중 희망자 전원
 - 무료:의료보호아동 및 장애아동,취약지역아동

학생 결핵검진

결핵 감염 취약계층인 중, 고등학생에게 결핵검진을 실시, 환자를 조기 발견, 조기치료하여 학생들의 건강을 보호 하고자 함.

- 검진내용: 흉부엑스선 검진, 가래검사(유소견자)
- 대상: 중, 고등학교 2,3학년생 2,000명
- 기간: 10월 ~ 12월
- 방법: 이동검진 차량에 의한 학교 출장 검진
- 사후관리: 발견된 환자는 전원 보건소 등록 무료치료

특 수 사 업

체력단련프로그램

주민 및 공무원들이 가지고 있는 건강에 대한 문제점을 파악하여 수요에 맞는 건강증진 프로그램을 개발하고 잘못된 행위와 습관을 교정 하므로써 스스로 건강생활을 실천 할 수 있는 여건을 조성 건강을 유지, 증진 시키고자 함.

추진배경

-건강관련 설문지 조사 실시('97.4.29)

우리구 직원들이 원하는 건강증진 3대 항목

-운동요법

-스트레스관리

-체중조절

추진계획

-기간:'99.3월~6월(12주 소요, 주3회 실시)

-인원:주민 및 공무원25명

-장소:구청 체력 단련실

-방법:운동 처방사에 의한 운동

효과

-체력이 향상되어 일상의 일을 능률적으로 할 수있게 됨.

-몸에 좋은 콜레스테롤을 증가되고 해로운 콜레스테롤은 감소 됨.

노인건강 운동

평균수명의 연장과 더불어 노인 인구가 급증함에 따라 근골격계질환 및 순환기계 질환 예방에 탁월한 효과가 있는 노인건강운동을 실시하여 노인들이 건강하게 살 수 있도록 돕고자 함.

기간: 상, 하반기

대상: 4개경로당(80명이상)

장소: 해당 경로당

내용: 무릎관절운동등 11종목

방법

-보건 간호사 2인1조로 2팀으로 구성하여 담당 경로당에 출 장 보건교 육후 지속적인 시범교육 실시하여 노인 스스로 매일 실시 할 수 있 도록 함.

평가

-설문지작성 및 관절각도기 이용한 운동 전,후 관절의 유연성 측정

사업효과

-노인들의 만성 퇴행성 근골격계 및 순환기계 질환 예방.

어린이집 및 놀이방어린이 건강 및 구강검진

관내어린이집 어린이 및 놀이방 어린이를 대상으로 영,유아기의 성장발달점검과 건강진단 실시로 질병을 조기에 발견,치료함과 동시에 건강의 위험요인을 사전에 제거하여 정상적으로 자랄 수 있도록 돕고자 함.

대상:관내 어린이집 및 놀이방 어린이 114개원/4,789명

목표:2,000명

기간:상,하반기(4 ~6월, 9월~11월)

장소:구립어린이집 및 보건소 4층 보건교육실

방법:출장(구립어린이집) 및 내소검진(사립 및 놀이방 어린이) 실시

내용:일반사항check,구강검진,보건교육 실시

사후관리:이상자아동 부모에게 안내문 발송하여 보건소및 2,3차기관연계 실시

효과: 질병 조기발견 조기치료로 정상발육에 도움.

자궁암검사사업

여성 사망 원인의 수위를 차지하고 있는 자궁경부암 무료검진을 실시하여 질병조기 발견,치료로 주민건강 증진에 기여

- 대상:관내 30~64세여성
- 목표: 1,000명
- 기간:년중
- 방법:주1회 보건소에 상주하는 가족계획협회 이동검진 차량에 의해서 내소주민 무료쿠폰 발급으로 즉석 검진 실시.
- 내용:자궁경부세포검사
- 사후관리:검사자 전원에게 결과지 발송후 이상자는 2차검진 치료토록 권유
- 효과:질병 조기발견,치료로 중증예방

(의 약 분 야)

'98 주요업무추진실적

(98.10.31.현재)

□ 환자진료실적

(단위 : 명)

계		내과진료		치과진료	
실인원	연인원	실인원	연인원	실인원	연인원
43,881	360,078	40,404	355,711	3,477	4,367

□ 한방무료진료권 발급 : 933명

□ 임상병리실 검사실적

(단위 : 건)

계	장내세균	AIDS 검사	수질검사	병리학적 검 사	간염검사	생화학 검 사	성병 검사	결핵도발 검 사
92,671	8,252	6,330	221명	14,362	16,247	37,607	7,925	1,727

□ 방사선실 검진실적

(단위 : 건)

계	간접촬영	직접촬영	안저정밀검사
18,109	16,333	1,055	721

□ 물리치료실적 : 9,731건

□ 건강진단실적

(단위 : 건)

계	공무원,직장, 성인병건강검진	구강검진	간염접종	무료검진	2차검진
6,823	2,197	2,126	1,153	509	838

□ 의약과 민원처리

(단위 : 건)

계	의료관련업소 개설,변경신고	의료관련업소휴.폐 업 및제개업신고	약업소개설. 변경신고	약업소휴.폐 업신고	진단용방사 선장치신고
285	77	39	90	48	31

□ 의.약업소 지도점검 및 행정처분 내역

○ 지도점검실적

(단위: 개소)

계			의료관련업소			약업소		
목표	실적	진도	목표	실적	진도	목표	실적	진도
1,343	934	69%	860	543	63%	483	391	81%

○ 행정처분내역

(단위 : 건)

의료업소				약업소			진단용방사선 발생장치 시정명령
고발	영업정지	경고	시정명령	고발	업무정지	과징금	
4	1	1	5	4	5	4	8

(의약분야)

'99 주요 업무 계획

의료기관 지도점검

의료기관에 대한 지도점검을 강화하여 국민보건의 질적향상을 도모하고, 관내 각 직능단체의 자율적인 지도로 불법의료행위를 근절코자 함

□ 현 황

계	병원	한방병원	의원	치과 의원	한의원	안 마 시 술 소	치 과 기 공 소	안 경 의 소	부 속 의 원	지 출 물 치 리 업 소	구 급 차
434	4	2	175	102	55	6	17	57	3	1	12

□ 점검계획

(보건소)

- 취약의료기관 점검 : 연2회(상.하반기)
- 안마시술소 : 연4회 점검
- 의료관련단체 자율지도점검 실시 상황 확인 점검
- 문제의료기관 직말시 관련법규에 의한 조치

(직능단체)

- 의료관련단체 년2회 자율지도 : 의사회, 한의사회, 치과의사회, 안경사회

- 점검방법 : 전의료기관에 대하여 상,하반기 현장방문 점검표에 의한 점검
 - 보건소 : 표본점검(40개업소 : 상반기 20개소, 하반기 20개소)
 - 의료관련단체 : 의사회등 4개단체 연2회 실시

약업소 지도점검

- 추진방향
 - 의약품 등의 유통체계확립 및 판매질서 유지
 - 마약류 및 약물 오남용 방지를 위한 판매 관리강화
 - 한약제 품질관리 규정 준수
 - 약국개설자 및 의약품등 판매업소 관리
 - 의료용구판매업 유통기반 확립 및 준수사항
- 추진계획
 - 약국, 의료용구,의료용구수입자,의약품등 판매업소 지도점검
 - 마약 및 향정약품 지도.점검 : 병의원, 약국, 의약품도매상
 - 한약제 규격품 준수 여부 지도.점검 : 한의원, 약국
- 추진방법
 - 보건소 의약과 자체에서 년중 실시하므로 보다 세부적이고 자율적인 지도.점검이 될 수 있음
- 의.약업소 현황

계	약 국	의약품도매업소	마약.향정취급 병.의원	한약제 규격품 취급 한의원
482	232	14	179	57

- 의.약업소 지도점검 내용
 - 약사면허 대여행위
 - 무자격자 의약품판매 및 무허가 의약품 진열 및 판매행위

- 마약류 및 독극약 관리 및 판매 적정여부(마약류 및 독극약의 유효기간 경과 및 판매대장기제 등)
- 오남용 의약품 과다 판매 제한 준수사항
- 약국 관리상의 준수사항
- 한약제 규격품사용 준수여부 및 한약조제관련 위법 부당행위
- 약업소 허가.등록사항 무단 변경여부
- 무단휴.폐업 여부
- 의료용구판매업 약사법 준수사항 여부

진단용방사선 발생장치의 지도점검

목 적

진단용방사선 발생장치를 설치·운영하는 의료기관에서 진단용 방사선 발생장치를 안전하게 관리함으로써 환자 및 방사선관계 종사자에 대한 방사선으로부터의 장해를 방지하고 질병진단에 최선을 기하여 국민건강 증진에 기여하고자 함

추진방향

진단용방사선 발생장치의 안전관리에 관한 규칙과 관련 발생장치를 설치, 사용코자 하는 의료기관의 업무이행 준수사항에 대한 지도점검

진단용방사선 발생장치 설치 및 방사선 관계 종사자 현황

발생장치 설치 의료기관	병 의 원					치 과 의 원		방사선 관계 종사자
	C T	콜로이드 장 치	유방촬영 장 치	발 생 기 및 상치	M R I	파노라마 및 세파로	구 내 촬 영 용	
개 소	3	3	7	87	1	15	101	189

특수사업

한방무료진료

'99년도 한방무료진료는 '98년도와 같이 65세이상 노인들에게 매월 1회씩 100매 한도내에서 무료진료권을 발부하여 거주지 인근 한의원에서 진료받을수 있도록 함으로서 거동 불편한 노인들의 편의를 도모하고 효율적인 치료효과를 거둘수 있도록 함

- 시행기간 : '99.1월 ~ '99.12.31(1년간)
 - 대 상 : 마포구민 65세이상 생활보호대상자 및 저소득층 노인
 - 장 소 : 마포구한의사회에서 지정하는 한방병의원 43개소
 - 진료내용 : 침, 뜸,상담(의료보험이 적용이 되는 진료한도)
 - 예 산 : 비예산(마포구한의사회 결의에 의한 무료진료)
 - 추진방법 : 마포구한의사회에서 발급하는 한방무료진료권을 매월 100매 한도내에서 전월 26일부터 신청 순서대로 보건소에서 발급하고 신청자 주소와 가까운 한의원을 지정하여주면 무료진료권 가지고 1달동안 지정한의원에서 무료로 진료를 받을수 있음
- ※ 추후 마포구한의사회 결정에 따라 변동가능

치면열구전색 진료

치아우식증(충치)예방을위한 치면열구전색 진료는비보험대상으로, 진료비가 고가이나 보건소를 통한 저가의 진료비로 예방진료를 활성화하여 어린이의 구강보건에 기여하고자 함

사업개요

- 장 소 : 마포구보건소 2층 치과 진료실
- 진료내용 : 치아 우식증(충치) 예방진료
- 진료수가 : 1회 진료비 3,300원

진료대상 초등학교 및 유아원,어린이집 대상으로 상반기중 홍보

기대효과

- 어린이 충치예방으로 구민 구강보건증진
- 비보험 진료를 저가로 실시하여 저소득자녀들에게 충치예방효과

저소득주민 전임약국제 운영

관내 약국에서 실업자가정의 무료투약으로 인해 질병 발생을 경감시키고 의료비절감 및 무료상담을 통하여 주민의 정신적,육체적 건강증진을 도모하여 서로돕고 더불어 함께 살아가는 사회를 구현하고자함

사업개요

실업자가정과 약국을 연계시켜 지속적인 건강상담 및 무료투약

중점추진사항

○ 실업자가정(동사무소 추천으로 각동별 선정)

※ 추후 약사회계획에 의거 가구수 선정

○ 예산 : 비예산

'99년도추진내용

○ 마포구 약사회에서 이웃돕기 사업으로 실시

○ 사업비 : 비확정(약사회에서 결정후 시행)

○ 조제 및 투약은 마포구 관내 전약국에서 실시

기대효과

○ 지속적인 건강상담으로 발생가능한 질병에 신속한 대처 및 이로 인한 저소득 주민의 의료비 절감(실업자가장 가정)

'99보건예방 검진사업 추진

생활수준의 향상으로 개인건강의 관심도가 높아짐에 따라 복지 차원에서 건강진단을 실시, 질병의 사전예방과 질병의 조기발견및 조기치료로 국민건강 증진토록하여 의료복지 사회를 실현키 위한

장소 : 건강진단실(보건소1층)

건강검진 사업종류

○ 성인병 건강 검진(의료보험 피보험자의 피부양자중 40세이상)

○ 직장피보험자 건강검진

○ 간염예방사업등

건강검진 항목 : 기본진료25항목

□ 보건예방 사업으로 인한 기대효과

- 구민의 건강수준 향상과 질병의 조기발견 및 조기치료
- 검진자의 부담금 없이 의료보험관리공단 및 조합에서의 지원으로 인한 의료비용 절감.
- 구수입 (검진수수료) 증대 : (남)23,670원,(여)26,470원
 - ※ 검사항목에 따라 수수료 가감