

# 미집행 도시계획시설 단계별 집행계획 수립 보고 및 의견청취의 건

의안번호	18-106
------	--------

제출년월일 : 2018. 11. .

제 출 자 : 서울특별시 마포구청장

## 1. 건명

- 미집행 도시계획시설 단계별 집행계획 수립 보고 및 의견청취의 건

## 2. 제안 이유

- 「국토의 계획 및 이용에 관한 법률」에 의거 시설 결정일로부터 10년 이상 장기 미집행시설 및 단계별 집행계획이 없는 장기 미집행시설에 대해 자동실효(2020.7.1부터)와 집행가능성이 없는 시설 해제 추진 및 존치시설에 대하여 자동실효를 대비하고자 단계별 집행계획을 수립·추진하고 이에 대한 구의회 의견을 듣고자 하는 사항임
- 근거 : 국토의 계획 및 이용에 관한 법률 제 48조  
국토의 계획 및 이용에 관한 법률 시행령 제 42조

## 3. 미집행 도시계획시설 현황

- 대상시설 현황 : 총 17건(구 설치의무시설, 2018. 10월기준)

구분	합계	장기미집행		
		소계	도로	공원
건수	17	17	13	4
면적(㎡)	271,787	271,787	113,911	157,876
사업비(억원)	2,050	2,050	590	1,460
보상비(억원)	1,938	1,938	548	1,390

- 사업부서의 해당시설 해제에 관한 의견

구분	합계	존치 시설			해제 시설	
		소계	도로 (장기)	공원 (장기)	소계	도로 (장기)
건수	17	14	10	4	3	3
면적(㎡)	271,787	261,787	103,911	157,876	10,000	10,000
사업비(억원)	2,050	2,050	590	1,460	-	-
보상비(억원)	1,938	1,938	548	1,390	-	-

- 도로(토목과) : 도로의 연계성 및 이용편의를 고려하여 사업효과가 없는 3건의 도시계획시설에 대해 폐지검토

■ 마포구 미집행시설 현황자료

○총괄표

시설별	사업개요			시행기간									비고
	건수	면적(㎡)	사업비(백만원)	1단계(1~3년차)			2-1단계(4~5년차)			2-2단계(6년차 이후)			
				건수	면적(㎡)	사업비(백만원)	건수	면적(㎡)	사업비(백만원)	건수	면적(㎡)	사업비(백만원)	
도로(존치)	10개소	103,991	58,960	8개소	21,250	21,213	1개소	16,778	32,828	1개소	65,883	4,919	
공원(존치)	4개소	157,876	145,964	4개소	157,876	145,964							
소계(존치)	14개소	261,787	204,924	12개소	179,126	167,177	1개소	16,778	32,828	1개소	65,883	4,919	
도로(해제)	3개소	10,000	-	3개소	10,000	-							
계	17개소	271,787	204,924										

○ 단계별집행계획 조서(존치시설)

- 공원녹지과 (공원 시설)

시설명	위치(사업명)	우선순위	사업기간	사업개요			총사업비	계획기간 중 사업비 [단위:백만원]							실효시기	해제의견				
				폭원(m)	연장(m)	면적(㎡)		총계	국비	지방비			비재정적				1단계 1~3년차	2단계 4~5년차	3단계 6년차 이후	
										계	시비	구비	민간투자	공공기여						
공원	셋터근린공원	1	'18~'20			31,100	26,191	26,191			26,191		26,191			○			2020.07.	존치
공원	노고산근린공원	2	'18~'20			52,936	97,519	97,519			97,519		97,519			○			2020.07.	존치
공원	와우근린공원	3	'18~'20			73,590	21,754	21,754			21,754		21,754			○			2020.07.	존치
공원	양지어린이공원	4	'18~'20			250	500	500			500		500			○			2020.07.	존치

- 토목과 (도로 시설)

시설명	위치 (사업명)	우선 순위	사업 기간	사업개요			총 사업비	계획기간 중 사업비 [단위:백만원]									실효 시기	해제 의견	
				폭원 (m)	연장 (m)	면적 (㎡)		총계	국비	지방비			비재정적		1단계 1~3 년차	2단계 4~5 년차			3단계 6년차 이후
										계	시비	구비	민간 투자	공공 기여					
도로	대흥동 261-3 ~ 338-5	1	'19 ~'20	10	309	2,379	3,683	3,638	-	3,638	-	3,638			○			2020	존치
도로	망원동 57-33 ~ 57-207	2	'20~ '21	6	530	3,212	8,961	8,961		8,961		8,961			○			2020	존치
도로	망원동 211-43~453-1	3	'18~ '20	10	780	7,637	1,500	1,500		1,500		1,500			○			2020	존치
도로	염리동 38-25~염리동 81-77	4	'20~ '21	6	181	1,950	319	319		319		319			○			2020	존치
도로	염리동 81-96~81-8	5	'20~ '21	4	101	442	588	588		588		588			○			2020	존치
도로	염리동 154-31~73-4	6	'18~ '21	8	333	2,453	529	529		529		529			○			2020	존치
도로	염리동 148-9~128-19	7	'18~ '21	10	250	2,839	1,522	1,522		1,522		1,522			○			2020	존치
도로	성산동 150-12 주변	8	'20~ '21	10	40	338	4,111	4,111		4,111		4,111			○			2020	존치
도로	상수동 318~서교동 365	9	'21~ '23	15~35	700	16,778	32,828	32,828		32,828		32,828				○		2020	존치
도로	동교동193-1~망원동453-7 (동교로 가각)	10	'23~ '25	22	2,995	65,883	4,919	4,919		13,791		13,791					○	2020	존치

○미집행시설 우선해제시설 조서

시설명	위치 (사업명)	우선 순위	사업개요			총 사업비	계획기간 중 사업비 [단위:백만원]									실효 시기	해제 의견		
			폭원 (m)	연장 (m)	면적 (㎡)		총계	국비	지방비			비재정적		1단계 1~3 년차	2단계 4~5 년차			3단계 6년차 이후	
									계	시비	구비	민간 투자	공공 기여						
도로	성산동 349~340-1	11	25	350	8,350										○			2020	폐지
도로	용강동 112-6~120-1	12	6	62	421										○			2020	폐지
도로	망원동 401-4~34	13	6	188	1,229										○			2020	폐지

미집행 도시계획시설(공원) 관리카드

관리번호 1

시설	종류(세분)	근린공원	위치	성산동 산37-1번지 외 23필지
	시설명	셋터근린공원	시행자(예정)	마포구
토지이용규제현황 (국토계획법&다른법령)		<input type="radio"/> 제1종일반주거지역, 공원, 비오름1등급, 산지관리법 등		결정(변경)일 <input type="radio"/> 최초 : 1977. 7. 9 (건설부고시-138) <input type="radio"/> 주요 변경 <input type="radio"/> 최종 : 1993. 8. 18 (서울시고시-249)

시설의 규모	구분	합계	집행	미집행	소요사업비 (단위:백만원)	계		26,191
	면적(㎡)	31,100	1,607	29,493		보상비	토지	23,191
	폭원(m)						지장물	
	연장(m)						공사비	3,000

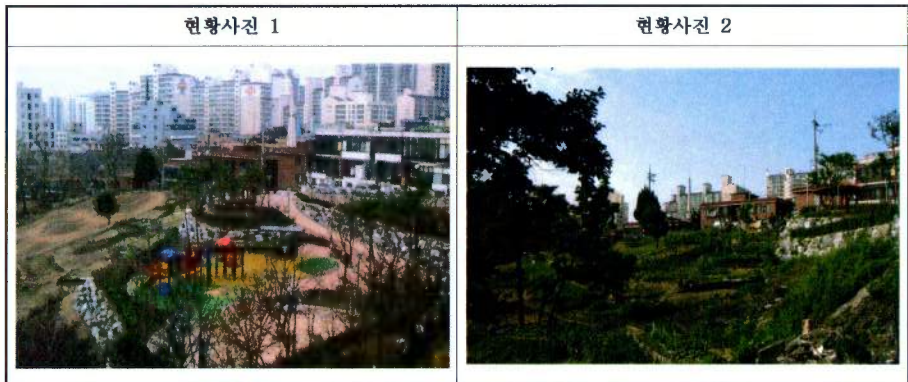
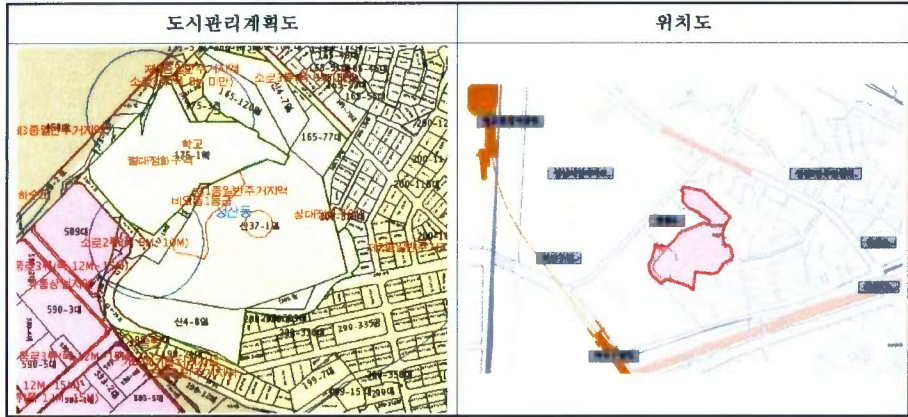

주요 토지 현황	이용 현황	<input type="radio"/> 미보상 토지는 개인 소유토지로서 임야이며, 산책로, 운동시설 등에 사용되고 있으며 주민들이 산책시 이용 <input type="radio"/> 성산동 165-77번지(대지, 1,607㎡)에 대해 장기미집행 도시계획시설(공원) 매수청구 신청(03.9.28일)으로 2007년~2008년 일부 보상 및 공원조성(1,607㎡)된 상태																																										
	소유	<input type="radio"/> 소유자별 현황 <table border="1"> <thead> <tr> <th>구분</th> <th>합계</th> <th>국유지</th> <th>공유지</th> <th>사유지</th> <th colspan="3">비고</th> </tr> </thead> <tbody> <tr> <td>필지수</td> <td>24</td> <td>1</td> <td>11</td> <td>12</td> <td colspan="3"></td> </tr> <tr> <td>면적(㎡)</td> <td>31,100</td> <td>206</td> <td>3,838</td> <td>27,056</td> <td colspan="3"></td> </tr> <tr> <td>구성비(%)</td> <td>100.0</td> <td>0.7</td> <td>12.3</td> <td>87</td> <td colspan="3"></td> </tr> </tbody> </table>								구분	합계	국유지	공유지	사유지	비고			필지수	24	1	11	12				면적(㎡)	31,100	206	3,838	27,056				구성비(%)	100.0	0.7	12.3	87						
	구분	합계	국유지	공유지	사유지	비고																																						
필지수	24	1	11	12																																								
면적(㎡)	31,100	206	3,838	27,056																																								
구성비(%)	100.0	0.7	12.3	87																																								
지목	<input type="radio"/> 지목별 현황 <table border="1"> <thead> <tr> <th>구분</th> <th>합계</th> <th>대지</th> <th>도로</th> <th>임야</th> <th>전</th> <th>담</th> <th>기타</th> <th>비고</th> </tr> </thead> <tbody> <tr> <td>필지수</td> <td>24</td> <td>1</td> <td>6</td> <td>8</td> <td>7</td> <td></td> <td>2</td> <td></td> </tr> <tr> <td>면적(㎡)</td> <td>31,100</td> <td>1,607</td> <td>1,424</td> <td>26,263</td> <td>1,503</td> <td></td> <td>303</td> <td></td> </tr> <tr> <td>구성비(%)</td> <td>100.0</td> <td>5.2</td> <td>4.6</td> <td>84.4</td> <td>4.8</td> <td></td> <td>1</td> <td></td> </tr> </tbody> </table>								구분	합계	대지	도로	임야	전	담	기타	비고	필지수	24	1	6	8	7		2		면적(㎡)	31,100	1,607	1,424	26,263	1,503		303		구성비(%)	100.0	5.2	4.6	84.4	4.8		1	
구분	합계	대지	도로	임야	전	담	기타	비고																																				
필지수	24	1	6	8	7		2																																					
면적(㎡)	31,100	1,607	1,424	26,263	1,503		303																																					
구성비(%)	100.0	5.2	4.6	84.4	4.8		1																																					

주요 지장물 현황	<input type="radio"/> 지장물 현황 <table border="1"> <thead> <tr> <th>구분</th> <th>건축물</th> <th>담장/웬스</th> <th>옹벽</th> <th>비고</th> </tr> </thead> <tbody> <tr> <td>개소</td> <td>-</td> <td>-</td> <td>-</td> <td>-</td> </tr> <tr> <td>면적(㎡)/연장(m)</td> <td>-</td> <td>-</td> <td>-</td> <td>-</td> </tr> </tbody> </table>					구분	건축물	담장/웬스	옹벽	비고	개소	-	-	-	-	면적(㎡)/연장(m)	-	-	-	-
	구분	건축물	담장/웬스	옹벽	비고															
개소	-	-	-	-																
면적(㎡)/연장(m)	-	-	-	-																
단계별 집행계획	<input type="radio"/> 재정적 집행가능시설 <input type="radio"/> 집행 단계 : 1단계																			

관리 방향	검토 결과	<input type="radio"/> 존치
	관리 방안	<input type="radio"/> 미집행 사유 : 재정여건으로사업 미추진 <input type="radio"/> 향후계획 : 2019 ~ 2020년 사업비 확보 후 사업추진

미집행 도시계획시설(공원) 관리카드

관리번호	2
------	---

시설	종류(세분)	근린공원	위치	대흥동 산1-30번지 외 18필지
	시설명	노고산근린공원	시행자(예정)	마포구
토지이용규제현황 (국토계획법&다른법령)		○ 제1종일반주거지역, 공원, 비오름1등급, 수도공급시설, 산지관리법 등 결정(변경)일 ○ 최초 : 1940. 3. 12 (종독부고시-208) ○ 주요 변경 ○ 최종 : 2003. 12. 20 (서울시고시-412)		

시설의 규모	구분	합계	집행	미집행	소요사업비 (단위:백만원)	계	97,519	
	면적(m <sup>2</sup> )	52,936		52,936		보상비	토지	95,019
	폭원(m)						지장물	
	연장(m)						공사비	2,500

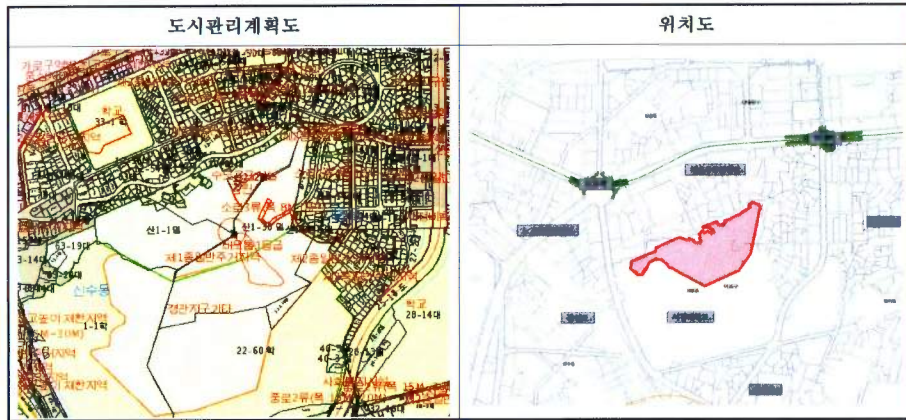

주요 토지 현황	이용 현황	○ 미보상 토지는 대부분 서강대학교 소유토지로서 임야이며, 지하에는 배수지가 설치되어 있고 산책로가 개설되어 있어 주민들이 산책시 이용							
	소유	○ 소유자별 현황							
		구분	합계	국유지	공유지	사유지	비고		
필지수		19	4	2	13				
면적(m <sup>2</sup> )	52,936	3,096	112.4	49,727.6					
구성비(%)	100	5.8	0.2	94					
지목	○ 지목별 현황								
	구분	합계	대지	도로	임야	전	답	기타	비고
	필지수	19	5		10			4	
면적(m <sup>2</sup> )	52,936	4,260		46,731			1,945		
구성비(%)	100	8		88			4		
주요 지장물 현황	○ 지장물 현황								
	구분	건축물	담장/웬스	옹벽	비고				
	개 소	-	-	-					
면적(m <sup>2</sup> )/연장(m)	-	-	-						
단계별 집행계획	○ 재정적 집행가능시설								
	○ 집행 단계 : 1단계								

관리 방향	검토 결과	○ 존치							
	관리 방안	○ 미집행 사유 : 재정여건으로 사업 미추진 ○ 향후계획 : 2019 ~ 2020년 사업비 확보 후 사업추진							