

業 務 報 告

(제67회 정기회)

1999. 11

보 건 소

일 반 현 황

□ 조 직 ----- 3 과 8 개 팀

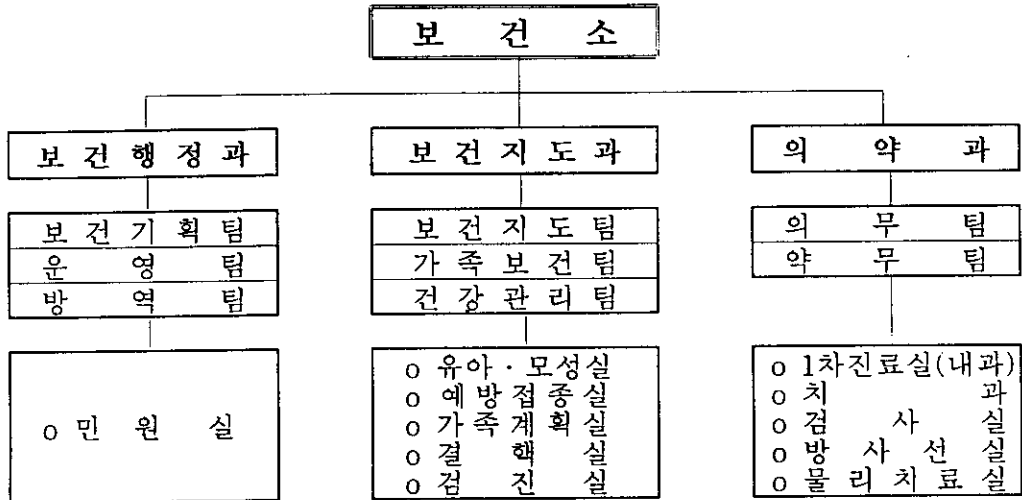

아현진료소
1차진료실, 약국, 임상병리실, 예방접종실, 방사선실, 민원실

□ 인 력 ----- 79명

○ 총 괄

구 분	계	행정직	기 술 직							기능직	전문직 의 사	고용직
			의무직	약무직	간호직	보 건	X-선	병 리	물 리			
정 원	76	7	2	4	25	8	3	4	1	10	6	6
현 원	79	11	2	4	23	7	3	4	1	13	5	6
과부족	+3	+4	0	0	-2	-1	0	0	0	+3	-1	0

아현진료소
12명(의사1,간호사2,약사1,임상병리사1,방사선사1,행정요원6)

1999년 주요업무추진실적

[보건행정과]

1. 민원실 운영의 활성화 추진

민원처리 현황

구 분	계	본 소	아현진료소	비 고
계	117,127	83,414	33,713	전년도대비 총 민원건수 26.3%증가
1일평균	548	390	158	(본소 : 25.7%, 아현진료소 : 27.6%)

쾌적한 민원실 분위기 조성

- 화분 및 민원인용 도서비치 : 벤자민외 20종 구입 및 리빙센스등 도서비치

민원인 편의를 위한 서비스 제공

- 건강진단결과서 및 건강진단서 우편발송 : 59건
- 셔틀버스 정기운행 : 영유아 진료를 위해 주3회 실시
(보건소-아현진료소)

- 민원안내도우미제 실시(민원실 직원 및 공공근로자 활용)

보건소 세외수입 증대 (단위:천원)

목 표 액	징 수 액	징수율(%)	징수전망	비 고
455,072	599,261	131.6%	644,037 (141.5%)	보건소 이용주민의 지속적인 증가로 전년도 동절기 대비 징수액 7%증가

2. 아현진료소 운영의 내실화

지속적인 홍보로 이용률 제고

- 아현진료소 안내 홍보물 배포 : 3회 5,400매
- “내고장 마포소식”지에 홍보 2회
- 생활정보지 “한겨레리빙”지 홍보 1회
- 광고전광판 홍보 2회

시설물 유지관리로 침수 및 안전사고 사전예방

- 서울시 보건환경연구원에 공기오염도 측정의뢰 :결과 양호
- 지하2층 기계실에 집수정 수위계 설치 : 수위 수시확인 가능
- 집수정내 수중모터펌프 체인블럭 설치 : 수시점검 청소
- 지하4층 전기조작판넬을 지하2층으로 이설 : 조작 용이
- 사다리안전망 설치 : 안전사고 사전예방
- 닥트시설 개수 : 닥트60개를 120개로 증설하여 분소의 냉방 효율성 제고

3. 방역사업

방역소독 실적

('99.10.31 현재)

구분	사업명	목표	실적	진도(%)	비고
분무소독	살균소독	1,450,000m ²	1,206,000m ²	83.2%	
	살충소독	1,650,000m ²	1,867,200m ²	113.7%	
	극미량소독	16회	16회	100%	
	유수지소독	250,000m ²	266,500m ²	106.6%	
연막소독	연막살충소독	15회	33회	220%	

각동 자율방역반 방역소독약품 및 유류지원 현황

- 방역약품 지원내역
 - 분무용 살균제 : 214 ℓ, 분무용 살충제 : 264 ℓ, 연막용 살충제 : 593 ℓ
- 유류 지원내역
 - 등유 : 32,565 ℓ, 휘발유 : 4,101 ℓ
- 방역소독 실적
 - 살균분무소독 : 408,000m²
 - 살충분무소독 : 977,800m²
 - 연막소독 : 222회

4. 열병환자 신고센터 및 검사전달체계 운영

개요

- 관내 병·의원과 보건소와의 검사전달체계 확립으로 전염병환자의 정확한 진단과 신속한 역학조사를 실시하여 전염병 확산방지에 필요한 조치를 하는데 있음.

기간 : '99. 4. 1 ~ 10. 31까지

추진실적

- 임상병리 검사실 운영 병·의원 30개소 담당자 교육실시 : '99.3.30
- 검사의뢰 기관 : 합정동 385-15 이내과 외 6개 병·의원
- 검사의뢰 실적

구 분	계	장내세균검사	말라리아	Triple Ab	HIV	이질균	볼거리	기타
검사건수	179	140	23	8	1	1	3	3
양 성	10	-	10	-	-	-	-	-
음 성	169	140	13	8	1	1	3	3

- 조치내역 : 말라리아 환자 10명에 대하여 국립보건원으로부터 약품을 수령하여 치료

5. 에이즈 예방홍보 및 감염자 관리

에이즈 감염자 현황 : 15명

감염자 상담 및 면역검사 : 상담횟수-56회, 면역검사-26회

농산물상품권 지원 : 43매(2,150천원)-'99년말까지

에이즈 예방 · 홍보교육 : 14회(7,053명)

2000년 주요업무추진계획

1. 보건소전산화사업

21세기 건강 패러다임으로 떠오르는 건강증진 및 건강관리사업 등의 보건의료 수요가 점차 증가됨에 따라 체계적인 주민건강관리를 위한 종합정보시스템을 구축, 지역보건센터로의 위상을 정립하고자 함.

사업개요

- 보건소 업무의 종합적인 전산시스템화
- 보건소 업무의 Net-Work를 통한 자동화로 민원처리의 신속·정확성을 기함
- 진료 및 대민서비스의 질적 수준 향상

추진목표

- 1단계 : 전산시스템 구축으로 보건소업무의 네트워크 전산화
- 2단계 : 시스템 확장으로 진료부문과 행정부문의 상호연동
- 3단계 : 양질의 보건정보 확산 및 열린 보건행정 구현

추진방향

- 주민보건 정보의 체계적 관리
- 보건행정업무의 신속·간소화로 보건서비스의 질적 수준 향상

추진일정

- 기본 시스템 계획안 수립
- 직원전산교육 - 엑셀, 엑세스 프로그램
- 데이터 구축
- 보건정보시스템 정상가동
- 용역사 전문요원 상주, 초기가동 지원 및 시스템 유지보수 활동 개시

소요예산 : 54,500천원

2. 모기유충 조사 모니터망 운영

방역소독 방법개선의 일환으로 연막소독을 지양하고 분무소독 등으로 위생해충을 구제하는데 보다 더 효율적인 방역활동을 기하기 위하여 응덩이, 공동주택, 집수정 등에서 서식하는 모기유충을 조사, 보건소로 연락할 수 있는 모니터망을 운영, 즉시 방역기동반이 출동, 조치하여 주민불편 해소 및 전염병에 만전을 기하므로써 주민건강증진은 물론 주민이 참여하는 방역행정 구현

사업개요

- 응덩이, 공동주택이 많이 밀집되어 있는 지역주민중 방역활동에 뜻이 있는 주민으로 모니터 요원 지정·운영
- 모니터 요원 신고시 즉시 방역기동반 출동 조치(방역활동)

추진목표

- 모니터요원 동별 5명씩 위촉(5명×24개동=120명)
- 모니터요원 임무 및 활동범위 교육실시

추진방향

- 모니터요원이 모기유충 발견시 방역기동반 출동 방역활동 실시
- 신고대장 비치, 기록 유지

추진일정

- 모기유충 조사 모니터요원 위촉·교육
- 모기유충 조사 활동

소요예산 : 600천원

3. 주택가 전격살충기 설치 · 운영

1999년도에 망원유수지 주변에 전격살충기를 설치 · 운영하고 주민만족도 설문조사 결과 매우 만족해하고 있으며, 위생해충으로 인한 불편 해소 효과에 따라 주택가 주변에 30대를 시범설치 · 운영 후 주민의 의견을 수렴하여 전지역에 확대설치로 2002년 월드컵 경기전에 무공해방역으로 위생해충을 퇴치하여 쾌적한 환경을 조성하는데 있음.

사업개요

- 연막소독 지양에 따른 방역활동의 일환으로 주택가 주변 전격살충기 설치 · 운영
- 설치장소 현장확인 후 주변여건 상황을 참고하여 설치

추진목표

- 주택가 주변 전격살충기 30대 설치 · 운영

추진방향

- 설치장소 여건상황 조사
- 방역 민원발생지역 중점조사 후 설치 : 기존 보안등에 설치 예산절감

추진일정

- 설치장소 조사 : 1월-3월
- 입찰구매 : 4월 15일까지
- 설치완료 : 4월말
- 전격살충기 운영 : 5월 1일부터

소요예산 : 11,100천원

4. 검사전달체계 확립 및 열병환자 신고센터 운영

1999년도에 처음 실시된 병·의원과 보건소와의 검사전달체계 확립과 열병환자 신고센터를 운영하여 말라리아 환자 10명을 조기발견하여 치료해 줌으로써 전염병 확산방지에 만전을 기하였으며, 2000년도에도 동사업을 확대 실시하여 전염병예방 및 주민의 건강증진에 만전을 기하고자 함.

사업개요

- 열병환자 신고센터 운영(신고자에 대한 검사)
- 병·의원에서 유증상자 또는 의심자에 대한 가검물 채취 후 보건소 검사의회

추진목표

- 관내 병·의원 임상병리 검사실 운영 담당자(임상병리사) 교육실시
- 1년 100건이상 검사실시(장내세균검사, 말라리아, 에이즈 등)

추진방향

- 열병환자 보건소 신고자에 대한 1차 보건소 검사 후 2차 국립보건원 검사의회
- 병·의원에서 의뢰된 가검물을 보건소에서 1차 검사 후 국립보건원 검사의회
- 양성자에 대한 치료 및 조치(1종 전염병환자 후송 조치 등), 역학조사

추진일정

- 관내 병·의원 임상병리 검사실 운영담당자 교육실시
- 4월 1일부터 병·의원으로부터 의뢰된 가검물 검사

5. 에이즈예방 홍보 및 감염자와 환자관리

주민을 에이즈 감염위험으로부터 보호하고 예방하기 위하여 에이즈에 대한 정확한 지식 보급을 위한 홍보를 지속적으로 실시하고, 감염위험 계층에 대한 검진으로 감염자에 의한 전파를 방지하며, 발견된 감염자 및 기존 관리대상자에 대한 정기적인 보건교육 및 상담을 통한 건강관리로 주민건강 보호에 기여

사업개요

- 주민에 대한 예방홍보활동 실시(민방위교육대상자, 중·고등학생)
- 성병검진대상자, 동성연애자 등 감염위험계층에 대한 지속적인 검진 실시로 감염자 조기발견 및 전파예방
- 익명·가명검사 홍보
- 감염자에 대한 역학조사 철저 및 개인비밀 보호
- 감염자에 대한 보건교육·상담 및 전파예방과 면역검사 실시
- 감염자 상담시 농산물 상품권 지원(관리대상자 15명)

추진목표

- 에이즈 민간단체 위탁교육 실시(년 15회)
- 감염자 보건교육 및 건강상담(1회이상/3월)
- 면역검사 실시(1회이상/6월)

추진방향

- 민방위대원 및 중·고등학생을 대상으로 에이즈예방교육 민간단체 위탁교육 실시
- 감염자 보건교육 및 건강상담(면역검사 포함)

추진일정

- 에이즈 교육 : 2000년 3월 - 12월까지
- 감염자 보건교육 및 건강상담 : 매 3월마다 1회이상
- 감염자 면역검사 : 매 6월마다 1회이상

소요예산 : 4,000천원

6. 전염병예방 홍보 사랑방 강좌

개인과 마포구 지역사회에 건강과 관련된 바람직한 지식을 익힐 수 있는 건강증진 프로그램을 직접 주민에게 대면 홍보할 수 있는 사랑방 강좌를 실시함으로써 구정업무에 주민이 함께 참여할 수 있는 기회를 부여하고, 전염병예방 및 건강보호에 만전을 기하여 지역사회 주민의 건강증진에 이바지 하고자 함.

사업개요

- 각동 통장회의시 또는 친목회 모임시 보건소에서 출장 홍보·교육
- 홍보·교육내용은 건강증진을 위한 전염병예방 및 방역시책사업에 관한 내용

추진목표

- 3월부터 12월까지 10개월간 월 1개동(10개동) 홍보교육

추진방향

- 마포구 지역사회 건강증진 홍보·교육 프로그램을 지역주민에게 전달할 수 있도록 동사무소 통장친목회 활성화 지역파악
- 통장친목회 활성화 지역 중점 홍보·교육

추진일정

- 홍보·교육안 작성
- 홍보물 인쇄(상·하반기 2회 인쇄)
- 각동 건강증진 사랑방 강좌 실시

소요예산 : 1,600천원

1999 주요업무 추진실적

[보건지도과]

1. 구민 체력단련 프로그램

- 기 간 : '99. 5~'99. 6(주 3회 월, 수, 금)
- 대 상 : 주민 25명
- 방 법 : 운동처방사가 개개인에 맞는 운동처방에 의한 체력단련
- 실 적 : 24회 600명 (100 %)

2. 구민 건강증진 관련기관 단속

- 대 상 : 1,569개소
- 내 용 : - 금연, 흡연구역지정
- 자판기 적법설치 여부
- 담배소매업소 불법 광고물 부착
- 실 적 : 2,181개소(139 %)

3. 보건교육

- 대 상 : 지역주민, 학생, 어린이집,接客위생업소, 민방위, 공무원 17,820명
- 실 적 : 312회 31,472명 (176 %)

4. 선천성대사이상검사

- 기 간 : 년 중
- 대 상 : 관내 출생한 모든 신생아 3,715명
- 방 법 : 출생후 48시간~7일이내 채혈후 검사
- 실 적 : 3,715명 (100%)

5. 취학전 아동 조기시력검진

- 기 간 : 3월~10월
- 대 상 : 관내 어린이집 만4세~5세 아동 1,190명
- 방 법 : 그림시력표로 1차 검사후 재검자발견, 재검자중 시력 0.5미만 정밀검사 의뢰
- 실 적 : 1,510명 (126%)

6. 임신부, 영유아 기초 건강진단

- 기 간 : 년 중
- 대 상 : 등록관리하는 저소득층 임신부66명, 생후6개월, 18개월
의 영유아 119명
- 방 법 : 혈액 및 뇨 검사, 의사진찰
- 실 적 : 131명 (110%)

7. 노인 건강 고 실

- 기 간 : 상, 하반기 8주
- 방 법 : 운동 및 보건교육 건강상담
- 내 용 : 무릎관절운동 등 11종목
- 목 표 : 4개소 경로당
- 실 적 : 4개 경로당/1,300명(100%)

8. 관절염 나 스스로관리

- 기 간 : 상, 하반기 6주
- 방 법 : 운동 및 토의, 강의
- 내 용 : 운동요법,식이요법,약물요법,통증관리,스트레스관리등
- 목 표 : 2기과정/120명
- 실 적 : 2기과정/154명(100%)

9. 주민 정기 방문관리 및 호출봉사제

- 기 간 : 년 중
- 대 상 : 관내 거동불능자 52명(신환은 계속 추가)
- 방 법 : 주1회~월1회 개별 방문진료,상담,투약,건강측정
- 목 표 : 80회/400명
- 실 적 : 92회/534명(115%)

10. 노약자 순회 건강관리

- 기 간 : 년 중
- 대 상 : 관내경로당, 사회복지시설, 취로사업장등
- 방 법 : 진료반 편성(의사1,간호사1,약사1)주1회이상 순회 방문건
강상담 실시
- 목 표 : 40회/800명
- 실 적 : 48회/955명(120%)

11. 어린이 조기건강관리

- 기 간 : '99. 4월~10월
- 대 상 : 관내 어린이집 및 놀이방 어린이 희망자전원
- 방 법 : 출장 및 내소검진
- 내 용 : 일반신체검진, 구강검진, 시진, 청진, 보건교육등
- 목 표 : 2,500명
- 실 적 : 2,685명(107.4%)

12. 자궁경부암 검사

- 기 간 : 년 중
- 대 상 : 관내30~64세 여성
- 방 법 : 검진차량에 의한 주1회 즉석검진 실시
- 목 표 : 1,000명
- 실 적 : 1,047명(105%)

13. 결핵조기발견으로 학생보건향상

- 기 간 : 6월
- 대 상 : 고등학교 3학년 학생
- 방 법 : 결핵협회 검진차량에 의한 출장 x-ray 검진
- 목 표 : 3,000명
- 실 적 : 3,000명(100%)

14. 일본뇌염으로부터 어린이보호

- 기 간 : 4월 - 6월
- 대 상 : 만3세-15세아동
 - 유료 : 대상자중 희망자 11,000명
 - 무료 : 의료보호대상아동 및 취약지역아동중 2,900명
- 방 법 :
 - 유료 : 내소 접종
 - 무료 : 내소 및 출장 접종
- 실 적 : 15,617명(112%)

15. 독감예방으로 겨울철 주민 건강관리

- 기 간 : 9월 - 10월
- 대 상 : 고등학교 3학년 학생
 - 유료 : 만 3세이상 주민 중 3,000명
 - 무료 : 의료보호대상 중 84명
- 방 법 :
 - 유료 : 내소 접종
 - 무료 : 내소 및 출장접종
- 실 적 : 11,414명(370%)

2000년도 주요업무계획

1. 구민 체력단련 프로그램

체계적이고 과학적인 프로그램을 운영하여 주민의 체력단련과 정서적인 관리를 함양함으로써 자기 건강관리 능력을 향상시켜 스스로 건강권을 확보 하기 위함.

사업개요

- 사업기간 : 5월~6월(주3회 8주소요)
- 내 용 : 체력단련 및 에어로빅 프로그램
- 장 소 : 구청 체력단련실
- 강 사 : 운동처방사 1명, 에어로빅강사 1명

추진목표

- 대 상 : 우리구 주민 25명 총 24회 실시
- 프로그램 종료후 운동 전,후 체력측정 비교평가
- 지역주민의 건강 유지증진

추진방향

- 자가 건강관리 능력 높이기
- 지역주민 건강증진 프로그램 개발

추진일정

- 내고장 마포 및 지역신문에 홍보 후 희망자 선착순 접수
- 사전신체검사 자료 작성하여 개인의 건강사정 파악
- 체력검사(심폐지구력,유연성,근력,근지구력,순발력,민첩성,평형성)
- 운동처방-운동처방사가 개개인에 맞는 운동처방
- 체력단련 및 에어로빅 실시

소요예산 : 400천원

2. 구민건강진단 관련기관 단속

구민에게 건강에 대한 가치와 책임의식을 함양토록 건강에 대한 바른 지식을 보급하고 실천 할 수 있는 여건을 마련코자 관련 건축물과 담배소매업소등에 집중적인 관리를 하여 개인 건강은 물론 타인의 건강을 보호함으로서 구민의 건강을 증진 하고자 함

사업개요

- 사업기간 : 년 중
- 내 용 : - 금연, 흡연구역의 구분지정 운영 및 지도점검
 - 위법장소에 담배 자동판매기 19세미만자에게 담배판매 행위 행정 지도
 - 담배 자동판매기 위반장소에 대한 점검
 - 혼인 전 건강확인 권장
- 대 상 : 공중이용시설, 담배소매업소, 담배자판기

추진목표

- 대 상(1,569개소) : 공중이용시설 501개소, 담배 소매업소 1,058개소
담배자동판매기 10개소
- 혼인 전 건강확인 홍보대상 : 5개예식장 및 4개 병,의원
- 지역주민들의 건강의식 개혁과 건강생활실천 유도

추진방향

- 내고장 마포 및 지역신문에 금연 및 건강증진사업 내용 홍보 수시 실시
- 월별 점검 계획서에 의한 금연 지도점검

추진일정

- 2인1조 편성 점검표에 의한 년중 지도점검 실시
- 매분기 경찰서 합동단속 실시

소요예산 : 없음

3. 보 건 교 육

구민건강수준이 향상됨에 따라 구민들의 건강장수와 삶의 질 향상에 대한 욕구가 점차 증가하고 있으므로 적극적인 보건교육과 건강생활의 실천을 통하여 건강 수준을 향상 시키고자 함.

사업개요

- 사업기간 : 년 중
- 대 상 : 지역주민, 학생, 어린이집, 접객위생업소, 민방위, 공무원
- 내 용 : 성인병예방, 영양교육, 모자건강교실, 청소년약물오남용 예방, 성교육, 금연구강보건교육 등
- 장 소 : 보건소 민원실 및 출장 교육
- 강 사 : 외부 전문강사 초빙 및 보건교육 담당자

추진목표

- 대 상 : 우리구 주민 41,000명
- 대상별 보건교육 실시
- 올바른 건강의식 고취와 건강생활실천 향상

추진방향

- 내고장 마포 및 지역신문에 보건교육 일정표 홍보
- 건강수준 향상과 건강위험요인 감소

추진일정

- 보건소 민원실에 보건교육 비디오 년중 상영
- 주1회 경로당 순회 이동진료시 보건교육 실시
- 주1회 모자건강교실 운영
- 관내 어린이집 순회 건강검진시 보건교육 실시
- 관내 학교 요청시 전문강사 초빙 교육

소요예산 : 1,180천원

4. 취학전 아동 조기 시력검진

안기능 발달이 끝나기 전인 취학전 아동에게 안과적 집단실시로 시력 이상등을 조기발견, 치료하여 어린이의 신체적 정신적 사회적 발달을 도모하기 위함.

사업개요

- 대 상 : 관내어린이집 및 유치원 4~5세 어린이
- 기 간 : 3월~10월

추진목표

- 인 원 : 1,200명

추진방향

- 그림시력표로 1차 검사후 재검자 발견
- 재검사후 시력 0.5미만 아동은 소아안과 전문의에게 정밀검사의뢰

추진일정

- 3월말~4월초 관내 어린이집 교사에게 설명회 및 그림시력표 배부
- 4월~7월중 아동가정 및 어린이집에서 눈에 관한 조사 및 그림 시력표로 1차 검사
- 6월~8월중 수합된 조사표 결과 분류후 재검자 아동에게 시력검사 실시
- 시력 0.5미만 아동은 안과전문의에게 정밀검진의뢰 및 추후관리
- 영세민자녀에게 무료 수술의뢰

소요예산 : 없음

5. 선천성 대사 이상 검사

신생아에 대하여 예방 가능한 선천성대사이상을 조기발견, 치료함으로써 정신지체아 발생을 사전에 예방하기 위함

사업개요

- 대 상 : 관내 출생한 모든 신생아
- 기 간 : 년 중
- 검사종목 : 2종(페닐케톤뇨증, 갑상선기능저하증)

추진목표

- 인 원 : 3,900명

추진방향

- 관내 모든 출생아에게 생후 48시간~7일이내 채혈후 검사
- 이상자는 정밀검사의뢰후 환아 발견

추진일정

- 관내 산부인과에 채혈지 공급
- 분만의료기관, 보건소, 신생아가정에 출장하여 채혈
- 시. 도지사가 지정한 검사기관에 검사의뢰
- 검사기관에서 검사비 청구후 매분기별 검사비 지급

소요예산 : 37,050천원(국비:40%,구비60%)

6. 임산부. 영유아 기초건강진단

등록관리하고 있는 임산부와 영유아에 대한 건강진단실시로 건강의 위협요인을 사전 예방하여 구민 건강증진에 기여 하고자 함

사업개요

- 대 상 : 등록관리하는 임산부 영유아
- 기 간 : 년 중
- 진단시기 : 임 부 : 등록 즉시
영유아 : 생후6개월, 18개월 영유아

추진목표

- 인 원 : 100명(저소득층주민)

추진방향

- 1차 건강진단 : 혈액검사, 뇨검사, 의사진찰 등으로 진단 실시
- 2차 건강진단 : 1차진단결과 정밀진단이 필요한 경우 의료기관에 의뢰

추진일정

- 등록관리중인 저소득층 임신부 영유아에게 혈액검사, 뇨검사, 의사진찰 등으로 건강진단 실시 - 년중
- 매분기 검사비 지급

소요예산 : 668천원(국비:40%, 구비60%)

7. 노인건강교실

평균수명의 연장과 더불어 노인들의 만성 퇴행성 근골격계 질환 예방에 탁월한 효과가 있는 노인건강운동 및 정신건강에 좋은 레크레이션 실시하여 어르신들이 여가 시간을 긍정적으로 활용 할 수 있도록 도와 드리하고자 함.

사업개요

- 기간 : 상, 하반기
- 대상 : 관내 경로당
- 장소 : 대우경로당의 3개소
- 내용 : 무릎관절운동등 11종목 및 게임과 레크레이션, 물리치료 실시.
- 방법 : 보건간호사 2인1조 2팀으로 구성, 반기별 주3회 8주씩 해당 경로당에 출장 보건교육 후 회원 20~30명 이상 교육 실시

추진목표 : 4개 경로당

추진방향

- 어르신들의 근골격계 순환기계 질환 예방
- 관절의 유연도를 높힘
- 여가시간을 건강하게 보내 실 수 있도록 도움

추진일정

- 상반기 : 4월~6월
- 하반기 : 9월~11월

소요예산 : 600천원

8. 자궁경부암 검사

여성 사망원인의 수위를 차지하고 있는 자궁경부암 무료검진을 실시하여 질병 조기발견, 치료로 주민건강증진에 기여 하고자 함.

사업개요

- 기 간 : 년 중
- 대 상 : 관내 부녀자 30~64세
- 장 소 : 보건소 방문간호실
- 내 용 : 자궁경부세포 검사
- 방 법 : 가족보건복지협회 이동검진 차량에 의한 주1회 즉석 검진

추진목표 : 1,000명

추진방향

- 자궁암 조기발견으로 치료유도하여 여성건강보호

추진일정 : 년 중

소요예산 : 4,000천원

9. 어린이조기 건강관리

영·유아기의 발달 점검과 건강진단 실시로 질병을 조기에 발견,치료 하도록하여 어린이들이 정상적으로 자랄 수 있도록 돕고자 함.

사업개요

- 기 간 : 상, 하반기
- 대 상 : 관내 어린이집 및 놀이방 어린이 127개원/4,980명
- 장 소 : 보건소 및 어린이집
- 내 용 : 일반신체검진 및 구강검진
- 방 법 : 검진반 구성 출장 및 내소검진

추진목표 : 2,500명

추진방향

○ 어린이 건강이상 조기 발견 치료 유도로 정상 발육에 도움 줌.

추진일정

○ 상반기 : 4월~6월 출장 검진 실시

○ 하반기 : 9월~11월 내소 검진 실시

소요예산 : 비예산

10. 노약자 순회 건강관리

상대적으로 의료혜택의 기회가 적은 관내 65세 이상 노인 및 사회복지시설 수용자를 대상으로 방문,이동 순회진료를 실시하여 질병 조기 발견, 치료로 중증을 예방하여 대상자들의 건강 유지,증진에 기여하고자 함.

사업개요

○ 기간 : 년 중

○ 대상 : 경로당, 복지시설, 취로사업장등

○ 내용 : 상담, 투약, 혈압측정, 혈당측정, 보건교육 및저주파물리치료기에 의한 물리치료실시 2,3차 기관 연계 관리

○ 방법 : 이동건강관리반(의사1, 간호사2, 약사1, 차량1대)구성하여 해당장소에 순회 하면서 건강관리 실시

추진목표 : 40회/800명

추진방향

○ 정기 방문관리로 질병 조기발견, 치료유도로 중증예방.

추진일정 : 년중실시

소요예산 : 6,300천원(의약과에서 집행)

11. 주민 정기 방문관리 및 호출봉사제

조기퇴원 및 의료비 문제로 병원 입원이 불가능한 관내 거동 불능자를 대상으로 보건소 가정간호 및 진료반이 정기방문 및 호출에 의한 즉시 방문으로 진료와 건강상담 및 보건교육등을 실시하여 대상자의 빠른 건강회복에 도움을 주고자 함.

사업개요

- 기 간 : 년 중
- 대 상 : 관내 방문보건사업시 등록된 거동불능자 52명(신환은 계속 추가)
- 내 용 : 진료, 투약, 상담, 혈압측정, 보건교육실시, 필요시 혈당검사 및 이동 저주파물리치료기에 의한 물리치료 실시.
- 방 법 : 이동방문진료반(의사1,간호사1)구성하여 대상자 방문진료, 상담관리.
 - 근무시간내 : 환자가 필요시 핸드폰 및 전화 호출시 담당의사 및 간호사 즉시 출동 애로사항 파악관리
 - 근무시간외 : 필요시 핸드폰 호출시 담당간호사 상담관리

추진목표

- 정기방문 : 80회/400명
- 호출방문 : 50명

추진방향

- 시기 적절한 질병관리로 중증 예방

추진일정 : 년중실시

소요예산 : 15,750천원(의약과에서 집행)

12. 미취학 어린이 불소용액 양치사업

어린이 건강검진 결과 충치 보유율이 60% 이상을 차지 하고 있어 미취학 어린이를 대상으로 불소양치 사업을 지속적으로 실시하여 어린이 구강건강 향상에 기여 하고자 함.

사업개요

- 기간 : 년 중
- 대상 : 관내 구립어린이집 28개원/1,000명
- 장소 : 각 어린이집
- 내용 : 불소양치
- 방법 : 어린이집 원장을 대상으로 약품관리 및 양치방법을 치과의사 주관하에 설명회 실시 후 불소용액 배정

추진목표 : 1,000명/40,000명(연인원)

추진방향

- 어린이 충치 발생을 감소 시킴.

추진일정 : 년중실시

소요예산 : 전액 시보조(불소용액 현품으로 배정 받음)

13. 정신질환자 방문관리 및 사회복귀 활동요법 실시

최근 경제위기 시대를 맞아 실업과 빈곤으로 인한 정신질환 문제가 심각해짐에 따라 입원, 수용중심에서 재가 방문상담관리와 재활중심 및 사회복귀활동요법 중심으로 전환하여 구민 정신건강증진에 기여 하고자 함

사업개요

- 방문 및 전화관리
- 기간 : 년 중

- 대 상 : 관내 거주하는 만성재가 정신질환자
- 방 법 : 각 담당동 간호사가 수시로 방문 관리
- 사회복지 활동요법
 - 기 간 : 주 1회
 - 대 상 : 방문 및 전화관리 대상자중 사회복지 가능단계의 희망자 15명 이내
 - 장 소 : 보건소 보건교육실 및 관공서나 야외
 - 방 법 : 주1회 정신전문간호사 및 담당간호사, 자원봉사자에 의한 다양한 프로그램 운영
 - 내 용 : 대인관계기술, 시장보기, 그림요법, 음악요법, 체육대회, 레크레이션 등
- 구민정신건강강좌
 - 대 상 : 전주민
 - 시 기 : 10월중
 - 방 법 : 외부강사초빙 강좌 실시

추진목표

- 방문관리년목표 : 226명 - 활동요법년목표 : 256명

추진방향 : 재가 정신질환자 사회복지 촉진

소요예산 : 1,300천원

14. 관절염 나 스스로관리

관절염환자에게 환자 스스로 질병 관리를 할 수 있는 여러 지식과 기술을 교육시켜 대상자들이 관절염으로 인한 불편감을 완화 시키고 신체 장애를 줄여 건강하게 살아 가도록 돕고자 함.

사업개요

- 기 간 : 상, 하반기(4월~6월, 9월~11월)
- 대 상 : 관내 관절염 환자 상, 하반기40명

- 장 소 : 보건소1층(보건교육실)
- 방 법 : 외부강사 및 보건간호사에 의한 강의 및 토론
- 내 용 : 약물요법, 운동요법, 식이요법, 스트레스관리, 통증관리등.

추진목표 : 120명

추진방향

- 관절염환자 정상생활 유지에 도움을 줌.

추진일정

- 상반기 : 4월~6월
- 하반기 : 9월~11월

소요예산 : 600천원

15. 장애인 재활기구 대여 사업

가정에서 일시적으로 사용 후 보관,방치중인 재활기구를 보건소에서 기증받아,경제사정이 어려워 재활기구를 구입하지 못하고 불편한채로 생활하고 있는 영세장애인,생활보호대상자등 필요로 하는 마포구민에게 무상 대여 함으로써 재활대상자의 복지향상에 기여 하고자 함.

사업개요

- 기 간 : 년중
- 대 상 : 관내 저소득 지체장애인
- 장 소 : 보건소3층(방문간호실)
- 방 법 : 주민들의 기증에 의한 필요한대상자에게 대여
- 품 목 : 재활에 필요한 모든 기구

추진목표 : 대여20건

추진방향

- 저소득 장애인에게 재활의 기회를 넓힘

소요예산 : 없음

16. 일본뇌염 예방접종 실시

제2종 전염병으로 사망률이 높고 후유증이 심한 일본뇌염 발생을 사전에 방지하기 위하여 다발생 연령층인 만3~15세 아동에게 예방접종을 적기에 실시하므로써 구민건강을 보호하고자 함.

사업개요

- 기 간 : 4월~6월
- 대 상 : 만3세~15세 아동
 - 유료 : 대상자중 희망자
 - 무료 : 의료보호대상아동, 취약지역아동등
- 접종장소 : 보건소 예방접종실 및 아현진료소 예방접종실

추진목표

- 12,480명(유료 : 11,000명, 무료 : 1,480명)

추진방향

- 취약계층 학교접종실시
- 구립어린이집 단체 접종실시
- 예방접종 실행기준 준수
- 대주민 예방홍보

소요예산 : 43,680천원

17. 유행성독감 예방접종실시

겨울철과 환절기에 많이 발생하는 유행성독감의 예방접종을 실시하여 주민 건강을 보호하고자 함

사업개요

- 기 간 : 9월~10월(약품소진시까지)
- 대 상 : 만3세이상의 주민
 - 유료 : 대상자중 희망자
 - 무료 : 의료보호대상자

○ 접종장소 : 보건소 예방접종실 및 아현진료소 예방접종실

□ 추진목표

○ 15,500명(유료: 15,000명, 무료: 500명)

□ 추진방향

○ 감염 취약연령·계층 우선적 실시

○ 예방접종 실행기준 준수

○ 대주민 예방홍보

□ 소요예산 : 62,000천원

18. 고등학교 학생 결핵검진

결핵감염 취약계층인 고등학생에게 결핵검진을 실시, 환자를 조기발견·조기치료하여 학생들의 건강증진에 기여하고자 함

□ 사업개요

○ 기간 : 5~6월

○ 대상 : 고등학교 3학년생

○ 검진방법 : 이동검진차량을 이용한 해당학교 출장검진

○ 검진내용 : 흉부엑스선검진, 객담검사(유소견자)

□ 추진목표

○ 4,000명

□ 추진방향

○ 결핵감염 취약계층 우선적 실시

○ 발견된 환자는 전원 보건소 등록, 무료치료

□ 추진일정

○ 양호교사 간담회시 해당학교 협의 및 홍보

□ 소요예산 : 3,200천원

19. 산전 검사를 통한 기형아 발견(특수사업)

저소득층 임부에 대하여 산전 적기에 태아기형선별검사를 실시하여 기형아, 다운증후군, 신경관결손등을 조기 발견하여 모자건강증진에 기여코자함

사업개요

- 대상 : 저소득층 임산부
- 기간 : 년 중
- 방법 : 초음파검사, 혈액검사
- 검사종목 : 풍진검사(항원,항체)
태아당단백검사, 융모성선호르몬검사, 비포합형에스트리올검사

추진목표

- 인원 : 100명

추진방향

- 저소득층 임부를 대상으로 임신 16주~20주에 검사실시
- 검사결과 “고위험군”, “양성”자에게 종합병원으로 정밀검사의뢰

추진일정

- 보건소장이 인정하는 저소득층 임부에게 풍진검사의 3종 검사 [기형아, 다운증후군, 신경관결손에 대한 선별검사] 년중실시
- 지역신문에 저소득층 산전기형아 검사 홍보

소요예산 : 3,500천원

20. 금연교실운영(특수사업)

청소년의 조기흡연이 점차 늘어감에 따라 흡연으로 인한 각종 피해를 사전에 예방하고 금연의 필요성을 인식하여 스스로 또는 주변인의 금연분위기 조성에 앞장서는 계기를 마련하고자 함

사업개요

- 기 간 : 상, 하반기 2회(10일)
- 대 상 : 관내 고등학교 학생
- 내 용 : 담배의 폐해와 금연 방법
- 방 법 : 강의, 비디오 상영, 분임토의, 금연침 시술
- 협 조 : 한국금연운동협의회, 한의사회

추진방향

- 청소년은 담배의 피해를 바르게 인식함.
- 청소년은 흡연으로 인한 각종 피해의 심각성과 금연의 필요성을 감지하여 실천 할 수 있도록 함.

추진방법

- 그룹토의, 강의, 금연침 시술등

추진일정

- 3월 - 11월 중 1일 3시간씩 10일

소요예산 : 200천원

1999년 주요업무추진실적

[의 약 과]

1. 의료기관 지도점검

점검대상 : 총466개소

- 병·의원 : 202개소
- 치과의원 : 107개소
- 한방병·의원 : 58개소
- 안경업소 : 56개소
- 안마시술소 : 6개소
- 치과기공소 : 17개소
- 구급차 : 20개소

점검시기

- 의료기관 : 연1회(병원 및 병실보유의료기관 연2회)
- 치과기공소,안경업소 등 : 연1회
- 안마시술소 : 연4회

점검실적 : 378개소(81%)점검

행정처분 실적 : 총 10 건

(시정 6건, 고발 1건, 경고 1건, 경고 및 과태료 2건)

2. 의료기관 Y2K관련 점검

점검목적

2000년도 대비 관내 병·의원급 의료기관에 대하여 Y2K문제가 야기될수 있는 의료기기,건물설비 및 의원의 자동화 설비등 문제 발생 가능성이 있는 부문에 대하여 관련사항을 점검, 환자의 진료나 의원의 운영에 영향을 주지않도록 비상대책을 수립하여 Y2K에 대응하고자 함.

점검기간 : '99.9.2 ~ '99.10.30

점검대상 : 총361개소

- 의 원 : 198개소
- 치과의원 : 107개소
- 한 의 원 : 56개소

점검내용

- 의료기관 의료기기의 2000년도 인식여부
- Y2K관련 의료기기가 없는 의료기관의 확인요청서 청구
- 문제 가능성 의료기기에 대한 의료기관의 자기선언서 및 비상계획서 청구

점검실적

- 확인요청서 : 301개소
- 자기선언서 : 57개소

3. 진단용방사선 발생장치의 지도점검

점검대상

- 진단용방사선 발생장치신고 의료기관 : 231개소
- 방사선관계 종사자 : 189명

점검시기 : 연 1 회

점검실적

- 진단용방사선 발생장치 신고 의료기관 : 166개소(71%)

4. 약업소 지도점검

점검대상 : 총 390 개소

- 약 국 : 225개소
- 의약품도매업소 : 14개소
- 한약재 규격품 취급 한의원 : 55개소
- 의료용구 판매업소 : 96개소

점검시기 : 연 1 회

점검실적

○ 약사감시 376개소(96.4%) 점검

행정처분실적 : 총 5 건

(고발 1건, 시정조치(1차) 2건, 업무정지10일 1건, 취급업무정지3월 1건)

5. 의료기관 진료기록부 한글사용 추진

추진배경

○ 근거법규 : 의료법 제21조 및 같은법 시행규칙 제17조

○ 의료법상 진료기록은 한글과 한자로 작성토록 되어있으나 영문 작성의 관행화로 기록의사의 타인이 알아보기 어려움

○ 의료법개정(안)통과시 환자 및 가족이 진료기록의 열람요구시 이에 응하도록 되어 있으나 열람진료기록부의 영문작성으로 인한 민원 발생이 예상됨

추진시기

○ 사업대상 : 병·의원 309개소

(‘99년도 입원실 보유 의료기관 23개소 우선시행)

○ 안내문,동의서 발송 - 전의료기관

○ 추진사항 확인 및 미실시기관 지도 점검

추진실적

○ 진료기록부 한글사용 병·의원 192개소

6. 의약품도매상 전산화 관리

추진계획

○ 사업대상 : 의약품도매상 12개소, 취급품목 4,000여개

○ 의약품도매상 취급품목 조사

○ 취급품목 자료정리 및 전산입력후 “의약품도매상 취급품목 안내” 인터넷 운영예정

추진실적

- 의약품도매상 12개소 4,225개 품목조사 완료
- 신규도매상 2개소 품목조사중

7. 치과진료의 활성화 및 어린이 치면열구전색 진료

추진실적

- 치면열구전색 진료 101회 810명 실시
- 치면열구전색(치아홈메우기)대상 어린이는 상반기중 유아원, 어린이집등에 홍보안내문 발송(93개소)

8. 구민건강검진사업

추진실적

- 직장피보험자 및 성인병 건강검진 790명 실시
- 무료건강검진 3679명 실시
 - 공공근로자 3049명
 - 저소득층 622명
 - 외국인근로 8명
 - 환경미화원 304명
 - 노인건강검진 75명 실시
 - 전.의경 건강검진 167명 실시
 - 간염검사 및 예방접종사업 56명실시

9. 저소득주민 전임약국제 운영

중점추진사항

- 저소득가정(동사무소 추천으로 각동별 6명 선정)
- 소요예산 : 4,320천원(전액을 약사회에서 지원)
- 조제 및 투약은 마포구 관내 전약국에서 실시

추진실적

- 저소득가정 추천 : '99.3.12일 각동에서 추천 완료(총144명)
- 무료투약권 배부 : '99.3.18일 각동에 배부하여 대상가정에 전달(1명당 5매)

10. 보건소 내소환자 진료실적

환자진료실적('99.10.31.현재)

계		내과진료		치과진료		물리치료진료	
실인원	연인원	실인원	연인원	실인원	연인원	실인원	연인원
40,418	367,100	33,400	352,384	3,288	5,014	3,730	9,702

임상병리실 검사실적('99.10.31.현재)

계	장내세균	AIDS 검 사	수질 검 사	병리학적 검 사	간염 검 사	생화학 검 사	성병 검 사	결핵도말 검 사
95,298	8,355	1,869	256명	15,287	18,695	45,297	3,729	1,810

방사선실 검진실적('99.10.31.현재)

계	간접촬영	직접촬영	안저정밀검사
17,858	15,676	1,939	243

한방무료진료권 발급 : 851명

2000년 주요업무추진계획

1. 의료기관 지도점검

의료업소와 의료인에 대한 적절한 지도점검을 실시, 의료업소에서 관련 법규를 준수토록 하여 쾌적한 의료환경을 조성하고 위법의료행위를 근절하며 국민의 건강을 보호 증진코자 함.

현 황

계	병원	한방 병원	의원	치과 의원	한의원	안마 시술소	치과 기공소	안경 업소	부속 의원	구급차
466	4	2	195	107	56	6	17	56	3	20

점검계획

분야별점검시기

- 병·의원 : 연 1 회 (병원 및 병실보유의료기관 연 2 회)
- 치과기공소, 안경업소 등 : 연 1 회
- 안마시술소 : 연 4 회

주요점검내용

- 병실 및 병상, 의료인수 등 신고사항 준수 및 임의변경 여부 확인
- 태아성감별 행위여부
- 진료기록부 한글화 추진사항
- 적출물 처리상태 및 세탁물처리시설, 관리상황
- 기타 : 점검 리스트에 의한 분야별 점검

점검방법 ; 점검반 편성 현장방문 확인점검

2. 약업소 지도점검

의약품판매가 표시제 실시 및 의약분업에 따라 의약품등의 유통과정과 약국 및 의약품등 판매업소에 대한 관리를 강화함으로써 부정불량의 약품 유통근절 및 우수약품 공급,유통질서확립으로 구민보건 수준 향상에 기여하고자 함.

의.약업소 현황

계	약국	의약품 도매업소	마약.향정 취급병.의원	한약재 규격품 취급 한의원	의료용구 판매업소
589	225	14	199	55	96

점검시기 : 연 1 회

점검계획

- 약국,의료용구,의료용수입자,의약품등 판매업소 지도점검
- 마약 및 향정신성의약품 지도점검 : 병.의원, 약국, 의약품도매상
- 한약재 규격품 준수 여부 지도점검 : 한의원, 약국

의.약업소 지도점검내용

- 약사의 관리의무사항 준수여부(면허대여,무자격자의약품조제 및 판매행위등)
- 의약품등의 유통체계확립 및 판매질서유지를 위한 준수사항 이행여부
- 허가사항 변경여부 및 무허가품의 취급여부
- 마약류 저장(보관) 및 판매 적정여부
- 마약류 관계법규 및 지도사항 이행여부

점검방법 : 점검반 편성 현장방문 확인점검

3. 초음파 진단 사업

각종 암 발생율이 높은 시대적 상황에 따라 발병율이 높은 간암진단 및 복부내 촬영으로 각종 질병을 조기발견하여 지역구민의 건강을 도모하고자 함

사업개요

- 사업기간 : 2000년 3월 ~ 계속
- 장 소 : 보건소 2층 방사선실
- 진료인력 : (진단)방사선과 전문의 1명
- 사업범위 : - 건강진단사업시 간암 검진용
- 1차진료실 진료환자의 검사용
- 검사내용 : - 간암의 진단 및 복부질환의 진단
- 복강내 복수나 출혈의 진단

추진목표 : 진료예정인원 : 년 200 명

추진일정

- 보건소 수가조례 개정
- 초음파진단기 구매 일시 : 2000년 2월예정
- 초음파진단기 구매후 간암 검진 및 내원환자의 검사 실시

소요예산 : 80,000천원(초음파진단기 구매)

4. 건강진단사업

질병의 조기발견으로 구민 건강수준향상 및 질병의 사전예방으로 의료비 절감, 건강증진에 기여하고자 함

사업개요

- 사업기간 : 2000년1월 ~ 12월
- 사업범위 : 피보험자건강진단사업, 성인병검진사업, 무료건강검진사업

○ 사업규모

- 피보험자 건강진단 및 성인병검진
 - . 1차 건강진단(8항목:기본진료,구강검사,흉부방사선 간접촬영,요검사,혈액검사,간염검사,심전도검사,부인과적 세포학적 검사)
 - . 2차 건강진단 : 1차 건강진단 유소견자는 질환별로 검진
 - . 특정암 검사 : 간암검사(국민의료보험관리공단 승인후 실시)
- 무료건강진단 : (5항목:기본진료,흉부방사선 간접촬영,요검사,혈액검사,간염검사)

검진목표 : 건강검진예정인원 년 3,200 명

소요예산 : 4,200천원

5. 어린이 치면열구전색 진료

어린이의 치면열구전색 진료를 실시 영구치의 치아표면을 메꾸어 충치 예방과 구강보건증진에 기여하고자 함.

사업개요

- 사업기간 : 2000년1월 ~ 12월
- 일 자 : 매주 수,목,금
- 장 소 : 보건소 2층 치과
- 대 상 : 6세이상 어린이
- 진료수가 : 1회 3,300원

추진계획

- 치면열구전색(치아홈메우기) 대상 어린이는 상반기중 유아원, 어린이집 등에 홍보안내문 발송

진료목표 : 년 960 명

6. 치주질환에 따른 치석제거 사업

범국민적 구강질환의 하나인 치주질환 치료시 치석제거 사업을 시행하여 치주 질환의 원활한 진료를 도모하고 구민에게 보다 질 높은 의료 서비스를 제공하고자 함.

사업개요

- 식생활 변화에 따른 현대인의 만성 치주질환 증가
- 노인층의 치아관리 부실 및 성인병(당뇨병등)합병증에 따른 치주질환 증가
- 치주질환의 진료시 치석제거로 원활한 진료 도모

추진목표

- 진료예정 인원 : 년300명
- 매주 토요일 예약에 의한 진료

추진방향

- 치주질환자를 대상으로 예약진료 실시
- 보다 시급한 타 치과진료에 지장이 없도록 주1회(매주 토요일)실시
- 과도한 치석 및 심한 만성치주질환자는 치료 전문기관으로 이양

추진일정

- 추진기간 : 2000년3월 ~ 계속
- 치석제거기 구매 일시 : 2000년2월
- 추진일시 : 주1회(매주 토요일)

소요예산 : 1,500천원(초음파 치석제거기 구매)

7. 의약품도매상 “약품자료실”운영

2000년 의약분업에 맞춰 “약품자료실”을 인터넷으로 운영함으로써, 관내 의원 및 약국에 약품정보를 제공하여 주고 의약품의 수요, 공급이 마포구내에서 이루어지도록 하여 관내 의약업소 상호발전은 물론 나아가 마포구 지역발전의 기반을 마련하고자 함.

사업개요

- 의약품도매상의 약품관련 정보를 인터넷 “약품자료실”로 운영함으로써 관내 의원 및 약국에 약품정보를 제공하여 보다 신속한 의료서비스가 이루어 질 수 있게 하며 의약품의 수요,공급이 마포구내에서 이루어지도록하여 관내 의약업소 상호발전을 꾀하고자 함.
- 운영기간 : 2000년1월 ~ 12월
- 자료내용 : 의약품도매상의 허가현황, 취급품목, 우수의약품 유통관리 기준 적격업소 지정여부등

추진목표

- 의약품도매상 14개소에 대한 자료조사 및 조사된 자료의 전산화를 통하여 업소를 효율적으로 관리
- “약품자료실”을 운영함으로써 관내 의원 및 약국에서 수시로 약품정보를 취득할 수 있도록 함.

추진일정

- 1차 (1월 ~ 6월) : 일반종합도매업소 7개소 자료 조사및 홍보
- 2차 (7월 ~ 12월) : 수입,시약도매업소 7개소 자료 홍보 및 변경자료 수정

소요예산 : 비예산

8. 저소득주민 전임약국제 운영

관내 약국에서 저소득가정에 대하여 무료상담 및 무료투약을 함으로 의료비의 절감과 질병 발생을 경감 시키고 정신적·육체적 건강 증진을 도모하여 서로돕고 더불어 함께 잘사는 사회를 구현하고자 함.

사업개요

- 저소득가정과 약국을 연계시켜 지속적인 건강상담 및 무료투약으로 지역 주민의 건강증진 도모
- 보호대상으로 분류될 수 없으면서 개인적으로는 진료비등이 없어 의료혜택을 받지 못하는 수혜대상을 선정하여 장기적 혜택을 주고자 함.

추진목표

- 추진일시 : 2000년1월 ~ 2000년6월(의약분업 시행일까지)
- 마포구 24개동 72가구 선정하여 지역주민의 건강증진 도모
- 마포구 약사회의 이웃돕기 사업과 연계하여 실시

추진일정

- 마포구 약사회 협의 및 수혜대상가구 선정
- 수혜대상가구에 대하여 무료투약권 배부
- 마포구 약사회 무료투약권 확정 매수에 의거 관내 전약국에서 수혜 대상자가 투약권 제시 조제 투약
- 의약분업 시행후에는 개정 약사법에 따라 사업변경 가능

소요예산 : 비예산 (소요예산 전액 약사회에서 부담)

9. 경로한방진료사업

2000년도 한방무료진료는 '99년도와 같이 65세이상 어르신들에게 매월1회씩 100매 한도내에서 무료진료권을 발부하여 거주지 인근 한의원에서 진료받을 수 있도록 함으로써 거동 불편한 어르신들의 편의를 도모하고 효율적인 치료효과를 거둘수 있도록 함.

- 시행기간 : 2000년 1월 ~ 12월
- 대 상 : 65세이상 생활보호대상자 및 저소득층 어르신
- 장 소 : 전 한방병·의원 58개소
- 진료내용 : 침.뜸.상담(의료보험이 적용이 되는 진료한도)
- 발급매수 : 매월 100매(전월 25일부터)
- 예 산 : 비예산
- 추진방법 : 마포구한의사회 주관으로 실시하는 한방무료진료는 매월 65세이상 어르신을 대상으로 보건소 내방순에따라 진료권을 발급 거주지 가까운 한의원에 무료진료 받도록 함.