

# I. 일반현황

1. 기 구 : 4팀

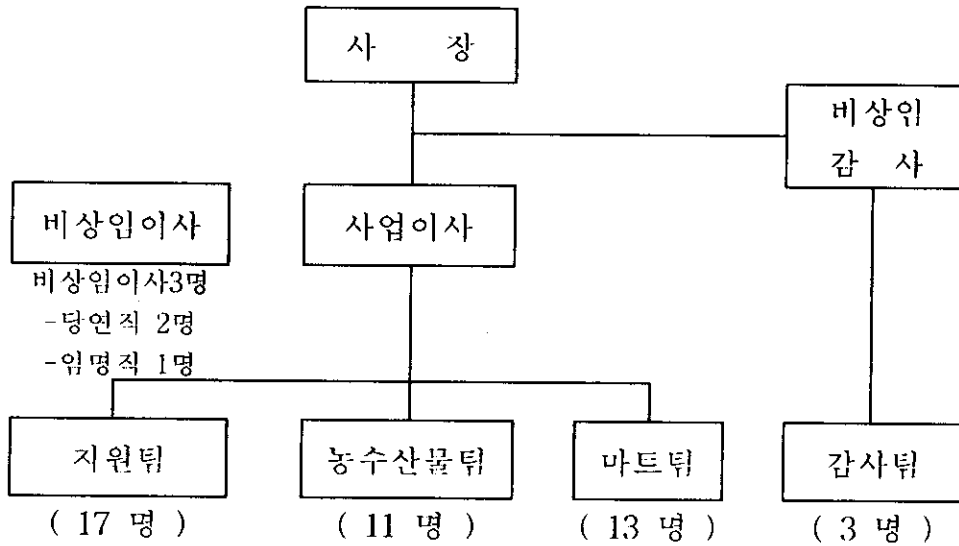

2. 인 력 (현원 46명)

(정원/현원)

구분	계	사장	사업이사	인원									기능직	고용직	계약직
				소계	3급	4급	5급	6급	4급	5급	6급				
계	47/46	1/1	1/1	25/24	4/4	4/3	5/5	5/6		2/2	5/4	10/8	10/10	0/2	
인원	2/2	1/1	1/1												
지원팀	18/17			14/12	1/1	2/1	2/2	2/2		2/2	5/4	2/1	2/2	0/2	
농수산물팀	10/11			3/4	1/1		1/1	1/2					7/7		
마트팀	15/13			7/6	1/1	2/1	2/2	2/2				8/7			
감사팀	2/3			1/2	1/1	0/1							1/1		

### 3. 매장구성 및 부대시설

구 분		면적 (평)	매 장 수	운영형태	비 고
농수산물매장	채 소	2,298	53개	수 수 료 매 장	입점매장 : 149 미입점매장 : 2 (채소 2)
	과 일		29개		
	수 산	574	52개		
	먹거리	55	17개		
소 계		2,927	151개		
마포마트		600	공급업체 : 137업체	직영매장 매 장	
부대시설		500	27개	임 대	
소 계		1,100	164		
총 계		4,027	315		

### 4. '99 예산

#### 가. 예산

(단위 : 천원)

수입부분			지출부분		
사업	영업수익	15,893,500	사업	영업비용	15,913,772
수익	영업외수익	644,468	지출	영업외비용	116,606
				예비비	507,590
소계		16,537,968	계		16,537,968
자본	이월금	2,260,000	자본	유형고정자산	118,548
수입			지출	고정부채상환금	1,876,539
				예비비	264,913
소계		2,260,000	소계		2,260,000
총계		18,797,968	총계		18,797,968

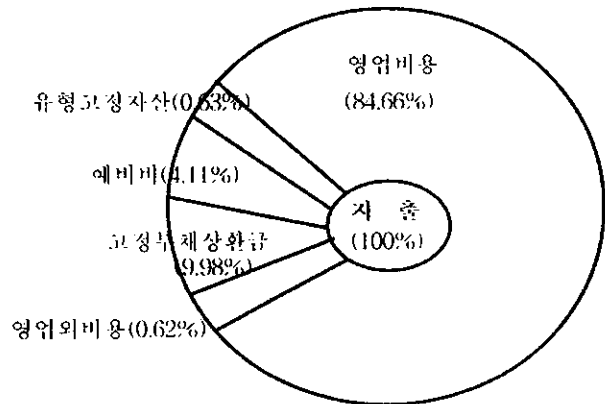
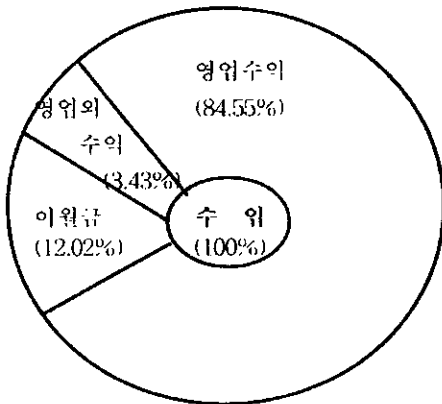

## Ⅱ. '98 결산 보고

### 1. 예산결산 총괄

#### 가. 수입예산 결산

1) 수익적 수입	1,964,233,755 원
2) 자본적 수입	3,535,241,250 원
합 계	5,499,475,005 원

#### 나. 세출예산 결산

1) 수익적 지출	1,455,201,069 원
2) 자본적 지출	1,930,035,071 원
합 계	3,385,236,140 원

#### 다. 자금결산

1) 전기이월액	— 원
2) 수 입	5,499,475,005 원
3) 지 출	3,385,236,140 원
4) 차기이월액	2,114,238,865 원

## 2. 재무제표

## 가. 손익계산서(총괄)

(단위 : 원)

과 목	제 1 (당) 기	
	금 액	
I. 매출액		7,094,381,384
II. 매출원가		5,765,426,799
III. 매출총이익		1,328,954,585
IV. 판매비와 일반관리비		2,124,833,412
V. 영업이익		△795,878,827
VI. 영업외 수익		473,195,827
VII. 영업외 비용		578,233
VIII. 경상이익		△323,261,233
IX. 법인세차감전순이익		△323,261,233
X. 당기순이익		△323,261,233

## 나. 대차대조표

(단위 : 원)

자 산		부 채 · 자본	
과 목	금 액	과 목	금 액
자 산		부 채	
I. 유동자산	3,308,601,146	I. 유동부채	3,518,006,093
1) 당좌자산	2,872,051,929	II. 고정부채	446,068,320
2) 재고자산	436,549,217	부 채 총 계	3,964,074,413
II. 고정자산	4,532,212,034	자 본	
1) 투자자산	2,702,000	I. 자본금	4,200,000,000
2) 유형자산	4,529,510,034	II 이익잉여금	△323,261,233
		자 본 총 계	3,876,738,767
자 산 총 계	7,840,813,180	부 채와자본총계	7,840,813,180

다. 기 타 : 별첨참조

- 1) 결산보고서
- 2) 감사보고서
- 3) '98년도 수입지출예산서
- 4) '98년도 수입지출1차추경예산서
- 5) '98년도 수입지출2차추경예산서
- 6) '99년도 수입지출예산서

### Ⅲ. '99 사업추진실적

#### 【영업분야】

#### 1. 영 업

##### 가. 손익총괄현황(1월~5월)

(단위 : 원)

수 과 목	의 금 액	비 과 목	용 금 액
매출액	6,495,578,444	매출원가	5,486,446,257
영업외수익	259,177,672	판매비와일반관리비	1,084,481,107
		영업외비용	3,497,570
		당기순이익	180,331,182
계	6,754,756,116	계	6,754,756,116

##### 나. 부문별 수입 계획 대비 실적

##### 1) 마포마트 (1월 ~ 5월)

(단위 : 천원)

부 문	계 획	실 적	달성률(%)	매출이익 (이익률)
신선식품	2,107,700	2,071,292	98.3	-
식 품	2,694,600	2,993,889	111.1	-
비 식 품	958,080	969,144	101.2	-
즉석식품 (행사장 포함)	227,620	312,819	137.4	-
계 (* 부가세 포함)	5,988,000	6,347,144	106.0	492,029 (7.8%)

## 2) 농수산물매장(1월 ~ 5월)

(단위 : 천원)

부 문	계 획	실 적	달성율(%)	수수료납부	
				부과	납부
과 일	11,785,400	5,746,497	48.7	-	-
채 소	4,840,000	3,209,021	66.3	-	-
수 산	7,260,000	3,699,864	50.9	-	-
먹 거 리	314,600	98,829	31.4	-	-
계	24,200,000	12,754,211	52.7	593,204	550,772

## ※ 부진사유

- 비수기에 따른 실질 매출액 감소
- 매출자진신고액 집계에 따른 매출액 감소

## 2. 영업외 수입

## 가. 부과실적현황

'99. 5. 31기준

(단위 : 원)

구 분	부 과 액	수납실적	납 부 율	비 고
임 대 료	66,907,100	65,367,100	97%	
관 리 비	127,479,040	120,551,810	94%	
합 계	194,386,140	185,918,910	95%	



### 3. 자금운용

#### 가. 보증금 및 수익금

'99. 5. 31 현재

(단위 : 원)

보증금 현황		예금현황				비 고
과 목	금 액	구분	금융기관명	금 액	반기일	
선수수수료	1,708,715,750	정 기 예 금	대우증권	2,300,000,000	'99. 11. 7	보증금 및 여유자금운용
				200,000,000	'99. 6. 21	
			서울은행	60,000,000	'99. 9. 21	
임대보증금	425,582,320		홍국생명	150,000,000	2000. 7. 8	상품권 지급 보증 퇴직보험 대비 및 여유자금 운용
			소 계	2,710,000,000		
금전등록기 설치예치금	54,000,000	보 통 예 금	농 협	277,408,953		마트 판매대금 입금 신용카드매출분 입금 " "
			서울은행	107,224,630		
			한미은행	4,084,255		
			외환은행	4,114,711		
			소 계	392,832,549		
합 계	2,188,298,070	합 계		3,102,832,549		

#### 나. 운용방법

- 1) 장기성 자금 : 6개월이상 1년 이내 소요자금(임대 및 수수료 이행 보증금 등)으로 우량 금융기관을 비교 선정후 고금리 금융상품에 예치
- 2) 단기성 자금 : 3개월 이내 소요자금(할인매장 매출액 및 농수산물매출수수료)으로 우량 금융기관을 비교선정 후 고금리 상품에 예치

다. 운용내용

'99. 5. 31 현재

(단위 : 원)

구분 과목	예치금융기관	금 액	예치기간	손익률	비 고
정 기	대우증권	2,300,000,000	'99. 5. 11 ~'99. 11. 7	9%	
	서울은행	60,000,000	'98. 9. 21 ~ 99. 9. 21	10.6%	
	홍국생명	150,000,000	'98. 7. 9 ~ 2000. 7. 8		
	소 계	2,510,000,000			
예 금	대우증권	750,000,000	'99. 1. 11 ~'99. 1. 21	7.87%	인출일 : '99. 5. 11
		400,000,000	'99. 1. 30 ~ '99. 3. 22	8.5%	인출일 : '99. 3. 22
		200,000,000	'99. 5. 27 ~'99. 6. 21	7.9%	
	소 계	1,350,000,000			
	합 계	3,860,000,000			

※ 5월말 현재 예치금 : 27억1천만원

- 산출내역 : 3,860,000,000원 - 1,150,000,000원 = 2,710,000,000원

## 4. '99년 농수산물 공급자 선정

### 가. 선정방침

- 1) 1년 단위 계약 만료에 따른 농수산물 공급의 지속성 유지
- 2) 매장의 대형화를 통한 도매 및 가격 경쟁력 강화
- 3) 민원의 소지를 최소로 줄이고 우수 공급자 최대 수용

### 나. 선정기준

- 1) 사업경력
- 2) 매출실적(공사기여도)
- 3) 자금동원능력 및 사업능력 등

### 다. 단계별 모집 신청 자격

- 1) 1차 모집 : '99. 4. 7 현재 공급자
- 2) 2차 모집
  - '99. 4. 20 현재 임시공급자
  - 인접매장 확장 희망자
  - 1차모집시 탈락자
- 3) 3차 모집 : 1, 2차 모집시 탈락자

### 라. 단계별 모집공고 기간 및 방법

- 1) 1차 : '99. 4. 7 ~ 4. 14 (게시공고)
- 2) 2차 : '99. 4. 20 ~ 4. 26 (게시공고)
- 3) 3차 : '99. 5. 7 ~ 5. 13 (게시공고)

### 마. 선정위원

- 1) 구청공무원1, 공사인직원 7, 이상 8명

바. 선정결과

구 분	1차		2차		3차		비 고
	매장수	선 정	매장수	선 정	매장수	선 정	
채 소	52	32	20	10	10	6	-기존사용 2 -매장통폐합 2
과 일	29	17	12	6	6	3	-매장통폐합 3
수 산	52	50	2	-	-	-	-기존사용 1 -추후선정 1
약 국	1	-	-	-	-	1	
계	134	99	-	16	-	10	빈매장 없음

사. 효 과

- 1) 생산자 직거래 매장 확대에 따른 유통단계 축소로 가격안정 도모 (과일2, 채소5 총 7개 매장)
- 2) '98 공급자 및 임시공급자(18명) 최대 수용에 따른 민원 최소화

5. 기타 영업추진 사항

가. 축산물 특판매장 개설 운영

- 1) 개설일자 : '99. 6. 24
- 2) 장 소 : 농수산물시장(채소매장) 1303호(23평)
- 3) 운영방법
  - 운영주체 : 마포개발공사(직영)
  - 시 간 : 06:30 ~ 16:00 (9시간 30분)
  - 판매품목
    - 한우 및 한우 부산물
    - 수입육(우육, 돈육)
    - 육우, 돈육(국내산)

4) 효 과

- 축산물 매장 조기운영에 따른 아침 구매고객 편의 제고
- 식당등 대형 구매고객 유치에 따른 농수산물매장 활성화 기여

나. 설(성수기) 축산물 선물세트 특설매장 운영

- 1) 기 간 : '99. 2. 12 ~ 15(4일간)
- 2) 장 소 : 행사매장(직거래매장)
- 3) 취급품목 : 한우선물세트, 한우부산물(사골, 꼬리)세트, 육우갈비 세트, LA 갈비세트

## 【마케팅 분야】

### 1. '99 고객만족 활동 추진

#### 가. 추진배경 및 방침

- 1) 마포농수산물시장 개장 1차년은 시장조성 단계로 활동 부진
- 2) 개장 2차년도는 활성화 단계이므로 고객위주로 시장 운영

#### 나. 추진목표

- 1) 값싸고 신선한 농수산물시장으로 조기 정착
- 2) 항상 고객과 환경을 생각하는 기업으로 정착

#### 다. 추진방향

- 1) 임·직원 정신자세 전환
- 2) 친절한 서비스(가격, 질, 대고객 자세등) 개선
- 3) 농수산물 공급자, 종사자 및 마트 판촉요원의 친절마인드 생활화 유도(호객행위, 분쟁예방 등)
- 4) 상품진열, 원산지 표시 및 수질관리등 민원 발생 요인 제거
- 5) 종사원 고객만족서비스 교육 및 복장 개선

#### 라. 추진실적

- 1) 시장내 고객 건의함 비치
  - 설치일 : '99. 5. 21
  - 설치장소 : 마포마트 입구동 4개소
  - 의견 회수주기 : 월2회 개봉
  - 의견 및 조치 : 8건
    - 조치건수 : 5건

- 조치검토건수 : 3건(화장지 유료 자판기 설치2건, 냉음료 자판기 1건)

2) 전직원 친절 교육 실시

- 일 시 : '99. 5. 7
- 대 상 : 공사 전직원
- 교육내용
  - 전화친절응대 요령 및 실습
  - 친절한 인사요령 및 실습

3) 농수산물 공급자 유니폼 제작 착용

- 일 시 : '99. 6. 14
- 대 상 : 공급자 및 종업원
- 제복사양 : “마포농수산물시장” 및 “상호”를 표시한 조끼

## 2. 판매촉진

### 가. '99 맞이 상품 기획 판매

- 1) 기 간 : '99. 2. 6 ~ 2. 15 (8일간)
- 2) 개 요
  - 마이너스 성장시대에 맞는 실용성 선물용품 판매
  - 주력상품에 대한 선물용 세트 상품 가격조정(인하)
  - 발렌타인데이 행사 전개
- 3) 상품구성(시중가보다 20 ~ 30% 할인가)
  - 신선식품
    - 견과류 : 꽃감, 잣, 호두 등 9가지
    - 축 산 : 세트판매
    - 수 산 : 옥돔세트등 3종류
  - 식 품 : 돌감, 참기름, 종합선물류 등
  - 비 식 품 : 비누, 치약세트 등

**나. 농수산물시장 개장 1주년 맞이 사은대잔치**

- 1) 행사기간 : '99. 4. 30 ~ 5. 16 (17일간)
- 2) 행사목적 : 개장 1주년을 기념하고 그 간 이용고객에게 감사의 뜻을 전함과 동시에 마포농수산물시장의 도약과 발전을 도모하고자 함
- 3) 행사주요내용
  - 개장 1주년 기념 사은선물 증정(쇼핑백 : 40,000장)  
- 1만원이상 구매 고객에게 쇼핑백 증정
  - 농수산물매장, 마트 전품목 특별할인 판매 (10 ~ 30%)
  - 서예 및 미술작품 전시전
  - 만복이예술단 각설이타령('99. 5. 8, 14:00) 및 농악놀이 한마당

**다. 현지방문 홍보 : 2회**

- 1) 일 시 : '99. 5. 15, '99. 5. 23
- 2) 장 소 : 성미산 구민 체조장(동·서)
- 3) 대 상 : 체조 동호인 900여명
- 4) 내 용
  - 홍보단구성 : 10명(사업이사등 10명)
  - 시장개장 1주년을 개별 접촉으로 홍보
  - 기념품 무료배부(쇼핑백 900장)
  - 1회용 비닐봉투 줄이기 홍보

**라. 마포 농수산물시장 안내 광고**

- 1) 대 상 : 마포, 서대문 및 은평 지역의 대형음식소 및 가정집 등
- 2) 주 기 : 14권역(40여개동) 112,000부 배부
- 3) 방 법 : 생활자료 및 지역광고지인 동네백과에 게재 (총 3년)



4) 내 용 : 마포농수산물시장 판매품목, 공급자 전화번호 및 셔틀 버스 노선안내도 등

5) 효 과

- 전단지나 신문광고등은 비용이 과다하고 1회용에 그침
- 지역광고에 시장정보를 게재함으로써 소비자의 구매정보 접근 편익 도모

#### 마. 관내 결식아동돕기 행사전 개최

1) 목 적

결식아동돕기 행사에 참여하여 시장활성화는 물론 그 이익의 일부를 기부금으로 환원함으로써 정부시책에도 부응코자 함

2) 기 간 : '99. 5. 28 ~ 6. 6 (10일간)

3) 장 소 : 건물 전면부 보도블럭

4) 사 용 자 : (주) 그린피아 홈쇼핑

5) 행사내용 : 유명생활용품, 건강식품, 의류, 체육기구 등

6) 행사결과

- 조성기금액 : 476,000원
- 기금전달일 : '99. 6. 17
- 방 문 지 : 마포구 상암동소재 “내일을 여는 집”

#### 바. 관내 노숙자 급식지원 행사

1) 지원대상 : 성산1동 “희망의집”기거 노숙자 (15명)

2) 주 관 : 성산1동사무소 (동장 류승권)

3) 협 찬 : 마포개발공사 (지원팀)

4) 지원내용 : 부식용 농수산물중 판매제고품 등 부상제공

5) 지원품 제공 참여자 : 10명

- 체 소 공급자 : 2명

- 과 일 공급자 : 5명
- 수산물 공급자 : 3명

사. 지역주민 문화공간 제공

- 1) 이용주기 : 매주 각 1회
- 2) 이용단체 및 인원
  - 칼라 믹스 : 25명
  - 노래 교실 : 90명
  - 꽃꽂이교실 : 15명
- 3) 지원내용
  - 대회의실
  - 등사기 및 복사기
  - 앰프시설
  - 탁자 및 의자

## **【시설·안전 보건 관리분야】**

### **1. 지붕방수공사**

- 가. 시공기간 : '99. 6. 14 ~ 6. 25
- 나. 시공규모 : 청과매장 지붕 744m
- 다. 시공업체 : 타스코건설화학
- 라. 공사금액 : 6,800천원
- 마. 효 과 : 누수방지로 쾌적환경 유지

### **2. 축산물 특판매장 조성공사**

- 가. 시공기간 : '99. 6. 11 ~ 6. 23
- 나. 시공규모 : 채소매장내 23평
- 다. 시공업체 : 공사 자체시공
- 라. 공사금액 : 3,300천원
- 마. 예산절감액 : 견적대비 5,000천원

### **3. 화재예방 점검**

- 가. 점검기간 : '99. 6. 28 ~ 6. 30
- 나. 점검대상 : 소방시설 전반
- 다. 점 검 자 : 전문 점검 용역 업체(아세아 방재)
- 라. 점검정비 내용
  - 1) 감지기 보강 설치 : 14개(식당주방)
  - 2) 소방시설 작동 및 기능 점검
  - 3) 소방점검결과 보고서 작성 및 소방서 보고

#### 4. 공중이용시설 위탁 관리

가. 기 간 : '99. 2. 1 ~ 12. 31

나. 용역업체 : (주)성인개발

다. 위탁관리내역

- 1) 방역소독 : 월1회 이상
- 2) 저수조청소 : 년 2회
- 3) 실내환경 정밀검사 : 년 2회
- 4) 오수정화조 약품투입 : 주 1회
- 5) 악취제거제 살포 : 주 3회

#### 5. 먹거리매장 조명보강 공사

가. 시공기간 : '99. 6. 16~6. 18

나. 시공규모 : 나트륨등 14개

다. 시공업체 : 공사 자체시공

라. 공사금액 : 645,700원

마. 예산절감액 : 인건비 480,000원

#### 6. 신선도 유지를 위한 창호 씬팅

가. 장 소 : 농수산물매장

나. 시공기간 : '99. 6. 29

다. 시공규모 : 건물서측 창문 54쪽

라. 시공업체 : 공사 자체시공

## 【조직·인력 관리분야】

### 1. 공사구조 조정

#### 가. 조직개편

- 1) 목 적 : 정부시책에 부응하고 경영합리화를 통한 조직경쟁력 확보
- 2) 시 행 일 : '99. 3. 15
- 3) 조정 내용
  - 임시직(18명)을 아르바이트(10)로 조정(8명 감원)
  - 3과를 3팀으로 조정 직원 재배치

#### 나. 직종간 정년 조정

조 정 전	조 정 후
직원(사무직, 기능직, 고용직) →58세	- 사무직 : 57세 - 기능직 : 57세 - 고용직 : 52세

※ 정년 하향 조정으로 정년 연령이 1년이상 초과된자에 대해서는 '99. 9. 30일 당연퇴직

※ 개정후 정년에 미달된 직원은 2000년까지 기능자격 등을 취득시 직종전환 기회 부여

### 2. 조직보강 및 인력조정

#### 가. 조직보강

- 1) 1999. 5. 25 정관 및 직제규정 개정
- 2) 3팀(지원팀, 농수산물팀, 마트팀)을 → 4팀(감사팀 신설)으로

**나. 직종의 세분화**

- 1) 기능직(전기, 기계, 전산, 계산원) → 기술직(전기, 기계, 전산)과  
기능직(계산원)으로 세분화

**3. 직원 전직(직종전환) 및 특별채용**

가. 일 시 : '99. 6. 1

**나. 직원충원(7명)**

- 1) 특별채용 : 일반사무직 3명(3급1, 5급1, 6급1), 일반기술직2(6급),  
고용직1, 계약직 1

**다. 직원 전직 조치(6명)**

전 직 전			전 직 후		
기 능 직			일 반 직		
1등급 (전기1, 기계1)	3등급 (전산 3)	고용직1	기술직5급2 (전기1, 기계1)	기술직6급3 (전산3)	기능직1

## 【경영·재무관리 분야】

## 1. 예산집행 현황

(단위 : 천원)

과		목	예산액	사용액	잔액	비고	
사업예산	영업비용	매출원가	13,180,699	5,486,446	7,694,253		
		판매비와일반관리비	2,733,073	1,084,481	1,648,592		
		계	15,913,772	6,570,927	9,342,845		
	영업외비용	지급이자및기업채취급제비	900	96	804		
		자산감모손실	105,446	-	105,446		
		기타영업외비용	10,260	3,402	6,858		
		계	116,606	3,498	113,108		
		예비비	507,590	-	507,590		
	소계			16,537,968	6,574,425	9,455,953	
	자본예산	유형고정자산		118,548	42,356	76,192	
고정부채상환금		1,876,539	-	1,876,539			
계		1,995,087	42,356	1,952,731			
예비비		264,913	-	264,913			
소계			2,260,000	42,356	2,217,644		
합계			18,797,968	6,616,781	12,181,187		

## 2. '98년도 결산시행에 따른 회계감사 수감

가. 감사기간 : '99. 3. 2 ~ 10일 (9일간)

나. 감사자

- 1) 마포구청 지정 공인회계사 : 김 광 선
- 2) 공사 감사 : 서 정 호

다. 감사중점사항

- 1) 현찰 시재감사
- 2) 회계장표 감사

라. 감사결과 : 별첨 결산보고서 참조

- 1) 마포개발공사의 내부통제조직과 운영은 전반적으로 양호
- 2) 개선사항 제시(내부감사기능의 활성화, 회계부서의 강화등)

## 3. '98년도 경영실적 평가 의뢰

가. 경영평가 의뢰일 : '99. 6. 25

나. 주관기관 : 행정자치부

다. 의뢰기관 : 지방자치 경영협회(수석전문위원 정용하외 4명)

라. 평가항목

- 1) 책임경영을 위한 노력



- 2) 수익성제고, 예산 및 회계제도의 적정성
- 3) 사업수익 극대화·유통의 원활화
- 4) 유통구조개선·홍보 및 대민서비스 개선 노력

#### 4. 상품권 발행 현황

가. 상품권 판매 및 회수현황 ('99. 1. 1 ~ '99. 5. 30)

(단위 : 원)

총발행수	총발행금액	총판매금액	총회수금액	회수율
20,800	176,000,000	103,825,000	78,405,000	75.5%

※ '98. 9. 24이후 현재까지

- 총 발행금액 : 376,000,000
- 총 판매액 : 286,375,000
- 총 회수금액 : 253,285,000

#### 5. 지방공기업 2000년대 경영전략 수립 오리엔테이션 참석

가. 기 간 : '99. 6. 29 ~ 6. 30

나. 주 최 : 행정자치부

다. 주 관 : 지방자치경영협회

라. 주요내용

- 1) 공사 중장기 경영계획 수립 제출
  - 초안제출 : '99. 7. 5
  - 최종제출 : '99. 7. 30

○ 제 출 처 : 지방자치 경영협회(행정자치부 산하)

2) 지방공기업 최고경영자 대토론회

○ 일 시 ; '99. 8. 27

○ 장 소 : 추후 통보

○ 내 용 : 중장기 경영전략 및 계획수립 우수기관 포상

## 6. 이사회 의결사항

가. 개최횟수 : 총 7회

나. 상정건수 : 마포개발공사 정관개정(안)외 15건

- 1) 규정제정 : 7건
- 2) 규정개정 : 8건
- 3) 결산의결 : 1건

다. 결 과

- 1) 상정(안) 의결 : 12건
- 2) 상정(안) 부결 : 3건

## 【일반관리분야】

### 1. 직장 민방위대 편성·운영

가. 편성일 : '99. 6. 7 (월)

나. 편성근거 : 민방위기본법 제18조4항 및 동법시행령 18조1항

다. 인원 : 총 23명

### 2. 가상화재 진압 훈련

가. 일시 : '99. 3. 9 (15:00~16:00)

나. 장소 : 마포농수산물시장 철탑녹지대 (합동훈련)

다. 대상인원 : 성산소방서 6명과 공사자위소방대 15명

라. 내용 : 가상 모닥불로 연기를 발생시켜 실제 화재진압훈련 실시

### 3. 쇼핑용 비닐봉투 환불제 시행

가. 취지

자원의 효율적인 이용과 폐기물의 발생 억제를 통한 국가의 환경보전 사업에 참여

나. 시행일 : '99. 4. 1 (목)

다. 유상판매 및 환불가격 : 쇼핑용 비닐봉투 1매당 20원

### 4. 수산물 자체 수질 검사

가. 의뢰일 : '99. 3. 26 (금)

나. 대상개소 : 시장내 풍어수산 등 14개소

다. 의뢰기관 : 서울시 보건환경 연구원

라. 판정결과 : 적합 10개소, 부적합 4개소

1) 부적합사유 : 일반세균 기준 200ml 초과

마. 후속조치 : 부적합 4개소 재검사 의뢰

## 5. 부대시설 운영실태 조사

가. 기 간 : '99. 4. 13 ~ 4. 20 (8일간)

나. 대 상 : 56개소 (2층사무실, 식당가, 1층 먹거리코너)

다. 조 사 자 : 공사 지원팀

라. 내 용

1) 임대차 계약사항 이행여부

2) 부대시설 운영에 관한 발전적 의견

## 6. 보건관리대행

가. 대행기관 : 순천향대학병원

나. 보건관리 : 월 1회

다. 대 상 : 전직원

라. 대행업무

1) 작업환경 관리

2) 건강관리

3) 보건교육

4) 근로자 현황 파악

## 7. 농수산물매장 상거래질서 확립

### 가. 전대자 적출 약정해지 조치

- 1) 해 지 일 : '99. 1. 30
- 2) 해지공급자수 : 19명

### 나. 임시공급자 선정

- 1) 임시공급자 수 : 18명
- 2) 임시공급기간 : '99. 2. 1 ~ 4. 29
- 3) 임시공급자 선정기준 : 당해매장 실제 운영자
- 4) 임시공급자 선정조건
  - 공급자 제선정시 기록권 불부여
  - 임시공급기간 만료시 매장 무조건 철수

## 8. 주차질서 확립

가. 매장내 승용차 전면 출입 금지 ('99. 3. 17)

나. 주차금지 및 견인구역 설정 운영 ('99. 1. 27)

다. 주차위반 경고스티카 제작 발부 ('99. 6. 26)

## 9. 환경미화

가. 쓰레기 무단 투기 공급자 적발 경고조치 (1건)

나. 폐기물 처리

- 1) 폐스치로폴 자체 감용처리 : 월 1,225kg
- 2) 폐나부상자 위탁처리 : 월 20m<sup>3</sup>
- 3) 음식물 쓰레기 배출자 자체 압축 탈수 처리 : 월 1.5톤

4) 생활쓰레기 : 월 45톤

5) 폐종이 상자 재활용 처리 : 월 1,800kg

다. 악취제거제 주3회 살포 : 월 60ℓ

## 10. 공공근로사업 근로자 운용

가. 단계별 배치인원 : 132명

1) 1단계 ('99. 1. 11 ~ 3. 31) : 70명

2) 2단계 ('99. 4. 6 ~ 6. 30) : 62명

나. 근로내용

1) 시장 내·외부 청소

2) 건물주변 녹지대 잡초 제거

3) 쓰레기 무단투기 감시 (9건 적발 조치)

4) 주차관리 단속 보조

5) 사무실 업무 및 마트 영업 보조

## 11. 셔틀버스 운행

가. 총 탑승인원 : 46,481명

나. 일평균 이용인원 : 263명

다. 운행거리 : 총 65,144(km)

## 12. 민원 접수 처리

가. 접수기간 : '98. 1. 2 ~ 6. 19

나. 접수건수 : 40건

다. 처리건수 : 33건

라. 미처리건수 : 7건

- 1) 화장실 화장지 자판기 설치 추진중(2건)
- 2) 캔음료 자판기 매장외부 설치 추진중(1건)
- 3) 분실신고(분실물 미습득) (4건)