

業 務 報 告

(제77회 임시회)



2001. 1

보 건 소

報 告 順 序

一 般 現 況 ----- 1

保 健 行 政 課 ----- 2

保 健 指 導 課 ----- 8

醫 藥 課 ----- 21

一 般 現 況

□ 機 構 ----- 3 과 8 개 팀

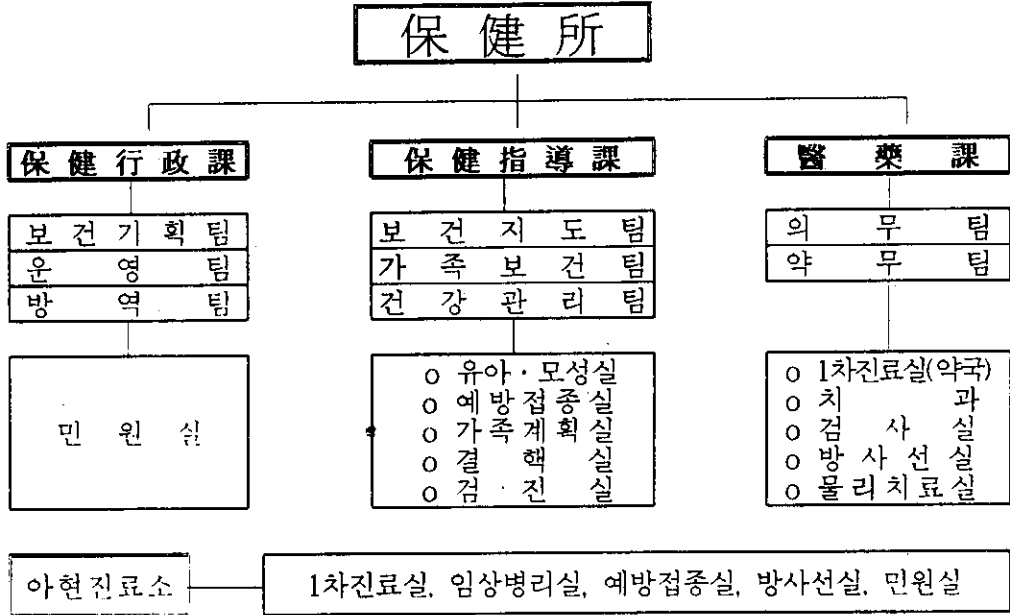

□ 人 力 ----- 76名

○ 총 관

(2001. 1월 현재)

구 분	계	행정직	기 술 직							기능직	전문직 의 사	고용직
			의무직	약무직	간호직	보 건	X-선	병 리	물 리			
정 원	74	8	2	4	24	6	3	4	1	10	6	6
현 원	76	11	2	4	24	6	3	4	1	11	5	5
과부족	+2	-3	0	0	0	0	0	0	0	+1	-1	-1

아현진료소 ----- 9명(의사1, 간호사2, 임상병리사1, 방사선사1, 행정요원4)

2001년도 주요업무계획

[보건행정과]

1. 보건소 청사공간 재배치 및 보수계획

우리구 보건소 진료실중 일부 불합리하게 배치되어 있는 진료실을 주민편의 위주의 공간으로 재배치하고 일부 미흡한 시설물에 대한 보수공사를 시행함으로써 양질의 의료서비스를 제공함은 물론 대민친절에 따른 봉사행정 구현에 만전을 기하고자 함.

추진방향

- 건물의 일부 내외부공사로 쾌적한 청사환경 조성
- 민원인 이용이 많은 진료실의 1층 이동배치로 노약자의 안전 및 불편해소
- 기능상 연관이 많은 실과를 연계, 적재적소에 배치하여 업무의 효율성 확보

※ 보건소건물 준공년도 : 1979. 9. 3(21년 경과)

추진계획

- 시설물 보수공사
 - 보건소 건물의 화단부분을 휴게공간으로 조성
 - 건물 주출입문 신설공사 : 구청광장 방향으로 입구신설
 - 건물 방수공사
 - 1층복도 천장텍스 및 조명시설 공사
 - 1층복도 바닥공사
 - 1층 진료실 벽체 무늬목 제작 및 출입문 강화유리 교체공사
 - 1층 화장실 보수공사
 - 콘테이너박스(방역창고) 설치공사
 - 공간 재배치에 따른 진료실내 시설물공사 등

○ 공간 재배치 : 8개소

구 분	개 소	재 배 치 현 황
1층	5개소	<ul style="list-style-type: none"> ○ 영유아실(1층 결핵실로 이전) ○ 결핵실(2층 1차진료실로 이전) ○ 모성실(1층 결핵실 일부사용) ○ 건강진단실(2층 약국으로 이전) ○ 방역창고(청사외부 콘테이너박스 설치) ※ 민원실 일부축소(실외 대기공간 확보)
2층	2개소	<ul style="list-style-type: none"> ○ 1차진료실(1층 영유아실로 이전) ○ 약국(1층 물리치료실로 이전)
3층	1개소	<ul style="list-style-type: none"> ○ 가족계획실(1층 방역창고로 이전)

○ 공사시행 : 설계실시후 상반기중 공사완료 예정

□ 소요예산 : 202,000천원

2. 민원실 운영의 활성화 추진

보건소의 얼굴인 민원실을 깨끗하고 편안한 분위기 속에서 내실있게 운영하여 주민들에게 최대한의 만족을 주는 보건민원행정 서비스를 펴나가고자 함.

□ 사업개요

- 쾌적한 민원실 조성
- 민원서류 우편발송제 실시
- 민원업무 안내문 비치

□ 추진목표 및 방향

- 쾌적한 민원실 조성
 - 민원실용 화분 및 도서비치
 - 민원담당공무원 근무복 착용

- 민원서류 우편발송제 실시
 - 대상민원 : 건강진단결과서 및 건강진단서
 - 방 법 : 민원인이 원할 경우 등기우편 발송
 - 효 과 : 보건소를 다시 방문하는 번거로움 해소
- 민원도우미제 실시
 - 민원인 대상으로 민원상담 및 각종업무 안내하여 편의 제공
 - 공공근로자 1명 배치 안내요원으로 활용
- 기타 세외수입 징수
 - 목표 : 270,978천원(의약분업에 따른 진료비 하향 조정으로 감소예상
- 전년도 대비 65.8% 감편성)

□ 소요예산 : 5,970천원

3. 아현진료소 홍보 및 시설관리

지속적인 홍보 및 시설관리에 만전을 기하여 지역주민에게 가까이 다가서는 아현진료소의 운영과 함께 이용률을 높이고자 함.

□ 아현진료소 홍보

- 아현진료소 안내 지주간판(야간 점등식) 설치
- 인접 11개동에 홍보유인물 배포 : 반기 1회
- 광고전광판 홍보 : 반기 1회
- 필요시 내고장마포지 및 지역신문에 수시 홍보

□ 아현진료소 시설관리

- 기계실, 전기실의 철저한 유지관리로 주민이 안전하고 편안하게 이용하도록 만전을 기함
- 침수정관리 철저히 집중호우시 시설침수 예방
- 지하시설내 공기오염도 측정 : 서울시 보건환경연구원에 공기오염도 측정의뢰

□ 소요예산 : 33,517천원

4. 방역사업 강화

각종 전염병 발생을 사전에 예방하고, 발생후에 필요한 조치를 신속히 함으로써 전염병 확산 방지 및 주민건강증진에 만전을 기하고자 함

□ 사업개요

- 방역소독 철저
- 모기유충구제 실시
- 전격살충기 설치·운영
- 검사전달체계 확립
- 전염병예방 홍보를 위한 사랑방 강좌 실시

□ 추진계획 및 일정

- 방역소독 철저
 - 목 표 량

구 분	살균분무소독	살충분무소독	유수지소독	극미량소독	비 고
2001년도	1,600,000m ²	2,000,000m ²	250,000m ²	16회	
2000년도	1,600,000m ²	1,800,000m ²	250,000m ²	16회	

- 시 기 : 년중
- 방역소독 대상지역 : 환경불결지역, 사회복지시설, 유수지, 재개발지역 등
- 방 법 : 분무소독, 극미량소독
- 모기유충구제 실시
 - 시 기 : 5월 ~ 8월
 - 대 상 : 100세대 이상 아파트(27개소)
 - 방 법 : 모기유충이 서식하기 쉬운 아파트 지하 집수정을 중점
확인 후 모기유충 발견시에 소독약품 투입하여 유충 구제

○ 전격살충기 설치·운영

- 설치시기 : 4월 30일까지
- 설치대수 : 48대
- 설치장소 : 관내소공원 내
- 운영기간 : 5. 20 ~ 10. 14

○ 검사전달체계 확립

- 시 기 : 4월 ~ 10월
- 대 상 : 관내 임상병리실 운영 의료기관(28개소)
- 방 법 : 전염병환자(유사환자) 발견시 가검물을 채취하여 보건소에 즉시 검사의뢰

○ 전염병예방 홍보를 위한 사랑방 강좌 실시

- 시 기 : 3월 ~ 10월
- 대 상 : 통장 및 지역 주민
- 방 법 : 각동 반사회 일정에 맞추어 동사무소에 현지 출장하여 강좌 실시

□ 소요예산 : 108,500천원

5. 에이즈예방 홍보 및 감염자 관리

□ 에이즈예방 홍보

- 시 기 : 년중
- 대 상 : 에이즈감염자 및 일반인
- 에이즈예방 홍보
 - 에이즈예방 홍보교육 : 관내 중·고등학생 및 민방위대원
 - 에이즈예방 홍보 패널 전시 : 2001년 8월
 - 에이즈예방 캠페인 실시 : 2001년 4월, 12월(연 2회)
- 전염병예방 주민홍보 강화로 주민건강증진 도모

에이즈감염자 관리

- 감염자는 매 3개월마다 정기상담 실시
- 감염자는 매 6개월마다 정기면역기능검사 실시
- 정기상담시 감염자에게 위로, 격려목적으로 농산물교환 상품권(5만원) 지급

소요예산 : 4,000천원

2001년도 주요업무계획

[보건지도과]

1. 산전검사를 통한 기형아 검사

저소득층 임부를 대상으로 산전적기에 태아기형 선별검사 4종을 무료로 실시하여 다운증후군, 신경관결손, 기형아동의 조기발견으로 모자건강증진에 기여코자 함

사업개요

- 기 간 : 년 중
- 대 상 : 저소득층 임산부
- 방 법 : 초음파검사, 혈액검사, 소변검사
- 검사종목
 - 임신초기 : 풍진항체검사
 - 임신중기(임신16~20주) : 태아단백검사, 성선자극호르몬검사, 비포합형에스트리올검사

추진목표

- 인 원 : 175명

추진계획

- 모성실에 등록된 임부중 대상자 선별
- 보건소 검사실에서 채혈하여 검사기관에 의뢰
- 검사결과 고위험군 양성자는 종합병원 산부인과전문의에게 정밀검사의뢰
- 내고장마포등 지역신문에 산전관리 및 기형아검사 홍보(월1회)

소요예산 : 4,000천원

2. 취학전 아동 조기 시력검진

안기능 발달이 끝나기 전인 취학전 아동에게 안과적 집단검진실시로 시력이상 등을 조기발견, 치료하여 평생 좋은 시력을 유지하도록 도와 주므로써 어린이의 신체적 정신적 사회적 발달을 도모하기 위함

사업개요

- 대 상 : 관내어린이집 및 유치원 만4-6세어린이
- 기 간 : 3월~10월

추진목표

- 인 원 : 1,550명

추진계획

- 3월말~4월초 관내보육시설 교사에게 시력검진설명회 및 그림시력표배부
- 4월~7월중 아동가정 및 어린이집에서 그림 시력표로 1차시력검사
- 6월~8월중 수합된 시력조사표를 분류하여 보건소에서 재검진 실시
- 시력 0.5 미만 아동은 안과 전문의에게 정밀검진의뢰 및 추후관리
- 저소득층 자녀에게 무료 수술의뢰

소요예산 : 비예산

3. 미숙아 등록관리 및 미숙아의료비지원

미숙아를 출산한 저소득층가정을 대상으로 적기에 의료비를 지원함으로써 영아사망, 장애예방 및 저체중으로 인한 후유증을 최소화하여 영유아 성장발달을 도모하고자 함

사업개요

대 상

- 생활보호대상 및 저소득가정의 미숙아
- 삼태아이상 출산가정으로 생활이 곤란한자

- 기 간 : 년 중
- 지원금액 : 본인의료비부담금의 80%, 4,000천원까지
- 추진목표 : 4명
- 추진계획
 - 의료기관에서 보건소로 신고된 관내 미숙아 등록카드 작성 및 관리
 - 전화상담 및 가정 방문하여 아기 건강상태 점검 및 관리
 - 미숙아 의료비지원에 대한 심사위원회 구성
 - 내고장마포등 지역신문, 인터넷에 홍보(월1회)
- 소요예산 : 16,000천원

4. 금연고실운영

청소년의 조기흡연이 점차 늘어감에 따라 흡연으로 인한 각종 피해를 사전에 예방하고 금연의 필요성을 인식하여 스스로 또는 주변인의 금연분위기 조성에 앞장서는 계기를 마련하고자 함

- 사업개요
 - 기 간 : 상· 하반기 2회(10일)
 - 대 상 : 관내 중·고등학교 흡연학생
- 추진목표 : 80명
- 추진계획
 - 양호교사간담회를 통하여 대상학교를 선정
 - 흡연학생 선발
 - 설문지, 금연서약서 작성
 - 흡연이 인체에 미치는 영향 및 금연방법
 - 금붕어, 콩나물실험
 - 금연침시술

- 금연홍보물 전시
- 수료증 발급
- 소요예산 : 400천원

5. 구민건강주간 행사

구민 스스로 건강생활을 실천 할 수 있는 여건조성 및 올바른 건강 정보제공을 위해 건강주간을 선정, 대대적인 교육과 홍보로 건강에 대한 구민의 관심을 고취 시키기 위함.

사업개요

- 기 간 : 10월~11월중
- 대 상 : 전주민
- 장 소 : 마포구청 강당
- 내 용
 - 건강상담
 - 식단모형 전시회
 - 고혈압 및 당뇨관리교육
 - 혈압, 혈당측정, 콜레스테롤 측정
- 방 법 : 강연회 및 건강측정 실시

추진목표 : 년1회

추진계획

- 지역신문 및 전자매체를 통한 대대적인 홍보 실시
- 서울시 영양사회 영양상담 및 식단전시의회
- 고혈압과 당뇨의 위험요인에 대한 건강상담 실시

참여단체 : 마포구의사회, 마포구한의사회, 서울시영양사회, 대한고혈압학회, 대한당뇨병학회

소요예산 : 4,075천원

6. 회귀·난치성질환자 의료비지원 사업

난치성질환을 앓고 있으면서 의료비 때문에 제대로 치료를 받지 못하고 있는 관내의 난치성질환자에게 의료비를 지원하여 대상자들의 빠른 질병치료를 도와 주고자 함.

사업개요

- 기 간 : 년중
- 대 상
 - 만성신부전증투석, 근육병 : 국민기초생활보장 대상에서 탈락자
 - 혈우병과 고셔병 : 의료보호대상자를 제외한 모든 환자
- 내 용 : 상기 대상자를 등록하여 심사후 의료비 지원

추진목표 : 78명

추진계획

- 회귀 난치성질환자 의료비지원 등록 신청안내
- 의료비지원 심사위원회 구성

소요예산 : 483,786천원

7. 우리마을 건강교실

주민 가까이 접근하여 다양한 건강정보제공과 노인건강체조 및 성인병 교육을 실시하여 노년층의 만성퇴행성 질환을 예방하고 전체 주민의 건강 향상에 기여 하고자함.

사업개요

- 기 간 : 3월~11월
- 내 용 : 노인건강운동과 레크레이션실시및 고혈압, 당뇨, 골다공증 교실운영
- 장 소 : 관내 경로당

- 방 법 : 보건간호사 2인1조 1팀으로 구성 주2회 해당 장소에 출장
보건교육 및 노인건강운동 실시

추진목표

- 노인건강운동 : 60회
- 건강교실운영 : 14회

추진계획

- 상·하반기 2개경로당 및 공공장소선정
(상반기 : 3월~6월, 하반기 : 9월~11월)
- 주2회 해당경로당에 출장 노인건강운동 및 레크레이션 실시
- 2주1회 해당 장소에 출장 고혈압, 당뇨, 골다공증교실 운영
- 상·하반기 수료 후 평가회 개최

소요예산 : 600천원

8. 주민 암검진사업

관내 주민들에게 상위 우선순위로 발생하는 자궁암, 위암, 유방암을 조기발견, 조기치료토록 유도하여 주민 건강증진에 기여 하고자 함.

사업개요

- 기 간 : 년중
- 대 상
 - 자궁암 : 관내 30~64세 여성 주민
 - 유방암 : 관내 40세 이상 국민기초생활수급대상자
 - 위 암 : 관내 40세이상 국민기초생활 수급 대상자
- 내 용 : 자궁경부세포검사, 위장조영촬영, 유방단순촬영

추진목표

- 자궁암 : 1,000명
- 유방암 : 138명
- 위 암 : 5명

추진계획

- 40세 이상 국민기초생활 수급자 파악
- 지역신문 및 전자매체에 사업홍보 실시
- 보건소 방문간호실에서 대상자에게 무료검사 쿠폰발급
- 유방암, 자궁암 : 가족보건복지협회 이동검진차량에 의한 주1회
즉석검진
- 위 암 : 관내 제일성모병원에 의뢰 검사 실시
- 사후관리 : 검사자 전원에게 결과지 발송후 이상자는 3차 검진 및
조기치료토록 유도

소요예산 : 6,242천원

9. 관절염 나 스스로관리

관내관절염 환자를 대상으로 스스로 통증관리를 할 수 있도록 지식과 기술을 습득시켜 건강한 생활을 영위 하도록 돕고자 함.

사업개요

- 기 간 : 상·하반기
- 대 상 : 관내 관절염 환자25명 내외
- 내 용 : 운동요법, 식이요법, 통증관리, 스트레스관리, 저주파물리치료기에 의한 물리치료 실시
- 방 법 : 주1회 관절염 강사에 의한 교육 실시

추진목표

- 상반기 : 6주(60명)
- 하반기 : 6주(60명)

추진계획

- 지역신문등 전자매체에 사업홍보 실시
- 상반기(3월~4월), 하반기(9월~10월)주1회 6주 외부 관절염강사에 의한 운동 실시
- 과정을 마친 대상자의 계속 관리를 위하여 수중운동연계.

소요예산 : 1,450천원

10. 관절염환자 수중운동 실시

관절염자조관리 6주과정을 마친 환자들을 대상으로 물의 부력을 이용하여 근육과 관절의 기능을 향상시켜 질병으로부터의 빠른 회복을 돕고자 함.

사업개요

- 기 간 : 상·하반기 2회 12주 실시
- 대 상 : 관절염 자조관리 과정을 마친 관절염환자 15명내외
- 장 소 : 한국우진특수학교 수영장(성산동)
- 내 용 : 목운동외 49종목

추진목표 : 2기과정/12주 실시

추진계획

- 상반기 : 5~6월 예정
- 하반기 : 10~11월 예정
- 주2회 6주 보건간호사 현장출장 시범운동 실시
- 상·하반기 수중운동 후 평가회 개최

소요예산 : 970천원

11. 정신질환자방문관리 및 사회복귀활동요법 실시

최근 실업과 빈곤으로 인한 정신질환 문제가 심각해짐에 따라 입원, 수용중심에서 재가 방문상담관리와 재활중심 및 사회복귀활동요법 중심으로 전환하여 구민 정신건강증진에 기여 하고자 함.

□ 사업개요

- 기 간 : 년중
- 대 상 : 관내 정신질환 주민
- 내 용
 - 방문 및 사회복귀활동요법 실시
 - 6개구 보건소 연합캠프
 - 구민정신건강강좌

□ 추진목표

- 방문관리 : 226명
- 사회복귀 활동요법 : 280명

□ 추진계획

- 방문 및 전화관리
 - 대 상 : 관내 거주하는 만성재가 정신질환자
 - 방 법 : 각 담당동 간호사 및 정신전문간호사에 의한 수시 방문관리
- 사회복귀 활동요법
 - 대 상 : 방문및전화관리대상자중 사회복귀가능단계의희망자 20명 이내
 - 장 소 : 보건소 보건교육실 및 관공서나 야외
 - 방 법 : 주1회 정신전문간호사 및 담당간호사, 자원봉사자에 의한 다양한 프로그램 운영
 - 내 용 : 인간관계훈련, 약물중상교육,그림,음악요법,체육대회,레크레이션등.

- 보건소 6개구 연합캠프 : 마포구외5개구 정신질환자 2박3일 연합캠프로 사회적응력 도모.
- 구민정신건강강좌 : 전주민 대상으로 외부강사초빙 정신건강강좌실시
- 소요예산 : 4,420천원

12. 거동불능자 호출봉사제

조기퇴원 및 의료비문제로 병원 입원이 불가능한 관내 거동 불능자를 대상으로 보건소 진료팀이 정기방문 및 호출에 의한 즉시방문으로 진료와 건강상담 및 보건교육등을 실시하여 대상자의 빠른 건강회복에 도움을 주고자 함

사업개요

- 기 간 : 년중
- 대 상 : 관내 방문보건사업시 등록된 거동불능자 56명(신환은계속추가)
- 내 용 : 진료, 투약, 상담, 혈압측정, 보건교육실시, 필요시 혈당검사 및 저주파물리치료기에 의한 물리치료 실시.
- 방 법 : 정기방문 및 핸드폰 호출에 의한 방문

추진목표

- 정기방문 : 80회/400명
- 호출방문 : 50명

추진계획

- 매주 주2회이상 대상자 정기방문관리
- 근무시간내 : 환자가 필요시 핸드폰,전화호출시 담당의사 및 간호사가 즉시 출동 애로사항 파악관리.
- 근무시간외 : 필요시 핸드폰 호출시 담당간호사 상담관리
- 필요시 2, 3차 의료기관 및 가정간호사업단에 연계처리

소요예산 : 1,575천원

13. 불소양치로 어린이 충치예방

관내 어린이집 유아들에게 불소양치사업을 연중 지속적으로 실시하여 어린이 구강건강 향상에 기여 하고자 함.

사업개요

- 기 간 : 년중
- 대 상 : 관내 구립 및 사립어린이집 어린이
- 내 용 : 불소용액 (치카치카) 양치 실시
- 방 법
 - 어린이집 원장을 대상으로 약품관리 및 양치방법을 치과의사 주관하에 설명회실시 후 불소용액 배정, 유아원에서 원장지도 하에 매일 실시

추진목표 : 1,600명

추진계획

- 년초 희망어린이집 불소양치어린이파악
- 해당어린이집원장 설명회 개최(3월)
- 불소용액 매월1회 배정 및 실적수합
- 어린이집 건강검진시 지도감독 병행 실시

소요예산 : 전액 시보조(불소용액 현품으로 배정 받음)

14. 유행성독감 예방접종 실시

매년 겨울철과 환절기에 많이 발생하는 유행성독감 홍보 및 예방접종을 실시하여 주민건강을 보호 하고자 함

사업개요

- 기 간 : 10월 ~ 약품소진시까지
- 대 상 : 관내 주민 15,596명

- 유 료(15,000명)

- 폐질환자, 심장질환자
- 65세이상의 어르신
- 만성질환을 앓고있는사람

- 무 료(596명)

- 장애인등 국민기초생활수급대상자, 사회복지시설수용자

○ 접종장소 : 보건소 예방접종실 및 아현진료소 예방접종실

추진계획

○ 동별 우선접종대상자 수 파악 및 동별접종일 통보

○ 동별 접종일정 대주민 홍보 : 지역신문, 내고장마포, 전광판, 마포유선방송 (9월부터 약품소진시까지 집중홍보)

○ 우선접종 대상자 우선적 실시(10월 ~ 약품소진시까지)

○ 사회복지시설 수용자 접종(10월중)

소요예산 : 62,384천원

15. 월드컵대비 성병예방관리 사업

2002년도 서울 월드컵대회 기간중 우리나라를 방문하는 선수단 및 관광객을 성병으로부터 보호하여 국위를 선양 하고자 함

사업개요

○ 기 간 : 년 중

○ 대 상 : 368개소(유흥주점 75개소, 숙박업소 153개소, 다방 135개소, 안마시술소 5개소)

○ 방 법

- 보건교육 및 홍보전단 배부
- 성병검진 대상자 철저 검진
- 감염자 발견시 신속하고 체계적인 관리

추진계획

- 보건교육 및 홍보활동 강화(년중)
 - 검진대상자 내소시 성병보건교육 및 홍보전단배부 (년중)
 - 숙박업소종사자 소집교육시 보건교육 및 홍보전단배부(년2회)
 - 보도자료 제출 : 내고장마포, 지역신문, 전광판(분기1회)
 - 민방위교육 대상자 소집교육시, 일반주민 캠페인시 성병 홍보전단 배부(5월~12월)
- 성병검진대상자 주기별 검진 철저(년중)

소요예산 : 2,000천원

16. 고등학교 학생 결핵검진

결핵감염 취약계층 고등학교 학생에게 검진을 실시하여 환자 조기 발견 및 조기치료로 학생 건강을 보호하고자함

사업개요

- 기 간 : 2000. 4월 ~10월
- 대 상 : 관내 고교생 4,000명
- 장 소 : 대상학교
- 내 용 : 결핵 X-선 검진
- 방 법 : 서울시 결핵관리협회 협조로 출장 검진

추진계획

- 대상학교와 검진일정 협의후 공문 발송
- 검진 일정표에 의한 학교 출장 검진
- 발견된 환자는 전원 무료 등록치료

소요예산 : 3,200천원

2001년 주요업무추진계획

[의 약 과]

1. 의료기관 지도점검

의약분업 실시에 따른 의료기관과 의료인에 대한 적절한 지도점검을 실시, 의료기관에서 관련법규를 준수토록 하여 쾌적한 의료 환경을 조성하고 불법의료 행위를 근절하며 국민의 건강을 보호 증진코자 함.

의료기관 현황

계	병원	한방 병원	의원	치과 의원	한의원	안마 시술소	치과 기공소	안경 업소	부속 의원
461	6	2	198	112	66	7	19	48	3

점검시기 : 연 2회

주요지도점검내용

- 면허대여 및 무면허 의료행위
- 병실 및 병상, 의료인수등 신고사항 임의변경 여부 확인
- 허위진단 발급 및 진단서 발급 거부행위
- 태아성감별 행위여부
- 의약분업관련 규정 준수여부 확인
- 기타 : 점검 리스트에 의한 분야별 점검

점검방법

- 행정예고제 실시 : 지도점검전 관련법규 및 점검항목등을 자체점검토록 예고함으로써 지도 위주의 점검 실시
- 점검반 편성운영 : 행정예고제 실시후 점검반 현장 방문 확인 점검

2. 약업소 및 마약류 지도점검

의약분업이 시행됨에 따라 관내 병·의원 마약류 지도점검과 약업소 의약품 유통체계 확립 및 약사 관련 법규에 대한 지도점검을 실시하여 국민 보건수준 향상에 이바지하고자 함.

약업소 현황

계	약국	의약품 도매업소	마약·향정 취급병·의원	한약재 규격품취급한의원	의료용구 판매업소
449	197	14	60	68	110

점검시기 : 연 1 회

점검계획

- 약국, 의료용구, 의약품등 판매업소 지도점검
- 마약류 지도점검 : 병·의원, 약국, 의약품도매상
- 한약재 규격품 준수 여부 지도점검 : 한의원, 약국

지도점검내용

- 약사의 관리의무사항 준수여부(면허대여, 무자격자의약품 조제 및 판매행위등)
- 처방전에 의한 조제시 처방전의 변경,수정,대체 조제의 적합여부
- 의약품등의 유통체계확립 및 판매질서유지를 위한 준수사항 이행 여부
- 허가사항 변경여부 및 무허가품의 취급여부
- 마약류 관계법규 및 지도사항 이행여부
- 의약분업관련 규정 준수여부 확인

점검방법

- 행정예고제 실시 : 지도점검전 관련법규 및 점검항목등을 자체점검 토록 예고함으로써 지도 위주의 점검실시
- 점검반 편성운영 : 행정예고제 실시후 점검반 현장 방문 확인 점검

3. 건강진단사업

질병의 조기발견으로 구민 건강수준향상과 질병을 사전예방하고 의료비 절감 및 구민의 평생 건강증진에 기여하고자 함.

사업개요

- 사업기간 : 2001년 1월 ~ 12월
- 사업범위 : 직장·지역피보험자건강진단사업, 성인병건강진단사업, 무료건강진단사업, 노인건강진단사업
- 진단목표 : 년 2,160명

추진계획

- 직장·지역피보험자 건강진단 및 성인병건강진단, 노인건강진단사업
 - 1차 건강검진 : 8항목(20종)
 - ⇒ 기본검사 : 구강검사, 흉부방사선 간접촬영, 요검사, 혈액검사, 간염검사, 심전도검사, 부인과적세포학적검사
 - 2차 건강진단 : 1차 건강진단 유소견자는 질환별로 검진
 - ⇒ 특정암 검사 : 간암검사(2차 건강진단결과 질환의심자)
- 무료건강진단 : 5항목(17종)
 - ⇒ 기본진료, 흉부방사선 간접촬영, 요검사, 혈액검사, 간염검사

소요예산 : 2,170천원

4. 어린이 치아홈메우기 진료

어린이의 치아홈메우기 진료를 실시 영구치의 치아표면을 메꾸어 충치예방과 구강보건증진에 기여하고자 함.

사업개요

- 사업기간 : 2001년 1월 ~ 12월
- 일 자 : 매주 수,목,금

- 장 소 : 보건소 2층 치과
- 대 상 : 6세이상 어린이 영구치 대상
- 진료수가 : 1회 3,510원
- 진료목표 : 년 800명

추진계획

- 치아홈메우기 대상 어린이는 상반기중 유아원, 어린이집등에 홍보안내문 발송
- 예약진료제 실시(방문 검진후 예약 및 전화예약 가능)

소요예산 : 비예산

5. 치주질환에 따른 치석제거 사업

범국민적 구강질환의 하나인 치주질환 치료시 치석제거 사업을 시행하여 치주 질환의 원활한 진료를 도모하여 구민에게 보다 질 높은 의료서비스를 제공하고자 함.

사업개요

- 사업기간 : 2001년 1월 ~ 12월
- 일 자 : 매일 1~2명 예약진료
- 장 소 : 보건소 2층 치과
- 대 상 : 치주질환자
- 진료목표 : 년 240 명

추진계획

- 치주질환자를 대상으로 예약진료 실시
- 보다 시급한 타 치과진료에 지장이 없도록 매일 1~2명 실시
- 과도한 치석 및 심한 만성치주질환자는 치료 전문기관으로 이양
- 전신질환(당뇨, 고혈압등)환자나 임신중인 환자는 진료대상 제외

소요예산 : 비예산

6. “의약품도매상 현황” 운영

의약분업 시행에 맞춰 도매상의 보유 약품현황을 인터넷으로 운영함으로써, 관내 병·의원 및 약국에 약품정보를 제공하여 주고 의약품의 수요, 공급이 마포구내에서 이루어지도록함으로써 관내 의약업소 상호 발전을 유도코자 함.

사업개요

- 의약품도매상의 약품관련 정보를 인터넷 “의약품도매상현황”으로 운영함으로써 관내 병·의원 및 약국에 약품정보를 제공하여 보다 신속한 약품공급을 꾀하고 의약품의 수요, 공급을 마포구내에서 이루어지도록 상호 유도함으로써 관내 의약업소 상호발전 및 지역 발전을 꾀하고자 함
- 운영기간 : 2001년 1월 ~ 12월
- 자료내용 : 의약품도매상의 허가 현황, 취급품목, 우수의약품 유통관리 기준 적격업소 지정여부등

추진계획 및 일정

- 추진계획
 - 의약품도매상 14개소에 대한 자료조사 및 조사된 자료의 전산화를 통하여 업소를 효율적으로 관리
 - “의약품도매상현황”을 운영함으로써 관내 병·의원 및 약국에서 수시로 약품정보를 취득할 수 있도록 함.
- 추진일정
 - 1차(2001년1월~6월) : 일반종합도매업소 5개소 자료홍보
 - 2차(2001년7월~12월) : 수입,시약도매업소 9개소 자료홍보 및 변경자료 수정

소요예산 : 비예산

7. 경로한방진료사업

2001년도 한방무료진료는 2000년도와 같이 관내 65세이상 어르신들에게 매월 1회씩 100매 한도내에서 무료진료권을 발부하여 거주지 인근 한의원에서 진료받을 수 있도록 함으로써 거동이 불편한 어르신들의 편의를 도모하고 효율적인 치료효과를 거둘수 있도록 함.

사업개요

- 시행기간 : 2001년 1월 ~ 12월
- 대 상 : 65세이상 기초생활보장대상자 및 저소득층 노인
- 장 소 : 관내 한방병·의원 68개소
- 진료내용 : 침.뜸.상담(의료보험이 적용되는 진료한도)
- 발급매수 : 매월100매(전월 25일부터)

추진방법

- 마포구한의사회에서 매월 무료진료권 수령
- 보건소 내방순에 따라 매월 65세이상 어르신들을 대상으로 무료 진료권 발급
- 인근 지정한의원에서 무료진료

소요예산 : 비예산