

2002 主要業務報告

(제89회 제1차 정례회 운영위원회)

2002. 9.

議 會 事 務 局

報 告 順 序

| | | | |
|---|--------------------|-------|----|
| □ | 일 반 현 황 | ----- | 1 |
| | 제4대 의회 현황 | ----- | 1 |
| | 직원 정·현원 현황 | ----- | 1 |
| | 의회청사현황 | ----- | 2 |
| □ | 2002 주요업무 추진실적 | ----- | 3 |
| | 의정활동 | ----- | 3 |
| | 의회청사관리 | ----- | 4 |
| □ | 2002 하반기 주요업무 추진계획 | ----- | 5 |
| | 하반기 의사일정 | ----- | 5 |
| | 의정활동 | ----- | 5 |
| | 의정활동지원 및 홍보 | ----- | 7 |
| □ | 2002 세출예산 집행현황 | ----- | 9 |
| | 의정운영공통업무추진비집행내역 | ----- | 10 |

일 반 현 황

[제4대 의회 현황]

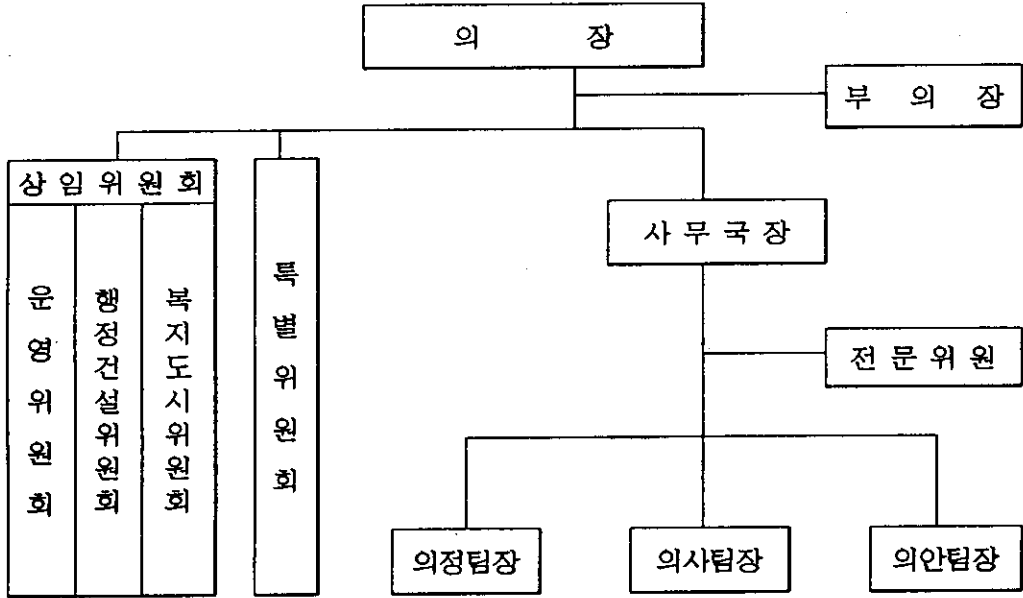

[직원 정 · 현원 현황]

| 구 분 | 총 계 | 행 정 직 | | | | | | 발 정 직 | | | | | 기 능 직 | | | | | |
|--------|--------|--------|----|----|------|----|----|--------|----|------|----|----|--------|------------------|--------|--------|--------|--------|
| | | 소 계 | 4급 | 6급 | 7급이하 | | | 소 계 | 5급 | 7급이하 | | | 소 계 | 기 계 전 기 | 필 기 | 운 전 | 방 후 | 위 생 |
| | | | | | 7급 | 8급 | 9급 | | | 7급 | 8급 | 9급 | | | | | | |
| 정원 | 26 | 11 | 1 | 3 | 4 | 3 | 0 | 7 | 2 | 2 | 2 | 1 | 8 | 2 | 2 | 2 | 1 | 1 |
| 현원 | 27 | 11 | 1 | 3 | 6 | 1 | 0 | 7 | 2 | 2 | 2 | 1 | 9 | 2 | 2 | 2 | 2 | 1 |
| 결원 | +1 | 0 | 0 | 0 | +2 | -2 | 0 | 0 | 0 | 0 | 0 | 0 | +1 | 0 | 0 | 0 | +1 | 0 |

※ 휴직 : 기능9급 1명(의원사무실)

[의회정사 현황]

○ 위 치 : 마포구 성산동 275-3

○ 규 모 [대 지 : 2,800평 - 구청사 전체 대지면적
 건 물 : 925.5평 (철근콘크리트 지하1층, 지상5층)

○ 층별 건축면적 및 용도

- 지 층 : 507.12m' (약 153평) -- 전기,기계실, 체력단련실
- 1 층 : 467.82m' (약 141평) -- 사무국, 도서관, 방호실
- 2 층 : 493.74m' (약 149평) -- 마포선거관리위원회, 운영위원회의회의실
 복지도시위원회회의실
- 3 층 : 493.74m' (약 149평) -- 의장실, 부의장실, 사무국장실, 전문위원실
 특별위원회의실
- 4 층 : 493.74m' (약 149평) -- 의원사무실, 행정건설위원회의실
- 5 층 : 493.74m' (약 149평) -- 본회의장, 세미나실, 휴게실
- 옥 탑 : 109.62m' (약 33평) -- 물탱크실, 공조실, 승강기실

○ 사무실별 면적

- 회 의 실

· 본회의장 : 1실 87평(회의실 53평, 방청실 27평, 음향실 7평)

· 위원회의실 [운영 위 원 회 의 실 : 27평
 행정건설위원회의실 : 27평
 복지도시위원회의실 : 27평
 특 별 위 원 회 의 실 : 17평

- 사 무 실

· 의장실 26.6평, 의장부속실 6평, 부의장실 15평, 부의장부속실 5.5평, 의원
 사무실 68평, 사무국장실 10평, 전문위원실 13평, 사무국 41평, 도서관 27평
 휴게실 10평, 세미나실 10평, 기계전기실 106평

- 타 입주기관

· 마포선거관리위원회 40평, 체력단련실 42평

- 주차시설 : 37평 12대

2002 주요업무 추진실적

[의 정 활 동] ----- 2002. 8. 31 현재

회기운영 : 24일 (임시회 4회 24일)

본회의 의안처리

| 계 | 예산안 | 조례안 | 승인안 | 결의안 | 건의안 | 기타 |
|----|-----|-----|-----|-----|-----|----|
| 63 | . | 11 | 24 | . | . | 28 |

위원회 활동

| 계 | | 운영위 | | 행정건설위 | | 복지도시위 | | 특별위 | |
|----------|----------|----------|----------|----------|----------|----------|----------|----------|----------|
| 회의 일수 | 의안 처리 | 회의 일수 | 의안 처리 | 회의 일수 | 의안 처리 | 회의 일수 | 의안 처리 | 회의 일수 | 의안 처리 |
| 115 | 188 | 18 | 26 | 60 | 74 | 60 | 67 | 14 | 21 |

의원 지방비교시찰

- 일 사 : 2002. 3. 6(수) ~ 3. 8 (금) 2박3일
- 장 소 : 서귀포시의회
- 인 원 : 29명 (구의원 20, 직원 9)
- 내 용 : 의회 운영, 특수사업추진 자료 수집 및 의회 홍보

□ 제4대 조선의원 의회 안내

- 일 시 : 2002. 6. 26 (수)
- 장 소 : 행정건설위원회실
- 대 상 : 조선의원 8명
- 내 용 : 의회 관련법규, 의회실무, 의사일정 등 안내

□ 제4대의회 개원 기념행사

- 일 시 : 2002. 7. 8(월)
- 장 소 : 구청 강당
- 참석대상 : 207명 (구의원 24, 구청 과장급이상 간부, 동장 등)
- 내 용 : 기념행사 및 다과회

□ 2002 의원 전체세미나

- 일 시 : 2002. 8. 27(화) ~ 8. 29(목) 2박3일
- 참석대상 : 32명 (의원22, 직원9, 강사1)
- 장 소 : 제주도
- 내 용 : 주제 강의 및 토론
 - [주제 : 행정조사·감사와 예산심의 전략
 - [강사 : 제주대학교 양영철 교수

[의 회 정 사 관 리]

(단위 : 천원)

| 사 업 명 | 공 사 비 | 일 시 | 공사내역 | 비고 |
|------------|--------|------|---------------------------------|----|
| 계 | 23,060 | | | |
| 기관실 소음방지 | 5,500 | 3월 | 지하 기관실 소음방지 공사 | |
| 청사 내부 환경정비 | 15,310 | 6~7월 | 의원사무실 텍스교체 의장·부의장실, 의원사무실 도배 | |
| 냉동기 세관 | 2,250 | 5월 | 지하 기관실 냉동기 세관 | |

2002 하반기 업무 추진 계획

[의 사 일 정]

| 연번 | 구 분 | 회 기 | 주 요 일 정 | 비 고 |
|----|-----------------|------------------------------|--|-----------|
| 1 | 제89회 제1차 정례회 | 9. 2.(월)~9.18(수) (17일간) | ○ 2002년도행정사무감사 ○ 2001결산안 및 예비비 승인안 ○ 안전처리 | 9. 21 중추절 |
| 2 | 제90회임시회 | 9.30(월)~10.10(목) (11일간) | ○ 2002년도제1회추가경정 예산안 ○ 안전처리 | |
| 3 | 제91회임시회 | 10.29(화)~11.7(목) (10일간) | ○ 구정질문 ○ 안전처리 | |
| 4 | 제92회 제2차 정례회 | 12.2(월)~12.19(목) (18일간) | ○ 2003년도예산안 ○ 안전처리 | |

[의 정 활 동]

□ 지역주민 감사패 전달 및 간담회

- 기 간 : 2002년 하반기
- 대 상 : 관내 지역주민 144명 (의원별 6명)
- 내 용
 - 의정 유공주민 감사패 전달
 - 지역주민 건의사항 및 여론 수렴
 - 지역주민과의 간담회

□ 2002 의원 체육대회

- 일 시 : 2002. 10월중
- 장 소 : 추후지정
- 참석대상 : 50명(의원 24, 직원 26)
- 내 용 : 체력증진과 화합을 위한 프로그램으로 추진
(체육대회, 등산대회 등)

□ 의원 해외연수

- 일 시 : 2002. 11월중
- 장 소 : 호주·뉴질랜드
- 인 원 : 16명(의장, 행정건설위원회위원, 직원4)
- 내 용 : 의회 자료수집 및 주요시설 시찰 등

□ 의정결산보고회

- 일 시 : 2002. 12월중
- 장 소 : 구청 강당
- 대 상 : 600명(주민, 구의원, 구청간부, 유관단체장 등)
- 내 용 : 의정결산보고 및 다과회

□ 의회 결산 간담회

- 일 시 : 2002. 12월말 (정례회 종료일)
- 대 상 : 의원 내·외 48명
- 장 소 : 추후지정
- 내 용 : 2002년도 사업평가 및 결산 간담회

□ 위원회별 결산 간담회

- 일 시 : 2002. 12월말
- 대 상 : 상임위원회 위원
- 장 소 : 추후지정
- 내 용 : 위원회별 2002년 의정활동 결산 및 간담회

[의정활동지원 및 홍보]

□ 마포구 어린이 모의의회 개최

- 일 시 : 2002. 10월중
- 장 소 : 마포구의회 본회의장 및 각 상임위원회의실
- 대 상 : 관내 초등학교 (3개교) 100명
- 내 용 : 상임위원회 및 본회의 개최

□ 회의록 발간

- 일 시 : 연중
- 부 수 : 9회 720부
 - ┌ 정례회 및 임시회 : 8회 640부
 - └ 행정사무감사 : 1회 80부

□ 의정결산보고 책자 제작

- 일 시 : 12월중
- 수 량 : 500부
- 내 용 : 의정활동보고 및 지역주민홍보

의회 연보제작

○일 시 : 12월중

○수 량 : 1,000부

○내 용 : 의회 운영현황 및 상임위원회 활동사항 등

 의회 홍보책자 발간

○일 시 : 12월중

○수 량 : 500부

○내 용 : 의회 현황, 의회기능 등 안내자료

2002 세출예산 집행현황

2002. 8. 31현재

(단위:천원)

| 예산과목 | 예산액 | 집행액 | 잔액 | 집행율(%) | 비고 |
|-----------------|-----------|---------|---------|--------|----|
| 지방의회운영 | 1,819,632 | 969,450 | 850,182 | 53.3 | |
| 의사운영 | 1,274,222 | 736,941 | 537,281 | 57.8 | |
| 인건비 | 668,283 | 424,337 | 243,946 | 63.5 | |
| 일반운영비 | 189,427 | 88,164 | 101,263 | 46.5 | |
| 여비 | 55,980 | 26,512 | 29,468 | 47.4 | |
| 업무추진비 | 108,580 | 61,164 | 47,416 | 56.3 | |
| 복리후생비 | 201,773 | 104,730 | 97,043 | 51.9 | |
| 재료비 | 9,589 | 4,443 | 5,146 | 46.3 | |
| 자산취득비 | 1,000 | 250 | 750 | 25.0 | |
| 시설비 | 30,000 | 23,361 | 6,639 | 77.9 | |
| 자산 및 물품취득비 | 9,590 | 3,980 | 5,610 | 41.5 | |
| 의정활동 | 545,410 | 232,509 | 312,901 | 42.6 | |
| 의정활동비 | 158,400 | 103,400 | 55,000 | 65.3 | |
| 회의수당 | 134,400 | 40,320 | 94,080 | 30.0 | |
| 국내여비 | 10,000 | 0 | 10,000 | - | |
| 해외여비 | 41,860 | 0 | 41,860 | - | |
| 의정운영공통 업무추진비 | 120,200 | 36,989 | 83,211 | 30.8 | |
| 기관운영 업무추진비 | 77,550 | 48,800 | 28,750 | 62.9 | |
| 의장단협의체 부담금 | 3,000 | 3,000 | - | 100 | |

□ 의정운영공통업무추진비 집행현황

2002. 8. 31 현재

(단위:천원)

| 예산액 | 세 부 계 획 | | 배 정 액 | 집 행 액 | 잔 액 | 비 고 |
|---------|---------|---|---------------------------------------|-------------------------|---------------------------|-----|
| | 일시 | 집 행 계 획 | | | | |
| 115,200 | | | 115,200 | 36,989 | 78,211 | |
| | 연중 | ○ 위원회 간담회 1) 운영위원회 : 연16회 -내용 : 회기협의 : 8회 의회 주요행사 협의 : 5회 정례회 운영협의 : 3회 -예산액:3,200천원 20,000원×160명(16회×10명) 2) 상임위원회 간담회 -예산액 : 960천원 20,000원×2개위원회×2회×12명 | 4,160 3,200 960 | 1,360 900 460 | 2,800 2,300 500 | |
| | 연중 | ○ 의회비 · 회기중 본회의 또는 위원회 개최시 제공되는 오찬 등 회의 관련 경비 -예산액 : 20,000원×24명×70일 = 33,600천원 | 33,600 | 10,745 | 22,855 | |
| | 연중 | ○ 유공주민 감사패 전달 및 간담회 1) 유공주민 감사패 : 의원별 6명 -일시 및 장소 : 수시, 의장실 등 -대 상:144명(의원별6명×24명) -예산액:46,000원×6명×24명 =6,624천원 2) 시상품 15,000원×6명×24명=2,160천원 3) 간담회비 25,000원×6명×24명=3,600천원 | 12,384 6,624 2,160 3,600 | 0 | 12,384 | |

| 예산액 | 세 부 계 획 | | 예 정 액 | 집 행 액 | 잔 액 | 비 고 |
|-----|---------|---|--------|--------|--------|-----|
| | 일 시 | 집 행 계 획 | | | | |
| | 3월 | <ul style="list-style-type: none"> ○ 의원 지방 시찰 -내 용 : 타지역 의회 비교시찰 특수지역 시찰 -예산액 : 12,000천원 500,000원×24명 = 12,000천원 | 12,000 | 10,458 | 1,542 | |
| | 7월 | <ul style="list-style-type: none"> ○ 제4대의회 개원 기념행사 -장 소 : 구청 강당 -참석대상 : 360명 (주민,구의원,구간부 등) -내용 : 기념행사 및 간담회 -예산액 : 15,000원×360명=5,400천원 | 5,400 | 4,272 | 1,128 | |
| | 8월 | <ul style="list-style-type: none"> ○ 의원(전체)연수 및 세미나 -내 용 : 전체연수 및 세미나 -예산액 : 500,000원×24명 = 12,000천원 | 12,000 | 8,654 | 3,346 | |
| | 10월 | <ul style="list-style-type: none"> ○ 의원 체육대회 -대 상 : 의원 및 직원 -내 용 : 등산, 체육대회 등 -예산액 : 10,000천원 | 10,000 | 0 | 10,000 | |
| | 10월 | <ul style="list-style-type: none"> ○ 어린이모의의회 개최 -관내 초등학교 학생 및 학부모 -예산액:100명×10,000원=1,000천원 | 1,000 | | 1,000 | |
| | 12월 | <ul style="list-style-type: none"> ○ 의정결산보고회 -장 소 : 구청강당 -참석대상 : 600명 (주민,구의원,구청 간부,유관단체장 등) -내 용 : 의정결산보고 및 간담회 -예 산 액 : 15,000원×600명 = 9,000천원 | 9,000 | 0 | 9,000 | |
| | 12월 | <ul style="list-style-type: none"> ○ 의정결산 간담회 : 1회, 100명 -대 상 : 구의원 및 구간부 등 -예산액 : 20,000원×100명=2,000천원 | 2,000 | | 2,000 | |

| 예산액 | 세 부 계 획 | | 배정액 | 집행액 | 잔액 | 비고 | |
|-----|---------|--|-------|-------|-------|-------|--|
| | 일시 | 집행계획 | | | | | |
| | 12월 | <ul style="list-style-type: none"> ○ 상임위원회별 결산간담회 -내 용 : 2002년 위원회 운영평가 -예산액 : 2,100천원 <li style="padding-left: 20px;">700천원×3개위원회=2,100천원 | 2,100 | 0 | 2,100 | | |
| | 필요시 | <ul style="list-style-type: none"> ○ 지역신문 등 홍보: 7개 지역신문 및 월간지 -대상지 <li style="padding-left: 20px;">: 마포,서부,시정,마포타임즈 - 연2회 <li style="padding-left: 20px;">전국매일, 서울일보, 시민일보 <li style="padding-left: 20px;">월간마포 - 연1회 -내 용 : 신년 의회홍보, 제4대 의회 개원 기념홍보 등 -예산액 : 500천원×12회 = 6,000천원 | 6,000 | 1,500 | 450 | | |
| | 필요시 | <ul style="list-style-type: none"> ○ 표창시상품 등 | 3,000 | 3,000 | 0 | 3,000 | |
| | | <ul style="list-style-type: none"> ○ 기타 | 2,556 | 0 | 2,556 | | |