

‘99 主要業務報告

(제59회 임시회)

1999. 2.

建設交通局

일 반 현 황

□ 기구 및 인력

○ 기구 (5과 16업무)

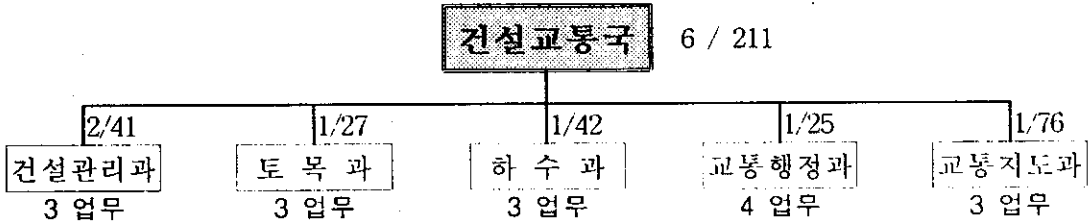

○ 인 력

구분 과별	총계	행 정 직							기 술 직							기타직	별정 7급
		소 계	4 급	5 급	6 급	7 급	8 급	9 급	소 계	4 급	5 급	6 급	7 급	8 급	9 급		
정 원	224	53		3	11	21	17	1	37	1	2	5	8	11	10	133	1
현 원	217	53		3	10	15	23	2	37	1	2	5	5	19	5	126	1
과부족	△7				△1	△6	6	1					△3	8	△5	△7	
건설 관리과	정 원	36	17		1	3	7	6	2	1				1		16	1
	현 원	43	17		1	3	6	7	2	1				1		23	1
	과부족	7					△1	1								7	
토 목과	정 원	29	1			1			16		1	3	3	4	5	12	
	현 원	28	1			1			18		1	3	2	8	4	9	
	과부족	△1							2				△1	4	△1	△3	
하 수과	정 원	47	4		1	1	2		15		1	2	4	4	4	28	
	현 원	43	4		1	2	1		13		1	2	3	6	1	26	
	과부족	△4				1	△1		△2				△1	2	△3	△2	
교 통 행 정 과	정 원	27	16		1	4	5	6	3				1	1	1	8	
	현 원	26	15		1	3	3	7	1	3				3		8	
	과부족	△1	△1			△1	△2	1	1				△1	2	△1		
교 통 지 도 과	정 원	85	15		1	3	7	3	1	1				1		69	
	현 원	77	16		1	3	3	8	1	1				1		60	
	과부족	△8	1				△4	5								△9	

※ 기타 : 상용직 31(토목13, 하수18).

'99 건설공사 현황

○ 총 58건 31,023백만원(이월사업 6건 포함)

┌ 구 비 : 36건 9,410백만원
└ 시 비 : 22건 21,613백만원

○ 일반회계

(단위:백만원)

구 분	계	공 사 비		비 고
		구 비 (보상비)	시 비 (보상비)	
계	54건 26,968 (9건 14,635)	34건 7,255 (5건 1,415)	20건 19,713 (4건 13,220)	
도 로 사 업	29건 19,329 (9건 14,635)	18건 3,911 (5건 1,415)	11건 15,418 (4건 13,220)	이월사업 (5 건)
하수.치수사업	25건 7,639	16건 3,344	9건 4,295	이월사업 (1 건)

○ 특별회계

(단위:백만원)

구 분	계	공 사 비		비 고
		구 비 (보상비)	시 비 (보상비)	
주차장 및 표지판정비	4건 4,055	2건 2,155 (1건 1,800)	2건 1,900 (1건 1,800)	

建設管理課

일 반 현 황

□ 기구 및 조직현황

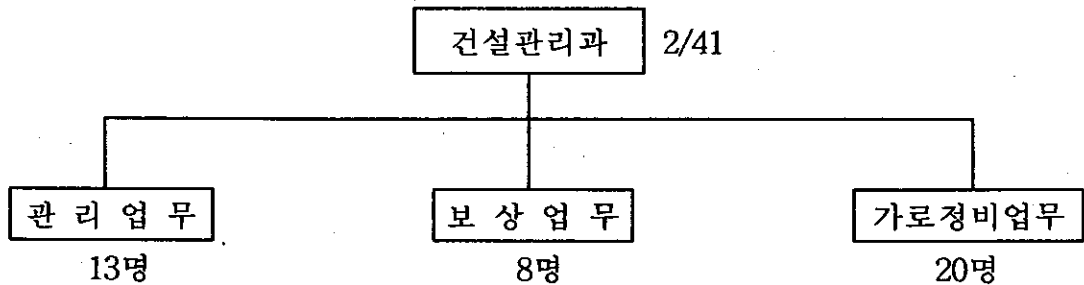

□ 정.현원조서

구분 과별	총계	행정직							기술직							기타직 (기능직 고용직)	별정 7급
		소계	4급	5급	6급	7급	8급	9급	소계	4급	5급	6급	7급	8급	9급		
정원	36	17		1	3	7	6		2	1				1		16	1
현원	43	17		1	3	6	7		2	1				1		23	1
과부족	7					△1	1									7	

'99 주요업무계획

□ 공공용지 점용료 징수계획

○ 공공용지 점용현황

구 분 과 목	공 공 용 지		점 용 지		점용비율 (%)	비 고
	필 지	면 적(m')	필 지	면 적 (m')		
계	6,000	7,087,727.9	4,274	66,679	0.94	
도 로	4,765	2,563,140.0	3,969	48,148	1.88	
하 천	1,235	4,524,587.9	305	18,531	0.41	

○ 분기별 징수계획

(단위 : 천원)

구 분 과 목	목 표		1/4	2/4	3/4	4/4	
	건 수	금 액					
총 계	4,274	2,967,284	1,928,734	415,419	385,746	237,385	
도 로	소 계	3,969	2,774,221	1,783,743	384,190	356,748	219,540
	시 수입	1,752	1,321,000	858,650	184,940	171,730	105,680
	구 수입	2,217	1,423,221	925,093	199,250	185,018	113,860
하 천	소 계	305	223,063	144,990	31,228	28,998	17,847
	시 수입	105	111,040	72,176	15,545	14,435	8,884
	구 수입	200	112,023	72,814	15,683	14,562	8,964

※ 98년 대비 22.4% 감소 (98년 목표 3,631,811천원)

※ 감소사유 : 신축, 재개발사업, 용도폐지, 상암동 택지개발등

□ 전문건설업체 관리

○ 전문건설업체 실태조사 - 총 351개 업체 539개 업종

- 점검기간 : 1999. 9. 1 ~ 10. 31 (2개월간)
- 대상업체 : 99년도 신규업체 및 면허갱신업체를 제외한 전업체
- 점검내용
 - ┌ 시설·장비 보유현황
 - ├ 기술인력 확보여부
 - ├ 자본금 및 출자좌수 적정여부
 - └ 각종 신고사항 준수여부

□ '99 세외수입 일제정리

- 세원발굴 : 공공용지 무단점용자 및 허가면적 초과점용자 조사
- 체납정리 추진
 - 체납징수 독려 : 직원별 체납징수 목표액 배시
 - 체납자 채권확보
 - ┌ 주민등록확인 및 재산조회 계속
 - └ 동산 또는 부동산 압류
 - 100만원 이상 체납자 관리
 - 각동사무소 및 관리업무 전직원 연중 독려계획 시행
 - 무재산 별도관리

□ 건설기계관리

○ 건설기계 현황

- 대여업체 : 20개업체 2,331대. 개인 293대(총 2,624대)
- 건설기계 사업장점검 : 연 1회('99. 7. 1~9. 31)
 - 신고기준 적법여부 및 불법구조 변경등
- 무단방치 건설기계 일제조사 : 연 4회 (분기 1회)

□ '99. 보상업무 계획

보상 업무의 의의 : 적법한 공권력의 행사로 인하여 사유재산에 가하여진 특별한 희생에 대하여 사유재산권 보상과 공평부담의 견지에서 행정 주체가 이를 조정하기 위하여 행하는 재산적 보전을 말함

○ '99보상계획 현황

- 보상대상 사업 : 15 구간 (69,668백만원)
 - ┌ 시비사업 : 8 구간 (66,853백만원)
 - └ 구비사업 : 7 구간 (2,815백만원)
- ┌ '99년도 계속사업 : 9 구간 (14,188백만원)
- └ '99년도 신규사업 : 6 구간 (55,480백만원)

○ 보상방침

- 보상물건등 완벽한 기초조사
 - 보상대상 물건등 건별 조사서작성 (조사서 창안)
 - 사업의 원활한 추진 근간
 - 보상의 신뢰성 제고
- 성실하고 친절한 보상업무 추진
 - 사전 보상계획 설명회 추진
 - 보상가격 사전심의
 - 성실한 면담 및 신속한 업무처리

- 신속하고 정확한 업무추진
 - 보상물건 방문강화로 협의보상을 제고
 - 보상업무 전산화로 업무효율성 극대화
 - 미협의물건 신속한 재결신청으로 조기 보상추진

※ 추진일정 : 사업대상 일정별 추진내용 별첨

○ 중점 추진사항

- 보상업무 역량을 월드컵 경기장 건설관련 도로건설 보상업무와 연계총력추진
- 주요 추진사항
 - 월드컵 경기장건설 연계 도로건설 : 5개구간(기존 1개 포함)
 - 규모 : B = 20 ~ 37m, L = 1,500 ~ 3,100m 5개 구간
 - 소요예산 64,950백만원
- 행정지원 요청사항
 - 구간별 보상팀 구성운영 5개 구간을 → 3개 단위로 구간편성
 - 조직구성 인원 : 15명 (1개구간 × 5명)
 - ┌ 기존 보상팀 3명을 제외한 12명 총원요청
 - └ 1팀별 216억상당 업무배정

'99.사업구간별 보상추진 일정(예상) 계획

(시비)

(단위 : 백만원)

구분	연 사업 구 모 (단위M)	보 상 예 산	사 업 명	현황 및 실태조사	보상계획 및 감정평가	보상 협의 및 보상금지급	재 결 신 청	보상금 공 탁	
신	1	B= 35 L=3,100	16,000	가양대교북단 ~ 성산1교간도로확장	99.4	99.5~6	99.7~8	99.9	2000.3
	2	B= 25 L=1,660	6,000	성산1교~모래내 길간 도로개설	99.9	99.10~ 11	99.12~ 2000.1	2000.2	2000.7
	3	B= 20 L=1,600	23,000	상암동~사천교 간 도로개설	99.4	99.5~6	99.7~8	99.9	2000.3
	4	B=30-33 L=1,700	9,750	합정로 확장사업	99.9	99.10~ 11	1999.12~ 2000.2	2000.3	2000.9
구 소 계		54,750							
계	5	B=20-37 L=1,447	6,700	가양대교북단 연결도로	-----	99.2~3	99.4~5	99.6	1999.12
	6	B=20-23 L=1,900	2,070	토정길 확장공사	-----	-----	99.2~3 3차보상 협의	99.4	99.10
	7	4개 공구	2,894	지하철6호선6-3, 4,5,6공구출입구 환기구 공사	-----	-----	-----	98.10 재결	99.6
	8	B=8-12 L=260	439	서강대로 도로 건설공사	-----	-----	99.2~3	99.4	99.10
속 소 계		12,103							
합계		66,853							

(구 비)

(단위 : 백만원)

구 분	연 번	사 업 규 모 (단위M)	보 상 예 산	사 업 명	현 황 및 실 태 조 사	보 상 계 획 및 감 정 평 가	보 상 협 의 및 보 상 금 지 급	재 결 신 청	보 상 금 공 탁
신	9	B= 10 L= 40	500	대흥동3-59 ~ 3-83간도로개설공사	99.4	99.5	99.6~7	99.8	2000.3
	10	B= 6 L= 40	230	아현동570-32 ~570 -38호간 도로 개설공사	99.4	99.5	99.6~7	99.8	2000.3
	규 계		730						
계	11	B=6~8 L= 260	300	신수동315~395 간도로개설공사	-----	99.2~3	99.4~5	99.6	99.12
	12	B= 6 L= 150	85	마포동178~239 간도로개설공사	-----	-----	99.2~3	99.4	99.10
	13	B= 6 L= 230	300	용강동 111~26 간 도로개설공사	※ 토목58700-89('99.01.15)호에 의거 사업보류				
	14	B=18~45 L= 280	900	상수동318-5~서교동329-11간 도로개설공사	-----	-----	99.2~3	99.4	99.10
	15	B= 14 L= 462	500	합정동359~376 간 도로개설공사	-----	-----	99.2~3	99.4	99.10
	소 계		2,085						
합 계			2,815						

▣ 가로정비 계획

2002년 월드컵의 성공적 개최 및 세계속의 마포건설을 위하여 가로수준을 향상시키되, IMF로 인한 실직자의 증가로 인한 생계형 노점상의 어려움도 감안하여 현실에 맞는 유연하고 신축적인 노점상 단속을 실시하여 시민불편 사항을 해소 및 쾌적하고 수준높은 거리환경을 조성코자 함.

○ 노점상·노상적치물 관리

- 구역별 현황

구 분	계	손수레	좌 판	포장마차	기 타	비 고
계	213	77	33	40	63	
금지구역						양화로,마포로 강변북로
잠정허용 구 역	61	32	2	27		신촌로 성산로
유도구역	152	45	31	13	63	이면도로

- 취약지역별 현황(총 7개소)

구 분	수량	형태	주요업종	비 고
계	146			
신촌로타리 주변	33	손 수 레	떡볶이,오뎅등	
아현재래시장 주변	63	가 설 물	과일,주류등	
홍대전철역 주변	10	손 수 레	떡볶이,오뎅등	
한전서부지점 주변	8	포장마차	주 류	
도화동 용산선 주변	17	가 설 물	과일등	
홀리데이인서울 주변	7	포장마차	주 류	
성산시영아파트 주변	8	손 수 레	떡볶이등	

○ 정비대상

- 노점상, 포장마차, 노상적치물등 도로불법점용행위
- 노상에 상품, 입간판, 목공, 철물(샷시) 적치 및 노상작업 행위
- 시민통행이 많은 버스정류장, 지하철역, 시장의 노점상 행위

○ 정비방향

- 기존노점상(민원이 발생되지 않는 범위내에서 잠정허용)
 - 차량 및 주민통행에 지장이 없는 것은 존치
 - 자율정비 위원회 구성 → 자체관리
 - 과다점유 노점상은 규모축소 유도
- 신·재발생 노점상
 - 예방활동강화(수시순찰 단속으로 사전 예방 및 발생즉시 강제정비)
 - 생계형 신·재발생은 이면도로로 유도
 - 기업형 신발생 포장마차는 즉시 제거

○ 문제점

- 최근 IMF 사태등 사회, 경제적 여건 악화로 노점상의 생계유지 차원 반발
- 노점상의 집단화(세력화)로 조직적인 반발 및 대응
- 여러 잡상인이 도로를 과다 점유하여 시민통행에 불편을 초래

○ 정비방법

- 관리구역지정 관리 - 금지구역(마포로등),잠정허용구역, 유도구역(이면도로)
- 야간포장마차 단속강화 - 주1회 유관부서(교통지도과등) 합동단속
- 차량노점상 단속 철저
- 예방정비활동 강화 - 간선로변 단속원 고정배치 사전예방활동
- 홍보·계도강화 - 마포구 소식지등 이용

▣ 도로상 영업시설물관리 강화

○ 현 황

계	가로 판매점			토큰판매소	구두박스	비 고
	계	구 형	신 형			
126	39	17	22	16	71	

○ 관 리

- 실태점검 실시 : 월 1회
- 운영자 준수사항 위반자에 대한 강력한 행정조치 실시
- 가로환경개선을 위한 가판점 도색

▣ 옥외광고물 정비계획

○ 정비방향

- 선진 옥외광고 제도 정착으로 도시미관 향상도모
- 불법 옥외광고물 자율정비 풍토조성
- 광고물의 철저한 안전관리로 시민위해 방지
- 2002년 월드컵 유치 및 세계화 수준에 걸맞는 건전한 옥외광고문화 정착

○ 현 황

구분 \ 종류	계	가로간판	세로간판	돌출간판	옥상간판	지주간판	기타
계	19,587	11,223	532	6,994	26	780	32
적법광고물	17,340	10,912	506	5,373	26	491	32
불법광고물	2,247	311	26	1,621	0	289	0

○ 옥외광고물 일제정비추진

- 조사대상 : 관내 무허가 돌출·지주간판
- 조사기간 : '99. 1. 2 ~ 2. 28
- 행정조치 : '99. 3. 1 ~ 3. 31
- 사후조치 : '99. 4.이후 집중정비(행정계고 및 철거)

○ 시범노선 지정정비(ASEM, 월드컵대비)

- 정비물량선정
 - 시범 지역 지정 : 500m ~ 1,000m 건물별·블럭별 3~5개 구역으로 지정
 - 시범건물 지정정비 : 1개동 (아파트 상가)
- 정비대상 선정
 - 역세권, 간선도로변, 주요 행사지역, 통행이 많은곳, 상징성이 많은곳

○ 대형광고물 특별안전점검

- 대상 광고물 : 대형광고물(옥상간판23, 판류이용 가로형간판5)
- 점검시기
 - 연 4 회 (분기별 점검)
 - 해빙기, 하절기, 월동기등 계절적요인 고려 점검
- 점검요령 : 안전도 검사 위탁업체와 합동으로 현장점검

토 목 과

1. 일반 현황

□ 기 구

○ 기구(3업무)

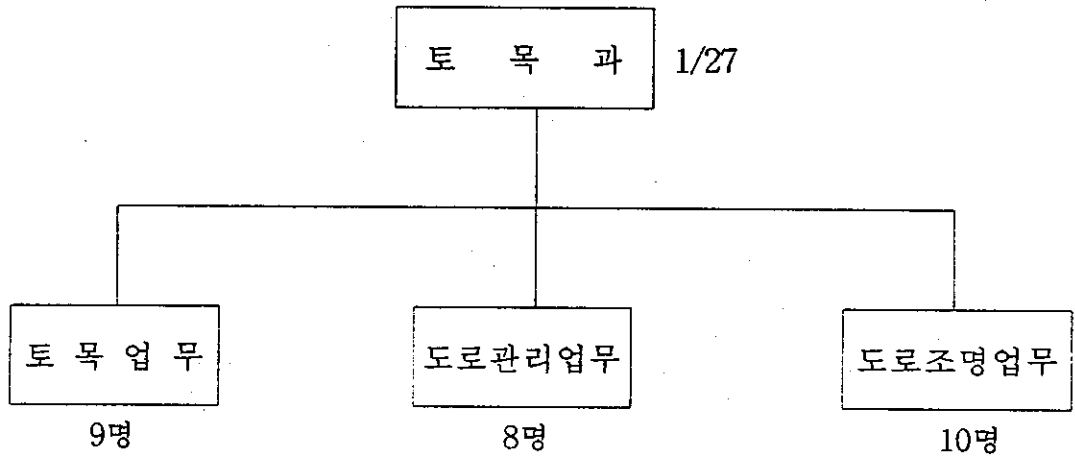

□ 인 력

구분	총계	행 정 직							기 술 직							기능직 9-10등급	기타
		소 계	4 급	5 급	6 급	7 급	8 급	9 급	소 계	4 급	5 급	6 급	7 급	8 급	9 급		
정원	29	1				1			16	1	3	3	4	5	12		
현원	28	1				1			18	1	3	2	8	4	9		
과부족	-1								+2				-1	+4	-1	- 3	

※ 기 타 : 상용직 13명

□ 장 비

품 명	규 격	단 위	수 량	비 고
덤 프 차	4.5t	대	1	
담 프 차	2.5t	대	1	
더 블 캡	1t	대	1	
제 설 차		대	2	
사 다 리 차		대	1	
오 토 바 이	50cc	대	1	
	100cc	대	1	
카 타 기	12Hp	대	1	
컴 팩 트	EY184PS	대	1	

2. 추진목표 — 2002년 월드컵의 성공적 개최를 위한 준비 철저

□ 월드컵 경기장 주변 도로망 확충

- 월드컵 경기장 주변 도로망 확보를 위한 사업추진

□ 보도수준 향상

- 관내 주요 도로 보도를 년차별로 정비하여 보도 수준 향상

□ 조명 수준 향상

- 관내 보안등 조도개선

3. '98. 주요 업무 추진 실적

□ '98. 도로사업 추진실적

○ 총	괄	—————	47건	14,675백만원
-	도로개설사업		13건	3,088백만원
-	보상사업		9건	6,988백만원
-	도로정비사업		19건	4,337백만원
-	도로조명사업		4건	231백만원
-	실시설계		2건	31백만원

4. '99 주요 업무 추진 계획

□ '99 도로 사업 추진 계획

○ 총	괄	—————	29건	19,329.4백만원
-	구비	18건	3,911.4백만원	
-	시비	11건	15,418백만원	

○ '99. 사업별 현황

-	도로개설사업	9건	1,798백만원
-	보상사업	9건	14,635백만원
-	도로정비사업	6건	1,731.4백만원
-	도로조명사업	3건	765백만원
-	실시설계	2건	400백만원

※ '98. 이월사업 ——— 5건 870백만원(포함)

◎ 따로붙임 : '99 도로사업추진계획

□ 월드컵 대비 사업추진 계획

가. 월드컵 경기장 주변 도로망 확충

○ 성산 1교 ~ 가양대교 북단간 도로개설

- 규 모 - 도로확장 B = 20~25m → 35~50m, L = 2,500m
- 도로개설 B = 50m, L = 600m
- 가양대교 접속 I.C 설치 B = 6~8m, L = 1,600m

○ 총사업비 : 62,785백만원

(보상비 23,200 공사비 34,900 설계감리비 4,685)

※ '99년도 예산 : 20,300백만원

○ '99 계획

- '98. 7. 12 ~ '99. 3월말 : 기본 및 실시설계
- '99. 6 : 보상협의를
- '99. 12 : 공사착공

○ 강변북로 ~ 중암교간 도로개설

- 규 모 - 도로개설 B = 30~50m, L = 1,450m
- 강변북로 연결로 설치 B = 7~15m, L = 650m
- 북부간선 램프 개선 B = 6m, L = 750m

○ 총사업비 : 45,970백만원(보상비 10,600 공사비 35,370)

※ '99년도 예산 : 500백만원

○ '99 계획 :

- '98. 7. 12 ~ '99. 3월말 : 기본 및 실시설계
- '99. 6 : 보상협의를
- 2000. 4 : 공사착공

○ 성산 1교 ~ 모래내길간 도로개설

- 규 모 : 도로개설 B = 25m, L = 1,660m
- 총사업비 : 18,830백만원(보상비 6,000 공사비 12,830)
 - ※ '99년도 예산 4,450백만원
- '99 계획
 - '99. 3월말 : 기본계획 수립
 - '99. 4~12 : 기본 및 실시설계 실시
 - '99. 6 : 실시계획인가
 - '99. 9 : 보상협의
 - '99. 12 : 공사착공(지장물철거)

○ 상암동 ~ 사천교간 도로개설

- 규 모 : 도로개설 B = 20m, L = 1,600m
- 총사업비 : 34,220백만원(보상비 23,000 공사비 11,220)
 - ※ '99년도 예산 : 14,650백만원
- '99 계획 :
 - '99. 3월말 : 기본계획 수립
 - '99. 4~12 : 기본 및 실시설계 실시
 - '99. 6 : 실시계획인가
 - '99. 9 : 보상협의
 - '99.12 : 공사착공(지장물철거)

나. 보도 수준향상

○ 사업개요

- 규 모 : 17개노선, L=57,000m, A=1,975@
- 총사업비 : 11,850백만원

○ 추진방향

- 현재까지는 보도포장시 적색, 회색으로 획일적인 포장만 해 왔으나
- 2002년 월드컵 축구경기가 개최되는 지역 특성에 알맞는 상징물과 로고등의 문양(2002년 월드컵 경기·서울시·우리구의 상징물등)이 삽입된 보도를 포장하되
- '99년부터 포장상태가 불량한 지역부터 2001년까지 년차적으로 정비.

○ '99년 계획

- 개 요 : 4개노선, L=8,210m, A=293@
 - 대흥로 B = 5~6m, L = 1,500m
 - 서강로 B = 3.5m, L = 2,200m
 - 백범로 B = 2.5~3m, L = 1,310m
 - ※ 지하철 6호선 준공과 병행 시행
 - 증산로 B = 3m, L = 3,200m
 - ※ 증산로는 월드컵주경기장 건설과 연계 시기 조정시행
- 사 업 비 : 1,758백만원

○ 2000년이후 계획

- 개 요 : 13개노선, L=48,790m, A=1,682@
 - (창전로,대흥로,서강로,연희로,서교로,만리재길,잔다리길,양화로,동교로,성산로,와우산길,상암동길,남북관통도로,자동차정비단지,합정로)
- 사 업 비 : 9,714백만원
 - ※사업비가 과다하므로 시비 지원 요청

노선별 정비계획

(단위 : 백만원)

연번	노선별	계			'99년도			2000년도			2001년도			비고
		연장 (m)	면적 (@)	금액	연장 (m)	면적 (@)	금액	연장 (m)	면적 (@)	금액	연장 (m)	면적 (@)	금액	
	계	57,000	1,975	11,850	8,210	293	1,758	21,810	787	4,722	23,580	832	4,992	
1	양화로	5,700	264	1,584							5,700	264	1,584	
2	창천로	1,500	54	324				1,500	54	324				
3	서교로	6,200	261	1,566				6,200	261	1,566				
4	성산로	4,200	139	834							4,200	139	834	
5	합정로	3,400	63	378	합정로 확장사업과 병행									
6	대흥로	7,400	300	1,800	1,500	87	522	5,900	213	1,278				
7	동교로	6,280	217	1,302							6,280	217	1,302	
8	와우산길	2,900	100	600							2,900	100	600	
9	서강로	4,000	125	750	2,200	75	450	1,800	50	300				
10	연희로	710	20	120				710	20	120				
11	만리재길	3,000	100	600				3,000	100	600				
12	백범로	1,310	35	210	1,310	35	210							
13	상암동길	1,900	57	342							1,900	57	342	
14	증산로	3,200	96	576	3,200	96	576							
15	남북관통	1,400	30	180							1,400	30	180	
16	잔다리길	2,700	89	534				2,700	89	534				
17	정비단지	1,200	25	150							1,200	25	150	

다. 조명 수준 향상(보안등 조도개선)

○ 현 황

- 총 보안등 수 11,192등
- '95년까지의 보안등이 50W 이었고
- 보안등 기구노후로 도로 조명 밝기가 최초 설치시의 50% 정도밖에 되지 않아,
- 뒷골목이 어두어 지역주민들의 밤거리 안전통행 저해

○ 추진방향

- 밝기 상향(3 Lx → 5 Lx)은 학교주변, 우범지대 우선시행
- 신설 및 개량시 광원용량 증가(50W → 100W)

○ 조도개선 추진 실적

- '97년도 까지 시행 : 5,045등
- '98년도 시행 : 1,166등
- 총 계 : 6,211등

○ '99. 추진계획

- 미개량 보안등은 고장 발생시 점진적으로 교체하여 조도개선을 완료 (잔량 4,981등)
- '99 소요예산 : 293백만원

○ 효 과

- 뒷골목 보안등 밝기가 향상(1.5Lx → 4.5Lx)되어
- 차량 통행 및 주민들의 안전보행 확보

5. 중점사업 (특수사업)

□ 합정로 확장 사업

가. 사업개요

- 위 치 : 성산로(성산 1동 279) ~ 양화로(합정동 415)
- 규 모 : 도로확장 [폭 20m → 33~35m
연장 1,700m
- 사 업 비 : 약 943억원
 - [보 상 비 : 약 830억원
 - [공 사 비 : 약 113억원(설계비 포함)
- ※ '99예산확보 : 100억원(보상비 97.5, 실시설계비 2.5)

나. 추진실적

- '98. 10. 7 ~ 10. 29 : [현황측량 실시(지적공사) 및 기본자료수집
[합정로확장계획에 대한 지역주민 홍보실시
- '98. 10. 30 ~ 11.18 : 확장(안) 검토
- '98. 11. 19 : 확장(안)에 대한 기술자문회의 심의
- '98. 11. 27 : 확장(안)에 대한 주민설명회 개최
- '98. 12. ~ '99. 3. : 도시계획변경절차 이행(도시개발과)

다. 향후추진계획

- '99. 4. ~ '99. 7. : 도시계획사업 시행인가 절차 이행(토목과)
- '99. 7. ~ '99. 8. : 보상절차 이행(건설관리과)
- '99. 9. ~ '99. 11. : 보상협의
- '99. 12. ~ 2000.3. : 협의 불응물건 재결 및 공탁
- 2000. 4. ~ 2002.3. : 건물철거 및 도로확장 공사시행

▣ '99 도로사업 추진계획

□이월사업 5건 870백만원

연번	공사명	공사개요	사업비 (백만원)	공사기간	공정 (%)	추진사항	비고
1	공덕208-156간 도로개설공사	B=8m L=110m	100	'98.9.4 ~ '99.2.28.	90	-재결구간제외 아스콘포장완료 -지장건물 철거후 공사 재개(2동)예정 -'99.2.28완료	구비
2	아현640~648간 도로개설공사	B=6m L=80m	100	'98.8.5 ~ '99.4.30.	80	-도로경계브릭, 측구설치 및 가충포설 -위험건물 철거후 공사 재개 예정 -사고이월예정	구비
3	아현342~ 영리동 14간 도로개설공사	B=8m L=50m	98	'98.10.27 ~ '99.6.30		-협의원료1동 -수용재결 협의중4동 -사고이월 예정	시비
4	관내보안등유지 보수및설치공사 (1,2구역)	보안등설치및개량 3,923등 보안등정비 및 유지보수 11,100등	422	'98.12.1 ~ '99.2.28.	75	-보안등신설 및 개량 2,900등 -보안등정비 및 유지 보수 3,500등 세척 6,500등 '99.2.28완료예정	구비
5	토정길확장공사 2차구간실시설계 용역	B=20~23m L=1,200m B=4~8m L=340m	150	'98.7.9 ~ '99.5.4.	40	-현황측량 및 지장물 조사중 -사고이월 예정	시비

■ 구 비 15건 3,289.4백만원

□ 도로개설사업 - 3건 500백만원

연번	공사명	공사개요	사업비 (백만원)	공사기간	공정 (%)	추진계획	비고
1	창전동12~131간 도로개설공사	B=10m L=270m	250			'99. 2.28. 미이주 이주자 이주 및 건물보수독려 '99. 3.31. 지장물철거 (12동) 및 설계발주	
2	하중동58~ 상수동292간 도로개설공사	B=6m L=170m	150			'99.2.28. 서강대로건설 공사와 병행시공구간 협의 '99.3.31. 설계발주	
3	관내 지장건물 철거공사	A=1,500㎡	100			'99.1.30 설계발주 '99.2.20. 입찰 '99. 3. 공사착공	

□ 정비사업 - 5건 1,031.4백만원

연번	공사명	공사개요	사업비 (백만원)	공사기간	공정 (%)	추진계획	비고
1	관내 도로시설물 도장공사	-보도육교4개소 -난간및웬스도장 9개소	27.975			'99.1.30. 설계발주 '99.2.20. 입찰 '99. 3. 공사착공	
2	도로시설물 유지 보수 공사	-난간 20경간 -가드웬스 50경간 -가드레일80경간 -석축및콘크리트 보수등	222.025			'99.1.30. 설계발주 '99.2.20. 입찰 '99. 3. 공사착공	
3	관내 포장도로 유지 보수공사	-콘크리트포장30@ -아스콘포장118@ -보도포장보수30@ -과속방지턱 설치 및 정비 100개소등	610.1			'99.1.30. 설계발주 '99.2.20. 입찰 '99. 3. 공사착공	
4	합정동429~ 434번지일대 도로정비공사	-B=3~8m L=890m -아스콘 덧씌우기 A=47.1@	141.3			'99.1.30. 설계발주, '99.2.20. 입찰 '99. 3. 공사착공	
5	아현3동624-1 석축보수공사	-석축쌓기 A=120㎡	30			'99.1.30. 설계발주 '99.2.20. 입찰 '99. 3. 공사착공	

□ 도로조명사업 - 2건 343백만원

연번	공사명	공사개요	사업비 (백만원)	공사기간	공정 (%)	추진계획	비고
1	관내 보안동 조도개선 및 정비공사	-보안동 설치 NA동 100W 100등 -보안동 개량 4,100등 -보안동 정비 및 유지보수 11,300등	293			- '99. 1. 30. 설계발주 - '99. 2. 20. 입찰 - '99. 3. 공사착공	
2	관내 가로등 및 지하보차도 유지	-가로등 클러브 세척 2,600등 -노후 케이블 정비 1,000m -사고가로등주정비 10본 -노후 분전반교체 5면	50			- '99. 1. 30. 설계발주 - '99. 2. 20. 입찰 - '99. 3. 공사착공	

□ 보상사업 - 5건 1,415백만원

연번	공사명	공사개요	사업비				추진계획	비고
			계	98이전	99	장래		
1	신수동 315~ 395간 도로개설공사	B=8m L=170m	1,510	360	300	850 (공사150)	- '98. 6. 감정평가완료 - '99. 2. 보상협의	
2	마포동 178~ 239간 도로개설공사	B=6m L=150m	700	300	85	315 (공사100)	- '98. 8. 감정평가완료 - '99. 2. 보상협의	
3	대흥동 3-59~ 3-83간 도로개설공사	B=10m L=40m	650		500	150 (공사50)	- '99. 1. 30 토지. 물건조사 - '99. 2월말 인가고시	
4	아현동 570-32~ 573-81간 도로개설공사	B=6m L=40m	260		230	30 (공사)	- '99. 1. 30 토지. 물건조사 - '99. 2월말 인가고시	
5	용강동 111~ 26간 도로개설공사	B=6m L=230m	2,000		300	1,700 (공사200)	- '98. 6. 감정평가완료 - '99. 2. 보상협의	

■ 시비사업 9건 15,170백만원

□ 도로개설 3건 1,000백만원 도로정비 1건 700백만원

실시설계 1건 250백만원 보상 4건 13,220백만원

연 번	공 사 명	공사개요	사 업 비				추진계획	비고
			계	98이전	99	장래		
1	토정길 확장공사	B=20~23m L=1,900m	50,730	16,379	2,900 (보상2,070 공사830)	31,451	-'99.2.28. 2차분 공사발주 -'99. 2. 보상협의	
2	합정로 확장사업	B=33~35m L=1,700m	94,270		10,000 (보상 9,750 실시설계250)	84,270	-'99. 5. 설계발주 -'99. 7. 인가고시 -'99. 9. 보상협의	
3	상수동318-5 ~서교동329- 11간 도로개설공사	B=18~45m L=1,700m	23,500	2,000	1000 (보상 900 철거 100)	20,500	-'98. 6. 감정평가완료 -'99. 2. 보상협의 -'99. 3. 보상완료구간 철거	
4	합정동 359-376간 도로개설공사	B=4~6→14 m L=462m	4,250	1,500	500 (보상)	2,250	-'98. 6. 감정평가완료 -'99. 2. 보상협의	
5	노고산19~ 21간 도로개설공사	B=6m L=60m	150	80	70 (공사)		-'99. 2.20. 설계발주 -'99. 3.15. 입찰 -'99. 4. 공사착공	
6	경의선 철로변외 1개소 방음벽 설치공사	H=5.0~7.0m L=340m	2,722	922	700 (공사)	1,100	-'99. 2.15. 설계발주 -'99. 3.10. 입찰 -'99. 3. 공사착공	

下水課

일반현황

□ 기구 및 인력

○ 기 구(3 업무)

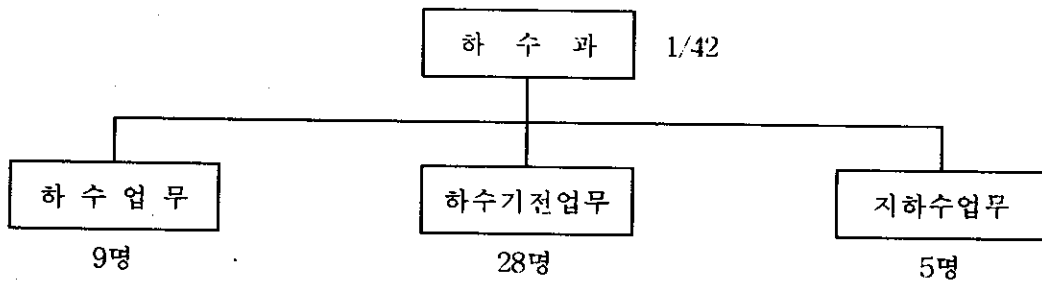

○ 인 력

구 분	총계	행정직							기술직					기능직 9-10등
		소계	5급	6급	7급	8급	9급	소계	5급	6급	7급	8급	9급	
정 원	47	4		1	1	2		15	1	2	4	4	4	28
현 원	43	4		1	2	1		13	1	2	3	6	1	26
과부족	△4				1	△1		△2			△1	2	△3	△2

※ 기타 : 상용직 18명

공공근로 30명 (하천정비 9명, 하수관망도조사 9명, 하수도준설 10명, 지하수 전산입력 2명)

○ 장 비

장비명	준설기	착암기	캣타기	차량	펌프차
수량	8조(16대)	3대	1대	3대	1대

'99. 업무 계획

(추진 방향)

저지대, 상습침수지역에 펌프장10개소, 수문23개소49문 설치 저지대 상습침수 지역은 대부분 해소되었으나, '98년 돌발성 집중호우시 침수로 민원발생 지역에 대한 하수시설 개량 및 유지관리에 철저를 기하여 수해없는 마포구 건설.

- 신고된 하수분야 민원의 신속한 보수로 행정서비스 향상
- 빗물펌프장 및 수문 유지관리 철저

□ '99 치수 및 하수사업 추진 계획

- 총 25건 7,639백만원

(시비 : 9건 4,295백만원, 자치비 : 16건 3,344백만원)

※ 이월사업 : 시비 1건 180백만원 포함

○ 사업비 구분현황

구분		건수	사업비(백만원)	비고
계		25	7,639	
치수사업	소계	14	1,659	
	자치비	9	894	
	시비	5	765	
하수사업	소계	11	5,980	
	자치비	7	2,450	
	시비	4	3,530	

□ 시설물 유지관리

○ 대 상

- 빗물펌프장 : 10개소
- 하천 : 3개소 5km
- 수문 : 23개소 49문
- 하수관로 : 413km
- 빗물받이 및 맨홀 : 21,000개

○ 추진방향

- 빗물펌프장 및 수문 : 월 1회이상 자체안전점검 실시
- 주요 수방설비 정밀안전진단 및 제작사 안전점검 실시
 - 한강변수문 정밀안전진단 4개소(망원2외 3개소), 정기점검 15개소
 - 수문 및 모타펌프 제작사 안전진단(수문49문, 모타펌프52대)
- 노후 하수암거 안전점검 : 신촌상가 및 하수암거
- 기타 하수시설
 - 순찰을 강화 및 민원 24시간이내 보수 완료 체계 유지
 - 월2회 안전점검 및 필요시 보수공사 시행 → 재해예방과 내구성 증대

□ 풍수해 대책

— 시민의 생명과 재산보호 만전 —

- 예방 중시 방재업무의 강화 - 인명피해의 최소화
- 지역 자주 방재체제의 구축 - 권한과 책임이 일치하는 방재체제 구축
- 완벽한 수해상황 대처 - 신속한 대처로 피해 확산 방지

○ 주거지역내 배수불량 해소

- 하수도 개량공사 '99 우기 전 완공
- 빗물받이, 맨홀, 횡단하수거동 : 퇴적물등으로 인한 유수장애요인 사전 제거 (각동장 책임하에 정비)

○ 침수예상지역 반지하 시설

- 지하층 거주시설 : 역지변 및 강제배수시설 설치토록 행정지도
- ※ '98년 호우시 침수가옥 역지변 및 강제배수시설 설치 권고문발송
- 미설치 가옥 : 구칭보유 양수기 각동에 고정배치, 필요시 펌프차 지원
- ※ 역지변 모형은 각동 및 구칭 해당과에 샘플 비치중

○ 위험시설물 관리

- 축대, 담장, 노후건물 및 절개지는 실과별로 담당책임자를 지정 관리

○ 대형공사장 관리

- 각 담당 부서별 대형공사장 안전관리

○ 준설계획

- 저지대 침수우려지역에 대하여 우기전 준설 완료
- 직영준설기 5조를 각동에 배치하여 동장이 준설기 및 준설 인부를 관리운영 하므로써 각동 취약지역의 완벽한 준설 및 준설작업 시간 최대 확보

○ 수방대책 상황실 운영 내실화

- 단계별 수방대책 상황실 근무자 지정
- 수방대책 상황실 근무반별 임무 숙지로 근무 효율 향상
- 강우 예보에 따른 자동 근무태세 확립
- 유관과 기능별 상황처리 능력 제고

□ 지하수 관리

○ 지하수 이용실태 조사 및 보고

- 대 상 : 이용공 - 349개공
- 조사내용 : 이용량, 수질검사 실시여부, 시설제원, 오염방지시설등
- 기 간 : 1월 ~ 2월 (전수조사)
- 보 고 : 전산 프로그램에 의해 건설교통부 보고

(지하수관리계획 기초자료로 활용)

- 지하수 시간당 출수량 조사 및 통보
 - 대 상 : 191개공 (이용공중 계량기가 시간계인 경우)
 - 기 간 : 상,하반기 (5월, 11월)
 - 통 보 : 서부수도사업소 (하수도사용료 부과에 적용)
- 지하수 수질검사 : 현재 이용중인 지하수 349개공 중 청소 및 조경용을 제외한 303개공에 대하여 연중 수질검사 실시
(검사주기 : 가정용 1년, 공업용 2년, 농업용 3년)

○ 치수사업

(단위:백만원)

구분	사업명	공사개요	사업비	공사기간	비고
계		14건	1,659		
시비	소계	5건	765		
	향동천 준설공사	하천준설 5,408m' 석축쌓기 546m'	180	'98.11.23 ~ '99.3.24	
	불광천 준설	세월교철거(B=9m,L=30m) 하상준설V=2,000m'	130	'99.3.~ '99.6.30	
	합정빗물펌프장 강제토출관로 이설	강제토출관로이설 D=1,200mm, L=190m	230	'99.3.~ '99.12.31	
	상수빗물펌프장 모터펌프 교체	모터펌프100HP×3대 →200HP×2대, 100HP×1대	180	'99.3.~ '99.12.31	
	용강수문의 1개소 정밀안전진단	용강, 마포2 수문	45	'99.2.~ '99.12.31	
자치비	소계	9건	894		
	합정펌프장 역지변 교체	-역지변 2개	46	'99.3~ '99.6.30	
	빗물펌프장 수배전반 개량	-모터기동반(마포) 450HP×1면 교체 -부하개폐기 설치 (마포,망원1,난지)	80	'99.3~ '99.6.30	
	봉원펌프장의5개소 예비차단기설치	22.9KV차단기설치 -당인,합정,중동 3.3KV차단기설치 -마포,망원1	143	'99.3~ '99.6.30	

구분	사 업 명	공 사 개 요	사업비	공사기간	비 고
자치 비	난지펌프장 부상스크린 교체	-부상스크린 1식	112	'99.3~ '99. 6.30	
	망원1펌프장 지중예비케이블 포설	전력케이블포설150m	24.5	'99.3~ '99. 6.30	
	모터펌프 보수	난지5대,봉원4대	72	'99.3~ '99. 6.30	
	노후권양기 교체	합정,상수	60	'99.3~ '99. 6.30	
	펌프장 유지관리	펌프장 유지관리	150	'99.3~ '99.12.31	
	한강변 수문 정기,정밀 안전진단	망원배수문의 16개소	206.5	'99.2~ '99.12.31	

○ 하수사업

(단위:백만원)

구분	사업명	공사개요	사업비	공사기간	비고
계		11건	5,980		
시비	소계	4건	3,530		
	송문중, 고교 주변 하수암거개량	□1.5×1.0~2.0×1.5 L=150m	430	'99.3.~ '99. 6.30	
	신촌로타리~강화운수간 하수암거개량	□1.5×1.5~2□4.0×2.0 L=170m	900	'99.3.~ '99.12.31	
	도화동 250번지 하수 암거개량	□1.2×1.0 L=160m	400	'99.3.~ '99. 6.30	
	'99망원, 창전배수분구 하수 관거종합정비	D=300~1,000m/m L=4,500m	1,800	'99.3~ '99.12.31	
자치비	소계	7건	2,450		
	관내하수관 준설	V=20,000m ³	950	'99.3.~ '99.12.31	
	관내 하수시설물 보수	D=300~800m/m L=1,000m 포장 A=30a	500	'99.3.~ '99.12.31	
	신수동 250번지 외 1개소 하수관개량	D=450~800m/m L=530m	350	'99.3.~ '99. 6.30	
	신수동 89번지 일대 하수관개량	D=600~800m/m L=195m	230	'99.3.~ '99. 6.30	
	아현동 638번지 일대 하수관개량	D=450~600m/m L=200m	170	'99.3.~ '99. 6.30	
	서교동 247 ~ 458간 하수관 개량공사	D=450~900m/m L=245m	150	'99.3.~ '99. 6.30	
	아현동378-45~600-1 간 하수관개량	D=800m/m L=110m	100	'99.3.~ '99. 6.30	

交通行政課

일반현황

□ 기구현황 : 4업무 26명

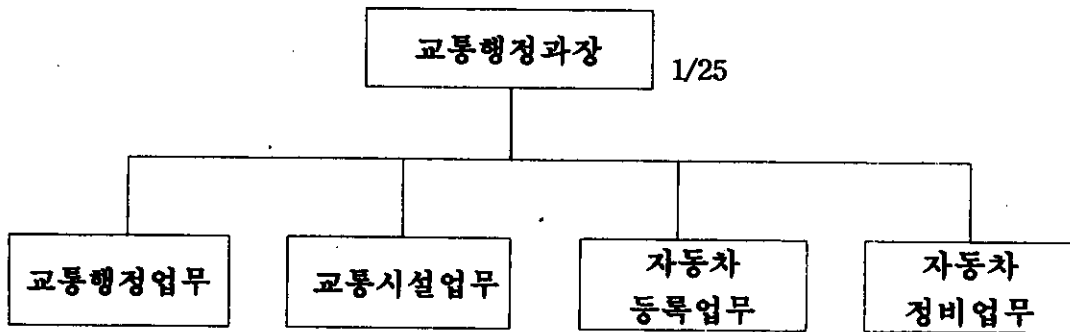

□ 인력현황

구분	계	행정직						기술직				기능직		교통전문직	고용직	
		소계	5급	6급	7급	8급	9급	소계	7급	8급	9급	소계	9등급			10등급
정원	27	16	1	4	5	6		3	1	1	1	2	1	1	3	3
현원	26	15	1	3	3	7	1	3		3		2	1	1	3	3
과부족	-1	-1		-1	-2	+1	+1		-1	+2	-1					

※ 기타 : 공공근로사업자 1명

'99 업무추진계획

□. 주택가 공동주차장 확충계획

○ 목 적

주택가에 주민공동 주차장을 건설·제공함으로써 주차난을 해소하고 야간 주차질서를 확립하여 주차장화된 도로의 기능을 회복코자함

○ 추진방법

- 주차난이 심한 지역에 소규모 주차장 건설후 거주자 우선주차제 시행
- 시·구간 업무분담 추진
 - 시 : 토지매입비 지원(매입비의 50%상당)
 - 구 : 토지매입 및 시설비 확보, 주차장 건설운영
- 각 동마다 1개소 이상 건립 목표로 연차적 추진
- 주차문화 시범지구 1개소 조성·운영과 병행추진

○ 사업개요

- 대 상 : 3개동
- 면 적 : 900평 (1개동 300평 기준)
- 규 모 : 110대 (1개동 평면 38대 기준). 연남동 20면 포함

○ 사업비 : 3,826백만원

- 시 설 비 : 216백만원(연남 54포함)
- 토지매입비 : 3,600백만원 (시비:1,800 구비:1,800)
- 시설부대비 : 10백만원

- 대상부지 선정기준

- 주택가 주차난이 심각한 지역에 위치한 부지
- 주차장 건설후 거주자 우선주차제 시행이 가능한 지역의 부지
- 소규모이면서 저가인 부지
- 주민들의 공동주차장 건설 요구 민원이 많은 지역의 부지

○ 추진 일정

- '99. 1 ~ 2 : 주택가 공동주차장 건립부지 전수 조사
- '99. 3 ~ 4 : 건립부지 타당성 및 우선순위 조사
- '99. 5 ~ 8 : 건립부지 매입
- '99. 9 ~ 12 : 공동주차장 설계 및 설치

□ 주차문화시범지구 조성·운영

○ 목 적

- 주택가 주차질서의 표준모델운영으로 지구내 주차난 해소
- 지역주민 주차질서의식 제고 및 주변지역 확산

○ 기본방향

- 주차질서확립의 표준모델 개발 : 시 계획(각구 1개소)과 연계추진
- 주차공간 100% 확보 : 주차위반사례 근절
 - 자가주차장 확보, 공동주차장건설
 - 이면도로 주차구획정비, 일반건축물 야간개방
 - 교통안전시설물 완비 및 무단주차차량 단속 강화
- 주민 중심 추진위원회 구성 운영 : 시·구 행정지원

○ 대상지구

- 규 모 : 보유차량 800~1,000대, 가구수 1,000~1,200세대
- 조 건 : 전체 주차시설 공급이 주차수요를 충족할 수 있다고 판단되는 지역
 - “내집 주차장 갖기 운동”추진으로 10~20%확보 가능지역
 - 자가주차장 40~50%확보 지역
 - 주택가 공동주차장 기설치 또는 설치계획인 지역
 - 주차구획선 추가설치 10~20% 가능 지역등
- 여 건 : 단독주택지역, 상업지역 20%이내 지역
주간과 야간의 주차수요 격차가 크지 않은 지역

○ 사업비 : 100백만원('99.3 시비지원예정)

○ 추진일정

- 99. 1.~3 : 예비지구 선정 및 주민여론조사
- 99. 4.~5 : 시범지구결정 및 주민공청회
- 99. 6.~7 : 주민추진위원회 구성
- 99. 7.~9 : 시범지구 설계 및 시설물 설치
- 99. 8.~10 : 시범지구 운영계획 수립
- 99. 11.~12 : 주차권 배정
- 2000. 1 : 시범지구 운영

□ 교통흐름체계개선

○ 목적

지역특성에 맞는 교통체계 개선을 통하여 주거 및 생활공간의 자동차와 사람 이동을 원활히 함으로서 교통민원을 해소

○ 추진방법

- 비예산사업을 원칙으로 추진
- 관내 전역을 동시에 추진
- 주민의견을 적극 수렴
- 월드컵 주경기장 주변 교통체계와 연계 추진

○ 사업 내용

- 대상지역 : 관내전역 (24개동)
- 주택가 이면도로 일방통행 신설 및 해제
 - 주택가 이면 도로 : 1,305개소
- 간선로의 불편한 동선 및 신호체계 개선
 - 주간선도로 : 9개(북부간선,강변,중산,신촌,서교,성산,양화,마포,서강)
 - 보조간선도로 : 14개소 (합정,대흥,서강,동교,창전,망원,와우,토정,난지, 상암,잔다리,만리재,백범,연희)

○ 추진 일정

- '99. 1 ~ 3 : 주택가 이면도로 및 간선도로 통행실태 전수조사
- '99. 4 ~ 6 : 주민 여론수렴 및 개선안 마련
- '99. 7 ~ 8 : 경찰청과 협의
- '99. 9 ~12 : 관내 전역 교통흐름체계 개선

□. 도로안내 표지판 정비

○ 목적

차량 운전자에게 신속정확한 도로안내정보를 제공하고, 교통소통을 원활히 하고자함.

○ 사업 개요

- 대상 : 17개(전체물량 223개의 사고 및 부식률 7.6%적용)
- 노후부식된 도로안내표지판 교체 : 7개(3.1%)
- 훼손된 도로안내표지판 판교체 : 10개(4.5%)
- 도로안내표지판 지주도색 및 판세척 : 100개 × 1회(98년 미시행)

○ 사업비총액 : 83,000천원

- 도로안내표지판 교체 : 7개 × 6,500,000원 = 45,500천원
- 도로안내표지판 판교체 : 10개 × 2,500,000원 = 25,000천원
- 지주도색 및 판세척 : 100개 × 1회 × 125,000원 = 12,500천원

○ 추진 일정

- '99. 3~4 : 깨끗한 마포만들기사업에 따른 지주도색 및 표지판 세척
- '99. 7~8 : 교체대상 도로안내표지판 현장조사및 교체계획 수립
- '99. 9~10 : 도로안내표지판 교체공사 실시

□. 주차구획선 및 주정차금지구역 정비

(이면도로 주차구획선 확충)

○ 목 적

주택가 이면도로의 주차구획선 및 주정차 금지표시를 합리적으로 조정, 정비하여 이용주민의 주차편익을 도모하고 주차질서를 확립

○ 사업 개요

- 주차구획선 정비

- 신 설 : 1,200면(동별 평균 50면)
- 재도색,정비 : 3,870면(총 6,450면중 60%)
- 내 용 : 재도색, 폐지, 신설

- 주정차 금지선 정비

- 대 상 : 이면도로 12개구간 37,300m.
초등학교 주변 11개구간 4,825m (총 42,125m 중 일부)
- 내 용 : 재도색,

○ 사업비 : 101,147천원

- 주차구획선 : $4,460\text{구획} \times 8\text{m} \times 1,300\text{원} = 46,384\text{천원}$
- 주정차금지선 : $42,125\text{m} \times 2 \times 1/2 \times 1,300\text{원} = 54,763\text{천원}$

○ 추진 일정

- '99. 1월 : 정비대상물량 일제조사
- '99. 2월 중 : 정비 예상물량에 대한 연간단가계약 업체선정
- '99. 2월말 ~12월 : 동별 일정표에 따라 정비

<특수사업>

□. 월드컵 교통종합지도제작안 수립

○ 목적

2002년 월드컵대회 개최구로서 교통환경의 효율화를 기함은 물론 월드컵 경기장과 관련된 교통안내에 철저를 기하여 월드컵대회를 성공적으로 치루는데 기여코자함.

○ 사업 개요

- 형 식 : 병풍식(한글,영문혼용) 칼라화보
- 규 격 : 21cm × 60cm
- 내 용 : 경기장접근 및 분산도로망, 각종교통시설, 마포관광코스, 문화유적지, 뉴서울타운, 상암택지개발현황, 기타주요시설 등 수록

○ 추진 일정

- '99. 4 ~ 6 : 현황분석 및 미래예측
 - '99. 7 ~ 9 : 교통지도제작안 작성
 - '99. 10 ~ 12 : 교통지도제작안 심의 및 확정
- ※ 2000년 3/4분기중 2000부제작 내,외국인용으로 배포

□. 주차시설의 전산화

○ 목적

관내 설치된 주차시설(노상,노외,부설주차장)의 전산화를 통하여 주차장 확충 및 주차장 정비계획의 기초자료로 활용

○ 사업 개요

- 주차시설(노외,노상,부설) 전수조사

· 대 상 : 관내전역(24개동)

· 방 법 : 동사무소 공공근로 인력을 이용하여 전수조사

- 주차시설의 도면화

· 방 법 : 조사된 주차시설을 향측도에 전산입력(CAD 작업)

○ 추진 일정

- '99. 1월중 : 주차시설의 전산화계획 수립

- '99. 2 ~ 3 : 주차시설의 일제조사

- '99. 4 ~ 6 : CAD도면에 전산입력

- '99. 7 이후 : 주차시설 현황관리 및 확충자료활용

交通指導課

일반 현황

□ 기구 및 인력

○ 기 구 (3업무)

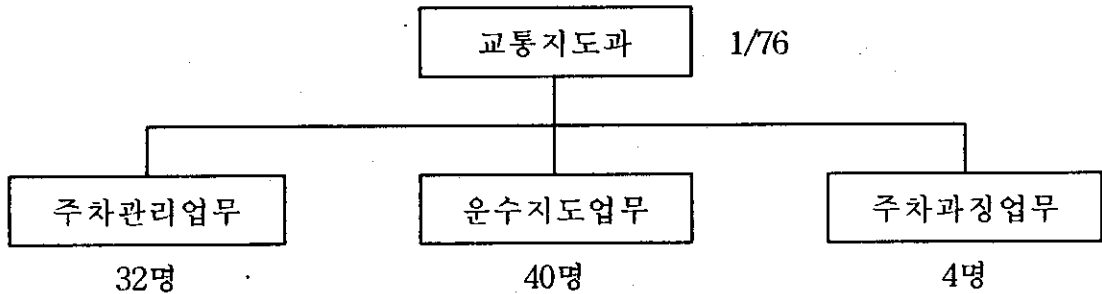

○ 인 력

구분 과별	총 계	행 정 직						기 술 직		기능직 (주 차 단속원)	지도원 (전용차선 단속원)
		소계	5급	6급	7급	8급	9급	소계	8급		
정 원	85	15	1	3	7	3	1	1	1	26	43
현 원	77	16	1	3	3	8	1	1	1	26	34
과부족	-8	+1	0	0	-4	+5	0	0	0	0	-9

※ 공익근무요원 : 111명(주차단속 : 88명, 버스전용차선 : 23명)

※ 정원의 지도원 27명 : 기동발령(행정관리국 소속)

○ 차량 및 장비

차 량				사 진 기		비디오	무전기
계	소형	승합	견인	일 반	디지털		
6	4	1	1	주차단속: 30대 전용차선:145대	45	40	10

'99 주요업무계획

지도단속

□ 불법주·정차 단속

○ 인력 및 장비

단속요원			장비					
계	주차단속원	공익근무요원	차량				사진기	
			계	소형	승합	견인	일반	디지털
113	25	88	6	4	1	1	30	45

※ 공익요원 88명
 ┌ 구 : 34명
 └ 동 : 54명

○ 단속책임구역제 실시

┌ 지, 간선도로 - 구청
 └ 이면도로 - 동사무소

○ 단속요령

- 교통소통 위주 단속 - 예측 가능한 단속
- 실적 위주 단속 지양 - 과잉단속 탈피
- 지역, 시간대별 탄력적 단속 - 공감대 형성 및 민원발생 예방

○ 단속인력 교육 및 사기 진작

- 정신 및 직무교육
 ┌ 국장 - 분기 1회
 └ 과장 - 월 1회

※ 필요시 수시교육 실시

- 사기진작 방안

- 간담회 - 분기 1회(주차단속요원),
- 체육대회 개최 - 년 1회(공익근무요원)

□ 주차시설 관리

○ 현 황

'98. 12. 31 현재

계		부설주차장		공영주차장		민영노외주차장		비 고
개소	면	개소	면	개소	면	개소	면	
6,468	48,758	6,365	44,542	13	1,111	94	3,125	

○ 건축물 부설주차장 관리

- 건축연면적별 구분관리
 - 구 : 연면적 3,000㎡ 이상 건축물 (165 개소)
 - 동 : 연면적 3,000㎡ 미만 건축물 (6,200 개소)
- 실태 조사 : 년 2회(5, 11월)
 - 불법 용도변경 및 주차장기능 미유지 등
- 위반 부설 주차장에 대한 행정 처분
 - 형사고발 및 건축물 사용제한

○ 공영주차장 관리

- 시설물 정비 : 주차구획선 및 표지판 정비(수시)
- 수탁운영자 교육 : 년 2회(반기 1회)
- 지도감독 강화 : 년 2회(반기 1회)

□ 버스전용차로 단속

○ 현 황

- 단속노선 : 5개노선 총연장 10.2km
(양화로, 성산로, 신촌로, 마포로, 만리재길)
- 단속인력 : 10개지점 68명(지도원 48, 공익근무요원 20)

○ 대상차량 및 단속시간

- 대상 : 노선지정 운행차량(시내버스, 통근버스등) 및 긴급자동차
지정차량을 제외한 모든 차량
- 시간 { 평 일 - 07 : 00 ~ 21 : 00
토요일 - 07 : 00 ~ 15 : 00 (일요일 공휴일 제외)

○ 근무기강 확립 및 사기진작 대책

- 단속원의 순환배치제 실시(6개월주기)
: 취약지점 장기근무에 따른 불만 및 권태해소
- 단속원에 대한 교육 { 정기(월1회) 및 수시교육 실시
단속요령, 안전 및 친절교육등
- 근무실태확인 순찰 : 1일 2회 이상
- 단속원에 대한 간담회 실시 : 년 2회

○ 위반차량 처분

- 자가용 차량 : 과태료부과처분('97. 12. 6부터)
- 영업용 차량 : 차적지 처분의뢰(과징금 부과)

□ 사업용차량 운행질서 확립

○ 업체현황

구 분	업체수	인 가 대 수	운행노선	비 고
버 스	2	127	6	관내통과 노선버스 33개업체 94개노선
마을버스	12	73	16	
택 시	9	· 법인 - 815 · 개인 - 1,400		
화 물	15	· 법인 - 637 · 개인 - 505		

○ 중점단속 지역 설정

- 취약지점 선정 : 신촌로타리의 5개소
- 민원발생시 이동단속

○ 중점단속 행위 - 시민불편 사항

- 버스 : 임의감차운행, 임의결행, 무정차통과, 정류장질서문란등
- 택시 : 승차거부, 합승, 부당요금징수, 장기정차·호객행위등
- 화물 : 부당요금징수 등
- 마을버스 : 임의노선변경, 좌석임의구조변경

○ 단속반 편성

- 3개반 8명 : 취약지역 매일 단속
- 특별단속반 (2개반 8명) : 연휴기간 및 필요시 경찰과 합동 단속

체납과태료(과징금)일제정리

□ '98 과태료(과징금)부과, 징수 현황

(단위 : 천원)

구 분	부 과		징 수		체 납		징수율
	건 수	금 액	건 수	금 액	건 수	금 액	
계	428,432	16,203,914	72,633	3,260,162	355,799	12,943,752	20.1%
주·정차위반 과 태 료	411,421	14,410,489	65,158	2,567,842	346,263	11,842,647	17.8%
운수·운전자 버스전용과태료	11,854	908,314	5,410	317,378	6,444	590,936	35.0%
운수과징금	5,157	885,111	2,065	374,942	3,092	510,169	42.3%

□ 특별 징수 방안

○ 고액체납자 특별관리 전담반 구성운영

- 반원 : 교통지도과장의 14명
- 임무 : 방문 또는 전화 납부 독려, 납부의무자 주소지 추적 조사등
- 책임관리자 지정
 - 100건이상 체납자 11명 ⇒ 교통지도과장
 - 20건이상 100건미만 461명 ⇒ 담당주사의 11명

○ 4회이상 상습체납자 부동산 압류

○ 부동산 미소유자, 차량소유권 변동자에 대한 대체물건 추적 압류