

‘98 主要業務報告

(제50회 정기회)

1997. 11

市民局

보고 순서

<input type="checkbox"/> 일반현황	-----	2
<input type="checkbox"/> 사회복지분야	-----	3
<input type="checkbox"/> 가정복지분야	-----	10
<input type="checkbox"/> 위생분야	-----	24
<input type="checkbox"/> 산업분야	-----	33
<input type="checkbox"/> 환경분야	-----	47
<input type="checkbox"/> 청소분야	-----	54

- 2 -

일반 현황

○ 기 구 : 6과 20계

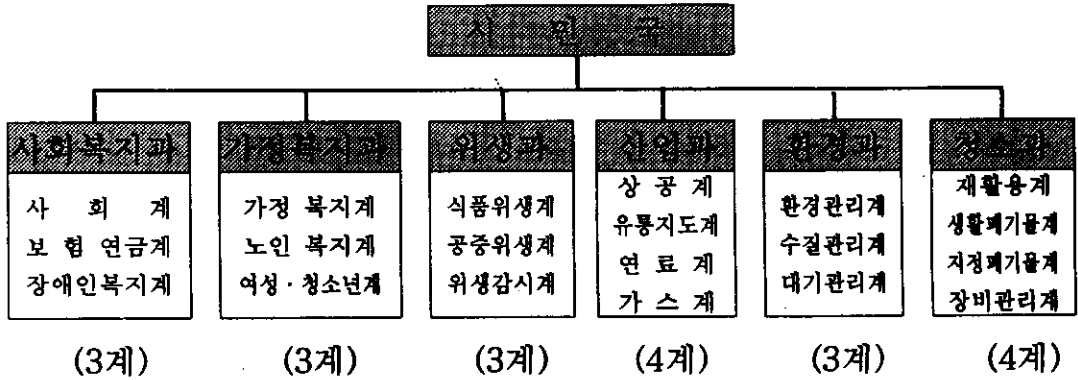

○ 인 력 ----- 현원 242 명

과 명	직	정원	현원	장	주	보	기	보	기	보	기
총 계	정원	227		1	6	20	24	22	17	131	6
	현원	242		1	6	21	25	29	12	133	5
사회복지과	정원	17		1	1	3	2	3	3	3	1
	현원	16		1	1	3	3	5		2	1
가정복지과	정원	18			1	3	3	3	2	2	4
	현원	19			1	3	2	6	2	2	3
위생과	정원	17			1	3	5	5	2	1	
	현원	16			1	3	7	4		1	
산업과	정원	18			1	4	4	4	2	2	1
	현원	21			1	5	5	5	2	2	1
환경과	정원	17			1	3	5	4	2	2	
	현원	18			1	3	2	6	4	2	
청소과	정원	140			1	4	5	3	6	121	
	현원	152			1	4	6	3	4	124	10

사회복지분야

□ 일반현황

○ 생활보호대상자 현황 (단위 : 가구/세대,인원/명)

계		거택보호자		자활보호자		비고
가구	인원	가구	인원	가구	인원	
1,754	3,809	641	823	1,113	2,986	

○ 장애인등록 현황 (단위 : 명)

계	정신장애	시각	청각·언어	정신지체
2,866	2,006	185	321	354

○ 보훈단체 현황 (단위 : 명)

계		상이군경회		부광수훈자회		피방위회		유족회	
지회	회원수	지회	회원수	지회	회원수	지회	회원수	지회	회원수
4	1,599	1	409	1	400	1	290	1	500

○ 사회복지시설 현황 (단위 : 개소)

계	사회복지관	정자동서실	장신장애인이용시설	상담시설
5	2	1	1	1

○ 의료보호 진료기관 지정 현황 (단위 : 병원)

계	1차지정기관	2차지정기관	비고
327	321	6	

97 월간 실적

(97. 10월말 현재)

생활보호 대상자 생계지원		<ul style="list-style-type: none"> ○ 지원인원 : 641세대 823명 ○ 총지원금액 : 823,129천원 <ul style="list-style-type: none"> - 생계비지원 : 748,938천원 (1인당 월89,630원~99,630원 차등지급) -특별위로비 <ul style="list-style-type: none"> · 설 날 627세대 28,729천원 · 중추절 643세대 29,462천원 -장 제 비 : 32명 16,000천원 (사망1인당 500,000원) 	
자활보호대상자 자립기반 조성	저소득층학자금지원	<ul style="list-style-type: none"> ○ 지원인원 : 790명 중학생 : 352명, 고등학생 : 438명 ○ 지원기준 : 중 학생 - 110,400원 고등학생 - 209,700원 ○ 지원금액 : 395,778천원 (매분기지원) 	
	생업자금융자	<ul style="list-style-type: none"> ○ 지원인원 : 19명 ○ 지원금액 : 213,000천원 ※신용융자 : 1,200만원이하 	
	직업훈련 및고용촉진	<ul style="list-style-type: none"> ○ 지원인원 : 404명 ○ 지원금액 : 35,652천원 <ul style="list-style-type: none"> - 수강료 : 76,000원 ~ 96,000원 - 교통비 : 30,000원 - 가계보조수당 : 100,000원 - 가족수당 : 1인당 30,000원 - 자격수당 및 취업수당 : 200,000원 	

취로사업		<ul style="list-style-type: none"> ○ 취로인원 : 109,430명 ○ 노임지급 : 1,860,470천원 ※노임 : 1일 17,000원 	
취업알선		<ul style="list-style-type: none"> ○ 취업알선실적 : 24,059명 - 공공기관 : 2,341명 - 사설업체 : 21,718명 ○ 홍보물배부 : 40회 8,000매 	
장애인 지원사업	교육비지원	<ul style="list-style-type: none"> ○ 지원인원 : 28명 - 중학생 : 9명, 고등학생 : 19명 ○ 지원기준 : 중학생 : 110,400원 <li style="padding-left: 20px;">고등학생 : 209,700원 ○ 지원금액 : 14,516천원(매분기지원) 	
	생계보조 수당	<ul style="list-style-type: none"> ○ 지원인원 : 123명 ○ 지원금액 : 75,750천원(1인월75,000원) ○ 지원시기 : 분기별 지원 	
	보장구지원	<ul style="list-style-type: none"> ○ 지원인원 : 15명 ○ 종 류 : 의수족, 휠체어, 보청기등 ○ 지원금액 : 4,649천원 	
의료보호대상자 진료비지원		<ul style="list-style-type: none"> ○ 진료기관 : 937개 의원 및 병원 ○ 진료인원 : 23,235명 ○ 지원금액 : 2,403,364천원 	
저소득층 결연사업		<ul style="list-style-type: none"> ○ 결연실적 : 1,020세대 ○ 결연수혜금액 : 353,549천원 ※ 월 20,000원이상 자유결연 	
장애인 차량통행료 감면 카드 발급		<ul style="list-style-type: none"> ○ 감면대상 : 장애인본인 및 보호자명의 2,000cc미만차량 1대 ○ 감면내역 : 고속도로통행료 50%할인 혜택 (수시신청) ○ 발급자수 : 396명 ○ 발급기관 : 한국도로공사 	

'98 주요업무 계획

□ 생활보호대상자 생계지원

- 대 상 : 651세대 837명
- 지원금액 : 1,402,108천원
- 지원내역
 - 생 계 비 : 평균 119,360원
 - 특별위로비 : 연 2회(설날, 중추절) 각 50,360원
 - 월동대책비 : 1인 1회 92,000원
 - 장 제 비 : 1인당 500,000원
 - 해산 보호비 : 1인당 120,000원

□ 자활보호대상자 자립기반 조성

- 저소득주민 학자금 지원
 - 대 상 : 생활보호대상자 자녀 및 장애인 자녀
 - 대상인원 : 818명(중학생 361명, 고교생 457명)
 - 지원기준
 - 중학생 : 분기별 115,900원
 - 고교생 : 분기별 220,100원
- 생업자금 융자사업
 - 대 상 : 생활보호대상자
 - 융자기관 : 국민은행(동장 및 자활지원센터의 장 추천)
 - 융자금액 : 1,200만원 이하
 - 이율 : 연리 6%
 - ※ 상환기간 : 5년거치 5년균등상환
- 직업훈련 및 고용촉진
 - 대 상 : 생활보호대상자, 실업자 및 미진학 청소년 등
 - 직 종 : 전자, 정보처리, 자동차정비 등 40개직종
 - 훈련기관 : 서울직업전문학교외 32개 기관
 - ※ 우리구 관내 4개소 : 고려간호학원, 한샘컴퓨터학원, 세잔산업디자인학원, 성실정보처리학원

취로사업 실시

- 대 상 : 생활보호대상자, 저소득주민 중 희망자
- 계획인원 : 105,882명
- 소요예산 : 1,800,000천원(노임:1인 1일 17,000원)

취업알선

- 계 획 : 23,000명
- 알선기관 : 39개소
 - 공공기관 : 26개소 (구1, 동24, 중부여성발전센터)
 - 사설기관 : 13개소 (무료4, 유료9)
- 내 역
 - 구인 구직자 접수 및 전산입력
 - 구인 구직자 취업알선
 - 취업정보센터 이용 홍보

저소득주민 결연사업

- 추진대상
 - 거택보호대상자 전세대
 - 자활보호대상자의 30%
 - 기타 저소득 주민세대
- 결연금액 : 매월 1인당 20,000원 이상
- 기대효과
 - 관내 저소득주민의 생계지원의 현실화
 - 법정 생계비 부족분에 대한 보완
 - 지방자치시대 지역주민의 공동체 의식 고취
 - 사회통합적 분위기 확산

장애인 생계보조수당 지원

- 대상 : 생활보호대상자로 등록된 장애1급 및 중복2급 장애인
- 대상인원 : 123명
- 지원금액 : 1인 월75,000원
- 지원시기 : 분기별로 지원

장애인 보장구 지원

- 대상 : 등록된 생활보호대상자 및 저소득장애인중 희망자
- 대상인원 : 20명
- 종류 : 의수족, 휠체어, 보청기등

장애인 자립작업장 운영

- 위치 : 성산동 395-2(임대아파트단지내)
- 건평 : 50평
- 운영방법 : 사회복지법인 및 장애인단체등에 수탁운영
- 현수탁자 : 지체장애자협회 마포지회(대표 심재춘)
- 수탁기간 : '97. 1. 18 ~ '98 1. 17
- 작업인원 : 12명
- 생산품 : 쇼핑백제작

의료보호 진료비 지원

- 의료보호대상자 : 4,986명
 - 1종 : 1,878명(거택,시설,국가유공자,인간문화재)
 - 2종 : 3,108명(자활보호자)
- 예산액 : 2,975,370천원
- 진료비 지원기준
 - 1종 : 보호비용의 전부 지원
 - 2종 :
 - 외래의 경우 본인부담액 1,500원,나머지 전액지원
 - 입원인 경우 본인부담 20%,국고부담 80%

특수사업

□ 사업명: 독거노인 정기 방문 실시

부양가족 없이 혼자 생활하고 있는 고령의 노인 및 장애, 폐질 자에 대하여 매일 아쿠르트를 무료로 배달케 하고 배달인들로 하여금 건강 및 생활 상태를 확인하여 위급상황 조기발견 및 신속한 대처를 기함에 있음.

○ 대상

계	거택보호자				장말보호자			
	소계	노인세대	장애세대	기타	소계	노인세대	장애세대	기타
627	389	328	24	37	238	144	34	60

○ 추진 내용

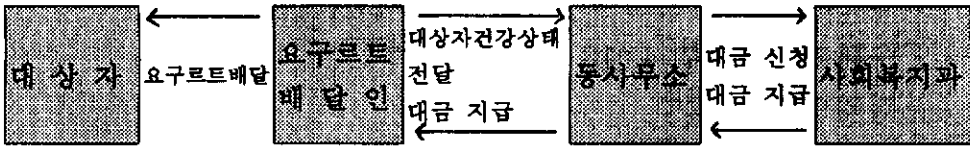

○ 소요예산 : 42,000천원

- 627명 × 180원 × 365일 = 41,193,900원

○ 효과

- 독거노인들에게 매일 요구르트를 제공함으로써 건강 증진에 기여
- 독거노인의 위급상황 조기발견 및 신속한 대처

가정복지분야

□ 일반 현황

○ 노인복지시설 현황

- 경로당

(단위 : 명)

구분	개소	회원			비고
		계	남	여	
계	68	4,119	2,265	1,854	
구립	34	2,389	1,197	1,192	
사립	34	1,730	1,068	662	

- 노인복지회관 (용강동 115-5, 대지 : 289m², 건물 : 389.43m²)

지층	1층	2층	3층
채력단련실	대한노인회 사무실	강당	경로당

- 마포경로의원 (아현동 96-2, 대지 : 165m², 건물 : 428.55m²)

1층	2층	3층
물리치료실(병상 13개) 병원사무실	접수 및 약국, 대기실 주사실, 진료실(2) 방사선실, 임상병리실	경로식당 재가노인복지 사무실 (주간보호사업)

- 10-1 -

○ 영유아 보육시설 현황

구 분	총 계	아 름 이 집			늘이방	비 고
		계	구 립	사 립		
시설수	110	56	25	31	54	사립 -법인:12개소 -개인:19개소
아동수	4,384	3,638	2,347	1,291	746	

○ 사회복지시설 현황

시 설 명	사 업 목 적	위 치	수용정원
계		5 개 소	390
구세군 서울후생화원	요보호 아동 수용	상암동 43	150
삼동소년촌	"	상암동 산33	70
마리스타 기술교육원	불우청소년 직업보도	충북, 충주, 산척, 영덕리 262-11	90
홀트아동 일시보호소	영아 일시 보호 (3세미만)	합정동 388-19	50
한국여성의 집	윤락여성 선도보호	창전동 376-1	30

○ 청소년 독서실 현황

시 설 명	위 치	운 영 체	인원수 (좌석)	종사원수	비 고
계	3 개 소		778	15	
상암청소년 독서실	상암동 1538	사회복지법인 삼동소년촌	144	3	
망원청소년 독서실	망원동451-1	서울근로청소년 회 관	292	6	
염리청소년 독서실	염리동 36-3	까리다스수녀회	342	6	

'97 업무 추진 실적

('97.10.31 현재)

(단위 : 천원)

사업명	계획	실적	진도 (%)	비고
노인교통수당 지급	2,181,024	2,093,594	96	대상 : 65세이상 노인 (22,719명)
노령수당지급	454,200	380,830	84	대상 : 생보자 65세이상 40,000원x740명 80세이상 50,000원x165명
경로당 운영비	128,320	107,420	84	구립(34개소): 월15만원 사립(34개소): 월10~15" (이용면적에 따라 지급)
무료급식식당 운영비	72,020	52,655	73	성산사회복지관 마포경로의료원
할아버지 봉사 활동비	102,440	87,625	86	주 2회
마포경로의료원 운영	60,000명	43,319명	72	
도우미 서비스 활동	257,508	176,738	69	월 2회 지급 1일 8시간 26,400원
어린이집보조비집행 어린이집운영비 (국고보조사업)	2,569,084	1,836,388	72	구립 25개소, 법인 9개소 방과후 1개소
어린이집 운영개선비 (시비가산사업)	774,026	258,417	34	운영비 지원
어린이집 운영개선비 (구자치사업)	287,547	201,518	70	운영비 지원
시설아동보호 지원	752,900	631,480	83	국,시비 각 50%

□ 가정복지시설 건립

○ 용강동 어린이집 개원

- 위 치 : 용강동 98
- 규 모

[토지 - 159m ² (약 48평)
]	건물 - 158.82m ² (약 48평) 지하1층, 지상2층
- 개 원 일 : '97. 3. 1 (대수선기간 : '96.7.15 ~ '96.10.22)
- 소요예산 : 107백만원

○ 합정동 가정복지시설 개원

- 위 치 : 합정동 376-29
- 규 모

[토지 - 360.3m ² (약 109평)
]	건물 - 440.86m ² (약 134평), 지하1층, 지상3층
- 개 원 일 : '97. 6. 17 (공사기간 : '96. 6. 22 ~ '97. 5. 15)
- 용 도 : 어린이집(지상1.2층, 지하), 경로당(3층)
- 소요예산 : 449백만원

○ 아현3동 어린이집 건립 (행화)

- 위 치 : 아현동 641-12
- 규 모 : - 대지 - 244.6m²
- 건물 - 480.48m² (지하 1층, 지상 3층)
- 소요예산 : 5억원
- 사업기간 : '97. 1 ~ '97. 12월
- 공 정 을 : 80%

○ 대흥동 어린이집 건립

- 위 치 : 대흥동 82-1
- 규 모 : - 대지 : 281m²
- 건물 : 399.43m² (지하 1층, 지상 2층)
- 소요예산 : 5억 5천만원
- 사업기간 : '97. 1 ~ '97. 12월
- 공 정 을 : 80%

'98. 주요 업무 계획

노인복지 향상

□ 노인의 건강관리와 취업·사회활동 지원

○ 노인현황 : 23,037명 (생활보호자 : 880명)

○ 할아버지 사회봉사활동 실시

- 인 원 : 204명

- 활동내역

- 골목할아버지 봉사활동 : 104회 (96명)
- 교통할아버지 봉사활동 : 104회 (96명)
- 솜씨 할머니 봉사활동 : 52회 (10명)
- 할아버지선생님 한문교실 : 4회 (2명)

○ 노인건강진단

- 대 상 : 65세이상 생활보호 노인중 노인건강진단 희망자
- 진단기관 : 국·공립병원 및 보건소·병원급이상 의료기관 또는 비영리 기관중, 신청받아 지정
- 1차 진단 : '98. 4.
- 2차 진단 : '98. 6. (1차 진단자중 유소견자)

- 13 -

○ 노인복지기금 조성

- 목 적 : 노인 인구수 증가에 따른 노인복지정책의 확대
- 근 거 : '서울특별시마포구노인복지기금설치및운용조례
(마포구조례제372호)
- 조 성 액 : 총 5억원중 1억 조성
- 주 용 도
 - 노인교육 및 노인교실 운영지도
 - 노인의 사회봉사활동 참여 및 육성지도
 - 노인의 건강 및 취미활동 조장
 - 노인인력은행 및 공동작업장 운영지도
- 기금운용심의위원회 구성
- 서울특별시마포구노인복지기금설치및운용조례시행규칙제정

○ 추억의 자서전 공모전 개최

- 목 적 : 노인들의 지나온 삶을 되돌아보며 의미있었던
순간들을 재음미하여 삶의 소중함을 인식
- 행사개요
 - 공모공고 : '98년 8월 중순
 - 기 간 : '98. 8. 20 ~ '98. 9. 19 (1개월간)
 - 대 상 : 60세이상 마포구 거주 노인
 - 소 재 : 지나온 날의 일, 체험담 등
 - 방 법 : 각동 및 대한노인회 마포구지회에서 접수받아 구청
가정복지과 제출
 - 소요예산 : 10,231천원
- 심사 및 시상식
 - 심 사 : 한국문인협회 의뢰
 - 시 상 : '98. 10. 2 (제2회 노인의 날)

□ 노인재가 서비스 체계 확립

○ 서울가정도우미 운영

- 현 황

- 서울가정도우미 : 35명
- 수혜대상 노인 : 약 200명
- 팀 구성 운영

구 분	A 팀	B 팀	C 팀	D 팀	E 팀
센터 설치동명	아현 1동 사무소	용강동 사무소	창전동 사무소	성산 1동 사무소	성산 2동 사무소
관할동	아현1,2,3, 공덕 1동 신공덕동	도화1,2, 공덕2,용강, 대흥,염리동	노고산,신수, 창전,상수, 동교동	서교,합정, 망원1,망원2 성산1동	연남,청산2, 상암동

- 근무조건

- 근무시간 : 매주 월~금요일 10:00~18:00 (공휴일 제외)

- 서비스 내용

- 가사지원, 개인활동지원, 행정기관 업무대행, 신상상담등

- 15 -

○ 노인 주간보호사업 운영

- 시설규모 : 최저 연면적 100m' 이상
- 이용방법 : 사업기관에 이용노인이 신청
- 시설장소 : - 아현1동 96-2 (마포경로의원 3층)
- 공덕동 26-12 (공덕1동 노인복지시설내) - 시설완공후
사업개시
- 사업기관 : 사회복지법인 연꽃마을, 사단법인 보사동우회

□ 노인 무료 전문병원 운영

- 위탁운영체 : 사회복지법인 연꽃마을 (아현1동 96-2)
- 진료 대상 : 마포구 거주 저소득층 노인 (1일 약 200여명 이용)
- 진료 과목 : 내과, 일반외과, 가정의학과, 방사선과 등

□ 저소득 노인 생활보호

- 노인교통수당 지급 : 분기별 1인 25,800원
- 노령 수당 지급 : 생활보호자 (65세이상-월 40,000원, 80세이상-월 50,000원)
- 경로당 운영비 지원 : (구립 월 17만원, 사립 12~17만원)
- 무료급식 경로식당 운영 : 2개소 (성산사회복지관, 마포경로의원)
- 노인의 집 운영 : 5개소 15명
 - 사단법인 보사동우회 : 염리동 40-4(2개소), 아현동 619-12(2개소)
 - 사회복지법인 연꽃마을 : 망원1동 458-26 (1개소)

건강한 아동 보육

□ 보육 현황

- 취학전 아동(6세 미만) - 31,559명 ('97. 9. 1현재)
 - 2세미만 : 10,821명, 2세 : 5,437명, 3세이상 : 15,301명
- 보육시설 아동 : 110개소, 4,384명 (보육율 13.8%)

※ 서울시 평균 보육율 9.6%

□ 주요 추진 과제

○ 보육시설 확충

- 구립 보육시설 확충 : 25개소('97) - 28개소('98)
- 민간보육시설 확대 지원 : 7개소 ('97) 12개소 ('98)
 - 영아 3개반 편성시 1개반에 80만원씩 240만원까지 지원

※ 보육비(보건복지부기준)

영아 - 사립 325천원, 구립 185천원

유아 - 사립 179천원, 구립 104천원

○ 시간 연장형 보육 서비스

- 야간, 24시간제, 휴일제 보육실시 : 1개소

- 17 -

○ 양질의 보육환경 조성

- 보육교사 자질향상 교육 : 145명('97) → 160명('98)
- 보육시설 운영비 확대 지원 : 35개소('97) → 40개소('98)
- 구립시설 증,개축 개보수
 - '97 - 7개소 295,382천원
 - '98 - 7개소 223,830천원

○ 방과후 아동 보육 확대

- 대 상 : 초등학교 취학아동
- 방과후 보육시설 운영 : 1개소('97) → 3개소('98)

○ 보육시설 지도감독 강화

- 지도점검 및 시설운영 평가
 - 지도점검 : 년 1회 (상반기)
 - 운영평가 : 년 1회 (하반기)
- 중점지도사항
 - 보조금 집행 및 예산회계처리
 - 시설종사자 관리 및 보육료 경감아동 관리 등

가정복지시설 확충

□ 노인종합복지관 건립

- 위 치 : 마포구 창전동 140
- 규 모 : - 토지 - 1,286㎡ (약 389평)
- 건물 - 2,310㎡ (약 700평) (지상1층, 지하4층)
- 사업비 : - 토지매입비 - 1,952,000천원 (기매입)
- 건축비 - 3,451,000천원
- 사업기간 : '97. 11 ~ '99. 9.
- 주요사업
 - 경로의원운영 : 내과, 일반외과, 가정의학과, 방사선과, 물리치료실등
 - 상담사업 : 취업, 노인 고충사항 처리
 - 사회교육사업 : 건강교육 노인교실 운영
 - 공동작업장 운영 : 노인여가 선용
 - 복리후생 사업 : 이.미용, 목욕, 경로식당 운영등

□ 공덕1동 노인복지시설(경로당) 준공

- 위 치 : 마포구 공덕동 26-12
- 규 모 : - 대지 - 215㎡ (65평)
- 건물 - 330㎡ (100평) (지하1층, 지상3층)
- 소요예산 : - 토지매입비 333,000천원
- 건축비 503,000천원
- 사업기간 : '97. 9 ~ '98. 4.

□ 어린이집 개원

- 대 상 : 2개소 (행화어린이집, 대흥어린이집)
- 개원예정일 : '98. 3. 1.
- 추진 일정
 - 운영위탁 사업체 선정 ('97. 11~12)
 - 교재교구비 지원 및 개원준비 ('97. 12~ '98. 2)

□ 어린이집 건립

- 대상지역 : 1개소 (아현1동)
- 규 모 : - 대지 - 100여평
 - 건축 - 150여평
- 소요예산 : 12억 (시비 840백만원, 구비 360백만원)

청소년의 건전한 육성

□ 마포구 청소년 수련관 건립(시립)

- 위 치 : 상암동 택지개발 예정지구
- 규 모 : - 대 지 : 500여평
- 건축연면적 : 1,500평 (지하1층, 지상4층)
- 용 도 : 체육관, 수영장, 오락장, 시청각실, 강의실, 상담실
- 사업비 : 100억 (시비 70억, 국비 30억)
- 사업기간 : '98 ~ 2,000년
- 추진일정 : '98. 부지 매입 (예정)

□ 청소년 독서실 운영 내실화

- 대 상 : 3개소 (청소년독서실)
- 중점 추진사업
 - 독서실 개·보수
 - 면학분위기 조성 : 운영 프로그램 개발

□ 청소년 문화 수련활동 강화

- 청소년 어울마당 운영 : 년 8회
- 청소년 수련대회 실시 : 여름방학 기간중
- 청소년 예술제 실시 : 1회 (프로그램 개발)
- 마포구 어린이 큰잔치 : 어린이날 전·후 실시
- 모범어린이 및 청소년 표창 : 1회 (5월 청소년의 달)

□ 어려운 청소년 자립지원

○ 소년소녀가장 세대 지원

- 대 상 : 27세대 42명

- 주요 지원 사업

· 공동가정 확충(그룹홈) - 1개소 (3세대 5명)

※ 임차규모 4~5인용 8,000만원 (국비 50%, 시비 50%)

· 소년소녀가장 기초생활 보장 및 상담지도

※ 학용품비, 영양간식비, 피복비, 교통비 등 지원

※ 후원자 결성, 가정방문 및 상담지도

· 소년소녀가장 건강진단 실시

┌ 진단기간 : '98. 1. 4 ~ 2. 28 (2개월)

└ 진료기관 : 마포구보건소

○ 청소년 자립지원기금 운영

- 대 상 : 소년소녀가장등 어려운 청소년

- 지원사항 : 중.고교 수업료, 대학입학료, 자활지원금, 직업훈련비 등

□ 요보호아동 지원강화

○ 시설보호 아동 삶의 질 향상

- 시설아동 위문 : 년 4회

- 아동복지시설, 체육수련등 정서함양 활동지원 : 년 2회

○ 자립능력 지원

- 시설퇴소아동 주거비 지원 : 전세자금 융자 (2인 1세대기준 2,500만원)

- 시설퇴소아동 자립정착금 지원 : 퇴소시 1인당 200만원

○ 아동복지시설 및 법인 정기 지도 점검

- 시설 안전점검 및 지도점검 : 매년 2회이상

- 법인 지도점검 : 매년 1회

- 법인,시설 특별감사 : 감사실시의 필요성이 있을때

여성 복지 증진

□ 여성조직 운영 및 지도자 육성

- 여성단체 연합회 운영 건실화
 - 정례적 회의개최 : 년 12회
 - 주요활동 : 환경보존운동, 도덕성 회복운동, 불우이웃돕기 등
- 여성자원봉사 활동 센터 운영
- 주부환경 봉사단 운영 건실화
 - 조직 정비 25개 240명 → 비활동자 교체

□ 여성능력 개발 프로그램 운영

- 여성교양대학 운영 : 년 1회 (6개월과정)
- 여성교양강좌 개설 : 년 2회 (300여명)

□ 건전사회 분위기 조성을 위한 사업 전개

- 구민 알뜰장 운영 : 년 2회
- 무의탁할머니 위안잔치 : 년 1회
- 전몰군경미망인 유적지 순례 : 년 1회
- 교부노래자랑 대회 : 년 1회 (10월)

- 23 -

□ 여성복지 상담 사업 전개

- 여성복지 상담소 설치 운영 : 1개소
- 여성자원봉사활동 쉼타운영 : 1개소

□ 저소득 모자가정 보호 및 지원

- 현재보호 저소득 모자가정에 대하여 지속적 보호 및 지원 (국·시비 보조사업)
 - 학자금 및 양육비 지원 : 학비 및 입학금 (중.고교생),
양육비 (만6세이하 아동)
 - 영구임대주택 입주 우선권 부여
 - 생업자금 융자 지원

□ 요보호여성 선도 및 보호시설 운영

- 미혼모 발생 예방 교육 강화
 - 대 상 : 관내 직업학교 및 중고생
 - 시 기 : 상,하반기 (4회)
- 선도보호시설 운영
 - 시 설 명 : 한국여성의 집 (창전동 376-1)
 - 정 원 : 30명
 - 사업내용 : 윤락행위자 등 요보호 여성들을 수용하여 기술교육후 사회복귀

위 생 분 야

□ 일반현황

○ 식품위생업소 현황

계	유통 주점	단 란 주점	일 반 음 식 점	휴게음식점			집 단 급 식 소	식 육 판 매	자 판 기	건 강 보 조 식 품	식 용 얼 음	식 품 수 입 판 매	우 유 류 판 매
				다 방	체 과 점	기 타 편 의 점							
6,405	26	320	4,124	252	140	38	22	360	649	132	12	273	57

○ 공중위생업소 현황

계	숙		박			목 욕	이 용	미 용	유 기 창	세 탁 업	위 생 용 역 업
	소 계	관 광 호 텔	일 반 호 텔	여 관	여 인 숙						
1,620	164	3	3	106	52	97	256	621	114	320	48

○ 식품제조업소 현황

계	과 자 류	식 육 제 품	어 육 제 품	두 부 류	면 류	다 류 식 품	얼 음	김 치 절 임	조 미 식 품	전 통 떡 류 등	기 타 식 품 류	비 고
274	13	5	1	8	3	1	1	3	1	226	12	

'97년도 업무추진실적

민원처리실적

계	식품접객업소		이미용허가	즉석판매	식품판매업	식품제조가공	세탁업	유기장(기타)
	인허가	지위승계						
1,736	590	887	76	44	89	20	21	9

식품위생업소 단속실적

○ 구자체 단속

업종별	계	적발내용				조치내용				
		시간외영업	무허가영업	퇴번태영업	기타	고발	과징금	허가취소	영업정지	시정지시
계	433	67	135	5	226	137	75	92	46	83
휴계	4				4		4			
일반	176	48	65	4	59	65	33	43	16	20
단란	174	17	69	1	87	69	30	34	18	22
유흥	6	2			4		6			
식품제조등	73		1		72	3	2	15	12	41

※ 경찰서 및 타기관 적발의뢰분: 844건

□ 공중위생업소 단속실적

(단위: 만원)

구 분	적 발 업소수	행 정 처 분 내 용					과 정 금 건수/금액	비고
		계	허가 취소	영업 정지	시정 지시	시설 개수		
계	180	180	11	22	146	1	10/189.4	
숙박업	71	71		9	62		2/35.5	
목욕업	23	23		3	19	1	1/61.5	
이용업	30	30	3	6	21		4/26.4	
미용업	23	23	6		17			
유기장	33	33	2	4	27		3/66	

□ 음식물 쓰레기 줄이기(좋은식단제 확대 실시)

- 구청장 협조공한문 발송 : 1회
- 중점관리 업소 지정 : 330개 업소
- 교육 및 간담회 실시 : 4회 850명
- 홍보물 배부(스티커-4,000매 홍보전단-10,000매)

□ 명예 식품감시원 위생감시 활동

- '97년도 명예 식품위생 감시원 합동 지도점검
- 점검일수:27일 ○ 활동인원:93명
- 점검업소:108개소 ○ 위반업소:25개소
- 조치내용:영업정지 1, 품목정지 3, 시설개수. 1,
시정명령 6, 과태료 1, 행정지도 13

'98 주요업무계획

사업명: 좋은식단제 확대

위생적이고 알뜰한 식단을 제공하여 남겨 버려지는 음식물 쓰레기를 줄여 자원 낭비와 환경 오염을 없애고자 함.

사업개요

- 좋은식단 확대 실시 : 일반,휴게음식점
 - 알뜰한식단 : 먹고 남기지 않을 만큼의 적정량 제공
 - 위생적인식단 : 한번 사용된 음식 재사용 안하기
 - 영양적으로 균형잡힌식단 : 계절식품 활용등 음식의 맛과 어울리는 반찬 제공
- 중점관리 대상업소: 400개소
 - 모범음식점 : 220개소
 - 대형 및 예식장 주변업소 : 23개소
 - 80m²이상 업소 : 157개소

추진방법

- 좋은식단제 실천을 위한 협조공한문 발송
- 음식업 마포지회를 중심으로 자율지도
- 음식물 쓰레기감량화 우수업소 발굴, 시설개선자금 융자 지원
- 좋은식단제 실시 이행여부를 각동에서 월1회이상 점검

기대효과

- 식품접객 업소의 음식물 쓰레기 원천적 감소
- 자원 절약등 업주의 건전경영 유도

사업명: 모범음식점 지정관리

기본적인 위생시설을 갖추고 중저가의 영양적으로 균형잡힌 음식을 제공하여 음식물 쓰레기를 줄이고 서비스 수준을 향상시키고자 함.

□ 사업개요

○ 모범음식점 지정기준에 의거 재선정

- 음식점시설 : 조리장, 객석, 화장실등 시설기준 적합
- 서비스수준 : 위생복착용, 개인위생과 친절하고 예의바른태도 유지
- 음식 차림 : 반찬가지수 적정량 제공등 좋은식단체 이행
- 음식 가격 : 중저가 가격수준 유지등 가격표 게시

○ 지정대상 : 220개 업소

- 1단계 ('98.1월) : 110개소
- 2단계 ('98.8월) : 110개소

※ '2002년 월드컵 축구대회 대비 모범업소 기준강화

□ 추진방법

○ 기지정 모범음식점 및 80㎡이상 일반음식점에 대하여 음식업 마포구지회에 홍보토록 행정지도

○ 협회의 자체심사를 거친 업소를 추천받아 구 실사후 지정

○ 지정업소에 대한 지원

- 시설개선자금 융자 우선지원 및 출입검사 면제 제도화

□ 기대효과

○ 모범음식점 지정표시판 부착으로 대시민 서비스 제공

○ 좋은식단체 운영으로 쓰레기 감량화 파급

○ 업소간 선의의 경쟁으로 파급효과 거양

사업명: 숙박업소 수준향상

관내 숙박업소중 시설이 깨끗하고 서비스수준이 좋은업소를 모범업소화 하여 타업소도 점진적으로 모범업소 수준으로 향상시켜 이용객의 편의를 제공코자 함

숙박업소 현황

- 업소수 : 164개소
- '98년 수준향상목표 : 10개업소(총30개소)

추진방향

- 모범업소를 일반호텔,여관,여인숙으로 구분하여 선정관리
- 대상업소를 점진 확대하여 수준향상 도모
- 기 선정된 모범업소를 중심으로 4개 지역별로 나누어 '99년이후 민간자율로 확대추진

추진방법

- 협회에서 추천받아 자체심사하여 선정

추진일정

- 기존 모범업소 현장확인 점검 : '98. 3~6월
- 협회로부터 신규업소 추천 : '98. 7~8월
- 추천업소 현장조사 및 선정 : '98. 9월
- 사후관리 : '98. 10~12월

기대효과

- 영업자준수사항 이행으로 서비스 개선
- 시설개선으로 손님유치 자율경쟁 유도

사업명: 식품 안전관리

부정·불량식품에 대한 시민 감시기능을 확대하고 유통식품검사를 강화하여 시민이 안심하고 먹을수 있는 식품이 공급되도록 하고자함

추진방향

- 시민감시기능 강화
- 상시감시 체계운영
- 식품수거검사 강화
- 하절기 식품위생 특별관리

추진방법

- 정기 수거검사 : 매월 1~2회
- 수시 수거검사 : 필요시
 - ※ '98년도 수거목표 : 550건
- 수거검사반 : 2인1조 1개반

관리대상

- 식품제조(즉석판매)·가공업소
- 시민다소비 식품(수입식품 포함)
- 보존료(방부제) 과다사용 우려 식품
- 잔류 농약 위해 우려 농·수산물

기대효과

- 수거검사 강화로 식품의 안전성 확보
- 식품제조업체의 자가품질 관리체제 향상
- 부정불량식품 감시에 대한 시민의식 향상

사업명: 심야불법 퇴·변태 위생업소 근절

심야불법 퇴·변태 위생업소의 지속적인 단속과 엄정한 범집행으로 불법업소를 근원적으로 차단, 건전음주문화 정착에 기여코자 함.

사업개요

- 위생관련 자생단체에서 자율정화 할수 있도록 분위기조성
- 주기적인 합동점검(경찰서,소방서,교육구청)
- 불법업소 정보수집 및 감시기능 강화

중점추진사항

- 건전음주문화 정착을 위한 홍보(언론매체,지역신문등)
- 위생관련 단체의 자율정화캠페인 행정지원
- 심야퇴·변태 우려업소 감시단속및 신고자 보상제도 활성화
- 청소년 유해업소 중점 감시단속
- 행정처분업소 사후관리 강화
- 상습,고질적인 업소 적발시 신속한 행정처분으로 실효성 확보

기대효과

- 건전한 음주문화 정착 및 대학가의 면학분위기 조성
- 명랑한 사회분위기 조성으로 청소년 문화공간 확보
- 기초질서 확립으로 시민정신 함양

특수사업

사업명: 장애인에 대한 이·미용 무료봉사

우리구 사회복지시설을 이용하고 있는 장애인들에 대하여 이·미용을 무료로 해줌으로써 장애인들의 삶의 의욕을 고취시키고 양질의 행정 서비스를 제공코자 함.

장애인 시설 현황

- 시설현황 : 5개소(유허가 1, 무허가 4)
 - ※ 태화생애는집(70명), 엠하우스(10명), 늘푸른나무(25명), 광음터(9명) 잔디네집(8명)
- 인원현황 : 총122명(남자: 85명, 여자: 37명)

추진방향

- 사회복지시설 중 장애인 시설부터 시작하여 호응도 참작 확대 추진
- 이·미용 무료봉사일을 정기적으로 지정

추진방법

- 이·미용 횟수 : 매분기 1회 (년4회)
- 이·미용 방법 : 협회주관으로 이·미용업소를 운번제로 정하여 무료정기일에 이·미용 실시

기대효과

- 소외된 구민들에게 양질의 행정서비스 제공
- 장애인들의 삶의 의욕 고취
- 이·미용 업소들의 사회에 봉사한다는 자긍심 고취
- 타 시설 이용자들에게도 혜택을 받을 수 있도록 확산

산 업 분 야

□ 일반 현황

○ 시 장 ----- 15개소

○ 공 장 ----- 305개소

- 공장현황

구 분	총 계	출 판 인 쇄	의복및 모 피	기계및 장 비	고무 및 플라스틱	조 립 속	펄 종 이	가구및 기 타	비금속 광 물	섬 유 제 품
공장수 (개소)	305	75	36	11	9	8	21	22	3	11
종업원 (명)	6,646	2,152	1,972	116	75	65	382	292	49	100

전 기 기 계	음 향 및 통신장비	음 료 식 품	목재및 나 무	가 죽 제 품	사무및 회계용 기 계	광학기기 시 계	자동차및 트레일러	화 학 제 품	기 타 운송장비
11	32	16	4	13	13	16	2	1	1
117	441	127	53	301	170	192	29	12	1

○ 계 량 업 소 ----- 6개소 (증명업 5, 수리업 1)

○ 담배 소매업소 ----- 1,119개소

- 34 -

○ 개인서비스요금 중점관리업소 --- 837개업소

○ 농축산 관련업소 --- 400개소

- 세부현황

(단위 : 개소)

구분	계	양곡소매상	동물약품 도·소매업	동물병원	방제업
업소수	400개소	375	2	16	7

○ 연료 및 열관리업소 --- 538개소

- 세부현황

(단위 : 개소)

구분	석유		연탄		열관리		
	주유소	판매업소	공장	판매업소	특정열사용 기자재시공 업소	검사대상 기기설치 업소	에너지 관리대상 업체
538개소	22	43	0	51	176	229	17

○ 가스관련시설 --- 1,011개소

- 세부현황

구분	판매시설		냉동제조 시설	가스사용신고업소		도시가스 특정가스 사용시설
	LPG	일반고압가스		LPG	일반	
1,011개소	21	2	43	681	4	260

'97 주요업무 추진실적

□ 마포 농수산물시장 건립

○ 사업개요

- 위 치 : 마포구 성산동 533-1호 일원(42필지)
- 부지면적 : 10,200평(33,718m²)
- 건물면적 : 총 4,723평(15,616m²)
 - 1 층 : 4,023평 (13,300m²)
 - 2 층 : 496평 (2,302m²)
 - 경비실 : 4평 (14 m²)
- 총 사 업 비 : 3,300백만원(구비)

○ 추진사항

- 마포개발공사 정관승인(내무부 '97. 9. 4.)
- 「마포 농수산물시장」 준공식('97. 10. 23.)
- 구리 농수산물도매시장 전학('97. 11. 13.)

○ 향후계획

- 「마포농수산물시장」의 개장준비 업무추진('97. 11월~)

□ 중소기업 육성자금지원

○ 지원실적 : 19개업체 18억원

계		구 기 금		상 은 기 금	
업체수	금 액	업체수	금 액	업체수	금 액
19	18 억	10	9 억	9	9 억

□ 시장 안전관리 - 15개소

○ 추진실적

- 정기점검 : 년3회 - 분기 1회이상

○ 조치사항

- 12개소 31건 지적 - 현지시정 및 시정명령 조치

□ 재래시장 현대화 추진

○ 추진대상 : 현대화 추진시장 2개소 (아현, 마포종합시장)

○ 추진실적

- 아현시장 - '97. 4월 준공

- 마포종합시장

- '97. 2.13. 건축심의 통과
- '97. 2.27. 사전결정 심의 통과
- '97. 9.24. 시장 재건축사업 시행구역 선정
- '97.10. 1. 건축허가
- 현재 - 건물 철거중(95% 완료)

- 신교시장, 동진시장 - 중소기업청에 추천, 시장 재건축 지역 고시필 (2006년 ~ 2028년까지)

□ 공산품 사후관리

○ 불법공산품 유통단속

- 대 상 : 검사미필, 품질미표시 및 허위표시 상품
- 추진실적 : 단속 6회 실시
(합동단속 3, 관내지역 수시단속 2, 시판품조사 1)
- 단속결과 및 조치 : 23건 조치
(고발1건, 품질표시명령7건, 시정명령2건, 판매등 금지명령9건, 행정조치이첩등 기타3건, 진행중1건)

○ 부정경쟁행위 단속

- 단속대상 : 유명상표를 도용한 위조상표의 제조 판매행위
- 정기 일제단속 : 연 4회
- 추진실적 : 정기 일제단속 3회 실시
· 지도계몽 병행실시 (자체 홍보물 100매 제작배포)

□ 계량기 정기검사

○ 검사대상 : 부등비접시저울외 6종 (상거래및 증명용계량기)

○ 점검결과

검사대상 기 물 수	검 사 현 황		검 사 결 과		불 합 격 조 치		
	검사기물	기 타	합 격	불 합 격	계	수리지시	파 기
3,519개	3,263	256	3,106	157	157	73	84

※ 기타 256개는 자진파기, 폐업, 전출등으로 검사불가 계량기임.

□ 개인서비스요금(물가) 안정관리

○ 관리대상품목 — 36개품목

- 외 식 비 : 24개품목(설령탕, 냉면, 갈비탕, 등심구이, 중화요리 등)
- 기타 서비스 : 12개품목(이.미요금, 목욕료, 세탁료 등)

○ 중점관리대상업소

- 837개업소(총업소 3,109) : 전체업소의 27%

○ 추진실적

- 지도점검내역

점검업소	점 검 결 과			부적합업소	비 고
	인 상	인 하	동 결	위생검사	
837개소	104	11	722	80	인상104개 업소중 5%이내 인상된 24 개소 위생검사 제외

□ 농산물 도·농간 직거래 추진

○ 추진방향

- 자매결연 농협, 생산자 단체등과 직거래 추진 : 47개소
- 장 소 : 아파트광장, 공원, 놀이터, 공터, 동사무소등 활용

○ 추진실적

- 농산물직거래 : 1,065백만원

농수산물 원산지표시 지도단속

○ 대 상

- 원산지표시의 이행 여부 및 표시 방법의 적정성 여부
- 원산지의 허위 또는 위장표시 여부

○ 추진실적

지도단속 업 소	적 발 업 소 조 치			홍 보 및 계 도		
	계	과태료	시 정	지역홍보지	유인물배포	공한문발송
350 개소	15 개소	15개소 66만원		3 회 360,000매	1회1,200매	1회 17매

가스안전관리 강화

○ 가스공급시설 및 사용시설 안전점검

- 가스판매소, 다량사용시설, 공동주택등 3회 점검 438개시설 시정조치

○ 노후 도시가스배관 교체

- 아스팔트 코팅관 또는 아연도강관으로 설치된 도시가스 배관 4,168M 교체

○ 가스안전관리 순회홍보

- 아현1동등 24개동 1,262명 실시

○ 공급자 안전교육

- 3회 78명 실시

□ 도시가스공급

○ 도시가스 보급확대

- '96년말 도시가스 사용가구수 : 86,887가구(전체의 64%)
- '97년 10월말 현재 도시가스 사용가구 : 95,743가구(전체의 69%)
(8,856가구 보급확대)

○ 도시가스 사업기금 용자지원

- 67세대 4,020만원(누계 896세대, 586,747천원)

□ 마포구 기업인협의회 구성

- 일 시 : '97. 5. 16.
- 장 소 : 마포구청 대강당
- 참여인원 : 170명
- 내 용 : 정관승인 임원진인준 사업 설명회

'98 주 요 업 무 계 획

시장 안전관리 - 15개소

추진계획

- 정기점검 : 년4회 - 분기 1회이상
- 수시점검 : 전조기, 연휴대비및 기타 필요시
- 월동기중 야간연동제 실시 : 1일2회이상 유무확인(구 상황실↔시장관리사무소)

공산품 사후관리

건전한 상거래질서 확립으로 소비자보호 및 공산품 품질 향상에 기여

불법공산품 유통단속

- 대 상 : 검사미필, 품질 미표시및 허위표시 상품
- 단속계획 : 합동단속, 수시단속, 시판품조사

계량기 정기검사

- 검사기간 : 5 ~ 7월
- 검사대상 : 상거래 및 증명용으로 사용되는 정기검사대상 계량기
- 검사장소 : 각 동사무소

부정경쟁행위 단속

- 단속대상 : 유명상표를 도용한 위조상표의 제조 판매행위
- 정기 일제단속 : 연 4회

□ 중소기업육성자금 지원

○ 용 자 조 건 : 1개업체 2억원이내, 1년거치 2년 균등분할 상환(금리 연8%)

○ 지원(용자)목표

- 구 기 금 : 1,000 백만원

· '98예산확보 - 200 백만원

· 구기금운용자금 상환금 - 800백만원('97. 4/4분기 ~ '98. 3/4분기)

□ 물가안정관리

○ 관리대상품목 : 36개 품목

- 외 식 비 : 24개 품목(설령탕, 냉면, 갈비탕, 중화요리등)

- 기타 서비스 : 12개 품목(이.미요금, 세탁료, 목욕료 등)

○ 관리대상업소

- 중점관리대상업소 : 837개소(전체 3,109개업소의 27%)

□ 석유판매업소 지도점검

○ 대 상 : 주유소 22개소 및 석유일반판매소 43개소

○ 방 법 { 주유소는 년4회(분기별)
 석유일반판매소는 년2회(동절기) 점검 실시

○ 내 용 : 정량거래 및 가격표시제 이행여부, 주변환경 관리
 실태점검

○ 지적사항은 석유사업법 및 관련규정에 의거 고발 및 개선지시

□ 가스 공급시설 및 사용시설 안전관리

○ 안전점검

- 대 상 { 가스판매소 22개소
 { 노후 공동주택 2개소 400가구 (LPG 사용 시설)
 { 다중이용 및 다량 사용시설(시장,호텔등) 22개소
- 점검주기 : 해빙기, 하절기, 동절기 및 필요시 특별점검
- 방 법 : 구, 가스안전공사 및 공급자 합동점검 실시
- 결과 처리 : 점검결과 부적합 내용은 사안에 따라 개선, 사용중지, 고발등 조치

○ 안전관리홍보

- 가스 공급자 교육
- 구정 종합홍보지 및 전광판 홍보
- 아파트, 시장등 자체 방송시설 이용 홍보 유도

□ 가스안전관리 순회 주민교육 실시

- 대 상 : 24개동 거주 주민 1,500명
 - 방 법 : 각 동별로 회의실에 집결, VTR상영, 강의 및 토론식 홍보
 - 홍보내용 : 가스의 안전사용 및 위급시 대처요령
- ※ 강사협조 : 한국가스안전공사 서부출장소

□ 도시가스 보급 확대

○ 도시가스 보급

- '97년말 공급 예정 가구 : 95,743가구 (전체가구의 69%)
- '98년도 공급목표 : 7,000가구
- ※'98년말 총공급예정가구 : 102,743가구(전체가구의 74%)

○ 도시가스 사업기금

- 기금총액 : 12억 400만원
- 용자대상 : 도시가스 시설을 설치한 공급자 또는 사용자
- 용자한도 : 공사비의 70% 이내
- 용자조건 : 년리 8% 3년 균등분할(공급시설 자금은 3년거치 5년분할)

특 수 사 업

□ 중소기업인 협의회 활성화

○ 목 적

- 기업인과 지방행정의 협조체제 구축으로 지역경제 활성화
- 중소기업생산 공산품에 대한 판로개척과 홍보
- 기업체간 유대도모 및 현안공동대처등

○ '97 추진경과

○ '97. 5. 16. 창립총회 개최

- 정관승인, 임원선출

○ 추진상의 문제점

- 경제사정 악화에 따른 기업인의 참여저하
- 행정기관에서의 중소기업 지원 방안의 한계성
- 회원사 대부분이 인쇄,제책,건축골재생산등으로 특별한 정보나 업종간 협조의 효과성의 문제

○ '98 활성화 방안

○ 상설전시장개설 운영

- 위 치 : 마포 농수산물시장내(100여평)
- 입주대상 : 관내 중소기업체
- 운영주체 : 마포구 중소기업인 협의회
- 시 설 : 전시장 시설은 마포구청에서 시설 지원
(소요예산 1,500만원)
- 기 타 : 입주자 선정, 배정면적등은 참여업체수 및 상품성질에 따라 협의 배분

- 46 -

- 효 과

- 구의 역점사업인 농수산물시장을 활용함으로 예산절감
- 대형 농수산물시장과 함께 함으로써 효율적인 전시, 홍보효과 제고

○ 정보제공

- 서울시, 통상산업부, 중소기업청등에서 발간되는 책자 및 공문서를 통하여 유익한 자료 기업체에 전파

○ 중소기업육성자금 지원

- 지원대상 : 관내 등록업체
- 지원계획 [구청기금 : 10억원
 상업은행기금 : 계획미수립('97년도 기금 9억원)

- 용자조건

- 용자한도 : 1개 업체당 2억원이내
- 상환기간 : 1년거치 2년 균등분할 상환
- 금 리 : 연 8%

○ 중소기업인 협의회 기금조성

- '98 기금조성액 : 1,000만원
- 중소기업인협의회 운영위원 월 20,000원
 일반회원 월 10,000원

○ 인력은행 운영

- 산업과에 인력은행 창구를 개설 중소기업인협의회 회원 업체간 잉여 인력자원 및 부족인력을 파악 동종업체간에 통지

○ 운영위원회 정례개최

- 분기별 1회 운영위원회를 개최 기업애로사항 및 요구사항을 수렴 구 행정에 적극 반영

○ 1회 방문제 확행

- 중소기업 민원업무에 철저한 1회 방문제를 확행 기업체 편의를 도모 하고 3심까지 검토하여 기업체에 대한 부당한 행정처분이 없도록 추진

일 반 현 황

공해 단속장비 현황 ('97. 10. 31현재)

계	pH측정기	자동 배연측정기	CO/HC측정기	소음측정기	비디오 배연측정기
5	1	1	1	1	1

배출업소 현황

○ 요 인 별

구분 \ 요인별	계	대기	수질	소음·진동	비고
업소수	288	44	202	42	허가:31 신고:257

○ 업 종 별

구분 \ 업종별	계	사지처리	세차	연쇄	정비	플래시	계좌	비발수기	배기	화교	유리	기타
업소수	230	73	40	45	36	7	7	3	2	2	2	11

★기타 : 금형, 난방, 레미콘, 목재, 봉재, 섬유, 세탁, 조각, 식품, 전기, 제어

'97. 업무추진실적

환경개선부담금 부과징수 현황

구분 (분기)	부 과		징 수		계 입		비고('96)
	관 수	금액 (천원)	관 수	금액 (천원)	관 수	금액 (천원)	
계	42,524	3,009,582	32,364	2,463,051	10,160	546,531	81.8
'97년1기 분	21,222	1,295,088	17,000	1,126,704	4,222	168,384	86.7
'97년2기 분	21,302	1,714,494	15,364	1,336,347	5,938	378,147	78.0

- 48 -

□ 환경오염원 단속

구분	대상	점검	위반 업소 (건수)	조치내역			
				행정처분		벌과금 부과(건/만원)	
				개선 명령	기타	과태료	배출 부과금
계	36,431	42,448	436	422	14	161/5,677	
폐수배출업소	202	196	15	7	8		
대기배출업소	44	44					
소음진동업소	22	22					
비산먼지발생	163	581	15	9	6	3/150	
자동차배출가스	36,000	41,605	406	406		158/5,527	

□ 환경보전홍보(행사)

행사명	행사일시	장소	참가인원	주요주진내용
녹색마포구민실천위원·주부환경봉사단환경보전교육및환경시설견학	'97.6.27	· 민방위 교육장 · 난지하수처리사업소	240명	○강사초빙 환경보전강의 ○환경시설견학 -난지하수처리사업소
'97년도 제1회 배출업소대표자 및환경관리인교육	'97.6.30	· 구청강당	270명	○ 환경전문강사초빙환경교육 ○ 배출시설 및 방지시설 운영요령
'97.여름환경교실	'97.8.12	· 구청강당 · 김포수도권매립지	100명	○ 환경보전비디오상영· 환경전문강사초빙환경교육 ○ 환경시설견학 -김포수도권매립지
'97.환경교실운영	'97.8.30	· 18개초등학교(교실)	900명	○ 학교별 1개반 1교시강의 ○ 환경과자체제작교재배부에 의한 강의 ○ 환경보전의식 설문조사 ※ 전교생대상 방송강의 (3개교-서교,동교,창천)
신국제공항 전용철도 사업설명회	'97.9.11	· 구청강당	20명	○ 사업내용 설명 ○ 환경영향평가 설명
"'97.녹색마포환경감시단발대식	'97.9.30	· 구청 대회의실	54명	○ 감시단 결의문 낭독 ○ 임원선출 ○ 환경오염감시활동계획 안내 및토의

'98.주요업무계획

환경개선부담금 부과

○ 부과대상 (42,500건)

- 시설물 (연면적 160㎡ 이상건축물) : 6,900건
 - 공공건물, 종교시설, 복지시설 및 학교등 50%감면
 - 주택, 공장, 창고 및 주차장등은 부과대상 제외
- 경유사용 자동차 (비사업용포함) : 약 35,600건

○ 부과기준일·기간·납기

구분	부과기준일	부과기준	납부기간
'97. 1기분	'97. 12. 31	'97.07.01~12.31	'98.03.16~03.31
'97. 2기분	'98. 06. 30	'98.01.01~06.30	'98.09.16~09.30

○ 부과예상금액 : 30억(년간)

대시민 홍보 및 교육

○ 주민홍보

- 지역신문 및 내고장 마포소식지에 홍보사항 기재 (수시)
- 각 직능단체 및 각급학교 교육시 환경보전 비디오 상영 (행사시)
- 오존정보제 시행에 따른 홍보물 배포 (년1회)

○ 녹색마포구민 실천위원 환경보전교육 및 시설견학 (년2회)

- 대 상 : 동소속 녹색마포구민실천위원 전원
- 시 기 : 상·하반기

○ '98환경교실 운영

- 대 상 : 관내 중학교 12개교 학생
- 시기·방법 : 7월~9월중 학교별 순회 강의

○ 여름환경교실 실시 (환경보전교육·비디오상영 및 시설견학)

- 대 상 : 관내 중학교 12개교 학생 200명
- 시 기 : 여름방학기간중 1일

○ 환경보전 캠페인 및 정화활동 실시 (년1회)

- 장 소 : 한강교수부지
- 시 기 : 10월중

○ 배출시설 대표자 및 환경관리인 교육 (년2회)

- 대 상 : 관내 배출시설 대표자 및 환경관리인
- 시 기 : 상·하반기

폐수배출업소 지도점검

대 상

계	사진	세차	인쇄	정비	학묘	기타
202	73	40	45	36	2	6

※ 기타내역 : 세탁, 전기, 난방, 석재, 레미콘, 섬유,

지도점검

- 정 기 : 종별·등급별 구분단속 (년 1회 이상)
- 수 시 : 민원발생 및 취약 시간대

점검내용

- 무허가 배출시설설치 조업 유무
- 방지시설 적정운영 여부
- 폐수 무단방류 여부
- 환경오염도 검사등

정화조 및 수거식 변소 관리

현 황

총 계	오수 정화 시설	정 화 조			수거식변소
		소 계	대 형 500인조이상	소 형 500인조미만	
34,778	187	30,480	55	30,425	4,111

유형별 관리

- 오수정화시설 : 년1회 이상 내부청소 및 년2회 이상(상·하반기) 지도점검 실시
- 정화조(대형) : 년1회 이상 내부청소 및 년2회 이상(상·하반기) 지도점검 실시
- 정화조(소형) : 년1회 이상 내부청소 실시
- 수 거 식 : 주민요구시 수거 실시

정화조 관련 업무 전산 관리 확행 및 개선

- 전산화 작업내용 : 주소,소유자,용량,인조,건물용도,정화조유형, 청소일자, 청소통지 예고일 등
- 정화조 준공카드 및 월별 청소일자 자료 입력
- 월별 정화조 청소 대상자 예고서 및 촉구서 안내문 출력

□ 자동차 배출가스 단속

○ 단속계획 : 마포구 등록차량의 55% (44,000대/년)

★ 자가용 75,793대, 영업용 3,916대, 관용291

- 비디오 단속 : 3,000대/월
- 측정기 단속 : 660대/월
- 무료 점검 : 100대/월

○ 세부추진계획

- 배출가스 단속 강화

구 분	단속반원성	단속회수	단속장소
비디오 단속	1개반/6명 (직원2명, 공익요원4명)	월 10회 이상	배출가스 과다발산 취약지역 (언덕길 및 차량통행 빈번 지역 등)
측정기 단속		월 10회 이상	차고지, 회차지, 취약지역 노상단속
무료 점검		월 4회 이상	마포구청 광장
운행차검사 대행업체	담당직원 외1	연 2 회	운행차검사대행업체 (6개소) 정기지도·점검실시

- 매연신고센터 설치운영 및 홍보로 매연신고 활성화 유도
 - 동사무소 및 공공기관에 매연신고엽서 비치 신고토록 홍보
 - 무료점검 및 각종 행사시 매연신고엽서 배부
 - 내고장 마포소식지 및 지역신문 등에 홍보문 게재
- 신고차량에 대한 적극적인 사후관리
 - 신고된 차량은 모두 무료점검 받도록 조치
 - 신고된 차량이 많은 업체(시내버스등)에 대하여는 차고지 단속 실시
- 배출가스 무료점검 확대 및 시행철저
 - 주1회 이상 (중전 월2회에서 확대실시)
 - 장 소 : 마포구청 광장 및 공공기관 차량 방문 무료점검 실시
 - 지역 언론매체를 이용한 홍보로 시민참여 유도
 - 필요시 자동차 제작사, 정비업체등과 합동 실시

대기배출업소 지도점검

 대 상

계	정비업	골재	유원제조	소각로	대·재	레미콘	발전소	목재
44	33	3	2	1	2	1	1	1

 지도점검

- 정 기 : 종별, 등급별 구분단속 (년 1회 이상)
- 수 시 : 민원발생 및 필요시

 점검내용

- 배출시설 및 방지시설 적정운영 여부
- 저황유 사용 여부 (연료유 사용 사업장)
- 배출시설 무단중설 여부
- 환경오염도 검사등

 비산먼지발생사업장 지도점검

 대 상

계	건설	시멘트(벽돌)제조	골재	석탄비축	시멘트 저장
163	138	14	9	1	1

 지도점검

- 정 기 : 월 1 회
- 수 시 : 민원발생 및 필요시

 점검내용

- 세륜·세차시설 적정운영 여부
- 차량덮개 실시 여부
- 주변 먼지발생 여부등

 소음배출업소 지도점검

 대 상

계	인쇄	제책	금형	봉지	유리	식품	제어
22	11	5	1	1	2	1	1

 지도점검

- 정 기 : 년 2 회 (상· 하반기)
- 수 시 : 민원발생시

 점검내용

- 배출시설 및 방지시설 정상운영 여부
- 배출시설 무단설치 유무

특수사업

- 사업명 : 초등학생 환경보전 그림그리기 대회
- 대상 : 관내 초등학교 (20개교)
- 배경 : 6월5일 세계환경의날을 맞이하여 관내 초등학생을 대상으로 환경보전 그림그리기 대회를 개최, 환경의 날을 기념하고자 함
- 행사내용 : 관내 20개 초등학교 대상으로 그림그리기 대회를 개최 하여우수작품에 대한 시상과 전시,홍보와 아울러 입선작품을 이용한 환경달력 제작·배부
- 행사일시
 - 1998. 5월 중 : 그림그리기 대회개최 (학교별 자체실시)
 - 1998. 06. 05 : 시상식 (구청대강당)
 - 1998. 06. 05 ~ 06. 15 : 우수작 구청현관에 전시
 - 1998. 11월중 : 1999년 환경달력 제작배부
- 소요예산 (총계 : 23,100,000원)
 - 상장제작 : 6명 × 20개교 × 5,000원 = 600,000원
 - 시 상 품 : 6명 × 20개교 × 50,000원 = 6,000,000원
 - 다 과 회 : 300명 × 5,000원 = 1,500,000원
 - 환경달력 : 3,000부 × 5,000원 = 15,000,000원
- 기대효과 : 세계환경의날을 기념하여 초등학생을 대상으로 기념행사를 개최하므로서 자라나는 세대의 환경보전의식고취 및 환경에 대한 의미를 새롭게 인식할 수 있는 계기마련.

청 소 분 야

<청 소 여 건 >

- 미정비된 고지대 주택가(35%) 산재로 수거여건 취약
- 상암지역 미개발로 건축폐채류 등 무단투기 우려
- 쓰레기 정일·정시 배출 및 수거제 정착을 위한 노력단계

○ 청소지역 : 마포구 전역(24개동 23.87km², 가로 17개노선 61km)

○ 인력현황

(단위 : 명)

계	일반직	기능직	환경미화원	공익근무요원	비 고
574	18	134	419	3	

○ 장비현황 : 차 량 102대, 재활용장비 27대, 기타 69대

○ 시설현황 : 36개소(환경미화원 휴게실 18, 공중변소 12, 기타 6)

○ 대행업체 : 2개업체(대경환경, 평화환경)

○ 쓰레기 배출현황

(단위 : 톤)

구 분	계	생활폐기물	대형생활폐기물	재활용품
'97.1~10	87,229	78,830	546	7,853
1일 평균	290.5	262.7	1.8	26

'97. 주 요 업 무 추 진

□ 쓰레기 종량제 추진실적('97. 10. 31 현재)

- 생활쓰레기 수거 - 78,830톤, 반 입 료 1,334,332천원
- 규격봉투 판매 - 5,709,965매, 수 입 2,422,505천원
- 재활용품 수집실적 - 7,853톤, 판매금액 174,303천원
- 쓰레기 무단투기 단속 - 1,747건, 과태료부과 70,925천원

□ 재활용품 표어·포스터 공모 및 전시회 개최

- 작품공모 : 관내 초·중등학교(25개교)에서 총 121점
(표어 52, 포스터 69)
- 시 상 : 20명(최우수상 4, 우수상 4, 장려상 12점)
- 작품전시
 - 기간 : '97. 6. 2 ~ 6.31
 - 장소 : 지하철 공덕역, 홍대역
- 효과
 - 쓰레기 줄이기와 재활용에 관한 시민공감대 확산
 - 자라나는 청소년들에게 어려서부터 자원절약 및 환경친화적 사고능력 고취

□ 재활용품 대면수거 추진

- 대면수거 시행 : '97. 3. 1
- 장비구입 및 홍보실적

장 비				홍 보 물	
분리수거대	그물망	확성장비	녹음테이프	프랭카드	안내문(3종)
85조	4,000매	70조	500개	114매	544,228매

○ 대면수거 보완대책 시행

분리수거대 설치		수거요일 조정		안 내 방 송 녹음테이프제작
동사무소	공중화장실	조정내용	홍보물제작	
24	9	월 ⇒ 화 토 ⇒ 금	안내문 95,000매	500개

○ 재활용품 수집실적

(단위 : 톤/천원)

구 분	계	고 지	잡 철	잡 병	팻 트	프라 스틱	의류	잉코트
수 집 량	7,853	1,291	3,283	1,635	1,014	526	63	41
판매금액	174,303	47,064	81,675	9,309	23,951	2,827	7,568	1,909

○ 재활용품 수거 전담반 운영

- 운영일자 : '97. 10. 13
- 전 담 반 : 총 71구역 - 미화원 76명, 운전원 27명, 차량 27대
- 운영방법 : 1개동 3개 수거코스기준 차량 1대, 운전원 3명, 미화원 3명으로 편성하여 동수거코스별 주2회 수거

□ 음식물쓰레기 배출자 실명제 실시

- 시행일자 : '97. 4. 1부터
- 실시대상 : 4,690개소(음식점, 주점, 집단급식소)
- 홍보내용
 - 음식업 경영주 교육실시 : 24회 4,690명
 - 홍보 유인물 제작 배부 : 3종 65,000매
 - 규격봉투 뒷면 사양변경 : 배출자 인적사항 기재란 삽입

□ 음식물쓰레기 감량의무사업장 확대 실시

- 감량의무사업장 범위
 - 집단급식소 : 1일 연급식인원 100인이상 사업장
 - 음식점 : 객석 및 객실면적이 100㎡이상 업소
 - 기타 : 관광숙박업소, 대규모점포
- 감량의무사업장 현황 --- 총 313개소
 - 집단급식소 : 40개소
 - 음식점 : 267개소
 - 관광숙박업소 : 3개소
 - 대규모점포 : 3개소
- 홍보내용
 - 홍보유인물 제작배부 : 7종 15,000매
 - 감량의무사업장 교육 : 24회 520명

※ '97. 주부 및 여성단체 홍보교육 : '97. 10. 7 (600명)

'98. 주 요 업 무 계 획

□ 종량제 규격봉투 가격조정 추진

- '95. 1. 1부터 시행된 쓰레기 종량제 정착을 위하여 지속적인 쓰레기 감량과 재활용품의 분리수거를 위하여 쓰레기 수집, 운반, 처리에 대한 배출자 부담원칙을 정착시키고
- 단계적으로 봉투가격을 적정하게 조정하여 청소재정 자립도 개선

○ 규격봉투 가격현황

(단위 : 원)

구 별	5 l	10 l	20 l	30 l	50 l	75 l	100 l
마 포 구	90	170	350	510	850	1,300	1,750
구별평균	97	173	326	500	809	1,289	1,717

※ 청소재정자립도 현황('97년 예산 기준)

- 세출예산 : 19,540,203천원
- 세입예산 : 3,956,168천원
- 청소재정 자립도 : 20.2%

○ 규격봉투 가격조정 경위

- 최초시행 : '95. 1. 1
- 1차 조정('96. 11. 1) : 29.42% 인상조정
- 2차 조정('97. 4. 1) : 규격봉투종류 조정

○ 추진계획

- 봉투가격 인상요인 자료 수집, 조사, 분석등('98년 상반기)
- 봉투가격 인상안 마포물가대책위원회 심의
- 마포구 폐기물관련 조례, 규칙등 개정 시행('98. 하반기)

□ 재활용품 수집 경진대회 개최

깨끗한 주거환경 및 주민의식을 고취하고 재활용품 수집을 통한 자원절약 정신을 함양하여 쓰레기 감량·재활용에 대한 주민참여 유도

○ 평가기간 : '98. 1월 ~ '98. 12월(1년간)

○ 평가품목 : 재활용품 전품목

○ 평가방법

- 민간부분(재활용추진협의회)과 동사무소(환경미화원 수집분) 구분 평가
- 1년간 실적을 종합하여 우수동 및 단체 시상

○ 평가결과

- 시 상 : 9개동, 민간단체
- 소요예산 : 600만원(시상금 500만원, 행사비 100만원)
- 예산과목 : 재활용품판매대금 관리기금

○ 효 과

- 재활용품 수집에 따른 환경보호 정신고취
- 쓰레기 감량 및 처리비 감소
- 자원재활용에 대한 인식 고취 및 주민참여 유도

□ 쓰레기 정일정시 배출 및 제도의 조기 정착

종량제 실시이후 쓰레기 정일수거체제로 시행되어 왔으나 대다수 주민들이 배출시간을 지키지 않아 주택가 뒷골목 및 상가도로변에 쓰레기가 장시간 방치되므로 도시미관을 해치는등 주변환경 저해요인이 되고있어 정일정시 체계를 확립하여 쾌적하고 깨끗한 환경 조성에 기여하고자 함.

○ 시행전 현황 ('97. 10. 1 이전)

- 주택지역은 격일제 수거를 원칙으로 하고 있으나 재활용 대면수거 주2회로 인하여 생활쓰레기 3일에 1회 수거
- 주민들의 불규칙한 쓰레기 배출로 주변환경 저해
- 정일정시 배출위반시 과태료 미적용

○ 추진개요 ('97. 10. 1 이후)

- 수거 전담반 편성운영
 - 재활용 대면수거 전담반 : 주2회 수거
 - 대형생활폐기물 수거 전담반 : 3개반 편성, 차량 매일 운행
 - 생활폐기물 수거 전담반 : 주거지역 격일제수거, 간선 가료변 매일 수거
- 쓰레기 배출시간 조정
 - 일몰후 배출 : 4월 ~ 10월 19:00~24:00
 - 11월 ~ 3월 18:00~24:00
- 쓰레기 수거시간 : 03:00~11:00

○ 조기정착 방안

- 주민제도 및 홍보 : 반회보·지역신문에 지속적으로 홍보
- 배출위반자 단속 : 구3개조, 동1개조 편성 지속적 단속 실시
(위반자 과태료 부과)

○ 생활폐기물 배출자 실명제 실시 : '98. 1 부터 시행

□ 생활쓰레기 배출자 실명제 실시

종량제 실시이후 무분별하게 배출하던 쓰레기의 성상별 구분에 대한 의식이 많이 개선 되었지만 재활용품 분리수거 및 음식물쓰레기 물기 제거 등이 아직도 미흡한 점이 많고 규격봉투속에 혼합 배출하는 사례가 빈번하여 가정에서 사용하는 규격봉투에 배출자 인적사항을 기재 배출토록 하여 각종 쓰레기의 분리배출을 조기 정착시키고자 함.

○ 현 황

- 규격봉투 사용현황

- 1일평균 : 16,870매
- 월 간 : 513,160매
- 년 간 : 6,157,920매

- 음식물쓰레기 배출실명제 대상 업소

계	일반음식점	휴게 음식점	집단 급식소	유흥 음식점	단 란 주 점
4,690	3,904	440	22	27	297

- 생활쓰레기 봉투에 재활용 및 음식물쓰레기 혼합배출
- 쓰레기 배출시 혼합배출 등 주민 책임의식 결여

○ 추진개요

- 시행일 : '98. 1. 1
 - 제도 및 홍보 : '98. 1. 1~2. 28(내고장 마포, 지역신문 등에 게재)
- 시행방법
 - 종량제 규격봉투에 배출자 주소, 성명, 전화번호 기재

○ 예상효과

- 쓰레기 배출에 대한 주민의식 고취 및 생활화
- 재활용품 수집 증가로 생활쓰레기 김포매립지 반입 감소
- 젖은 쓰레기 배출 감소로 김포매립지 반입중지 사례 감소

□ 자원회수시설 건설 추진계획

○ 건설개요

- 위 치 - 마포구 상암동 1536번지 일원
- 면 적 - 25,000평(소각시설 19,000평, 주민편의시설 6,000평)
- 규 모 - 1,200톤/일 소각시설
- 처리권역 - 마포구, 중구(향후 주민동의시 1개구 추가)
- 소요예산 - 1,980억원(시비)
 - 자원회수시설 : 1,800억원
 - 주민편의시설 : 180억원

○ 자원회수시설

- 1997. 12 : 공사발주
- 1998. 6 : 환경영향평가서 협의 (환경부)
폐기물처리시설 설치승인 (환경부)
- 1998. 10 : 기본 및 실시설계
- 1998. 11 : 공사착공
- 2001. 12 : 공사완료

○ 주민편의시설 (월드컵 경기장과 연계하여 건설)

- 편의시설 규모 확정
- 대형공사 입찰방법 심의(건설교통부)
- 기본설계 및 실시설계
- 1999. 3 : 공사착공
- 2001. 12 : 공사완료

□ 음식물쓰레기 감량화 추진

- 쓰레기 종량제 실시로 생활쓰레기는 다소 줄었으나 음식물쓰레기가 차지하는 비율은 증가하고 있고 음식물쓰레기로 인한 환경오염이 날로 심각해 지고 있는바,
- 음식업소 쓰레기 배출자 실명제 실시와 음식물쓰레기 감량 의무사업장 확대에 따른 음식물쓰레기줄이기 범 시민운동 지속 전개 및 대대적인 홍보를 추진하여 자원절약과 환경보호에 기여코자 함.

○ 현 황

- 배출자 실명제 실시업소 : 4,690개소(식품접객업소등)
- 감량화 의무대상 업소 : 313개소(집단급식소, 대형음식점, 호텔등)

○ 문 제 점

- 음식물쓰레기는 쉽게 부패되어 수집·운반시 오수·악취 발생
- 다량의 침출수 발생으로 2차 환경오염을 유발하여 수도권 매립지 반입규제
- 재활용을 위한 자원화 기술개발이 미흡하고 공공처리시설이 절대부족

○ 추진계획

- 시민 자율참여 홍보
 - 주부 및 여성단체 교육
 - 홍보물 제작 배부 및 홍보매체를 통한 홍보 등
- 감량화 의무사업장 지도·점검 : 2회
 - 음식물쓰레기 재활용, 감량화 이행여부
 - 음식물쓰레기 감량화 기기설치 등
- 음식물쓰레기 재활용 창구 운영
 - 음식물쓰레기를 다량 배출하는 음식점 및 공동주택과 사료, 퇴비제조업체 및 축산유기 농가등과 연계 알선
- 자원회수시설 건설과 병행하여 퇴비화시설 건설 추진

특수사업

쓰레기 처리시설 견학

날로 심각해지는 쓰레기 문제를 가정에서 쓰레기를 직접 배출하는 주부 및 주민을 대상으로 쓰레기 처리시설을 견학케 하여 환경 피해에 대한 심각성과 쓰레기를 줄이고 재활용 활성화에 대한 인식제고 및 주민참여를 유도하고자 함.

- 견학회수 : 년중 4회(분기별 1회)
- 대상 : 관내주민 300명
- 견학대상 : 수도권매립지, 쓰레기 중간집하장, 재활용집하장, 자원회수 시설등
- 소요예산
 - 금 액 : 300만원
 - 예산과목 : 재활용판매대금 관리기금 사용
- 효 과
 - 쓰레기 감량, 재활용에 대한 주민 자율참여 유도
 - 쓰레기 문제로 인한 환경오염의 심각성 인식
- 향후계획
 - 시설견학 결과를 분석하여 관내 전주민에게 전파가 되도록 견학 인원을 확대하는 등 보완대책 추진

□ 쓰레기감량 및 재활용 수범사례 발표회 개최

- '95. 종량제 실시 이후 쓰레기 양이 줄었으나, 최근 다시 증가추세에 있어 관내 주민을 대상으로 쓰레기를 줄이고 재활용에 대한 수범사례 발표회를 개최함으로써,
- 자원재생과 소비절약하는 사회풍토가 조성되도록 하고자 함.

○ 작품공모

- 대 상 : 관내 전 주민(가정, 학교, 직장등)
- 주 제 : 쓰레기 감량 및 재활용 관련 우수사례
(음식물쓰레기 줄이기, 폐품 재활용사례등)

○ 행사계획

- 작품공모 : '98. 상반기중
- 작품심사 : 관련분야 전문가, 공무원 등 자체심사위원회 구성

○ 시상 및 발표회 개최

- 일 시 : '98. 6월중(환경주간 행사기간)
- 시 상
 - 상장 및 시상금 지급
 - 소요예산 : 300만원(시상금 200만원, 행사비 100만원)
 - 예산과목 : 재활용품판매대금 사용

○ 효 과

- 쓰레기줄이기 및 자원 재활용에 대한 공감대 확산

○ 행정사항

- 관내 유관기관, 학교, 단체 등에 행사협조 조치
- 반사회보, 지역신문등을 통한 홍보활동 전개

□ 자원회수시설 관련 주민숙원사업 추진

마포자원회수시설 건설 예정지역 인근 주민들은 과거 난지도 쓰레기 매립과 서부위생처리장으로 고통을 받은 경험에 비춰 또다시 자원회수 시설이 인근에 유치되는 것을 크게 우려하고 있음. 그간 소외되었던 이 지역에 주민복지 시설을 건립하여 주민의 복지와 편익을 증진하고 주민의 정서를 순화 하고자 함.

○ 사업개요

- 망원유수지 정비

- 사업개요 : 망원동 450-3 망원유수지 정비 40,000m²
- 소요예산 : 62억원 -- 시비

- 종합복지관 건설

- 사업개요 : 4개소(망원1동, 망원2동, 성산1동, 성산2동)
- 소요예산 : 65억원 -- 중구 지원금

- 특고압 철탑 이설

- 사업개요 : 망원동 일대 철탑 7개소
- 소요예산 : 7억원 -- 중구 지원금

○ '98. 추진계획

- 망원유수지 도수로 정비 공사착공 -- 22억원
- 망원2동 종합복지관 설계 및 시공 -- 10억원
- 성산2동 종합복지관 부지매입 및 설계 -- 10억원
- 특고압 철탑 이설 타당성 조사

※ 망원1동, 성산1동 종합복지관 건설사업은 '99년 이후 추진