

6. 효율적인 방역소독으로 쾌적한 생활환경 조성

위생해충 취약지역에 대한 집중 방역소독과 동절기 모기 서식지의 유충구제 작업 실시로 위생해충 매개 질병을 예방하고자 함

■ 사업개요

- 사업기간 : 2018. 1. ~ 12.
- 사업대상 : 민원다발지역, 하천변, 재개발지역 등 관내 취약지역
- 사업내용
 - 취약지역, 민원발생지역 등 지역여건에 맞는 효율적인 방역소독
 - 새마을자율방역대 운영 및 합동 방역 실시
 - 겨울철 모기(유충)실태조사 및 구제 작업
- 추진근거 : 「감염병 예방 및 관리에 관한 법률」 제51조
- 소요예산 : 195,176천원(본예산 195,176천원)

2018 추진실적 (10. 31. 현재)

계	방역소독(ha)			취약지역 방역	약품지원 (모기,바퀴,개미)	민원 처리
	살균소독	살충소독	유충구제			
400	32	281	87	16개동 104개 지역	3종 3,500개	365건

■ 향후추진계획

- 보건소 방역기동반 연중 운영 : 2인 1조 2개반
 - 위생불량 방역 취약지역, 민원다발지역 집중방역 및 정화조 등 유충구제
- 겨울철 정화조, 집수정 등 모기유충 서식지 일제조사 및 유충구제 실시
- 취약계층 가정용 살충제 지원
- 위생 해충 매개 감염병 및 모기 방제법 홍보

7. 결핵환자 관리 및 예방

결핵환자를 지속적으로 관리·지원하고 결핵예방 홍보 및 검진 사업을 적극 추진하여 결핵예방 및 관리에 만전을 기하고자 함

□ 사업개요

- 사업기간 : 2018. 1. ~ 12.
- 사업대상 : 지역주민, 학생, 외국인, 의료기관 종사자 등
- 사업내용
 - 결핵환자 관리사업
 - 검진 및 결핵예방 교육
- 추진근거 : 「결핵예방법」 제7조
- 소요예산 : 131,372천원(본예산 124,286천원, 간주처리 7,086천원)

2018 추진실적 (10. 31. 현재)

구분	결핵환자 관 리	결핵환자 의료비지원	결핵이동 검 진	결 핵 역학조사	결핵예방 홍 보	결핵예방 교 육
실적	427명	118건 /480만원	19개소 /5,678명	22개소 /793명	5회 /9,000부	328개소 /5,713명

□ 향후추진계획

- 결핵환자, 가족 등 지속적인 관리 및 의료비 지원
- 집단시설 종사자(어린이집, 의료기관) 잠복결핵 감염검진
- 노인, 학생 등 취약계층에 대한 결핵 이동검진
- 집단시설 결핵환자 발생 시 역학조사 및 접촉자 관리
- 결핵예방 교육 및 캠페인(홍보물 배부)

8. 후천성면역결핍증(AIDS) 예방 및 관리

에이즈 조기진단 체계를 마련하고, 지속적인 감염인 관리 및 정확한 지식 전달로 지역사회 전파를 방지하고자 함

■ 사업개요

- 사업기간 : 2018. 1. ~ 12.
- 사업대상 : 학생, 지역주민 등
- 사업내용
 - 에이즈 신속검사(무료, 익명) 실시
 - 등록된 에이즈 감염인 관리
 - 학생 및 주민 대상 에이즈 예방 교육 및 홍보
- 추진근거 : 「후천성면역결핍증 예방법」 제3조
- 사업비 : 157,825천원(본예산 154,871천원, 추경 2,954천원)

2018 추진실적

(10. 31. 현재)

구분	무료익명 검 사	감염인 관리			에이즈 예방 교육 및 홍보
		등록관리	진료비 지급	상담	
실적	806명	238명	105,686천원 (236명)	63회	16회/8,689명

■ 향후추진계획

- 환자 및 감염인 발견 : 신속(무료 익명) 검사
- 감염인 관리 : 신규 및 기존 감염인 상담 및 진료비 지급
- 중·고등학생 대상 에이즈 집단 예방 교육 및 주민대상 예방 홍보
- 지속적인 에이즈 예방교육 및 홍보로 올바른 지식 전파

위 생 과

【조 직】

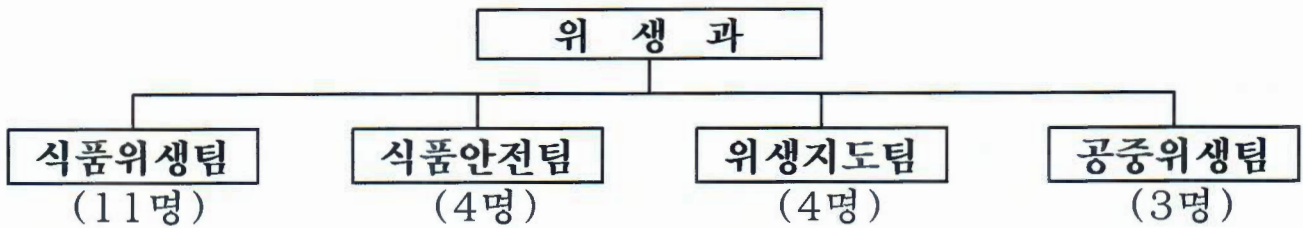

【인력현황】

구 분	계	4급	5급	6급	7급	8급	9급	임기제	비고
정 원	22		1	5	7	6	3		
현 원	22		1	9	4	5	3		

※ 육아휴직 4명(7급 3, 8급 1) 미포함

【식품접객업소 관리대상】

(단위 : 개소)

계	일반음식점	휴게음식점	집단급식소	제과점	자판기	유홍주점	단란주점
10,774	8,065	1,879	212	233	239	63	83

【식품안전 관리대상】

(단위 : 개소)

총계	식품 제조· 가공업	즉석판매 제조· 가공업	식품소분판매업			건강기능식품 판매업	어린이기호 식품판매업	
			식품소분 및 운반업	유통전문 판매업	집단급식소 판매업			기타식품판 매업
1,717	98	399	41	159	4	31	805	180

【원산지지도 관리대상】

(단위 : 개소)

계	표시대상 음식점		축산물유통업체		식품판매시설	
	일반 및 휴게음식점	집단급식소	축산물판매업 및 운반업	식육포장처리업 및 축산물가공업	시장	기타판매시설
8,642	8,065	212	314	9	11	31

【공중위생 관리대상】

(단위 : 개소)

계	숙박업	목욕장업	이용업	미용업	세탁업	건물위생관리업	위생처리업
1,964	98	33	93	1,379	183	176	2

2018년도 주요업무 추진실적

1. 식품접객업소 위생점검으로 안전성 확보

식품접객업소를 대상으로 정기적 위생점검 등을 실시하여 식중독 발생을 사전에 예방하고 구민이 믿고 이용할 수 있는 깨끗한 위생 환경을 조성하여 주민 건강증진에 기여하고자 함

■ 사업개요

○ 사업대상 (단위 : 개소)

합계	일반 음식점	휴게 음식점	집단 급식소	제과점	식품자동 판매기	유형 주점	단란 주점
10,774	8,065	1,879	212	233	239	63	83

○ 사업내용

- 유통기한 경과제품 및 남은 음식 재사용 여부, 영업자준수사항 등 점검
- 위반업소의 경우 식품위생법령에 의거 행정처분 및 사후관리

○ 사업비 : 33,800천원(식품진흥기금)

2018 추진실적 (10. 31. 현재)

- 식품접객업소·집단급식소 지도점검 : 8,227개소
 - 횃집 등 식중독 발생 취약 음식점 위생 점검 : 7,754개소
 - 학교급식소 및 복지시설 등 집단급식소 위생점검 : 473개소
- 식품위생법 위반에 대한 행정처분 : 358건
 - 영업소폐쇄3, 영업정지52, 과징금24, 과태료76, 시설개수명령23, 시정명령180
- 식품접객업소 음식물 등 수거검사 : 199건

■ 향후추진계획

- 구민건강을 위한 식품접객업소 점검 ----- 수시
- 성탄절 케이크판매 제과점 지도점검 ----- 12월

2. 식품안전 밀착 관리로 건강마포 만들기

식품제조·판매 업소에 대한 위생 점검, 수거 검사 및 학교주변 어린이 기호식품의 지도 점검을 강화하여 국민의 건강 증진에 기여하고자 함

■ 사업개요

○ 사업대상 (단위 : 개소)

합계	식품제조 가공업	즉석판매 제조가공업	식품소분·판매업				건강기능 식품판매업	어린이기호 식품판매업
			식품소분 및 운반업	유통전문 판매업	잡단급식소 식품판매업	기타식품 판매업		
1,717	98	399	41	159	4	31	805	180

○ 사업내용

- 식품 제조 및 식품(건강기능식품) 판매업소 위생점검을 통한 안전관리
- 어린이기호식품 취급업소 지도점검 및 수거검사
- 구민 다소비 유통식품 및 건강기능식품 수거검사

○ 추진근거 : 「식품위생법」 제22조, 「건강기능식품에 관한 법률」 제20조

○ 사업비 : 22,300천원(구비 8,500천원, 식품진흥기금 13,800천원)

2018 추진실적 (10.31. 현재)

- 식품 제조 및 식품(건강기능식품) 판매업소 점검 : 1,957건
 - 행정처분내역 : 시정명령 및 과태료 등 45건
- 구민 다소비 유통식품 수거·검사 359건 (적합)
- 식품 허위·과대광고 모니터링 적발 2건 (고발)

■ 향후추진계획

- 식품 제조 및 판매업소 상시 지도점검
- 구민 다소비 유통식품 등 수거검사 지속 추진
- 식품 및 건강기능식품 허위·과대광고 모니터링

3. 춤 허용업소 및 청소년 유해업소의 효율적 관리

춤 허용업소 및 주택지역의 청소년 유해업소 관리강화로 안전사고 사전예방 및 불법행위를 근절하고 청소년·구민들을 유해환경으로부터 보호하고자 함

■ 사업개요

- 사업대상 : 식품접객업소중 중점관리대상 1,327개 업소
(춤 허용업소 41개, 청소년유해업소 1,197개, 무허가 업소 89개)
- 점검내용
 - 춤 허용업소의 영업자의 의무 및 시설의 안전기준 등 점검
 - 비상구 개방 및 비상조명등 안전장비 설치여부
 - 고음량의 음악과 현란한 조명사용 등으로 인한 주민들의 피해여부
 - 영업장 내 손님들이 춤을 출 수 있는 별도의 공간 설치여부
 - 청소년 유해업소의 음성적인 불법·퇴폐영업 단속(민원 발생업소 중점)
 - 무허가(신고) 업소 정기적 단속 및 고발조치
- 사업비 : 6,000천원(식품진흥기금)

2018 추진실적 (10. 31. 현재)

○ 청소년유해업소 및 춤 허용업소 지도·단속 실적

구 분	계	일반음식점 (춤허용업소)	유흥주점	단란주점	휴게음식점	무신고
점검업소수	2,917	2,771 (209)	20	21	16	89
위반업소수	291	204 (16)	6	7	2	72

■ 향후추진계획

- 하반기 춤 허용업소 안전기준 준수여부 및 불법행위 단속 ----- 11월
- 청소년유해업소 지도단속 및 업종전환 유도 ----- 수시
- 필요시 유관기관(검찰, 경찰, 소방서) 합동단속 ----- 수시

4. 고품질 위생서비스 제공을 위한 공중위생업소 관리

공중위생업소에 대하여 지도점검 및 위생서비스 수준 평가를 실시하여 위생수준을 향상시키고 구민건강을 보호하고자 함

■ 사업개요

○ 사업대상 (단위 : 개소)

계	숙박업	목욕장업	이용업	미용업	세탁업	건물위생 관리업	위생물수건 처리업
1,964	98	33	93	1,379	183	176	2

○ 사업내용

- 명예공중위생감시원과 합동으로 공중위생업소 지도점검 활동
- 위생서비스수준 평가로 구민을 위한 위생수준 향상

○ 추진근거 : 「공중위생관리법」 제9조(보고 및 출입검사), 제13조
(위생서비스 수준의 평가)

○ 사업비 : 10,000천원

2018 추진실적 (10. 31. 현재)

○ 공중위생업소에 대한 지도점검

- 목욕장업 및 숙박업 절수설비 점검 : 10개소
- 공중위생업소 시설조사 : 237개소
- 서울시 민·관합동 구간교차점검 : 42개소(숙박업 19, 목욕장업 5, 미용업 18)
- 이·미용업 위생지도점검 : 1,395개소
- 숙박·목욕장·세탁업 서비스평가 : 314개소
- 목욕장업 욕조수 수질검사 : 33개소
- 먹는샘물 수거 검사 : 4건

○ 행정처분 및 고발

- 행정처분 : 60건(폐쇄명령 27, 과징금 1, 개선명령 2, 과태료 30)
- 고발 : 10건(무신고 9, 무면허 1)

■ 향후추진계획

- 시중에 유통되는 먹는샘물 수거 검사 ----- 11월~12월
- 서울시 민관합동 구간교차 점검 ----- 11월~12월

지역보건과

【조 직】

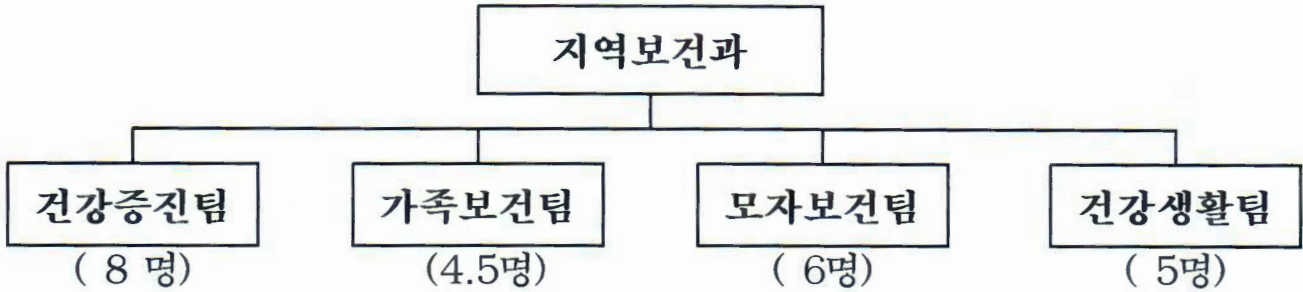

【인력현황】

구 분	계	4 급	5 급	6 급	7 급	8급	9 급	별정 (전문)	임기제
정 원	24		1	4	11	6	1		1
현 원	23.5		1	9	9	3.5			1

※ 현원에 육아휴직 4명(7급), 요양휴직 1명(7급) 미포함

【장비현황】

장 비 명	수량	용도	설치장소
산전진찰초음파진단기	1	임산부 초음파 검사	모자건강센터
백신보관 냉장고	2	예방접종 약품 보관	모자건강센터
종합체력측정장비	12	맞춤형 운동처방	마포건강관리센터
체성분 분석기	8	소아, 성인용 체성분 분석	마포건강관리센터 서강분소, 영양상담실
경동맥초음파진단기	1	심혈관 질환 조기검진	마포건강관리센터
동맥경화측정기	1	심혈관질환 조기검진	마포건강관리센터
심전도기	1	심혈관질환 조기검진	마포건강관리센터