다시 뛰는 마포! 함께하는 미래

2026

행정사무감사

행정경제위원회 I

- 홍보담당관
- 감사담당관
- 행정관리국
- 기획재정국
- 마포구시설관리공단

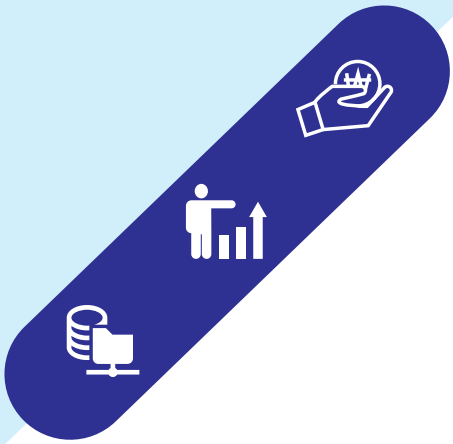

마포구

목차

Ⅰ. 홍보담당관 ····· 1

Ⅱ. 감사담당관 ····· 41

Ⅲ. 행정관리국 ····· 91

1. 총무과 ····· 93
2. 자치행정과 ····· 141
3. 구민안전과 ····· 333
4. 청소행정과 ····· 377
5. 민원여권과 ····· 433
6. 스마트정책과 ····· 465

Ⅳ. 기획재정국 ····· 493

1. 기획예산과 ····· 495
2. 재무과 ····· 597
3. 징수과 ····· 633
4. 재산세과 ····· 653
5. 지방소득세과 ····· 663

Ⅴ. 마포구시설관리공단 ····· 671



I

홍보담당관



홍보담당관

홍보담당관

소관부서	연 번	내 용	의 원	Page
홍보 담당관	공통-01	각종 위원회·자문단·협의체 운영 현황	-	7
	공통-02	예산 집행·불용·이월 현황	-	10
	공통-08	만족도·실태·수요조사 실시 및 반영 현황	-	12
	공통-14	사업별 성과지표 현황	-	13
	공통-18	포상금 지급 현황	채종민	14
	홍보-01	마포구 홍보대사 운영 현황	차해영 장영준 채종민	17
	홍보-02	마포TV 운영계획 및 성과지표(KPI) 자료	고안경	19
	홍보-03	채널별 월별 운영실적	고안경	21
	홍보-04	유튜브 동영상 원자료	고안경	23
	홍보-05	콘텐츠 전체 목록	고안경	24
	홍보-06	예산편성 및 집행	고안경	25
	홍보-07	콘텐츠 제작 용역 및 계약	고안경	28
	홍보-08	2025<내고장마포> 및 <마포TV>운영컨설팅	고안경	30
	홍보-09	구독이벤트 및 유료광고	고안경	33
	홍보-10	IPTV·홈페이지·마포NEWS 앱 운영	고안경	36
	홍보-11	자문위원회·민원·정정 및 법률검토	고안경	38

2026년도 행정사무감사

공통-01 (홍보담당관)

요구자료

각종 위원회·자문단·협의체 운영 현황(2025. 1. 1.~2026. 6. 30.)

1. 부서 소관 각종 위원회·자문단·협의체의 구성 현황
   - 개요: 명칭, 설치근거, 기능, 위원장, 자격요건, 유형(상설/비상설), 위원 수(정원,현원), 여성비율(%), 당연직/위촉직(명)
   - 위원 명단: 당연직/위촉직, 성명, 성별, 연령, 임기, 연임 횟수
2. 회의 개최 실적: 회의명, 개최일시, 주요 안건, 회의방법(서면, 대면), 참석자(명), 참석률, 주요결과, 수당 지급액
3. 최근 1년간 미개최 위원회 사유와 정비계획

1. 부서 소관 각종 위원회·자문단·협의체의 구성 현황

○ 위원회·자문단·협의체 개요 및 위원 명단

- 상징물관리위원회

명칭	상징물관리위원회		
설치근거	서울특별시 마포구 상징물 조례	기능	상징물 가치의 제고 및 효율적 관리
위원장	행정지원국장	자격요건	당연직
유형(상설/비상설)	비상설	위원수(정원/현원)	10명/1명
여성 비율(%)		당연직/위촉직(명)	1명/0명

구분(당연직/위촉직)	성명	성별	연령	임기	연임 횟수
당연직	한○○	여	50대	26.7.20.~	-
당연직	박○○	남	50대	25.7.1~26.6.30.	
당연직	이○○	여	60대	~25.6.30.	

- 내고장마포 편집위원회

명칭	내고장마포 편집위원회		
설치근거	서울특별시 마포구 소식지 발행에 관한 조례 및 시행규칙	기능	소식지 게재 내용의 기획·조정, 편집 조정, 기사 내용의 교정 등
위원장	홍보미디어과장	자격요건	신문사 또는 출판사 등에 종사하고 있거나 종사한 경력이 있는 사람, 신문 발행 등 관련 분야에 학식과 경험이 풍부한 사람
유형(상설/비상설)	상설	위원수(정원/현원)	4명 이상 8명 이내 / 4명
여성 비율(%)	33%	당연직/위촉직(명)	1명 / 3명

구분(당연직/위촉직)	성명	성별	연령	임기	연임 횟수
당연직	이○○	여	50대	2025. 7. ~	-
당연직	신○○	남	50대	2025. 1. ~ 2025. 7.	-
위촉직	이○○	남	60대	2026. 3. ~ 2029. 3.	-
위촉직	이○○	남	40대		-
위촉직	박○○	여	30대		-
위촉직	임○○	남	70대	2010. 11. ~ 2026. 3.	5
위촉직	이○○	남	70대	2014. 1. ~ 2026. 3.	4
위촉직	이○○	여	50대	2022. 3. ~ 2026. 3.	1

- 인터넷방송국운영자문위원회

명칭	인터넷방송국운영자문위원회		
설치근거	마포구 인터넷방송국 설치 및 운영 조례 제5조	기능	인터넷방송국의 효율적이고 전문적인 운영을 위한 자문
위원장	행정지원국장	자격요건	인터넷방송 관련 경험과 식견을 갖춘 대학교수 또는 전문가, 구 소속 공무원, 그 밖에 구청장이 필요하다고 인정하는 사람
유형(상설/비상설)	상설	위원수(정원/현원)	7명
여성 비율(%)	14.3%	당연직/위촉직(명)	당연직 1명 / 위촉직 6명

구분 (당연직/위촉직)	성명	성별	연령	임기	연임 횟수
당연직 (행정지원국장)	한○○	여	-	-	-
위촉직	윤○○	남	60대	2024.11.1.~ 2026.10.31.	1
위촉직	이○○	남	60대		1
위촉직	한○○	남	70대		1
위촉직	최○○	남	50대		-
위촉직	남○○	남	60대		-
위촉직	박○○	남	60대		-

2. 회의 개최 실적

회의명	개최일시	주요 안건	회의방법 (서면/대면)	참석자	참석률	주요결과	수당 지급액
내고장마포 편집위원회	월1회 개회 (총 18회)	내고장마포 초판 총평 및 조정	서면	4명	100%	-	3,780천원
2026년 상반기 인터넷방송 국운영자문 위원회	26. 3. 30.(월) 14:00~ 15:00	2025년 방송운영 현황 및 성과 공유, 2026년 방송운영 방향 및 프로그램 운영에 대한 자문	대면	5명	71.4% (5명/7명)	2025년 운영 성과를 공유하고 2026년 운영 방향 및 프로그램 운영 관련 자문 실시	400천원
2025년 하반기 인터넷방송 국운영자문 위원회	2025. 11. 24.(월) 10:00~ 11:30	2025년 하반기 방송운영 현황 및 성과 공유, 2026년 방송운영 방향 및 프로그램 운영에 대한 자문	대면	4명	57.1% (4명/7명)	방송 운영 성과를 공유하고 2026년 운영 방향 및 프로그램 운영 관련 자문 실시	300천원
2025년 상반기 인터넷방송 국운영자문 위원회	2025. 6. 20.(금)	2025년 상반기 방송운영 현황 및 성과 보고, 방송프로그램 운영에 대한 자문	대면	5명	71.4% (5명/7명)	방송 운영 현황·성과를 공유하고 프로그램 운영 관련 자문 실시	400천원

3. 최근 1년간 미개최 위원회 사유와 정비계획

<상징물관리위원회>

○ 미개최 사유

- 최근 1년간 위원회의 심의·자문이 필요한 안건이 발생하지 않아 미개최

○ 정비계획

- 향후 관련 안건 발생 시 위원회를 개최하여 심의·자문하고, 위원회의 효율적인 운영을 위해 위원 구성 및 운영 필요성 등을 지속적으로 검토

소 관 팀 장	홍보팀장 이현경 (☎ 3153-8261), 미디어팀장 양선아 (☎ 3153-8271)

2026년도 행정사무감사

공통-02 (홍보담당관)

요구자료

예산 집행·불용·이월 현황(2025회계연도 결산 및 2026. 6. 30.기준 집행현황)

1. 2025년~2026년 사업예산 및 집행현황: 세부사업, 최종예산액(예산현액), 집행액, 집행률, 불용액, 이월액
2. 집행 부진 사업 현황 및 집행내역(불용액 또는 이월액 1천만 원 이상인 사업 중 집행률 70% 미만(2026년은 50% 미만))

- 집행 부진 사업 현황: 연도, 사업명, 구분(불용/이월), 금액, 사유, 향후 집행 계획(재발 방지 계획)
- 집행내역: 연도, 사업명, 편성목, 최종예산, 집행액, 집행률

1. 2025년~2026년 사업예산 및 집행현황

○ 2025년

(단위: 천원)

세부사업	최종예산액	집행액	집행률(%)	불용액	이월액
구정 언론보도 지원활성화	46,204	40,118	86.83	6,086	-
언론 모니터링 강화	752,836	743,245	98.73	9,591	-
소식지(내고장마포) 발간 운영	360,916	355,972	98.63	4,944	-
SNS운영활성화	127,204	123,512	97.09	3,692	-
주민소통 및 정보제공을 위한 마포TV 운영	731,007	616,587	84.35	114,420	-
구민공감 미디어채널 운영	144,591	134,642	93.12	9,949	-
기본경비	57,432	45,151	78.62	12,281	-
인력운영비	77,307	56,538	73.13	20,769	-

○ 2026년

(단위: 천원)

세부사업	예산현액	집행액	집행률(%)	불용액	이월액
구정 언론보도 지원활성화	45,473	25,743	56.61	19,730	-
언론 모니터링 강화	798,470	430,448	53.91	368,022	-
소식지(내고장마포) 발간 운영	437,641	237,124	54.18	200,517	-
SNS운영활성화	117,690	63,561	54.01	50,029	-
주민소통 및 정보제공을 위한 마포TV 운영	665,326	303,528	47.58	348,743	-
구민공감 미디어채널 운영	52,300	18,924	40.88	30,922	-
기본경비	60,106	33,428	55.62	26,678	-
인력운영비	103,202	53,346	51.69	49,856	-

2. 집행 부진 사업 현황 및 집행내역

연도	사업명	구분(불용/이월)	금액(천원)	사유	향후 집행계획(재발방지계획)
2026	주민소통 및 정보제공을 위한 마포TV 운영	집행잔액 (불용 예상액)	348,743	사업 추진 일정에 따라 하반기 집행이 예정되어 2026. 6. 30. 기준 집행률이 다소 낮음	하반기 사업 추진 일정에 따라 잔여 사업을 차질 없이 추진하고 사업비를 적기에 집행하여 집행률을 제고
2026	구민공감 미디어채널 운영		30,922		

소 관 팀 장	언론팀장 정임영 (☎ 3153-8291), 홍보팀장 이현경 (☎ 3153-8261), 미디어팀장 양선아 (☎ 3153-8271)

2026년도 행정사무감사

공통-08 (홍보담당관)

요구자료

만족도·실태·수요조사 실시 및 반영 현황(2025.1.1.~2026.6.30.)

1. 만족도조사 실시 및 반영 현황: 조사명, 대상 사업, 조사기간, 조사대상, 응답자 수, 조사방법, 주요 결과, 정책 반영 내용, 미반영 사유 또는 향후 개선계획
2. 실태조사·수요조사 실시 및 반영 현황: 조사명, 대상 사업, 조사기간, 조사대상, 표본 수, 조사방법, 주요 결과, 정책 반영 내용, 미반영 사유 또는 향후 개선계획

1. 만족도조사 실시 및 반영 현황

조사명	대상 사업	조사기간	조사대상	응답자 수	조사 방법	주요 결과	정책 반영 내용	미반영 사유 또는 향후 개선계획
2025년 상반기 내고장마포 만족도조사	내고장마포 소식지	25.6.25. ~7.11.	내고장마포 구독자, 마포구민 등	2,164명	마포구청 홈페이지 설문조사 응답	만족도 87.29%	인포그래픽 확대, 맞춤형 정보 제공, QR코드 등의 링크연계	-
2025년 하반기 내고장마포 만족도조사		25.11.20. ~12.9.		3.949명		만족도 89.92%	생활민원정보 제공, 중복성 정보 지양 등	-
2026년 상반기 내고장마포 만족도조사		26.6.22. ~7.8.		2,212명		만족도 85.2%	반복정보 지양, 소식지 가독성 확대 등	발간일 기준 최신정보 게재 노력, 인포그래픽 지속 확대 등

2. 실태조사·수요조사 실시 및 반영 현황

- 해당사항 없음

소 관 팀 장	홍보팀장 이현경(☎ 3153-8261)

2026년도 행정사무감사

공통-14 (홍보담당관)

요구자료

사업별 성과지표 현황(2024. 1. 1.~2026. 6. 30.)

1. 최근 3년간 성과지표 및 목표: 정책사업목표, 연도, 성과지표, 지표유형, 가중치, 실적 및 목표치, 측정산식 또는 측정방법, 자료수집 방법/출처
2. 성과지표별 목표치 설정 근거 및 변경 사유

1. 최근 3년간 성과지표 및 목표

사업명	연도	성과지표	지표 유형	가중치	실적 및 목표치	측정산식 또는 측정방법	자료수집 방법/ 출처
전략적 보도 기획 및 언론 대응 강화	2024	중앙 언론 보도율	결과	50	31/32	(중앙 언론 보도건수/전체 보도건수) x100	언론 보도
	2025				32/32		
	2026				-/32		
구정소식지와 공식 SNS를 활용한 구민 소통·공감 홍보 강화	2024	구민참여 콘텐츠 제작 건수	결과	25	579/520	객원기자+청소년 기자+독자참여(투고,이벤트)+서포터스(콘텐츠+확산) 활동	내고장 마포 및 구 SNS
	2025				805/520		
	2026				-/600		
주민소통 및 정보제공을 위한 마포방송 운영	2024	마포방송* 유튜브 구독자 증가율	결과	25	37/10	[(금년도 구독자수-전년도 구독자수)÷전년도 구독자수]×100	유튜브
	2025				17/3		
	2026				-/5		

* 2025. 4. : 인터넷방송국 명칭 변경(마포TV→마포방송)

2. 성과지표별 목표치 설정 근거 및 변경 사유

- 성과지표는 변경사항 없음. 목표치는 전년도 실적 및 연도별 사업 추진 여건 등을 고려하여 설정함

소 관 팀 장	언론팀장 정임영 (☎ 3153-8291), 홍보팀장 이현경 (☎ 3153-8261), 미디어팀장 양선아 (☎ 3153-8271)

2026년도 행정사무감사

공통-18 (홍보담당관)

요구자료 (채종민 의원)

포상금 지급 현황(2024. 1. 1.~2026. 6. 30.)

1. 포상금 지급 세부내역 일체: 사업명(포상금 명칭)/지급대상의 직책 및 이름/지급명목/지급선정 및 결정 방식/지급사유/지급일자/지급액
2. 부서별 중복지급 건수

1. 포상금 지급 세부내역 일체 (업명/지급대상의 직책 및 이름/지급명목/지급선정 및 결정 방식/지급사유/지급일자/지급액)

○ 2024년 포상금 지급 세부내역

<table>
<tr><th>부서/동</th><th>지급대상의 직책 및 이름</th><th>지급명목</th><th>지급선정 및 결정 방식</th><th>지급사유</th><th>지급일자</th><th>지급액</th></tr>
<tr><td>교육정책과</td><td rowspan="11">해당 없음
(부서/동 공금계좌 지급)</td><td>언론홍보실적 평가 최우수 시상금</td><td rowspan="5">2024.1.1.~11.30.보도자료 제출(70점), 언론보도(20점), 취재협조(10점)</td><td rowspan="5">구정 주요사업 홍보 활성화</td><td rowspan="5">2024. 12. 12.</td><td>300,000원</td></tr>
<tr><td>경제진흥과</td><td rowspan="2">언론홍보실적 평가 우수 시상금</td><td rowspan="2">200,000원</td></tr>
<tr><td>공덕동</td></tr>
<tr><td>가족행복지원과</td><td rowspan="4">언론홍보실적 평가 장려 시상금</td><td rowspan="4">100,000원</td></tr>
<tr><td>문화예술과</td></tr>
<tr><td>염리동</td></tr>
<tr><td>아현동</td></tr>
<tr><td>합정동</td><td>SNS 소통 최우수 부서 시상금</td><td rowspan="3">2024.1.1.~11.30.페이스북 확산활동(50%),인스타그램 확산활동(40%),문자수신동의서(10%)</td><td rowspan="3">구정 주요사업 홍보 및 구 공식 SNS 활성화</td><td rowspan="3">2024. 12. 24.</td><td>500,000원</td></tr>
<tr><td>대흥동</td><td rowspan="2">SNS 소통 우수 부서 시상금</td><td rowspan="2">300,000원</td></tr>
<tr><td>용강동</td></tr>
</table>

연남동	해당 없음 (부서/동 공금계좌 지급)	SNS 소통 장려 부서 시상금	2024.1.1.~ 11.30.페이스북 확산활동(50%) ,인스타그램 확산활동(40%) ,문자수신동의서(10%)	구정 주요사업 홍보 및 구 공식 SNS 활성화	2024. 12. 24	100,000원
건강동행과						
아현동						
도화동						
상암동						
서교동						
개인	이OO (지방행정서기보)	SNS 소통 최우수 직원 시상금				300,000원
	김OO (지방행정주사보)	SNS 소통 우수 직원 시상금				200,000원
	김OO (지방행정주사)					
	김OO (지방행정서기)	SNS 소통 장려 직원 시상금				100,000원
	이OO (지방행정주사보)					
	이OO (지방행정주사보)					

○ 2025년 포상금 지급 세부내역

부서/동	지급대상의 직책 및 이름	지급명목	지급선정 및 결정 방식	지급사유	지급일자	지급액
경제진흥과	해당 없음 (부서/동 공금계좌 지급)	언론홍보실적 평가 최우수 시상금	2025.1.1.~ 11.30.보도자료 제출(75점), 언론보도(20점), 취재협조(5점)	구정 주요사업 홍보 활성화	2025. 12. 22.	300,000원
평생학습과		언론홍보실적 평가 우수 시상금				200,000원
서교동						
교육청소년과		언론홍보실적 평가 장려 시상금				100,000원
문화예술과						
용강동						
상암동						
용강동		SNS 소통 최우수 부서 시상금	2025.1.1.~ 11.30.페이스북 확산활동(50%) ,인스타그램 확산활동(40%) ,문자수신동의서(10%)	구정 주요사업 홍보 및 구 공식 SNS 활성화	2025.12.26.	500,000원
상암동		SNS 소통 우수 부서 시상금				300,000원
합정동						
서교동		SNS 소통 장려 부서 시상금				100,000원
연남동						
아현동						
도화동						
공덕동						
대흥동						

2. 부서별 중복지급 건수

지급사유	중복대상자	지급명목		지급일자	지급액	지급횟수
구정 주요사업 홍보 활성화	경제진흥과	언론홍보실적평가 시상금	최우수	2025.12.22.	300,000원	2
			우수	2024.12.12.	200,000원	
	문화예술과	언론홍보실적평가 시상금	장려	2025.12.22.	100,000원	2
			장려	2024.12.12.	100,000원	
구정 주요사업 홍보 및 구 공식 SNS 활성화	용강동	SNS 소통 우수 부서 시상금	최우수	2025.12.26.	500,000원	2
			우수	2024.12.24.	300,000원	
	상암동	SNS 소통 우수 부서 시상금	우수	2025.12.26.	300,000원	2
			장려	2024.12.24.	100,000원	
	합정동	SNS 소통 우수 부서 시상금	우수	2025.12.26.	300,000원	2
			최우수	2024.12.24.	500,000원	
	서교동	SNS 소통 우수 부서 시상금	장려	2025.12.26.	100,000원	2
			장려	2024.12.24.	100,000원	
	연남동	SNS 소통 우수 부서 시상금	장려	2025.12.26.	100,000원	2
			장려	2024.12.24.	100,000원	
	아현동	SNS 소통 우수 부서 시상금	장려	2025.12.26.	100,000원	2
			장려	2024.12.24.	100,000원	
	도화동	SNS 소통 우수 부서 시상금	장려	2025.12.26.	100,000원	2
			장려	2024.12.24.	100,000원	
	대흥동	SNS 소통 우수 부서 시상금	장려	2025.12.26.	100,000원	2
			우수	2024.12.24.	300,000원	

소 관 팀 장	언론팀장 정임영 (☎ 3153-8291), 홍보팀장 이현경(☎ 3153-8261)

2026년도 행정사무감사

홍보-01 (홍보담당관)

요구자료 (차해영, 장영준, 채종민 의원)

마포구 홍보대사 운영 현황(2022. 7. 1. ~ 2026. 6. 30.)

1. 홍보대사 명단: 성명, 분야, 위촉일·임기·해촉일, 위촉·해촉 사유 및 선정경위, 선정 기준
2. 위촉장·협약·운영기준 등 관련 문서
3. 연도별 행사·홍보콘텐츠·캠페인 등 활동일시·내용·실적
4. 활동비·출연료·교통비·기념품 등 예산 지급내역
5. 무상활동 여부, 소속사·대행사 계약 여부 및 계약금액
6. 활동평가 및 재위촉·해촉 검토자료

1. 홍보대사 명단

(성명, 분야, 위촉일·임기·해촉일, 위촉·해촉 사유 및 선정경위, 선정기준)

– 「서울특별시 마포구 홍보대사 운영에 관한 조례」에 따라 홍보대사 위촉·운영

연번	성 명	분 야	위촉일	임기	해촉일	위촉사유 및 선정경위	해촉사유
1	하하	가수	2018. 9.	2018. 9. ~2025. 9.	2025. 9.	대중적 인지도와 구정 홍보 효과 고려	임기만료
2	박애리	국악인	2019. 9.	2019. 9. ~2025. 9.	2025. 9.	문화예술 분야 전문성과 구정 홍보 효과 고려	임기만료
3	팝핀현준	공연예술가	2019. 9.		2025. 9.		
4	오마주	개그맨	2021. 9.	2021. 9. ~2025. 9.	2025. 9.	대중 친화적 이미지와 구정 홍보 효과 고려	임기만료
5	김경진	개그맨	2021. 9.		2025. 9.		
6	김흥국	가수	2022. 9.	2022. 9. ~2026. 9.	2026. 9.	문화예술 분야 인지도와 지역행사 참여 가능성 고려	임기만료도래 통보(26.7.)
7	박상민	가수	2022. 9.	2022. 9. ~2024. 9.	2024. 9.	문화예술 분야 인지도와 구정 홍보 효과 고려	임기만료
8	이재용	아나운서	2023. 2.	2023. 2. ~2025. 2.	2025. 2.	방송 경력과 행사 진행의 전문성 고려	임기만료
9	조영구	MC	2024. 6.	2024. 6. ~2026. 5.	2026. 5	행사 진행의 전문성과 구정 홍보 효과 고려	임기만료
10	권인하	가수	2024. 6.		2026. 5	문화예술 분야 전문성과 구정 홍보 효과 고려	임기만료
11	정준호	배우	2024. 7.	2024. 7. ~2026. 7.	2026. 7	높은 인지도와 구정 홍보 효과 고려	임기만료
12	김홍남	방송인	2025. 6.	2025. 6. ~2026. 6.	2025. 6.	상권 활성화를 위한 인기도 높은 방송인 선정	임기만료

2. 위촉장·협약·운영기준 등 관련 문서: 별도 제출

3. 연도별 행사·홍보콘텐츠·캠페인 등 활동일시·내용·실적

연번	성 명	분 야	활동일시 및 내용
1	하하	가수	- 2019년 제로페이 홍보 동영상 촬영 - 2021년 마포구 신년 인사 영상
2	박애리	국악인	- 2020년 마포구 신년인사회 축하공연 외 다수 - 2021년 월드컵 시장 홍보영상 촬영 - 2021년 플라스틱 줄이기 '고고챌린지' 참여 - 2022년 대흥이네 마을축제 공연
3	팝핀현준	공연예술가	- 2021년플라스틱 줄이기 '고고챌린지' 참여 - 2021년 월드컵 시장 홍보영상 촬영 - 2022년 대흥이네 마을축제 공연 - 2022년 마포 걷고싶은 길 10선 홍보영상 촬영
4	오마주	개그맨	- 2022년 길거리 인터뷰, 새해소망메시지 촬영 - 2023년 소상공인 라이브커머스 등 다수
5	김경진	개그맨	- 2021년 길거리 인터뷰, 추석 인사 영상 등 다수
6	김흥국	가수	- 2022, 2023 마포나루 새우젓축제 행사 - 2024 호국보훈감사축제 공연 - 2024 청춘 리부트 제1회 나이잊은 날 공연
7	박상민	가수	- 2022 제15회 마포나루 새우젓축제 공연
8	이재용	아나운서	- 효도밥상 총주방장 활동 - 2023년: 사람을 보라 축제, 레드로드 페스티벌, 마포구민의날, 하늘길페스타 등 사회 - 2024년: 효도밥상 반찬공장 준공식, 레드로드 R1-R2 기반시설 준공식, 마포나루 새우젓축제 등 사회 - 2025년: 신년인사회, 마포365구민센터 개관식, 제3회 레드로드 페스티벌, 마포나루 새우젓축제 등 사회
9	조영구	MC	- 2024년: 상사화축제, 하늘길페스타, 마포나루 새우젓축제, 효콘서트 사회 - 2025년: 설맞이 한마당, 행복하세효(孝) 콘서트, 골목상권 붐축제, 레드로드 버스커 페스티벌, 레드로드 페스티벌, 마포나루새우젓축제 사회
10	권인하	가수	- 2024 호국보훈감사축제 공연
11	정준호	배우	- 2024 마포구 효도밥상 홍보대사 - 2025 성산아파트 행복짜장DAY
12	김홍남	방송인	- 11대 상권 활성화를 위한 홍보대사 - 2025 골목상권 붐축제(11대 상권 선포식), 제3회 하늘길 페스타

4. 활동비·출연료·교통비·기념품 등 예산 지급내역: 별도 제출

5. 무상활동 여부, 소속사·대행사 계약 여부 및 계약금액: 별도 제출

6. 활동평가 및 재위촉·해촉 검토자료

- 관련 근거(「서울특별시 마포구 홍보대사 운영에 관한 조례」 제3조 제4항)가 2026. 4. 30.자로 신설되어, 이전에는 별도의 활동 평가 및 재위촉, 해촉 검토자료 미작성함
- 향후에는 활동 실적, 성과, 사회적 평판 등을 평가하여 그 결과를 홍보대사의 연임 여부 결정에 반영하겠음

소 관 팀 장	언론팀장 정임영 (☎ 3153-8291)

2026년도 행정사무감사

홍보-02 (홍보담당관)

요구자료 (고안경 의원)

마포TV 운영계획 및 성과지표(KPI) 자료

1. 연도별 마포TV 사업계획서: 주요업무계획·세부실행계획·결과보고서
2. 연도별· 채널별 성과지표(KPI): 성과지표의 명칭, 정의, 산식, 목표치, 실적치, 달성률 및 목표 설정 근거
3. KPI를 확정한 결재문서와 KPI 신설· 변경 ·폐기내역 및 사유
4. KPI 미달성 사유와 개선조치, 부서 자체평가 및 용역업체 성과평가 자료
5. 업무계획·예산서·성과보고서 등에 기재된 수치가 서로 다른 경우 차이와 사유

1. 연도별 마포TV 사업계획서: 주요업무계획·세부실행계획·결과보고서

○ 연도별 주요업무계획: 별도 제출

○ 연도별 마포TV(현 마포방송) 운영 계획: 별도 제출

※ 2025. 4. 인터넷방송국 개편에 따라 '마포TV'에서 '마포방송'으로 명칭 변경

○ 연도별 결과보고서: 해당사항 없음

※ 추진실적은 연도별 운영 계획 자료 참고

2. 연도별· 채널별 성과지표(KPI): 성과지표의 명칭, 정의, 산식, 목표치, 실적치, 달성률 및 목표 설정 근거

○ 연도별 성과지표(KPI) 자료[유튜브]: 별도 제출

○ 그 외 채널[IPTV, 인터넷방송 홈페이지, 마포NEWS 앱)]: 해당사항 없음

3. KPI를 확정한 결재문서와 KPI 신설· 변경 ·폐기내역 및 사유

○ 성과지표(KPI) 확정 결재문서: 성과관리 총괄부서인 기획예산과 소관으로 홍보담당관에서 보유·관리하는 원본 자료 없음

○ 성과지표(KPI) 신설·변경·폐기내역: 대상기간 중 성과지표는 동일하게 유지하여 해당사항 없음

※ 다만, 연도별 여건을 반영하여 목표치 및 목표 설정 근거를 일부 조정함 (홍보02-2 제출 자료 참고)

4. KPI 미달성 사유와 개선조치, 부서 자체평가 및 용역업체 성과평가 자료

○ KPI 미달성 사유 및 개선조치: 해당사항 없음

○ 부서 자체평가: 홍보-02-1 제출 자료 참고(연도별 운영계획에 전년도 추진실적을 반영함)

○ 용역업체 성과평가 자료: 해당사항 없음(별도 작성·관리하지 않음)

5. 업무계획·예산서·성과보고서 등에 기재된 수치가 서로 다른 경우 차이와 사유

○ 해당사항 없음

※ 문서 간 비교 가능한 수치 없음

소 관 팀 장	미디어팀장 양선아 (☎ 3153-8271)

2026년도 행정사무감사

홍보-03 (홍보담당관)

요구자료 (고안경 의원)

채널별 월별 운영실적

1. 유튜브, IPTV, 인터넷방송 홈페이지, 마포NEWS 앱, 승강기·대형마트 등 영상매체별 운영기간·운영목적·관리주체
2. 채널별 월별 콘텐츠 게시·송출 건수, 이용자·조회·재생·시청·노출 실적 및 장애·중단 현황
3. 채널별 KPI 목표·실적 및 연도별 유지비·운영비·콘텐츠 제작비
4. 채널 유지·확대·통합·개편·종료 여부를 검토한 기존 자료

1. 유튜브, IPTV, 인터넷방송 홈페이지, 마포NEWS 앱, 승강기·대형마트 등 영상매체별 운영기간·운영목적·관리주체

○ 운영 현황

구분	유튜브	IPTV	홈페이지	앱	승강기	대형마트
운영기간	2014년~현재	2007년~현재	2004년~현재	2016년~현재	2017~2025년	2020~2025년
운영목적	구정 홍보 및 구정 정보 제공					
관리주체	홍보담당관	홍보담당관	홍보담당관	홍보담당관	홍보담당관 (매체사)	홍보담당관 (매체사)

2. 채널별 월별 콘텐츠 게시·송출 건수, 이용자·조회·재생·시청·노출 실적 및 장애·중단 현황

○ 콘텐츠 게시·송출 및 이용 실적

※ 홍보-04. 유튜브 동영상 원자료 및 홍보-05. 전체 콘텐츠 목록 참고

3. 채널별 KPI 목표·실적 및 연도별 유지비·운영비·콘텐츠 제작비

○ 채널별 성과지표(KPI) 목표·실적: 홍보-02-2 제출 자료 참고

○ 연도별 채널 운영 관련 예산 집행현황

(단위: 천원)

구분	예산 투입내용	예산집행금액(단위: 천원)				
		2022	2023	2024	2025	2026.6.30.까지
방송운영	[방송운영 용역비] 인건비 및 영상 제작비 등 일체 포함	494,460	553,935	560,839	493,828**	243,270
	[소프트웨어 구매비] 영상 편집 SW, 이미지 편집 SW	-	10,307*	10,973	12,992	13,006
매체 시스템 운영 등	[통신비] IPTV 회선·서버 비용, 모바일 생중계·통신비 등	53,296	43,598	37,528	36,333	19,539
	[방송시설·장비 유지관리비] IPTV·방송장비 등 이전·수리 등	27,943	66,822	68,576	65,044	2,887
	[유지보수 용역비] 홈페이지·앱 유지보수	21,850	21,850	21,850	21,850	21,850
	방송미디어서버 유지보수	9,475	9,980	9,980	10,570	10,570

* 2023년 소프트웨어 구매비는 당시 디지털재정과 예산으로 집행

** 2024년 마포TV 방송콘텐츠 제작 및 확산 용역의 계약기간이 2025년 3월까지 연장됨에 따라, 2025년 방송운영 용역비에 해당 용역 집행액 139,388천원을 포함(홍보07-1. 마포방송 운영 용역 계약 현황 참고)

4. 채널 유지·확대·통합·개편·종료 여부를 검토한 기존 자료

○ 인터넷방송국 '마포TV'의 마포방송' 개편 관련 자료: 별도

소 관 팀 장	미디어팀장 양선아 (☎ 3153-8271)

2026년도 행정사무감사

홍보-04 (홍보담당관)

요구자료 (고안경 의원)

유튜브 동영상 원자료(2022.7.1.~2026.6.30.)

1. 유튜브 고급모드에서 내려받을 수 있는 월별·영상별 원본 보고서
2. 영상 제목·영상 ID·URL·게시일·콘텐츠 유형·영상길이와 일반영상·쇼츠·라이브별 게시 건수
3. 영상별 조회수·참여조회수·총시청시간·평균 시청 지속시간·평균 시청률·노출수·노출 클릭률
4. 영상별 구독자 증가·감소, 좋아요·댓글·공유, 트래픽 유입경로 및 유료광고·자연유입 구분 자료
5. 조회 가능한 범위의 신규· 재방문· 순시청자 자료, 구독· 비구독 시청 비율 및 시청자 유지율
6. 라이브별 평균·최고 동시 시청자 및 총 시청시간
7. 삭제·비공개·일부공개 영상 목록과 변경일자·변경사유· 변경 전 실적.(유튜브에서 영상별 실적을 추출할 수 없는 경우 내부 관리자료로 제출할 것)

○ 별도 제출

소 관 팀 장	미디어팀장 양선아 (☎ 3153-8271)

2026년도 행정사무감사

홍보-05 (홍보담당관)

요구자료 (고안경 의원)

콘텐츠 전체 목록(2022.7.1.~2026.6.30.)

1. 대상기간 중 제작·게시·송출한 전체 콘텐츠 목록을 XLSX 원본으로 제출할 것
2. 목록에는 콘텐츠 고유번호, 제목, URL, 게시일, 형식, 영상 길이, 담당·요청부서, 자체·용역제작 여부, 제작업체를 포함할 것
3. 별도 산정된 경우 콘텐츠별 제작비 또는 적용 단가, 주요 출연자,정책홍보·행사·생활정보·재난안전·문화·관광·주민참여·의회소식 등 주제 분류를 포함할 것
4. 게시·송출 채널, 채널별 조회수·시청시간 및 삭제·비공개·수정·재업로드 여부와 사유를 포함할 것

○ 별도 제출

소 관 팀 장	미디어팀장 양선아 (☎ 3153-8271)

2026년도 행정사무감사

홍보-06 (홍보담당관)

요구자료 (고안경 의원)

예산편성 및 집행

1. 연도별 마포TV 관련 본예산·추경·예비비·전용·변경·이월 현황
2. 세부사업·통계목별 예산액, 집행액, 집행률, 잔액 및 불용 사유
3. 지출 건별 일자·금액·지급처·지출목적·예산과목 포함된 XLSX 원본
4. 콘텐츠 제작, 인력, 서버·통신, 장비·수리, 소프트웨어·라이선스, 광고·경품·행사별 집행내역
5. 예산 산출근거·단가산출서와 마포TV 관련 계약심사·일상감사·자체감사 및 의회 지적사항 조치 결과

1. 연도별 마포TV 관련 본예산·추경·예비비·전용·변경·이월 현황

○ 연도별 마포TV 관련 본예산 현황

연도	정책사업	단위사업	세부사업	본예산액 (단위: 천원)
2022	구정홍보 기능강화	구정홍보 마케팅 전개	주민소통 및 정보제공을 위한 마포TV 운영	644,021
			미디어채널 운영(앱·홈페이지 유지보수비)	21,850
	합계			665,871
2023	구정홍보 기능강화	구정홍보 마케팅 전개	주민소통 및 정보제공을 위한 마포TV 운영	751,810
			미디어채널 운영(앱·홈페이지 유지보수비)	21,850
	합계			773,660
2024	구정홍보 기능강화	구정홍보 마케팅 전개	주민소통 및 정보제공을 위한 마포TV 운영	709,078
			미디어채널 운영(앱·홈페이지 유지보수비)	21,850
	합계			730,928
2025	구정홍보 기능강화	구정홍보 마케팅 전개	주민소통 및 정보제공을 위한 마포TV 운영	736,007
			미디어채널 운영(미디어서버·앱·홈페이지 유지보수비)	32,420
	합계			768,427
2026	구정홍보 기능강화	구정홍보 마케팅 전개	주민소통 및 정보제공을 위한 마포방송 운영	665,326
	합계			665,326

※ 2024년까지 방송미디어서버 유지보수비는 '마포TV 운영' 세부사업, '마포NEWS 앱·홈페이지' 유지보수비는 '미디어채널 운영' 세부사업에 각각 편성함

※ 2025년부터 방송미디어서버, 마포NEWS 앱·홈페이지 유지보수비를 '미디어채널 운영'에 통합 편성함

※ 2026년부터 해당 유지보수비를 '마포방송 운영' 세부사업으로 편성함

○ 예비비 현황

(단위: 천원)

연도	정책사업	단위사업	세부사업	통계목	사용액	사용 내용
2024	구정홍보 기능강화	구정홍보 마케팅 전개	구민공감 미디어채널 운영	사무관리비	14,000	2025년 내고장마포 및 마포TV 운영 개선 긴급 컨설팅 용역

○ 사고이월 현황

(단위: 천원)

연도	세부사업	계약명	이월액	사고이월 사유
2024	구민공감 미디어채널 운영	2025 내고장마포 및 마포TV 운영 컨설팅 용역	13,523	구체적인 컨설팅 결과를 위한 자료 정리 및 검토 기간 필요

○ 변경 현황

(단위: 천원)

연도	정책사업	단위사업	세부사업	통계목	변경 전	증감	변경 후	변경내용
2025	구정홍보 기능강화	구정홍보 마케팅 전개	주민소통 및 정보제공을 위한 마포TV 운영	공공운영비	61,904	△5,000	56,904	하반기 구정소식 문자알림 서비스 발송

2. 세부사업·통계목별 예산액, 집행액, 집행률, 잔액 및 불용 사유

○ 마포TV 관련 예산액, 집행액, 집행률, 잔액 사유

(단위: 천원)

연도	세부사업	통계목	예산현액	집행액	집행률(%)	집행잔액	불용 사유
2022	주민소통 및 정보제공을 위한 마포TV 운영	사무관리비	551,967	548,237	99.32	3,730	예산절감액
		공공운영비	67,894	59,257	87.28	8,637	지출잔액
		시책추진비	2,160	1,560	72.22	600	예산절감액
		자산취득비	22,000	21,758	98.9	242	지출잔액
2023	주민소통 및 정보제공을 위한 마포TV 운영	사무관리비	617,476	616,713	99.87	763	지출잔액
		공공운영비	76,174	74,907	98.33	1,267	지출잔액
		시책추진비	2,160	2,152	99.62	8	지출잔액
		시설비	9,841	9,841	100	0	-
		자산취득비	45,159	44,671	98.92	488	지출잔액
2024	주민소통 및 정보제공을 위한 마포TV 운영	사무관리비	592,168	588,159	99.32	4,009	낙찰차액 등
		공공운영비	59,750	51,211	85.71	8,539	예산절감액
		시책추진비	2,160	2,051	94.95	109	예산절감액
		자산취득비	55,000	54,892	99.8	108	지출잔액
2025	주민소통 및 정보제공을 위한 마포TV 운영	사무관리비	607,983	511,757	84.17	96,226	낙찰차액 등
		공공운영비	56,904	46,525	81.76	10,379	지출잔액
		시책추진비	2,160	2,154	99.72	6	지출잔액
		자산취득비	63,960	56,152	87.79	7,808	지출잔액
2026 (6.30. 까지)	주민소통 및 정보제공을 위한 마포방송 운영	사무관리비	550,240	273,499	49.70	276,741	-
		공공운영비	60,500	16,509	27.29	43,991	-
		시책추진비	2,160	749	34.68	1,411	-
		자산취득비	52,426	2,887	5.51	49,539	-

3. 지출 건별 일자·금액·지급처·지출목적·예산과목 포함된 XLSX 원본

○ 별도 제출

4. 콘텐츠 제작, 인력, 서버·통신, 장비·수리, 소프트웨어·라이선스, 광고·경품·행사별 집행내역

○ 분야별 집행내역

- 콘텐츠 제작, 인력, 서버·통신, 장비·수리, 소프트웨어 집행내역: 홍보03-3. 연도별 채널 운영 관련 예산 집행현황 참고
- 경품 집행내역: 홍보-06-3. 연도별 지출집행현황 및 홍보-09-1. 유튜브 구독 이벤트 관련 문서 참고

5. 예산 산출근거·단가산출서와 마포TV 관련 계약심사·일상감사·자체감사 및 의회 지적사항 조치 결과

○ 마포방송 운영 용역 산출내역서: 홍보-07-2. 제출 자료 참고

○ 마포방송 운영 용역은 협상에 의한 계약으로 일상감사 제외 대상

○ 의회 지적사항 조치 결과: 별도 제출

소 관 팀 장	미디어팀장 양선아 (☎ 3153-8271)

2026년도 행정사무감사

홍보-07 (홍보담당관)

요구자료 (고안경 의원)

콘텐츠 제작 용역 및 계약

1. 대상기간 중 마포TV 관련 계약 목록과 계약명·기간·금액·계약방법·계약업체
2. 계약서, 과업지시서, 제안요청서, 업체 제안서 및 산출내역서
3. 수의계약의 경우 수의계약 사유서·비교견적·업체 선정 근거와 동일·유사업체의 연속 수주 현황
4. 계약 변경·기간 연장·과업 추가 또는 축소·계약금액 변경내역
5. 월별 또는 분기별 실적보고서, 납품목록, 검사·검수자료 및 대금지급자료
6. 제안 당시 참여인력과 실제 투입인력 비교자료 및 제작물, 원본영상, 프로젝트 파일의 인수인계 현황

1. 대상기간 중 마포TV 관련 계약 목록과 계약명·기간·금액·계약방법·계약업체

○ 마포방송 운영 용역 계약 현황

연도	계약명	계약기간	계약금액	계약방법	계약업체
2022	2022년 마포TV 방송운영 용역	2022.1.~12.	494,460천원	제한경쟁입찰 (협상에 의한 계약)→ 수의계약(한시특례)	㈜스카이픽쳐스
2023	2023년 마포TV 방송콘텐츠 제작 및 확산 용역 시행	2023.1.~12.	553,935천원	제한경쟁입찰 (협상에 의한 계약)	㈜스카이픽쳐스
2024	2024년 마포TV 방송콘텐츠 제작 및 확산 용역 시행	[당초]24.1.~12 [변경]24.1.~25.3.	[당초]560,839천원 [변경]700,227천원	제한경쟁입찰 (협상에 의한 계약)→ 수의계약(한시특례)	㈜스카이픽쳐스
2025	2025년 마포TV 방송운영용역	2025.4.~12.	354,440천원	제한경쟁입찰 (협상에 의한 계약)	㈜다빈치커뮤니케이션
2026	2026년 마포방송 운영 용역	2026.1.~12.	474,804천원	제한경쟁입찰 (협상에 의한 계약)→ 수의계약(재공고입찰수의)	㈜다빈치커뮤니케이션

2. 계약서, 과업지시서, 제안요청서, 업체 제안서 및 산출내역서

○ 별도 제출

3. 수의계약의 경우 수의계약 사유서·비교견적·업체 선정 근거와 동일·유사업체의 연속 수주 현황

○ 수의계약 사유서: 별도 제출

○ 업체 선정 근거: 「지방자치단체 입찰시 낙찰자 결정기준」에 따라 제안서 평가, 협상적격자 선정 및 협상 절차를 거쳐 선정함

○ 동일·유사업체 연속 수주 현황: 홍보-07-1. 계약 현황 참고

4. 계약 변경·기간 연장·과업 추가 또는 축소·계약금액 변경내역

○ 계약 변경내역: 홍보07-1 계약 현황 참고

○ 계약 변경 시행 공문 및 설계내역서: 별도 제출

5. 월별 또는 분기별 실적보고서, 납품목록, 검사·검수자료 및 대금지급자료

○ 별도 제출

6. 제안 당시 참여인력과 실제 투입인력 비교자료 및 제작물, 원본영상, 프로젝트 파일의 인수인계 현황

○ 제안 당시 참여인력과 실제 투입인력 비교

- 제안요청서에 직무별 투입인원을 정하여 제시하고 있으며, 계약업체는 해당 기준에 따라 인력을 투입(홍보07-2. 제안요청서 참고)

○ 제작물 등 인수인계 현황: 해당 없음

소 관 팀 장	미디어팀장 양선아 (☎ 3153-8271)

2026년도 행정사무감사

홍보-08 (홍보담당관)

요구자료 (고안경 의원)

2025 내고장마포 및 마포TV 운영 컨설팅(2025. 1. 1.~2026. 6. 30.)

1. 컨설팅 추진계획, 예비비 사용 요청·결정문서와 구청장 긴급 지시사항 관련 문서
2. 과업지시서, 계약서, 산출내역서, 업체 제안서 및 계약심사 자료
3. 착수·중간·최종보고서와 부서의 수정·보완 요구사항 및 업체 답변
4. 사고이월 결정문서와 이월 사유, 용역비 산출·지급·검수자료
5. 컨설팅 제안사항별 반영·부분반영·미반영 현황과 미반영 사유
6. 컨설팅 전후 콘텐츠·채널·예산· KPI 변화와 2025년·2026년 제작 용역에 반영된 내역

1. 컨설팅 추진계획, 예비비 사용 요청·결정문서와 구청장 긴급 지시사항 관련 문서

○ 별도제출

2. 과업지시서, 계약서, 산출내역서, 업체 제안서 및 계약심사 자료

○ 별도제출

3. 착수·중간·최종보고서와 부서의 수정·보완 요구사항 및 업체 답변

○ 별도제출

4. 사고이월 결정문서와 이월 사유, 용역비 산출·지급·검수자료

○ 별도제출

5. 컨설팅 제안사항별 반영·부분반영·미반영 현황과 미반영 사유

○ 내고장마포

가. 반영사항

- <내고장마포> 기존 명칭 유지 및 부제 신설하여 변화 도모
- <내고장마포> 제호 디자인 등 변경: 새로운 서체, 색상 등 활용
- '문화캘린더'→'마포캘린더'로 확대하여 상설코너로 신설
- 광고형 배너 이미지 제작: 구성의 단조로움을 탈피

나. 미반영사항

- 마포구 음식점 및 제휴업체의 쿠폰 발행 및 이벤트 진행
  (사유) 민간 업체 쿠폰 및 이벤트 게재는 특정 업체 홍보로 비칠 우려가 있고, 구정 소식지의 성격을 고려하여 구정·생활 중심의 공익 정보 제공에 집중
- 타구 소식지에서 가장 많이 활용하는 타블로이드(b4) '16면' 검토
  (사유) 여성, 아동, 청년 등의 타겟형 정보 강화 및 독자 참여 확대, 구민 생활 정보 강화 등으로 기존 20면에서 점진적으로 국배판(a4) 40면까지 확대
- 가독성을 위한 어르신 페이지 40면(맨 뒷장)으로 배치
  (사유) 지면 특성상 40면은 모든 구민에게 유익한 구정사업 및 문화 행사 등을 소개하는 포스터형 콘텐츠를 배치하여 정보 활용도를 높이는 방향으로 운영

○ 마포방송

가. 반영사항

- 숏폼 콘텐츠 강화 및 자막·썸네일 개선
  : 짧고 이해하기 쉬운 숏폼 콘텐츠 제작을 확대하고, 콘텐츠 특성에 맞는 자막 및 썸네일을 활용하여 콘텐츠 주목도 및 전달력 강화
- 10~30대 유입을 위한 상권·관광·행사 콘텐츠 제작
  : 젊은 세대의 관심도가 높은 마포구 상권·관광·행사 등을 소재로 한 콘텐츠를 제작하여 신규 시청자 유입 및 구정 홍보 강화
- 행사와 연계한 시민 인터뷰 콘텐츠 제작
  : 주요 행사 현장에서 시민들의 참여 및 의견을 담은 숏터뷰·숏인터뷰 등 시민 참여형 콘텐츠 제작
- 인플루언서·연예인 활용 영상 제작
  : 구정 및 지역 홍보 효과가 높은 인플루언서·연예인 등을 활용한 콘텐츠를 제작하여 홍보 효과 제고
- 인플루언서·연예인 활용 영상의 지속적인 제작
  : 콘텐츠별 출연 가능 여부, 섭외 여건 및 제작비 등을 고려하여 필요시 인플루언서·연예인 등을 활용하는 방식으로 부분 반영

나. 미반영사항

- 유튜브 채널 ‘my mapo’ 별도 운영

: 기존 마포TV 채널과의 콘텐츠 중복 및 채널 분산에 따른 운영 효율성 저하 등을 고려하여 별도 채널로 분리하지 않고 기존 채널을 중심으로 통합 운영

6. 컨설팅 전후 콘텐츠·채널·예산· KPI 변화와 2025년·2026년 제작 용역에 반영된 내역

○ 내고장마포

- 컨설팅 전후 콘텐츠·채널·예산 변화: 5번 답변에 갈음
- 컨설팅 전후 KPI 변화: 구민 참여 콘텐츠 제작 건수 증대
- 25·26년 제작용역에 반영된 내역

: 용역의 예산 및 계약기간 등 계약조건에는 별도 변경사항이 없으며, 콘텐츠 구성 및 지면 운영 등은 5번 답변의 컨설팅 제안사항 반영 내용과 같이 추진

○ 마포방송

- 컨설팅 전후 콘텐츠·채널·예산 변화: (홍보-07)-1 자료 참고
- 컨설팅 전후 KPI 변화: (홍보-02) 자료 참고
- 25·26년 제작용역에 반영된 내역: 5번 답변에 갈음

소 관 팀 장	홍보팀장 이현경(☎ 3153-8261), 미디어팀장 양선아 (☎ 3153-8271)

2026년도 행정사무감사

홍보-09 (홍보담당관)

요구자료 (고안경 의원)

구독 이벤트 및 유료광고

1. 유튜브 구독·좋아요·댓글 이벤트 목록과 이벤트별 추진계획·결과보고·집행액·참여자 수·당첨자 수
2. 이벤트 직전·직후 및 부서가 관리하는 범위의 30일·90일 후 구독자 현황
3. 유튜브·구글·포털·SNS 유료광고 집행목록과 광고별 기간·예산·타깃·노출·조회·시청시간·클릭·구독전환 실적
4. 구글 광고 관리자 등 광고시스템의 PDF 보고서와 CSV·XLSX 원본 및 광고유입·자연유입 구분자료

1. 유튜브 구독·좋아요·댓글 이벤트 목록과 이벤트별 추진계획·결과보고·집행액·참여자 수·당첨자 수

○ 유튜브 이벤트 목록

연도	유튜브 이벤트 목록	비고
2022	마포TV 유튜브 '구독&좋아요' 이벤트	2022.6.13.~6.30.
	마포TV 유튜브 '구독&좋아요' 이벤트	2022.11.10.~11.30.
2023	마포TV 유튜브(my Mapo) '구독&좋아요' 이벤트	2023.3.13.~3.31.
	가족친구 같이구독 이벤트	2023.7.20.~8.25.
	마포TV 유튜브와 함께하는 '좋아요' 이벤트	2023.10.6.~10.20.
	마지막 이벤트 마포TV 유튜브(my Mapo)'구독&좋아요' 이벤트	2023.12.1.~12.15.
2024	제1회 마포TV 유튜브(my Mapo) '구독좋아요' 이벤트	2024.5.20.~6.3.
	제2회 마포구 유튜브 이벤트	2024.12.9.~12.23.
2025	마포구 유튜브 구독 이벤트	2025.7.28.~8.18.
	마포구 공식 유튜브 구독&좋아요 이벤트	2025.11.21.~12.5.

○ 이벤트별 추진계획 및 결과보고: 별도 제출

2. 이벤트 직전·직후 및 부서가 관리하는 범위의 30일·90일 후 구독자 현황

○ 구독자 현황

(단위: 명)

연도	이벤트 목록	이벤트 기간	직전	직후	30일 후	90일 후
2022	마포TV 유튜브 '구독&좋아요' 이벤트	2022.6.13.~6.30.	6,234 (22.6.7.)	7,106 (22.7.1.)	7,086 (22.7.30.)	8,391 (22.9.28.)
	마포TV 유튜브 '구독&좋아요' 이벤트	2022.11.10.~11.30.	13,484 (22.11.7.)	14,268 (22.12.1.)	14,547 (22.12.30.)	14,809 (23.2.28.)
2023	마포TV 유튜브(my Mapo) '구독&좋아요' 이벤트	2023.3.13.~3.31.	14,814 (23.3.6.)	15,599 (23.4.2.)	16,004 (23.4.30.)	17,709 (23.6.29.)
	가족친구 같이구독 이벤트	2023.7.20.~8.25.	17,802 (23.7.18.)	19,882 (23.8.27.)	20,001 (23.9.24.)	28,322 (23.11.23.)
	마포TV 유튜브와 함께하는 '좋아요' 이벤트	2023.10.6.~10.20.	20,043 (23.10.5.)	22,529 (23.10.21.)	28,184 (23.11.19.)	33,360 (24.1.18.)
	마지막 이벤트 마포TV 유튜브(my Mapo) '구독&좋아요' 이벤트	2023.12.1.~12.15.	28,539 (23.11.30.)	32,953 (23.12.16.)	33,371 (24.1.14.)	33,354 (24.3.14.)
2024	제1회 마포TV 유튜브(my Mapo) '구독좋아요' 이벤트	2024.5.20.~6.3.	37,160 (24.5.19.)	38,832 (24.6.3.)	40,668 (24.7.3.)	41,580 (24.9.1.)
	제2회 마포구 유튜브 이벤트	2024.12.9.~12.23.	44,125 (24.12.8.)	45,403 (24.12.23.)	45,290 (25.1.22.)	46,073 (25.3.23.)
2025	마포구 유튜브 구독 이벤트	2025.7.28.~8.18.	43,274 (25.7.28.)	47,339 (25.8.18.)	47,959 (25.9.17.)	51,832 (25.11.16.)
	마포구 공식 유튜브 구독&좋아요 이벤트	2025.11.21.~12.5.	52,064 (25.11.21.)	52,925 (25.12.5.)	52,916 (26.1.4.)	52,829 (26.3.5.)

3. 유튜브·구글·포털·SNS 유료광고 집행목록과 광고별 기간·예산·타깃·노출·조회·시청시간·클릭·구독전환 실적

○ SNS 유료광고 집행 목록

(단위: 건)

연도	광고 목록	광고 기간	예산	타깃	노출
2022	마포혁신교육지구 청소년위원회 위원 모집 (페이스북)	2022.3.22.~3.27.	1,600천원	지역: 서울	227
	제6회 마포구 SNS 콘텐츠 공모전 (페이스북)	2022.9.26.~ 11.5.			13,736
	제6회 마포구 SNS 콘텐츠 공모전 (인스타그램)	2022.10.28.~11.5.			14,048
	제6회 마포구 SNS 콘텐츠 공모전(인스타그램)	2022.11.11.~11.20.			15,369
	제6회 마포구 SNS 콘텐츠 공모전(페이스북)				18,696
2023	마포구 SNS 서포터스 모집 안내(인스타그램)	2023.1.31.~2.9.	1,600천원		15,631
	레드로드 크리에이티브 대전 개최 안내(올콘)	2023.5.17.~6.6.			-
2024	레드로드 국제 스트리트 댄스 페스티벌(인스타그램)	2024.4.19.~4.26.	1,600천원		93,922
	새우젓축제 맞이 슬로건 퀴즈 이벤트(카카오톡)	2024.10.8.~10.14.			163,948
	새우젓축제 맞이 슬로건 퀴즈 이벤트(인스타그램)				61,806
	새우젓축제 맞이 슬로건 퀴즈 이벤트(페이스북)				
	새우젓축제 맞이 슬로건 퀴즈 이벤트(당근)				33,150
2025	마포상생앱 홍보(인스타그램)	2025.12.16.~12.31.	1,600천원		462,810
	마포상생앱 홍보(페이스북)				

※ 조회·시청시간·클릭·구독전환 실적: 정보없음

4. 구글 광고 관리자 등 광고시스템의 PDF 보고서와 CSV·XLSX 원본 및 광고 유입·자연유입 구분자료

○ 해당사항 없음

※ 대상기간 중 별도의 유료광고를 집행하지 않아 광고시스템 보고서 및 원본 자료 없음

소 관 팀 장	홍보팀장 이현경(☎ 3153-8261), 미디어팀장 양선아 (☎ 3153-8271)

2026년도 행정사무감사

홍보-10 (홍보담당관)

요구자료 (고안경 의원)

IPTV·홈페이지·마포NEWS 앱 운영

1. IPTV 연도별 설치·정상가동 대수, 설치장소, 월별 장애·수리 현황, 편성표 및 운영비
2. 2024년 74대에서 2025년 69대로 기재된 IPTV 수량 변동 사유와 해당 장비 처리내역
3. IPTV 실제 시청·노출효과를 측정하는 방법과 측정하지 않는 경우의 사유 및 대체 지표
4. 인터넷방송 홈페이지 월별 이용자·방문횟수·영상 재생수·체류시간·유입경로 및 장애 현황
5. 마포NEWS 앱의 월별 신규 설치·삭제·일간·월간 활성 이용자, 알림 발송·열람 실적, 오류 현황 및 최근 업데이트 일자
6. 홈페이지·앱 구축·개편·유지보수 계약과 연도별 운영비 및 유지·개편·통합·종료 검토자료

1. IPTV 연도별 설치·정상가동 대수, 설치장소, 월별 장애·수리 현황, 편성표 및 운영비

○ IPTV 운영 대수

2023년	2024년	2025년	2026년
93대	75대	65대	46대

※ [참고] 운영 대수 감소 사유: 선거법 등 위반 소지가 있는 외부 설치 기기와 미이용 기기를 회수하고, 기기 고장·노후화 및 인터넷 연결 불량 등 점검 결과를 반영하여 운영 대수를 조정함

○ IPTV 점검 결과보고서: 별도 제출

2. 2024년 74대에서 2025년 69대로 기재된 IPTV 수량 변동 사유와 해당 장비 처리내역

○ 홍보-10-1. IPTV 운영 대수 및 점검 결과보고서 참고

3. IPTV 실제 시청·노출효과를 측정하는 방법과 측정하지 않는 경우의 사유 및 대체 지표

○ IPTV 시청·노출효과 측정 현황

- 실제 시청인원을 정확하게 측정하기는 어려움
- 이에 광고단가 산정 시 활용되는 표본추정 방식에 따라 단말기 1대당 시간당 평균 시청인원을 5명으로 가정하여 참고용 추정치를 산출하고 있음

※ 산식: 시간당 평균 시청인원(5명) × 운영대수 × 일평균 송출시간 × 연간 송출일수

※ 산정 결과는 설치 장소와 이용 환경 등에 따라 실제 시청인원과 차이가 있을 수 있음

4. 인터넷방송 홈페이지 월별 이용자·방문횟수·영상 재생수·체류시간·유입경로 및 장애 현황

○ 인터넷방송 홈페이지 이용 현황: 월별 방문자 수 별도 제출

○ 장애 현황: 해당 없음

5. 마포NEWS 앱의 월별 신규 설치·삭제·일간·월간 활성 이용자, 알림 발송·열람 실적, 오류 현황 및 최근 업데이트 일자

○ 별도 제출

6. 홈페이지·앱 구축·개편·유지보수 계약과 연도별 운영비 및 유지·개편·통합·종료 검토자료

○ 인터넷방송 홈페이지·마포NEWS 앱 운영 현황

- 연도별 유지·보수비: 홍보03-3. 제출 자료 참고

○ 구축·개편·통합·종료 검토자료: 해당 없음

소 관 팀 장	미디어팀장 양선아 (☎ 3153-8271)

2026년도 행정사무감사

홍보-11 (홍보담당관)

요구자료 (고안경 의원)

자문위원회·민원·정정 및 법률검토

1. 인터넷방송국 운영자문위원회 위원 명단·소속·경력·임기, 연도별 개최 현황, 회의자료·회의록·자문의견과 반영 결과
2. 마포TV 만족도조사·주민의견수렴 자료와 조사방법·응답자 수·결과보고서
3. 마포TV 관련 민원·사실관계·자막 오류, 정정·삭제·비공개 조치 현황과 처리결과
4. 구청장·부구청장·간부공무원 출연 콘텐츠 목록과 마포구의회·의원 의정활동 보도 목록
5. 공직선거법·정치적 중립성 관련 내부 검토 및 선거관리위원회 질의·회신자료
6. 특정 콘텐츠의 게시·수정·삭제와 관련하여 작성된 결재문서 및 공식 지시문서

1. 인터넷방송국 운영자문위원회 위원 명단·소속·경력·임기, 연도별 개최 현황, 회의자료·회의록·자문의견과 반영 결과

○ 위원 명단·소속·경력·임기 현황: 별도 제출

○ 연도별 회의 개최 현황

2022년	2023년	2024년	2025년	2026년
1회	1회	1회	2회	1회

○ 회의자료 및 회의록: 별도 제출

○ 자문의견: 제출 자료(회의록) 참고

2. 마포TV 만족도조사·주민의견수렴 자료와 조사방법·응답자 수·결과보고서

○ 만족도조사 실시 현황

조사기간	조사대상	조사방법	응답자 수	조사결과
2024.7.18.~7.22.	마포TV 홈페이지 이용자	마포구청 홈페이지 설문조사	85명	정보시스템 운영성과 만족도 95.3점(4.76/5점)

※ 조사계획, 설문지, 결과보고서: 별도 제출

3. 마포TV 관련 민원·사실관계·자막 오류, 정정·삭제·비공개 조치 현황과 처리결과

○ 해당사항 없음

4. 구청장·부구청장·간부공무원 출연 콘텐츠 목록과 마포구의회·의원 의정활동 보도 목록

○ 해당사항 없음

※ 구청장·부구청장·간부공무원 출연 콘텐츠 및 마포구의회·의원 의정활동 보도 목록은 별도 통계자료로 관리하고 있지 않음

5. 공직선거법·정치적 중립성 관련 내부 검토 및 선거관리위원회 질의·회신자료

○ 별도 제출

6. 특정 콘텐츠의 게시·수정·삭제와 관련하여 작성된 결재문서 및 공식 지시문서

○ 해당사항 없음

소 관 팀 장	미디어팀장 양선아 (☎ 3153-8271)

Ⅱ

감사담당관



감사담당관

MAPO

감사담당관

소관부서	연 번	내 용	의 원	Page
감사 담당관	공통-01	각종 위원회·자문단·협의체 운영 현황	-	47
	공통-02	예산 집행·불용·이월 현황	-	55
	공통-03	감사·내부점검 및 지적사항 조치 현황	-	57
	공통-08	만족도·실태·수요조사 실시 및 반영 현황	-	73
	공통-11	소송·행정심판 및 법적 분쟁 현황	-	74
	공통-14	사업별 성과지표 현황	-	75
	공통-18	포상금 지급 현황	채종민	77
	감사-01	국민신문고 민원 처리현황	김해진	82
	감사-02	직원 징계 현황	장영준	89

2026년도 행정사무감사

공통-01 (감사담당관)

요구자료

각종 위원회·자문단·협의체 운영 현황

1-1. 감사담당관 소관 각종 위원회·자문단·협의체 구성 현황

① 공직자윤리위원회 개요

명칭	공직자윤리위원회		
설치근거	공직자윤리법 제9조	**기능**	재산등록 및 취업심사 심의 등
위원장	김OO	**자격요건**	1. 마포구의회 의원 1명, 마포구 소속 공무원 1명 2. 판사, 검사, 변호사, 교육자, 학식과 덕망이 있는 사람 또는 시민단체에서 추천한 사람
유형(상설/비상설)	상설	**위원수(정원/현원)**	7명/7명
여성 비율(%)	33.3	**당연직/위촉직(명)**	1/6

- 위원 명단

구분 (당연직/위촉직)	성명	성별	연령	임기	연임 횟수
당연직	오OO	남	55세	보건소장 재직기간	-
위촉직	김OO	남	66세	2023. 12. 28. ~ 2026. 11. 30.	1
위촉직	권OO	여	66세	2023. 01. 12. ~ 2026. 06. 30.	-
위촉직	이OO	남	50세	2024. 12. 01. ~ 2026. 11. 30.	-
위촉직	윤OO	남	31세	2024. 12. 01. ~ 2026. 11. 30.	-
위촉직	이OO	여	59세	2024. 12. 01. ~ 2026. 11. 30.	-
위촉직	이OO	남	60세	2026. 02. 02. ~ 2026. 11. 30.	-

② 민원조정위원회 개요

명칭	민원조정위원회		
설치근거	민원처리에 관한 법률 제34조, 동법 시행령 제38조 서울특별시 마포구 민원조정위원회 설치 및 운영 규칙	기능	반복 및 다수인 관련 민원에 대한 해소 방지 대책 및 민원처리 주무부서의 법규적용 타당성 여부 등 심의
위원장	해당민원 소관 국장	자격요건	발의되는 안건에 따라 위원장을 포함하여 11명 이내의 당연직 위원 및 외부 전문가로 구성
유형(상설/비상설)	비상설	위원수(정원/현원)	-
여성 비율(%)	-	당연직/위촉직(명)	-

– 위원 명단

구분 (당연직/위촉직)	성명	성별	연령	임기	연임 횟수
당연직	해당민원 소관 국장			-	-
당연직	김OO	여	64세	감사담당관 재직기간	-
당연직	해당민원 소관 부서장			-	-

③ 갈등관리위원회 개요

명칭	갈등관리위원회		
설치근거	서울특별시 마포구 공공갈등 예방 및 조정에 관한 조례	기능	공공갈등관리와 관련된 주요사항 심의·자문
위원장	이OO	자격요건	1. 구의회가 추천하는 3명 (구의원 1명 포함) 2. 공공갈등조정 및 관리경험이 있는 비영리 민간단체 또는 법인이 추천하는 3명 3. 구청장이 추천하는 3명
유형(상설/비상설)	상설	위원수(정원/현원)	11명/11명
여성 비율(%)	44.4	당연직/위촉직(명)	2/9

– 위원 명단

구분 (당연직/위촉직)	성명	성별	연령	임기	연임 횟수
당연직	박OO	남	59세	행정지원국장 재직기간	
당연직	나OO	여	59세	재정관리국장 재직기간	

구분 (당연직/위촉직)	성명	성별	연령	임기	연임 횟수
위촉직	서OO	남	64세	2023. 12. 24. ~ 2027. 12. 23.	1
위촉직	유OO	여	67세	2025. 12. 24. ~ 2027. 12. 23.	-
위촉직	노 O	여	53세	2025. 12. 24. ~ 2027. 12. 23.	-
위촉직	장OO	남	65세	2025. 12. 24. ~ 2027. 12. 23.	-
위촉직	이OO	남	68세	2023. 12. 24. ~ 2027. 12. 23.	1
위촉직	최OO	남	80세	2023. 12. 24. ~ 2027. 12. 23.	1
위촉직	채OO	남	54세	2023. 12. 24. ~ 2027. 12. 23.	1
위촉직	김OO	여	62세	2025. 12. 24. ~ 2027. 12. 23.	-
위촉직	방OO	여	65세	2025. 12. 24. ~ 2027. 12. 23.	-

④ 공익신고자보호지원위원회 개요

명칭	공익신고자보호지원위원회		
설치근거	서울특별시 마포구 공익신고 처리 및 신고자 보호 등에 관한 조례	**기능**	공익신고자 보호제도 운영 관련 교육훈련·홍보·정책연구·관계기관 협력 및 관련 공적자 표창에 관한 사항 심의
위원장	부구청장	**자격요건**	마포구 소속 국장급 공무원 또는 공익신고자 보호 등에 대한 학식과 경험이 풍부한 사람
유형(상설/비상설)	상설	**위원수(정원/현원)**	10명 이내/5명
여성 비율(%)	66.7	**당연직/위촉직(명)**	2/3

– 위원 명단

구분 (당연직/위촉직)	성명	성별	연령	임기	연임 횟수
당연직	오OO	여	56세	부구청장 재직기간	-
당연직	김OO	여	64세	감사담당관 재직기간	-
위촉직	김OO	여	47세	2025. 01. 01. ~ 2026. 12. 31.	-
위촉직	김OO	남	61세	2025. 01. 01. ~ 2026. 12. 31.	-
위촉직	김OO	여	61세	2025. 12. 01. ~ 2026. 12. 31.	-

⑤ 청원심의위원회 개요

명칭	청원심의위원회		
설치근거	청원법 제8조 동법 시행령 제3조	기능	공개청원 공개여부에 관한 사항, 청원의 조사결과 등 청원처리에 관한 사항 심의
위원장	행정지원국장	자격요건	소관 사무 분야의 학식과 경험이 풍부한 사람
유형(상설/비상설)	상설	위원수(정원/현원)	5명/5명
여성 비율(%)	33.3	당연직/위촉직(명)	2/3

– 위원 명단

구분 (당연직/위촉직)	성명	성별	연령	임기	연임 횟수
당연직	박OO	남	59세	행정지원국장 재직기간	-
당연직	나OO	여	59세	재정관리국장 재직기간	-
위촉직	김OO	남	65세	2023. 01. 01. ~ 2026. 12. 31.	1
위촉직	최OO	여	46세	2023. 03. 28. ~ 2026. 12. 31.	1
위촉직	추OO	남	62세	2025. 12. 01. ~ 2027. 11. 30.	-

⑥ 인권위원회 개요

명칭	인권위원회		
설치근거	마포구 인권보장 및 증진에 관한 조례 제9조	기능	구민의 인권보장 및 증진을 위한 정책 심의
위원장	김OO	자격요건	1. 서울특별시 마포구의회 의원 2. 인권 관련 단체에서 인권활동 경력이 있는 사람 3. 학계 및 교육계에서 인권 관련 연구 및 경험이 있는 사람 4. 국가기관 또는 법조계에서 인권과 관련한 분야에 종사한 사람 5. 그 밖에 인권 약자 권익증진에 관한 학식과 경험이 풍부한 사람
유형(상설/비상설)	상설	위원수(정원/현원)	15명 이내/12명
여성 비율(%)	45.5	당연직/위촉직(명)	1/11

– 위원 명단

구분 (당연직/위촉직)	성명	성별	연령	임기	연임 횟수
당연직	김OO	여	64세	감사담당관 재직기간	-
위촉직	구OO	남	43세	2024. 07. 15. ~ 2026. 07. 16.	-
위촉직	김OO	남	53세	2024. 07. 15. ~ 2026. 07. 16.	-
위촉직	김OO	여	62세	2024. 07. 15. ~ 2026. 07. 16.	-
위촉직	김OO	여	53세	2024. 07. 15. ~ 2026. 07. 16.	-
위촉직	김OO	남	50세	2024. 07. 15. ~ 2026. 07. 16.	-
위촉직	이OO	남	48세	2024. 07. 15. ~ 2026. 07. 16.	-
위촉직	이OO	남	65세	2024. 07. 15. ~ 2026. 07. 16.	-
위촉직	이OO	여	55세	2024. 07. 15. ~ 2026. 07. 16.	-
위촉직	조OO	여	52세	2024. 07. 15. ~ 2026. 07. 16.	-
위촉직	차OO	여	39세	2024. 07. 15. ~ 2026. 07. 16.	-
위촉직	함OO	남	57세	2024. 07. 15. ~ 2026. 07. 16.	-

⑦ 적극행정위원회 개요

명칭	적극행정위원회		
설치근거	지방공무원법 제75조의2 마포구 적극행정 운영 조례 제9조	**기능**	적극행정 추진에 관한 심의
위원장	부구청장	**자격요건**	1. 인사, 법무지원 등 적극행정 업무 관계 부서의 장 또는 공무원 2. 구정 업무에 대한 전문지식과 경험이 풍부한 사람 3. 그 밖에 적극행정 추진을 위하여 구청장이 필요하다고 인정하는 사람
유형(상설/비상설)	상설	**위원수(정원/현원)**	9~15명/9명
여성 비율(%)	40	**당연직/위촉직(명)**	4/5

- 위원 명단

구분 (당연직/위촉직)	성명	성별	연령	임기	연임 횟수
당연직	오OO	여	58세	부구청장 재직기간	-
당연직	박OO	남	59세	행정지원국장 재직기간	-
당연직	김OO	여	64세	감사담당관 재직기간	-
임명직	김OO	여	56세	새마포담당관 재직기간	-
위촉직	손OO	남	49세	2025. 09. 26. ~ 2027. 09. 25.	-
위촉직	추OO	남	61세	2025. 09. 26. ~ 2027. 09. 25.	-
위촉직	양OO	여	61세	2025. 09. 26. ~ 2027. 09. 25.	-
위촉직	안 O	남	62세	2025. 09. 26. ~ 2027. 09. 25.	-
위촉직	김OO	여	61세	2025. 09. 26. ~ 2027. 09. 25.	-

1-2. 회의 개최 실적

회의명	개최일시	주요 안건	회의방법 (서면/대면)	참석자 (명)	참석률	주요결과	수당지급액 (천원)
2025년 제1차 공직자윤리위원회	2025. 2. 26.	1. 고지거부 2. 재산등록 제외	서면	7	100%	원안가결	350
2025년 제2차 공직자윤리위원회	2025. 7. 16.	1. 재산등록사항 심사 2. 고지거부 3. 재산등록사항 심사 및 처분기준 개정	대면	5	71%	원안가결	320
2025년 제3차 공직자윤리위원회	2025. 12. 12.	1. 재산등록사항 심사 2. 고지거부	서면	6	85%	원안가결	350
2026년 제1차 공직자윤리위원회	2026. 4. 7.	1. 재산등록사항 심사 2. 고지거부	서면	7	100%	원안가결	350
2025년 마포구 민원조정위원회	2025. 8. 26.	반복민원(염리동 역세권 청년주택 관련 민원)해소·방지 대책 등	대면	7	100%	관련부서 간 유기적 협조체계 구축	200

회의명	개최일시	주요 안건	회의방법 (서면/대면)	참석자 (명)	참석률	주요결과	수당지급액 (천원)
2025년 갈등관리 위원회	2025. 5. 26.	2025년 공공갈등 사전진단 사업 등급 결정	대면	8	72%	사업 등급 결정	500
2026년 갈등관리 위원회	2026. 6. 16.	2026년 공공갈등 사전진단 사업 등급 결정	대면	8	72%	사업 등급 결정	600
2025년 제1차 서울특별시 마포구 청원심의회	2025. 6. 16.	청원의 조사결과 등 청원 처리에 관한 사항	대면	5	100%	원안가결	300
2025년 제2차 서울특별시 마포구 청원심의회	2025. 7. 15. ~7. 17.	공개청원의 공개여부	서면	5	100%	청원의 비공개 결정	210
2025년 제3차 서울특별시 마포구 청원심의회	2025. 10. 2. ~10. 10.	청원의 조사결과 등 청원 처리에 관한 사항	서면	5	100%	원안가결	210
2026년 제1차 서울특별시 마포구 청원심의회	2026. 4. 16. ~4. 20.	공개청원의 공개여부	서면	5	100%	청원의 비공개 결정	210
2026년 제2차 서울특별시 마포구 청원심의회	2026. 6. 24. ~6. 26.	청원의 조사결과 등 청원 처리에 관한 사항	서면	4	80%	원안가결	210
2025년 제1차 인권위원회 회의	2025. 1. 14.	마포구 인권보장 및 증진 기본계획 연구용역 최종보고	대면	7	58%	특색사업 발굴, 유사과제 통합 및 관련 기관 현황 반영	600
2025년 제2차 인권위원회 회의	2025. 3. 10.	제1차 마포구 인권보장 및 증진 기본계획(안) 보고	대면	8	67%	기본계획(안) 원안 승인	520
2025년 제3차 인권위원회 회의	2025. 3. 31.	2025년 인권보장 및 증진 시행 계획(안)	서면	10	83%	시행계획(안) 원안 승인	560

회의명	개최일시	주요 안건	회의방법 (서면/대면)	참석자 (명)	참석률	주요결과	수당지급액 (천원)
2025년 제4차 인권위원회 회의	2025.12.23.	2025년 마포구 인권보호 및 증진 시행계획 점검평가	대면	8	67%	시행계획 자체평가 보고서 승인	520
2026년 제1차 인권위원회 회의	2026.2.26.	2026년 마포구 인권보장 및 증진 시행계획(안)	서면	12	100%	시행계획(안) 원안 승인	630
2025년 제1차 적극행정 위원회 회의	2025.10.30.	2025년 하반기 적극행정 우수사례 및 우수공무원(팀) 선발 계획(안)	서면	9	100%	선발계획(안) 원안 승인	350
2025년 제2차 적극행정 위원회 회의	2025.11.19.	2025년 하반기 적극행정 우수사례 최종 선정 및 우대등급 결정	대면	7	78%	우수사례 최종 선정 및 우대등급 결정	400
2026년 제1차 적극행정 위원회 회의	2026.5.13.	2026년 적극행정 실행계획(안) 등	서면	9	100%	실행계획(안) 등 원안 승인	350
2026년 제2차 적극행정 위원회 회의	2026.6.9.	2026년 상반기 적극행정 우수사례 및 우수공무원(팀) 선발 등	대면	5	56%	우수사례 최종 선정 및 우대등급 결정 등	200

1-3. 최근 1년간 미개최 위원회 사유와 정비계획

○ 공익신고자보호지원위원회는 「공익신고자 보호법」에 따른 공익신고자 등의 보호 및 지원 관련 사항 심의를 설치목적으로 하고 있으나, 공익신고자 보호 요청 등 소관 사안이 발생하지 않아 2021년 설치 이후 개최 실적이 없음

○ 제286회 정례회 일정에 맞춰 조례 개정을 추진, 연내 비상설 위원회로 전환할 예정임

소 관 팀 장	청렴감사팀장 배주연 (☎ 3153-8151) 조 사 팀 장 박 준 (☎ 3153-8161) 민원순찰팀장 박재용 (☎ 3153-8181)

2026년도 행정사무감사

공통-02 (감사담당관)

요구자료

예산 집행·불용·이월 현황

2-1. 2025년~2026년 사업예산 및 집행현황

○ 2025년

(단위: 천원)

세부사업	최종예산액 (예산현액)	집행액	집행률(%)	불용액	이월액
엄정한 감사로 공직기강 확립	9,250	8,627	93.3	623	-
청렴도 향상 시책 추진	40,798	39,288	96.3	10	1,500
공직자윤리위원회 운영	4,288	3,595	85	693	-
일상감사 및 계약원가 심사 추진	5,490	5,149	93.8	341	-
구민불편 살피미 운영 내실화	10,460	7,008	67	3,452	-
고객만족행정	8,718	8,254	94.7	464	-
구민 인권보호 및 증진	22,744	22,107	97.2	637	-
옴부즈만 운영	25,700	24,387	94.9	1,313	-
공익신고 운영	1,950	175	9	1,775	-
갈등관리 운영	4,486	2,398	53.4	2,088	-
납세자보호관 운영	1,000	970	97	30	-

○ 2026년

(단위: 천원)

세부사업	최종예산액 (예산현액)	집행액	집행률(%)	불용액	이월액
엄정한 감사로 공직기강 확립	7,950	1,874	23.6	-	-
청렴도 향상 시책 추진	46,998	25,217	53.7	-	-
공직자윤리위원회 운영	2,917	695	23.8	-	-
일상감사 및 계약원가 심사 추진	2,990	1,387	46.4	-	-
구민불편 살피미 운영 내실화	6,560	515	8	-	-
고객만족행정	7,792	1,224	15.7	-	-
구민 인권보호 및 증진	5,526	1,134	20.6	-	--
옴부즈만 운영	27,200	13,975	51.4	-	-
공익신고 운영	2,450	0	0	-	-
갈등관리 운영	4,486	1,491	33.2	-	-
납세자보호관 운영	1,000	0	0	-	-

2-2. 집행 부진 사업 현황 및 집행내역

- 해당 사항 없음

소 관 팀 장	청렴감사팀장 배주연 (☎ 3153-8151) 조 사 팀 장 박 준 (☎ 3153-8161) 민원순찰팀장 박재용 (☎ 3153-8181) 계약심사팀장 하헌융 (☎ 3153-8141)

2026년도 행정사무감사

공통-03 (감사담당관)

요구자료

감사·내부점검 및 지적사항 조치 현황

3-1. 감사·내부점검 현황

감사·점검명	점검구분	점검주체	감사·점검기간	대상부서 또는 대상사업	점검내용
25년 불법하도급 실태점검	내부	감사담당관	2024. 11. 1. ~ 2025. 4. 20.	1억원 이상의 건산법에 따른 건설공사	하도급 자체점검 체크리스트 작성
설 명절 대비 공직기강 확립 근무실태 점검	내부	감사담당관	2025. 1. 6.~1. 30.	전 부서(동)	복무실태 점검
처분요구 이행실태 감사	내부	감사담당관	2025. 2. 17.~2. 21.	59개 부서(동), 공단 및 재단	23년 처분요구사항 이행 실태 등
지방의회 국외출장 후속점검	내부	감사담당관	2025. 3. 10.~4. 29.	의회사무국	공무국외출장 예산 집행 적정성 등
위험근무수당 집행실태 조사	내부	감사담당관	2025. 3. 17.~3. 21.	위험근무수당 지급부서 (14개 부서)	위험업무의 상시종사, 직접수행 적정성 여부 확인 등
복지정책과 종합감사	내부	감사담당관	2025. 4. 9.~4. 22.	복지정책과	복지정책과 업무 전반
제21대 대통령 선거 대비 공직기강 점검	내부	감사담당관	2025. 4. 14.~6. 2.	전 부서(동)	복무실태 점검
25년 건설공사 하도급 상반기 자체점검	내부	감사담당관	2025. 5. ~ 6.	1억원 이상의 건산법에 따른 건설공사	하도급 자체점검 체크리스트 작성
어린이·노인 ·장애인 보호구역 안전관리실태 감찰	외부	서울특별시	2025. 5. 12.~7. 8.	교통행정과	어린이·노인·장애인 보호구역 관리 전반

감사·점검명	점검구분	점검주체	감사·점검기간	대상부서 또는 대상사업	점검내용
지방공공기관 채용실태 전수조사	내부	감사담당관	2025. 6. 9.~6. 17.	시설관리공단, 마포문화재단, 마포복지재단	채용절차 준수 및 부적정 채용 사항 등
지방공공기관 음주운전 점검	내부	감사담당관	2025. 6. 9.~6. 17.	마포문화재단, 마포복지재단, 마포인재육성 장학재단	임직원 음주운전 사실 확인
보통예금계좌 관리실태 검사	내부	감사담당관	2025. 7. 7.~7. 15.	전부서(동), 구의회	보통예금계좌 관리실태 전반
하계휴가철 대비 공직기강 점검	내부	감사담당관	2025. 7. 14.~8. 29.	전 부서(동)	복무실태 점검
25년 건설공사 하도급 하반기 자체점검	내부	감사담당관	2025. 9. ~ 11.	1억원 이상의 건산법에 따른 건설공사	하도급 자체점검 체크리스트 작성
추석명절 대비 공직기강 점검	내부	감사담당관	2025. 9. 1.~10. 9.	전 부서(동)	복무실태 점검
홍보미디어과 종합감사	내부	감사담당관	2025. 9. 15.~9. 23.	홍보미디어과	홍보미디어과 업무 전반
기금분야 특정감사	내부	감사담당관	2025. 10. 13.~10. 24.	행정지원과 외 13개 부서	기금 운용 전반
새우젓축제 근무실태 점검	내부	감사담당관	2025. 10. 17.~10. 19.	새우젓축제	축제 진행요원 근무실태, 행사장 수시 모니터링
동행정 종합감사	내부	감사담당관	2025. 10. 30.~11. 17.	도화동, 신수동, 서교동, 연남동	동행정 업무 전반
연말 대비 공직기강 점검	내부	감사담당관	2025.11.10.~12.31.	전 부서(동)	복무실태 점검
처분요구 이행실태 감사	내부	감사담당관	2025. 12. 11.~12. 17.	시설관리공단	'25년 채용실태 전수조사 처분요구 사항 이행실태
설 명절 대비 공직기강 점검	내부	감사담당관	2026. 1. 21.~2. 18.	전 부서(동)	복무실태 점검
처분요구 이행실태 감사	내부	감사담당관	2026. 2. 2.~2. 6.	58개 부서(동), 공단 및 재단	24년~25년 처분요구사항 이행 실태 등
마포구 무분별한 가로수 사업 관련 주민감사	외부	서울특별시 (시민감사옴부즈만 위원회)	2026. 1. 28.~5. 7.	공원녹지과, 복지정책과 (마포복지재단), 도시계획과, 자치행정과	「품격 있는 녹색 특화거리 조성 사업」 관련 업무 전반
행정지원과 종합감사	내부	감사담당관	2026. 3. 4.~3. 17.	행정지원과	행정지원과 업무 전반
26년 건설공사 하도급 상반기 자체점검	내부	감사담당관	2026. 3. ~ 6.	1억원 이상의 건산법에 따른 건설공사	하도급 자체점검 체크리스트 작성

감사·점검명	점검구분	점검주체	감사·점검기간	대상부서 또는 대상사업	점검내용
지방공공기관 채용실태 전수조사	내부	감사담당관	2026. 4. 7.~4. 15.	시설관리공단, 마포문화재단, 마포복지재단	채용절차 준수 및 부적정 채용 사항 등
지방공공기관 음주운전 점검	내부	감사담당관	2026. 4. 7.~4. 15.	시설관리공단 마포문화재단, 마포복지재단, 마포인재육성 장학재단	임직원 음주운전 사실 확인
마포구 오피스텔 관리인 선임 신고 수리에 대한 행정처분 관련 주민감사	외부	서울특별시 (시민감사 옴부즈만 위원회)	2026. 4. 28. ~ 6. 24.	주택상생과	집합건물 관리인 선임 신고 수리 등 업무 전반
고용협력과 종합감사	내부	감사담당관	2026. 5. 11.~5. 22.	고용협력과	고용협력과 업무 전반
하수관로 공사장 특별점검	외부	서울시 안전감사 담당관	2026. 6. 15. ~ 6. 19.	신수-1 소구역 하수관로 정비사업(3차)	하수관로 공사장 안전관리실태

3-2. 감사·내부점검 지적사항 및 조치 현황

감사점검명	지적사항	조치유형	조치결과	이행여부	미이행사유	완료예정일	재발방지대책
설 명절 대비 공직기강 확립 근무실태 점검	근무 위반 확인	주의	해당없음	해당없음			교육 실시
처분요구 이행실태 감사	중대재해 예방 부서 공통사무 전결 규정 마련 소홀	시정	규칙 개정 완료	이행			감사결과 청렴나눔방 및 구 홈페이지 게시
	감사결과에 따른 회수금 세외수입 처리 지연	주의	해당없음	해당없음			
	감사결과에 따른 회수 조치 소홀	통보 (사정완료)	해당없음	해당없음			
지방의회 국외출장 후속점검	예산의 목적 외 사용	시정	회수 완료	이행			감사결과 청렴나눔방 게시
위험근무수당 집행실태 조사	위험근무수당 등급 지정 부적정	시정	추급 및 회수 완료	이행			감사결과 청렴나눔방 및 구 홈페이지 게시
	위험근무수당 일할계산 부적정	시정	추급 및 회수 완료	이행			
	위험근무수당 기준 미충족	시정	추급 및 회수 완료	이행			
	위험근무수당 관리자 지급 부적정	시정	추급 및 회수 완료	이행			
복지정책과 종합감사	가족돌봄휴가 사용 부적정	통보 (사정완료)	해당없음	해당없음			감사결과 청렴나눔방 및 구 홈페이지 게시
	출장여비 지급 부적정	시정	회수 완료	이행			
	특근매식비 집행 부적정	시정	회수 완료	이행			
	사회보장정보시스템 개인정보 보호 교육 소홀	시정	교육 계획 수립·시행	이행			
	국가보훈대상자 보훈예우수당 중복 지급	시정	회수 완료	이행			
	국가보훈대상자 사망위로금 중복 지급	시정	회수 완료	이행			
	지방보조사업 추진 부적정	주의	해당없음	해당없음			

감사점검명	지적사항	조치유형	조치결과	이행여부	미이행사유	완료예정일	재발방지대책
복지정책과 종합감사	보훈회관 운영 방식 부적정	시정	조치 예정	미이행	기존 관리계약 종료 후 민간위탁 추진 예정	2027. 3.	감사결과 청렴나눔방 및 구 홈페이지 게시
	건설공사 하자 검사 미실시	시정	하자 검사 실시	이행			
	긴급지원 환수 결정 절차 미준수	주의	해당없음	해당없음			
	긴급지원연장 결정 및 통보 소홀	주의	해당없음	해당없음			
	긴급의료지원비 건강보험심사평가원 심사 소홀	주의	해당없음	해당없음			
	근로자 채용 절차 미준수	주의	해당없음	해당없음			
	예산 사용 부적정	주의	해당없음	해당없음			
	약정 해지 정산 처리 부적정	주의	해당없음	해당없음			
	상품권 구매대장 작성 및 공개 소홀	시정	구매대장 작성·공개	이행			
	마포복지재단 경영공시에 대한 지도감독 소홀	시정	경영공시 완료	이행			
	단일사업 물품 분할구매 부적정	주의	해당없음	해당없음			
	지역사회보장협의체 위원 명단 공개 소홀	시정	홈페이지 공개 완료	이행			
	지방보조금 교부 절차 미준수	주의	해당없음	해당없음			
	지방보조사업 실적 심사 소홀	주의	해당없음	해당없음			
	주거안정자금 사용 결과 확인 소홀	개선	사용결과 서식 마련	이행			
	기간제근로자 채용 심사 부적정	주의	해당없음	해당없음			
	민간위탁 사업 추진 부적정	주의	해당없음	해당없음			
	예산의 목적 외 사용	현지조치	해당없음	해당없음			

감사점검명	지적사항	조치유형	조치결과	이행여부	미이행사유	완료예정일	재발방지대책
제21대 대통령 선거 대비 공직기강 점검	근무 위반 확인	주의	해당없음	해당없음			교육 실시
어린이·노인·장애인 보호구역 안전관리 실태 감찰	보호구역 관리카드 작성 부적정	주의	해당없음	해당없음			감사결과 서울시 홈페이지 게시
지방공공기관 채용실태 전수조사	가점처리 운영 미흡	주의	해당없음	해당없음			감사결과 청렴나눔방 및 구 홈페이지 게시
	경력증빙서류 확인 소홀	권고/주의	관련 내규 개정	이행			
	동점자 발생 시 최종합격자 결정 부적정	문책	징계의결 요구	이행			
	서류전형 채점처리 소홀	주의	해당없음	해당없음			
	심사점수 집계 소홀	주의	해당없음	해당없음			
	임용포기자의 임용포기 증빙자료 미징구	주의	해당없음	해당없음			
	채용심사비용 부담 미준수	주의	해당없음	해당없음			
	최종합격자 채용 신체검사서 징구 지연	주의	해당없음	해당없음			
	경력 및 자격사항 가점 부여 부적정	주의	해당없음	해당없음			
	부정합격 취소 확인서 미징구	주의	해당없음	해당없음			
	채용 심사자료 보관 규정 위반	주의	해당없음	해당없음			
	서류전형 정량평가 부적정	주의	해당없음	해당없음			
	시험위원 평가표 관리 부적정	주의	해당없음	해당없음			
지방공공기관 음주운전 점검	음주운전 징계 누락	문책	징계처분	이행			감사결과 기관 공유

감사점검명	지적사항	조치유형	조치결과	이행여부	미이행사유	완료예정일	재발방지대책
보통예금계좌 관리실태 검사	신용카드 이용대금 입금 처리 지연	시정	연체 이자 반납 조치 완료	이행			감사결과 청렴나눔방 및 구 홈페이지 게시
	보통예금계좌 보관 기준 미준수	시정	인영 보관자 등 변경 조치 완료	이행			
	보통예금계좌 목적 외 운영	주의	해당없음	해당없음			
	보통예금계좌 출금 절차 미준수	주의	해당없음	해당없음			
	보통예금계좌 발생 이자 관리 미비	시정	발생이자 세입 조치 완료	이행			
	중간수납용도 보통예금계좌 관리 미비	시정	직원 급여 반납액 처리 완료	이행			
	신용카드 이용대금 연체 발생 개선	개선	미처리 결제 건 알림 개선	이행			
	계좌 비밀번호 연1회 변경 개선	개선	점검표 개선	이행			
하계휴가철 대비 공직기강 점검	근무 위반 확인	주의	해당없음	해당없음			교육 실시
추석명절 대비 공직기강 점검	근무 위반 확인	주의	해당없음	해당없음			교육 실시
홍보미디어과 종합감사	유급 가족돌봄휴가 사용 부적정	통보 (시정완료)	해당없음	해당없음			감사결과 청렴나눔방 및 구 홈페이지 게시
	출장여비 지급 부적정	시정	회수 완료	이행			
	특근매식비 집행 부적정	시정	회수 완료	이행			
	시간외근무수당 정액분 지급 부적정	시정	회수 완료	이행			
	통·반장 신문구독 지원 배부 대상자 관리 강화 필요	통보	구독자 현행화 완료	이행			
	뉴스 저작권 스크랩 프로그램 이용 계약 추진 철저	주의	해당없음	해당없음			

감사점검명	지적사항	조치유형	조치결과	이행여부	미이행사유	완료예정일	재발방지대책
홍보미디어과 종합감사	정부광고 계획 수립 및 의뢰기한 준수 철저	주의	해당없음	해당없음			감사결과 청렴나눔방 및 구 홈페이지 게시
	내고장마포 편집위원회 운영 철저	주의	해당없음	해당없음			
	SNS 서포터스 원고료 지급 철저	시정	회수 완료	이행			
	용역 입찰공고 기간 미준수	주의	해당없음	해당없음			
	내고장마포 제작 용역 제안서 평가 기준 부적정	주의	해당없음	해당없음			
	물품 구매 부적정	주의	해당없음	해당없음			
	단일사업 용역 분할 수의계약 부적정	주의	해당없음	해당없음			
	건설공사 폐기물 처리비 확인 소홀	주의	해당없음	해당없음			
	안전 및 보건 협의체 전자 기록물 처리 소홀	현지조치	해당없음	해당없음			
기금분야 특정감사	행사운영비 예산 집행 부적정	주의	해당없음	해당없음			감사결과 청렴나눔방 및 구 홈페이지 게시
	기금 수입내역 징수내역 보고 소홀	주의	해당없음	해당없음			
	회계관계공무원에 대한 재정보증 설정 소홀	주의	해당없음	해당없음			
	기금 운용심의위원회 위촉 위원 성비 불균형	주의	해당없음	해당없음			
	융자금 사용업체 이력관리 소홀	주의	해당없음	해당없음			
	융자금 사용업체 정산서 관리 소홀	주의	해당없음	해당없음			
	융자금 사용업체 사후관리 소홀	권고	융자금 관리카드 현행화 및 융자업체 점검 실시	이행			
	정기예금 운용관리 부적정	주의	해당없음	해당없음			
	기금 운용심의위원회 위원 위촉 관리 소홀	주의	해당없음	해당없음			

감사점검명	지적사항	조치유형	조치결과	이행여부	미이행사유	완료예정일	재발방지대책
기금분야 특정감사	기금 대여 지출기한 미준수	주의	해당없음	해당없음			감사결과 청렴나눔방 및 구 홈페이지 게시
	기금 대여 범위 위반	시정	대여금 회수 후 세입처리	이행			
	채권 회수 지연	주의	해당없음	해당없음			
	단일사업 물품구매 분할 구매 부적정	주의	해당없음	해당없음			
	예산 목적 외 사용	주의	해당없음	해당없음			
	채용서류 개인정보 요구 부적정	권고	개인정보 사항 삭제	이행			
	채용서류 반환 청구 기간 미고지	주의	해당없음	해당없음			
	미채용 구직자 채용서류 장기 보관 부적정	통보	채용서류 파기 완료	이행			
	기간제근로자 임금 지급 부적정	시정	임금 추가 지급 완료	이행			
	지방보조사업 관리카드 미작성	주의	해당없음	해당없음			
	지방보조사업 실적 보고서 처리 부적정	주의	해당없음	해당없음			
	지방보조사업 정산처리 지연	시정	잔액 및 이자 정산처리	이행			
	광고물등의 안전점검 업무 처리 소홀	주의	해당없음	해당없음			
	정기예금 운용관리 미흡	주의	해당없음	해당없음			
	공사 관급자재 정산 소홀	주의	해당없음	해당없음			
	노무비 구분관리 및 지급확인 소홀	통보 (시정완료)	해당없음	해당없음			
	건설일용직근로자 근로계약서 관리 소홀	통보 (시정완료)	해당없음	해당없음			
동행정 종합감사	시간외근무수당 정액분 지급 부적정	시정	추급 및 회수 완료	이행			감사결과 청렴나눔방 및 구 홈페이지 게시
	특근매식비 집행 부적정	시정	회수 완료	이행			
	출장여비 지급 부적정	시정	회수 완료	이행			
	특별휴가 사용 부적정	시정	연가로 변경	이행			

감사점검명	지적사항	조치유형	조치결과	이행여부	미이행사유	완료예정일	재발방지대책
동행정 종합감사	무급 가족돌봄휴가 사용 직원 현황 관리 소홀	시정	봉급액 회수조치	이행			감사결과 청렴나눔방 및 구 홈페이지 게시
	공공요금 연체료 집행 부적정	시정	회수 완료	이행			
	행사실비지원금 집행 부적정	주의	해당없음	해당없음			
	부서운영업무추진비 집행 부적정	주의	해당없음	해당없음			
	소방안전관리 교육훈련 및 외관점검 소홀	주의	해당없음	해당없음			
	통장 수당 및 상여금 지급 부적정	시정	추급 및 회수 완료	이행			
	통장 위·해촉 업무 처리 소홀	주의	해당없음	해당없음			
	자치회관 시설 이용 및 관리 소홀	시정	관리대장 작성·비치	이행			
	자치회관 프로그램 강사 관리 소홀	시정	강사관리 대장 및 관리카드 작성	이행			
	주민자치위원회 명단 및 임기 공개 소홀	주의	해당없음	해당없음			
	통 민방위대 대장 편성 처리 소홀	시정	민방위대 대장 임명	이행			
	민방위 장비 점검 및 관리 소홀	시정	점검결과 입력 조치	이행			
	민방위대 편성 제외 처리 부적정	주의	해당없음	해당없음			
	대형폐기물 배출신고 수수료 인증 소홀	시정	환급 및 추징 완료	이행			
	인감증명서 발급 위임장 확인 및 관리 소홀	주의	해당없음	해당없음			
	인감신고 수리 및 대장 관리 소홀	시정	인감 변경	이행			
	인감변경신고 수수료 수입증지 첩부 소홀	시정	환급 및 추징 완료	이행			
	주민등록 사실조사 소홀	주의	해당없음	해당없음			

감사점검명	지적사항	조치유형	조치결과	이행여부	미이행사유	완료예정일	재발방지대책
동행정 종합감사	주민등록 거주불명자 행정상 관리주소 이전 소홀	주의	해당없음	해당없음			감사결과 청렴나눔방 및 구 홈페이지 게시
	주민등록번호 부여 대장 작성 부적정	주의	해당없음	해당없음			
	주민등록증 발급 대장 관리 소홀	주의	해당없음	해당없음			
	전입신고 사후확인 소홀	주의	해당없음	해당없음			
	수입증지요금계기 일일결산 소홀	주의	해당없음	해당없음			
	노인일자리사업 참여자 급여 지급 부적정	시정	환수 및 추급 완료	이행			
	노인일자리사업 참여자 근무관리 소홀	주의	해당없음	해당없음			
	자활사업 참여자 급여 지급 부적정	시정	환수 및 추급 완료	이행			
	청소년증 발급 소홀	주의	해당없음	해당없음			
	장애인등록증 발급 소홀	주의	해당없음	해당없음			
	장애정도 결정 통지 소홀	주의	해당없음	해당없음			
	장애인자동차 표지 발급 소홀	주의	해당없음	해당없음			
연말 대비 공직기강 점검	근무 위반 확인	주의	해당없음	해당없음			교육 실시
처분요구 이행실태 감사	감사결과 조치사항 이행 지연	주의	해당없음	해당없음			감사결과 청렴나눔방 및 구 홈페이지 게시
	불문의결에 대한 재심 미요구	기관경고	해당없음	해당없음			
	징계위원회 운영 소홀	주의/ 권고	해당없음	해당없음			
설 명절 대비 공직기강 확립 복무실태 점검	근무 위반 확인	주의	해당없음	해당없음			교육 실시
처분요구 이행실태 감사	점검결과에 따른 초과근무수당 지급 부적정	시정	회수 완료	이행			감사결과 청렴나눔방 및 구 홈페이지 게시

감사점검명	지적사항	조치유형	조치결과	이행여부	미이행사유	완료예정일	재발방지대책
마포구 무분별한 가로수 사업 관련 주민감사	가로수 관리 관계 법령 위반	기관경고	가로수 승인 관리감독 및 도시숲 심의위원회 재심의 사전절차 강화	이행			감사결과 부서 공유 및 서울시 홈페이지 게시
	기부심사 절차 왜곡 및 내부통제 기능 미흡	기관경고	기부금품 절차 내실화 방안 마련	이행			
	기부금품 접수 의견조회 업무 처리 미흡	부서 주의	기부금품 접수 의견 조회 업무 처리 개선 및 교육 실시	이행	-		
	기부심사위원회 운영 및 업무 절차 개선 필요	권고	기부심사 위원회 운영 개선 방안 수립	이행	-		
	주민의견 수렴 및 소통을 위한 절차와 제도 강화 필요	통보	설문조사 및 주민 설명회 실시 기준 마련 및 향후 주민의견 반영	이행			
	정보공개 업무처리 수준 제고 필요	통보	정보공개 관련 교육 실시	이행			
행정지원과 종합감사	육아시간 사용 최소 근무시간 미충족	시정	연가로 변경	이행			감사결과 청렴나눔방 및 구 홈페이지 게시
	유급 가족돌봄휴가 증빙서류 미첨부 등	시정	연가보상비 반납 처리	이행			
	출장여비 지급 부적정	시정	회수 완료	이행			
	특근매식비 집행 부적정	시정	회수 완료	이행			
	시간외근무수당 정액분 지급 부적정	시정	회수 완료	이행			
	공용차량 총괄관리 철저	주의	해당없음	해당없음			
	통합방위협의회 회의록 작성 철저	주의	해당없음	해당없음			

감사점검명	지적사항	조치유형	조치결과	이행여부	미이행사유	완료예정일	재발방지대책
행정지원과 종합감사	업무추진비 집행 내역 공개 철저	주의	해당없음	해당없음			감사결과 청렴나눔방 및 구 홈페이지 게시
	마포네컷 포토부스 세외수입 처리 철저	주의	해당없음	해당없음			
	지방보조사업 추진 부적정	주의	해당없음	해당없음			
	단일사업 물품 분할구매 부적정	주의	해당없음	해당없음			
	명예퇴직수당 지급 부적정	통보(시정완료)	해당없음	해당없음			
	시간선택제채용 공무원 퇴직금 지급 부적정	시정	추가지급 완료	이행			
	인사위원회 서면심의 부적정	주의	해당없음	해당없음			
	복무 실태 점검 철저	주의	해당없음	해당없음			
	경력경쟁임용시험 경력기준 공고 철저	주의	해당없음	해당없음			
	임기제공무원 시험위원 구성 철저	주의	해당없음	해당없음			
	기간제근로자 및 공무직 등 채용서류 반환 공고 및 파기 철저	시정	서류 파기 완료	이행			
	기간제근로자 및 공무직 등 채용 심사 철저	주의	해당없음	해당없음			
	지방공무원 교육훈련기본계획 수립 철저	통보	조치 예정	미이행	2026년 1년 단위 교육 계획 기수립으로 27년 5개년 계획 수립 예정	2027. 3.	
	물품구매 계약 절차 철저	주의	해당없음	해당없음			
	국내 대학(원) 위탁교육 결과보고서 게시 철저	통보(시정완료)	해당없음	해당없음			
	공무국외출장 여비 지급 부적정	시정	회수 완료	이행			

감사점검명	지적사항	조치유형	조치결과	이행여부	미이행사유	완료예정일	재발방지대책
행정지원과 종합감사	공무국외출장결과 보고서 제출 및 등록 철저	주의	해당없음	해당없음			감사결과 청렴나눔방 및 구 홈페이지 게시
	구청사 시설물 사용허가 철저	주의	해당없음	해당없음			
	구청사 시설물 사용료 부과기준 마련 철저	주의	해당없음	해당없음			
	건설공사 폐기물 처리비 확인 소홀	주의	해당없음	해당없음			
	물품구매 계약 지명 입찰 기준 준수 철저	주의	해당없음	해당없음			
	물품구매 납품기한 연장 철저	주의	해당없음	해당없음			
	서면 심의수당 지급 부적정	현지조치	해당없음	해당없음			
지방공공기관 채용실태 전수조사	구직자 채용서류 미파기	시정	채용서류 파기	이행			감사결과 청렴나눔방 및 구 홈페이지 게시
	경력 증명서류 확인 소홀	주의	해당없음	해당없음			
	발행 증명서류 인정 기준 규정 정비 소홀	개선	인사규정 일부개정	이행			
	면접시험 채점 소홀	주의	해당없음	해당없음			
	기간제근로자 채용 업무 부적정	주의	해당없음	해당없음			
	합격자 결정 규정 적용 미흡	권고	채용전형 운영 개선	이행			
	채용 증빙서류 제출 시기 부적정	주의	해당없음	해당없음			
	채용 응시수수료 징구 규정 부적정	개선	수수료 조항 삭제	이행			
	응시자 채용 서류 확인 소홀	주의	해당없음	해당없음			
	채용 면접심사 점수 산정 소홀	주의	해당없음	해당없음			
마포구 오피스텔 관리인 선임 신고 수리에 대한 행정처분 관련 주민감사	관리인 선임신고 법정요건 심사 소홀 집합건물 관리 감독 책임 소홀	시정 요구	조치 예정	미이행	이행기간 미도래	2026. 8. 21.	감사결과 부서 공유 및 서울시 홈페이지 게시
	관리인 신고 수리 시 법률 검토 및 검증 절차 미흡	부서 주의	조치 예정	미이행	이행기간 미도래	2026. 8. 21.	
	업무처리기준 및 교육체계 미비	권고	조치 예정	미이행	이행기간 미도래	2026. 8. 21.	

감사점검명	지적사항	조치유형	조치결과	이행여부	미이행사유	완료예정일	재발방지대책
마포구 오피스텔 관리인 선임 신고 수리에 대한 행정처분 관련 주민감사	집합건물 관리에 대한 행정감독 실효성 미흡	권고	조치 예정	미이행	이행기간 미도래	2026. 8. 21.	감사결과 부서 공유 및 서울시 홈페이지 게시
고용협력과 종합감사	모성보호시간 사용 부적정	시정	조치 예정	미이행	이행기간 미도래	2026. 9.	감사결과 청렴나눔방 및 구 홈페이지 게시
	병가 사용 부적정	시정	조치 예정	미이행	이행기간 미도래	2026. 9.	
	출장여비 지급 부적정	시정	조치 예정	미이행	이행기간 미도래	2026. 9.	
	특근매식비 집행 부적정	시정	조치 예정	미이행	이행기간 미도래	2026. 9.	
	시간외근무수당 정액분 지급 부적정	시정	조치 예정	미이행	이행기간 미도래	2026. 9.	
	1년 미만 근로자 퇴직급여부담금 미반납	시정	조치 예정	미이행	이행기간 미도래	2026. 9.	
	수탁기관 선정심사 철저	주의	해당없음	해당없음			
	사업계획서 등 제출 철저	주의	해당없음	해당없음			
	마포일자리설계사 임금 지급 부적정	시정	조치 예정	미이행	이행기간 미도래	2026. 9.	
	직원 채용 절차 부적정	주의	해당없음	해당없음			
	회계관계직원 재정보증보험증권 미가입	시정	조치 예정	미이행	이행기간 미도래	2026. 9.	
	예산집행 시 발생된 인센티브 관리 소홀	통보	조치 예정	미이행	이행기간 미도래	2026. 9.	
	필수노동자 보호 및 지원 기본계획 수립 철저	통보	조치 예정	미이행	이행기간 미도래	2026. 9.	
	직업소개사업소 보증보험 관리 소홀	시정	조치 예정	미이행	이행기간 미도래	2026. 9.	
	동행일자리사업 참여자 선발 절차 철저	주의	해당없음	해당없음			

감사점검명	지적사항	조치유형	조치결과	이행여부	미이행사유	완료예정일	재발방지대책
고용협력과 종합감사	기간제근로자 채용서류 반환 공고 및 파기 철저	시정	조치 예정	미이행	이행기간 미도래	2026. 9.	감사결과 청렴나눔방 및 구 홈페이지 게시
	협약 이행보증보험 가입 및 증권 제출 철저	주의	해당없음	해당없음			
	사무편람 미작성	시정	조치 예정	미이행	이행기간 미도래	2026. 9.	
	이행보증보험증권 제출 철저	주의	해당없음	해당없음			
	청년정책위원회 구성 및 운영 철저	주의	해당없음	해당없음			
	청년일자리 창출 기본계획 수립 규정 불합리	개선	조치 예정	미이행	이행기간 미도래	2026. 9.	
	물가대책위원회 서면 심의수당 지급 철저	주의	해당없음	해당없음			
	시정권고 사항에 대한 공정거래위원회 등 보고 철저	주의	해당없음	해당없음			
	유급 가족돌봄휴가 사용 부적정	현지조치	해당없음	해당없음			
하수관로 공사장 특별점검	흙막이 가시설 설계 미반영	관계자 교육 및 지도감독 철저	조치 예정	미이행	이행기간 미도래	2026. 8. 28.	
하수관로 공사장 특별점검 (감찰)	동영상 촬영 누락 및 미흡	관계자 교육 및 지도감독 철저	조치 예정	미이행	이행기간 미도래	2026. 8. 28.	

소 관 팀 장	청렴감사팀장 배주연 (☎ 3153-8151) 민원순찰팀장 박재용 (☎ 3153-8181) 계약심사팀장 하헌융 (☎ 3153-8141)

2026년도 행정사무감사

공통-08 (감사담당관)

요구자료

만족도·실태·수요조사 실시 및 반영 현황

8-1. 만족도조사 실시 및 반영 현황

조사명	대상사업	조사 기간	조사 대상	응답자 수	조사방법	주요 결과	정책 반영 내용	미반영 사유 또는 향후 개선계획
고객만족 조사	유기한 민원처리 만족도 조사	분기별	유기한 민원 신청자	조사기간 응답자 수 전체 369명	민원신청자 중 100명 무작위 추출하여 전화조사	만족도 조사 결과* 홈페이지 게시 및 전부서 통지	분기별 평가 분석을 통한 행정서비스 개선 교육자료 활용	
2025년 계약심사 (일상감사) 만족도 조사	계약심사, 일상감사	25.11.24. ~11.28.	발주부서 담당자 217명	97명	온라인 및 서면조사	계약심사 및 일상감사 업무처리 만족도 88%	원가계산 교육 강화, 수의계약 서류 정비, 업무 매뉴얼 배부	절감률 등을 고려한 심사제외 대상 지속 발굴

* 분기별 만족도 조사 결과(고객만족조사)

(단위: 점)

항목	2024년 4분기	2025년 1분기	2025년 2분기	2025년 3분기	2025년 4분기	2026년 1분기
만족도	93.7	94.1	94.3	93.5	94.0	94.1

8-2. 실태조사·수요조사 실시 및 반영 현황

- 해당 사항 없음

소 관 팀 장	민원순찰팀장 박재용 (☎ 3153-8181) 계약심사팀장 하헌융 (☎ 3153-8141)

2026년도 행정사무감사

공통-11 (감사담당관)

요구자료

소송·행정심판 및 법적 분쟁 현황

11-1. 소송·행정심판 현황

사건명	사건번호	사건유형	관할기관	제기일	진행단계	종결일	결과	인용사유	소송비용(천원)	후속조치 내용
파면처분 취소	2023구합 80□□□	행정소송	서울 행정법원	2023. 10. 10.	종결	2025. 02. 14.	원고승	비례원칙 위배	4,774	재징계요구 → 해임 (2025. 4. 1.)
정직처분 취소	2024-2□ 2024-2□	소청심사	서울지방 소청심사 위원회	2024. 04. 29.	종결	2024. 06. 27.	감경	양정과도	-	정직1월 →감봉3월
감봉처분 취소	2024구합 80□□□	행정소송	서울 행정법원	2024. 09. 10.	종결	2025. 09. 18.	원고패	-	-	-
파면처분 취소청구	2025-5□	소청심사	서울지방 소청심사 위원회	2025. 09. 26.	종결	2025. 11. 13.	기각	-	-	-
초과근무 수당 등 환수결정 무효확인 청구	2024 -15□□	행정심판	서울 행정심판 위원회	2024. 12. 20.	종결	2025. 02. 24.	각하	-	-	-

11-2. 법률자문·분쟁 대응 현황

- 해당 사항 없음

소 관 팀 장	조사팀장 박 준 (☎ 3153-8161)

2026년도 행정사무감사

공통-14 (감사담당관)

요구자료

사업별 성과지표 현황

14-1. 최근 3년간 성과지표 및 목표

사업명	연도	성과지표	지표유형	가중치	실적 및 목표치	측정산식 또는 측정방법	자료수집 방법/출처
깨끗하고 투명한 공직사회 조성	2024	종합, 특정 및 복무 감사 실시율(%)	핵심지표	0.6	실적: 100 목표치: 100	감사집행 건수 /연간 종합감사 계획 건수 *100(%)	관련 공문
		고충민원 처리실태 점검 이행률(%)	일반지표	0.3	실적: 100 목표치: 100	분기별 고충민원 처리실태 감사 이행률(%) 평균값	
		계약심사 조정률(%)	일반지표	0.1	실적: 3.07 목표치: 1.8	계약심사 절감률(%) 평균값	
	2025	종합, 특정 및 복무 감사 실시율(%)	핵심지표	0.6	실적: 100 목표치: 100	감사집행 건수 /연간 종합감사 계획 건수 *100(%)	
		고충민원 처리실태 점검 이행률(%)	일반지표	0.3	실적: 100 목표치: 100	분기별 고충민원 처리실태 점검 이행률(%)	
		계약심사 조정률(%)	일반지표	0.1	실적: 1.8 목표치: 2.2	심사요청액-심사액 /심사요청액*100(%)	
	2026	종합, 특정 및 복무 감사 실시율(%)	핵심지표	0.6	실적: 46 목표치: 100	감사집행 건수 /연간 종합감사 계획 건수 *100(%)	
		고충민원 처리실태 점검 이행률(%)	일반지표	0.3	실적: 50 목표치: 100	분기별 고충민원 처리실태 점검 이행률(%)	
		계약심사 조정률(%)	일반지표	0.1	실적: 2.27 목표치: 2.2	심사요청액 대비 절감액 비율*100(%)	

14-2. 성과지표별 목표치 설정 근거 및 변경 사유

사업명	성과지표	목표치 설정 근거	변경 사유
깨끗하고 투명한 공직사회 조성	종합, 특정 및 복무 감사 실시율(%)	감사원에서 매년 실시하는 '자체감사활동 심사'의 평가지표에 '감사기획 및 수행능력'이 포함되어 있으며, 연간 감사계획과 개별 감사계획 간 일관성 유지를 위해 성과지표 목표치를 설정하였음	
	고충민원 처리실태 점검 이행률(%)	행정안전부·국민권익위원회에서 매년 실시하는 '민원서비스 종합평가'의 평가지표인 '분기별 고충민원 처리실태'를 체계적으로 관리하고 평가 실적을 제고하기 위해 성과지표 목표치를 설정하였음	
	계약심사 조정률(%)	전년도 실적 및 변경사항을 고려하여 목표치를 설정함. 건설공사 적정공사비 반영 방침에 따라 2025년 심사 시 과소 산출된 사항을 적정단가로 반영하여 실적이 낮았으나 2026년에는 전년도의 경험 및 원가계산 실무교육으로 과소 산출되는 항목이 줄어들 것으로 판단해 2025년과 동일한 목표치를 설정하였음	

소 관 팀 장	청렴감사팀장 배주연 (☎ 3153-8151) 민원순찰팀장 박재용 (☎ 3153-8181) 계약심사팀장 하헌융 (☎ 3153-8141)

2026년도 행정사무감사

공통-18 (감사담당관)

요구자료 (채종민 의원)

포상금 지급 현황

18-1. 포상금 지급 세부내역 일체

사업명	지급대상의 직책 및 이름	지급명목	지급선정 및 결정 방식	지급사유	지급일자	지급액 (천원)
2024년 고객만족사업	시설9급 김○○	2024 분기별 친절직원 포상	정량정성 평가	1분기 친절직원 선정	2024. 5. 13.	50
	운전6급 안○○	2024 분기별 친절직원 포상		1분기 친절직원 선정	2024. 5. 13.	50
	행정6급 윤○○	2024 분기별 친절직원 포상		1분기 친절직원 선정	2024. 5. 13.	50
	행정8급 이○○	2024 분기별 친절직원 포상		1분기 친절직원 선정	2024. 5. 13.	50
	시간선택제 임기제(마) 김○○	2024 분기별 친절직원 포상		2분기 친절직원 선정	2024. 7. 31.	50
	시간선택제 임기제(마) 이○○	2024 분기별 친절직원 포상		2분기 친절직원 선정	2024. 7. 31.	50
	행정9급 최○○	2024 분기별 친절직원 포상		2분기 친절직원 선정	2024. 7. 31.	50
	사회8급 정○○	2024 분기별 친절직원 포상		2분기 친절직원 선정	2024. 7. 31.	50
	행정7급 고○○	2024 분기별 친절직원 포상		3분기 친절직원 선정	2024. 10. 22.	50
	행정9급 김○○	2024 분기별 친절직원 포상		3분기 친절직원 선정	2024. 10. 22.	50
	행정6급 이○○	2024 분기별 친절직원 포상		3분기 친절직원 선정	2024. 10. 22.	50
	행정9급 도○○	2024 분기별 친절직원 포상		3분기 친절직원 선정	2024. 10. 22.	50
청렴시책 추진실적 평가	홍보미디어과	청렴시책 추진	정량평가	최우수 선정	2024. 12. 10.	500
	신수동	청렴시책 추진	정량평가	최우수 선정	2024. 12. 10.	500

사업명	지급대상의 직책 및 이름	지급명목	지급선정 및 결정 방식	지급사유	지급일자	지급액 (천원)
청렴시책 추진실적 평가	복지정책과	청렴시책 추진	정량평가	우수 선정	2024. 12. 10.	300
	아현동	청렴시책 추진	정량평가	우수 선정	2024. 12. 10.	300
	보행행정과	청렴시책 추진	정량평가	장려 선정	2024. 12. 10.	200
	망원1동	청렴시책 추진	정량평가	장려 선정	2024. 12. 10.	200
	건강동행과	청렴시책 추진	심사평가	우수시책 선정	2024. 12. 10.	200
2024년 고객만족사업	녹지6급 안○○	2024 연말 친절직원 포상	정량정성 평가	연말 친절직원 선정(최우수)	2024. 12. 11.	200
	행정9급 최○			연말 친절직원 선정(우수)	2024. 12. 11.	150
	시간선택제 임기제(마) 우○○			연말 친절직원 선정(우수)	2024. 12. 11.	150
	사회9급 정○○			연말 친절직원 선정(우수)	2024. 12. 11.	150
	행정9급 최○○			연말 친절직원 선정(장려)	2024. 12. 11.	100
	행정6급 이○○			연말 친절직원 선정(장려)	2024. 12. 11.	100
	행정7급 김○○			연말 친절직원 선정(장려)	2024. 12. 11.	100
	사회8급 김○○			연말 친절직원 선정(장려)	2024. 12. 11.	100
	행정8급 박○○			연말 친절직원 선정(장려)	2024. 12. 11.	100
2025년 고객만족사업	시설8급 여○○	2025 분기별 친절직원 포상		1분기 친절직원 선정	2025. 4. 16.	50
	행정7급 김○○			1분기 친절직원 선정	2025. 4. 16.	50
	행정8급 송○○			1분기 친절직원 선정	2025. 4. 16.	50
	시간선택제 임기제(마) 이○○			1분기 친절직원 선정	2025. 4. 16.	50
	행정7급 고○○			2분기 친절직원 선정	2025. 7. 14.	50
	행정7급 김○○			2분기 친절직원 선정	2025. 7. 14.	50
	사회8급 소○○			2분기 친절직원 선정	2025. 7. 14.	50
	행정9급 신○○			2분기 친절직원 선정	2025. 7. 14.	50
	사무운영7급 김○○			3분기 친절직원 선정	2025. 10. 28.	50

사업명	지급대상의 직책 및 이름	지급명목	지급선정 및 결정 방식	지급사유	지급일자	지급액 (천원)
2025년 고객만족사업	행정9급 김○○	2025 분기별 친절직원 포상	정량정성 평가	3분기 친절직원 선정	2025. 10. 28.	50
	행정8급 어○○			3분기 친절직원 선정	2025. 10. 28.	50
	행정9급 이○○			3분기 친절직원 선정	2025. 10. 28.	50
청렴시책 추진실적 평가	보행행정과	청렴시책 추진	정량평가	최우수 선정	2025. 12. 10.	500
	신수동	청렴시책 추진	정량평가	최우수 선정	2025. 12. 10.	500
	교육청소년과	청렴시책 추진	정량평가	우수 선정	2025. 12. 10.	300
	고용협력과	청렴시책 추진	정량평가	우수 선정	2025. 12. 10.	300
	장애인복지과	청렴시책 추진	정량평가	장려 선정	2025. 12. 10.	200
	대흥동	청렴시책 추진	정량평가	장려 선정	2025. 12. 10.	200
	건강동행과	청렴시책 추진	정량평가	장려 선정	2025. 12. 10.	200
2025년 고객만족사업	행정9급 최○○	2025 분기별 친절직원 포상	정량정성 평가	4분기 친절직원 선정	2025. 12. 19.	50
	행정9급 김○○			4분기 친절직원 선정	2025. 12. 19.	50
	시설8급 이○○			4분기 친절직원 선정	2025. 12. 19.	50
	행정7급 고○○	2025 연말 친절직원 포상		연말 친절직원 선정(최우수)	2025. 12. 19.	200
	시간선택제 임기제(마) 이○○			연말 친절직원 선정(우수)	2025. 12. 19.	150
	사회8급 소○○			연말 친절직원 선정(우수)	2025. 12. 19.	100
	시설8급 석○○			연말 친절직원 선정(우수)	2025. 12. 19.	100
	사무운영7급 김○○			연말 친절직원 선정(장려)	2025. 12. 19.	100
	행정7급 강○○			연말 친절직원 선정(장려)	2025. 12. 19.	100
	사회8급 손○○			연말 친절직원 선정(장려)	2025. 12. 19.	100
	사회9급 박○○			연말 친절직원 선정(장려)	2025. 12. 19.	100
	사회8급 이○○			연말 친절직원 선정(장려)	2025. 12. 19.	100

사업명	지급대상의 직책 및 이름	지급명목	지급선정 및 결정 방식	지급사유	지급일자	지급액 (천원)
2026년 고객만족사업	행정7급 하○○	2026 분기별 친절직원 포상	정량정성 평가	1분기 친절직원 선정	2026. 4. 6.	50
	사회7급 김○○			1분기 친절직원 선정	2026. 4. 6.	50
	사회8급 장○○			1분기 친절직원 선정	2026. 4. 6.	50
	행정8급 어○○			1분기 친절직원 선정	2026. 4. 6.	50

18-2. 부서별 중복지급 건수

사업명	지급대상의 직책 및 이름	지급명목	중복지급사유	지급일자	지급액 (천원)
고객만족사업	사회8급 정○○	- 2024 2분기 친절직원 선정 - 2024 연말 친절직원 선정(우수)	직원에 대한 감사 및 격려 민원 등 외부 칭찬 다수로 중복선정	- 2024. 07. 31. - 2024. 12. 11.	50 150
	행정8급 최○○	- 2024 2분기 친절직원 선정 - 2024 연말 친절직원 선정(장려) - 2025 4분기 친절직원 선정		- 2024. 07. 31. - 2024. 12. 11. - 2025. 12. 24.	50 100 50
	행정6급 이○○	- 2024 3분기 친절직원 선정 - 2024 연말 친절직원 선정(장려)		- 2024. 10. 22. - 2024. 12. 11.	50 100
	행정7급 고○○	- 2024 3분기 친절직원 선정 - 2025 2분기 친절직원 선정 - 2025 연말 친절직원 선정(최우수)		- 2024. 10. 22. - 2025. 07. 14. - 2025. 12. 19.	50 50 200
	시간선택제 임기제(마) 이○○	- 2024 2분기 친절직원 선정 - 2025 1분기 친절직원 선정 - 2025 연말 친절직원 선정(우수)		- 2024. 07. 31. - 2025. 04. 16. - 2025. 12. 19.	50 50 150
	사회8급 소○○	- 2025 2분기 친절직원 선정 - 2025 연말 친절직원 선정(우수)		- 2025. 07. 14. - 2025. 12. 19.	50 150

사업명	지급대상의 직책 및 이름	지급명목	중복지급사유	지급일자	지급액 (천원)
고객만족사업	사무운영7급 김○○	- 2025 3분기 친절 직원 선정 - 2025 연말 친절직원 선정(장려)	직원에 대한 감사 및 격려 민원 등 외부 칭찬 다수로 중복선정	- 2025. 10. 28. - 2025. 12. 19.	50 100
	행정8급 어○○	- 2025 3분기 친절직원 선정 - 2026 1분기 친절직원 선정		- 2025. 10. 28. - 2026. 04. 06.	50 50

소 관 팀 장	청렴감사팀장 배주연 (☎ 3153-8151) 민원순찰팀장 박재용 (☎ 3153-8181)

2026년도 행정사무감사

감사-01 (감사담당관)

요구자료 (김해진 의원)

국민신문고 민원 처리현황

1-1. 국민신문고 민원 처리현황

○ 새올 상담민원(2024. 1. 1. ~ 12. 31.)

부서명	처리건수 (건)	기한 내 처리율 (%)	평균 처리기간 (일)	만족도 (점)	비고
계	**61,288**	**97.0**	**2.9**	**74.4**	
새마포담당관	5	100.0	4.0	40.0	
감사담당관	71	82.4	4.1	55.0	
행정지원과	40	95.1	3.9	55.0	
자치행정과	40	95.2	3.1	56.7	
홍보미디어과	8	100.0	2.5	40.0	
구민안전과	97	98.1	2.5	66.7	
교육정책과	39	94.7	2.8	42.5	
민원여권과	12	100.0	2.3	47.5	
복지정책과	8	100.0	2.1	80.0	
장애인사회보장과	4,681	99.8	2.3	90.0	
어르신동행과	26	97.0	4.2	90.0	
가족행복지원과	19	95.0	3.4	95.0	
아동보육과	24	96.0	4.4	40.0	
관광정책과	91	87.5	3.6	82.0	
경제진흥과	237	93.7	3.8	70.0	
문화예술과	57	91.5	5.0	48.1	
고용협력과	14	93.8	3.4	70.0	

부서명	처리건수 (건)	기한 내 처리율 (%)	평균 처리기간 (일)	만족도 (점)	비고
체육진흥과	391	96.1	3.8	55.0	
예산정책과	6	66.7	3.8	-	만족도 조사결과 없음
스마트정책과	3	100.0	2.0	70.0	
재무과	4	100.0	4.8	-	만족도 조사결과 없음
징수과	6	100.0	2.4	-	만족도 조사결과 없음
재산세과	19	100.0	2.3	60.0	
지방소득세과	8	100.0	0.9	-	만족도 조사결과 없음
주택상생과	13,723	94.5	3.8	55.2	
깨끗한마포과	1,056	97.6	2.3	85.8	
자원순환과	170	93.5	2.6	81.5	
도시계획과	5,501	99.9	0.7	48.4	
건축지원과	822	81.9	5.6	61.4	
맑은환경과	2,283	99.2	1.7	81.9	
공원녹지과	816	94.5	3.9	78.0	
교통행정과	2,577	98.8	1.5	95.3	
주차관리과	19,312	99.0	2.9	67.6	
보행행정과	3,092	90.7	3.2	65.5	
도로개선과	1,741	93.6	4.1	89.4	
물관리과	813	96.4	2.6	82.4	
부동산정보과	54	95.4	2.5	60.0	
보건행정과	137	97.1	2.3	90.0	
위생과	1,154	95.3	4.9	73.1	
건강동행과	267	99.3	2.9	77.1	
의약과	1,225	99.2	6.0	79.0	
의회사무국	6	83.3	3.5	-	만족도 조사결과 없음
공덕동	60	96.7	3.9	-	만족도 조사결과 없음
아현동	26	96.3	2.1	100.0	
도화동	34	97.1	2.2	70.0	
용강동	11	100.0	3.3	70.0	
대흥동	62	98.5	2.1	80.0	
염리동	22	96.3	3.1	65.0	

부서명	처리건수 (건)	기한 내 처리율 (%)	평균 처리기간 (일)	만족도 (점)	비고
신수동	36	100.0	1.7	100.0	
서강동	38	100.0	1.2	85.0	
서교동	83	98.8	1.8	40.0	
합정동	41	100.0	1.6	100.0	
망원1동	39	100.0	1.8	100.0	
망원2동	25	100.0	2.1	70.0	
연남동	54	93.0	3.4	40.0	
성산1동	34	100.0	2.4	40.0	
성산2동	39	100.0	2.1	-	만족도 조사결과 없음
상암동	29	96.8	2.3	47.5	

○ 새올 상담민원(2025. 1. 1. ~ 12. 16.)

부서명	처리건수 (건)	기한 내 처리율 (%)	평균 처리기간 (일)	만족도 (점)	비고
계	**39,215**	**94.8**	**3.6**	**71.5**	
새마포담당관	8	100.0	4.0	79.0	
감사담당관	109	88.1	5.1	52.6	
행정지원과	36	88.9	3.2	56.9	
자치행정과	1,487	96.2	4.9	77.5	
홍보미디어과	23	87.0	3.9	40.0	
구민안전과	82	96.3	2.7	53.8	
민원여권과	19	100.0	2.0	100.0	
복지정책과	20	100.0	2.5	85.0	
실뿌리복지과	17	100.0	2.2	100.0	
어르신동행과	25	100.0	3.0	85.0	
장애인복지과	3,667	99.1	3.3	78.8	
가족정책과	23	95.7	3.5	62.5	
교육청소년과	26	96.2	2.8	65.0	
평생학습과	24	91.7	2.8	57.5	
보육정책과	13	84.6	3.2	100.0	
체육진흥과	81	90.1	4.0	61.0	
관광정책과	129	86.8	3.1	57.3	

부서명	처리건수 (건)	기한 내 처리율 (%)	평균 처리기간 (일)	만족도 (점)	비고
경제진흥과	123	96.7	3.6	65.7	
문화예술과	94	97.9	3.7	69.3	
고용협력과	78	100.0	2.9	76.8	
예산정책과	5	100.0	2.2	-	만족도 조사결과 없음
스마트정책과	15	100.0	1.2	85.0	
재무과	4	100.0	6.5	62.5	
징수과	9	100.0	2.9	-	만족도 조사결과 없음
재산세과	29	100.0	2.3	100.0	
지방소득세과	16	100.0	1.9	40.0	
깨끗한마포과	860	98.4	2.0	88.2	
자원순환과	98	98.0	3.5	67.0	
맑은환경과	2,240	99.6	1.7	77.1	
공원녹지과	775	74.5	8.4	72.7	
주택상생과	954	95.9	3.2	66.9	
도시계획과	280	98.9	3.0	82.7	
건축지원과	925	93.6	5.1	62.5	
부동산정보과	81	97.5	2.7	73.8	
교통행정과	2,425	98.4	1.9	88.7	
주차관리과	15,934	93.6	3.7	62.8	
보행행정과	2,328	95.3	3.2	69.7	
도로개선과	1,714	87.7	4.3	94.5	
물관리과	1,023	95.8	3.5	93.8	
보건행정과	108	100.0	2.2	80.5	
위생과	1,272	93.9	5.3	74.4	
가족정책과	23	95.7	3.5	62.5	
의약과	1,229	94.8	5.0	81.8	
의회사무국	6	83.3	2.3	100.0	
공덕동	69	97.1	5.0	100.0	
아현동	27	96.3	3.2	55.0	
도화동	37	97.3	1.7	73.8	
용강동	19	100.0	2.8	-	만족도 조사결과 없음

부서명	처리건수 (건)	기한 내 처리율 (%)	평균 처리기간 (일)	만족도 (점)	비고
대흥동	37	100.0	1.4	100.0	
염리동	32	96.9	2.2	40.0	
신수동	33	90.9	2.3	80.0	
서강동	59	96.6	2.3	70.0	
서교동	101	100.0	1.6	100.0	
합정동	42	92.0	2.3	55.0	
망원1동	45	100.0	1.8	100.0	
망원2동	25	100.0	1.8	85.0	
연남동	94	92.6	3.3	96.3	
성산1동	78	94.9	2.2	85.0	
성산2동	52	98.1	2.3	60.0	
상암동	28	100.0	2.4	62.5	

○ 국민신문고 민원(2025. 12. 17. ~ 2026. 6. 30.)

부서명	처리건수 (건)	기한 내 처리율 (%)	평균 처리기간 (일)	만족도 (점)	비고
계	**28,745**	**99.22**	**4.59**	**76.1**	
새마포담당관	5	100.0	7.6	62.5	
감사담당관	183	98.9	5.7	66.8	
행정지원과	21	90.5	6.6	85.0	
자치행정과	8	100.0	4.4	-	만족도 조사결과 없음
홍보미디어과	2	50.0	7.5	-	만족도 조사결과 없음
구민안전과	37	97.3	4.9	95.0	
민원여권과	9	100.0	4.7	90.0	
복지정책과	920	99.9	4.5	82.5	
실뿌리복지과	15	86.7	4.5	75.0	
어르신동행과	24	100.0	5.2	65.0	
장애인복지과	1,967	100.0	4.9	97.9	
가족정책과	46	100.0	5.5	46.7	
교육청소년과	12	100.0	3.8	47.5	
평생학습과	10	100.0	4.5	82.0	
보육정책과	26	100.0	7.3	55.0	

부서명	처리건수 (건)	기한 내 처리율 (%)	평균 처리기간 (일)	만족도 (점)	비고
체육진흥과	82	97.6	6.7	72.7	
관광정책과	130	93.1	7.6	68.3	
경제진흥과	135	99.3	4.7	70.0	
문화예술과	272	99.6	6.5	65.9	
고용협력과	100	96.0	8.3	52.9	
예산정책과	2	100.0	7.5	70.0	
스마트정책과	2	100.0	7.5	40.0	
재무과	2	100.0	2.5	-	만족도 조사결과 없음
징수과	10	100.0	3.0	-	만족도 조사결과 없음
재산세과	21	100.0	4.2	82.9	
지방소득세과	4	100.0	2.5	-	만족도 조사결과 없음
깨끗한마포과	923	99.4	4.3	77.3	
자원순환과	90	100.0	4.4	92.5	
맑은환경과	1,930	99.9	2.7	79.2	
공원녹지과	563	95.9	8.9	82.2	
주택상생과	1,211	99.2	6.1	67.0	
도시계획과	137	98.6	5.7	61.2	
건축지원과	832	97.1	7.3	80.6	
부동산정보과	81	97.5	5.2	50.9	
교통행정과	1,762	99.9	2.8	83.5	
주차관리과	11,062	99.5	4.2	75.9	
보행행정과	2,086	99.6	3.6	80.4	
도로개선과	1,161	96.7	5.7	81.7	
물관리과	934	98.9	5.3	63.6	
보건행정과	53	100.0	2.8	88.0	
위생과	847	99.2	6.3	78.3	
건강동행과	212	100.0	2.6	75.5	
의약과	610	99.8	6.7	71.5	
의회사무국	3	100.0	4.2	-	만족도 조사결과 없음
공덕동	15	93.3	9.4	100.0	
아현동	12	100.0	5.4	100.0	

부서명	처리건수 (건)	기한 내 처리율 (%)	평균 처리기간 (일)	만족도 (점)	비고
도화동	6	85.7	3.2	-	만족도 조사결과 없음
용강동	9	88.9	3.1	-	만족도 조사결과 없음
대흥동	11	100.0	2.5	40.0	
염리동	8	100.0	2.5	-	만족도 조사결과 없음
신수동	8	87.5	4.4	100.0	
서강동	18	83.3	5.9	70.0	
서교동	34	100.0	4.3	100.0	
합정동	15	100.0	3.2	40.0	
망원1동	5	100.0	2.7	40.0	
망원2동	12	100.0	3.3	-	만족도 조사결과 없음
연남동	14	100.0	3.6	100.0	
성산1동	13	100.0	5.2	70.0	
성산2동	7	100.0	5.4	100.0	
상암동	16	100.0	3.4	95.0	

※ 이송건수

(단위:건)

계	2024년	2025년	2026년
15,130	5,966	5,653	3,511

소 관 팀 장	민원순찰팀장 박재용 (☎ 3153-8181)

2026년도 행정사무감사

감사-02 (감사담당관)

요구자료 (장영준 의원)

직원 징계 현황

2-1. 직원 징계 현황

(단위: 명)

구분 / 연도	소계	직급	파면	해임	강등	정직	감봉	견책
2023년	3	사서5급	1					
		행정6급	1					
		행정9급					1	
2024년	6	의무5급					1	
		행정5급		1				
		행정6급					1	
		녹지6급					1	
		행정7급					1	
		시간선택제 임기제마급				1		
2025년	7	별정5급					1	
		사서5급		1				
		방호6급					1	
		운전7급				1		
		녹지8급					1	
		시설8급					1	
		시설9급				1		
총계	**16**	-	**2**	**2**	-	**3**	**9**	

소 관 팀 장	조사팀장 박 준 (☎ 3153-8161)

Ⅲ

행정관리국

1. 총무과 ····· 93

2. 자치행정과 ····· 141

3. 구민안전과 ····· 333

4. 청소행정과 ····· 377

5. 민원여권과 ····· 433

6. 스마트정책과 ····· 465



총 무 과

총 무 과

소관부서	연 번	내 용	의 원	Page
총무과	공통-01	각종 위원회·자문단·협의체 운영 현황	-	97
	공통-02	예산 집행·불용·이월 현황	-	102
	공통-04	행사·축제 개최 및 성과 현황	-	106
	공통-05	민간위탁 사무 운영·계약 및 점검 현황	-	108
	공통-11	소송·행정심판 및 법적 분쟁 현황	-	109
	공통-14	사업별 성과지표 현황	-	110
	공통-15	민선9기 정책·사업 변경 현황	채종민	112
	공통-18	포상금 지급 현황	채종민	113
	공통-19	관리감독 대상 및 지도점검 현황	차해영 채종민	126
	총무-01	민선9기 조직개편 관련 현황	김해진	127
	총무-02	부서별 정원 현원 및 결원 현황	김해진	130
	총무-03	구의회 청사 관리	장영준	131
	총무-04	조직 및 인사 운영 현황	장영준	132
	총무-05	구의회 승강기 교체 공사 현황	장영준	133
	총무-06	마포구청 직원교육 운영 및 이수 현황	차해영	134
	총무-07	마포구청사 지하1층 창고 조성 사용 경위 및 관리 현황	차해영	135
	총무-08	관용차량 교통법규 위반 현황	차해영	136
	총무-09	구 소관 공공시설 현판휘장간판안내표지 교체현황	차해영 채종민	137
	총무-10	남북교류협력기금 조성운용 현황	차해영	138
	총무-11	직원 AI 활용 교육 실시현황	김해진	139

2026년도 행정사무감사

공통-01 (총무과)

요구자료

각종 위원회·자문단·협의체 운영 현황

작성기준: 2025.1.1.~2026.6.30

1-1. 부서 소관 각종 위원회·자문단·협의체의 구성 현황

[인사위원회]

○ **위원회·자문단·협의체 개요**

명칭	인사위원회		
설치근거	지방공무원법 제7조	**기능**	공무원 충원계획의 사전심의 및 각종 임용시험의 실시 등
위원장	부구청장	**자격요건**	- 법관·검사 또는 변호사 - 대학에서 조교수 이상 또는 초중고 교장 또는 교감 - 공무원으로 20년이상 근속하고 퇴직한 사람 등
유형(상설/비상설)	비상설	**위원수(정원/현원)**	16~20/18
여성 비율(%)	55.5%	**당연직/위촉직(명)**	9/9

○ **위원 명단** (기준일: 2026. 6. 30.)

구분(당연직/위촉직)	성명	성별	연령	임기	연임 횟수
당연직	부구청장		비공개	비공개	비공개
당연직	행정지원국장		비공개	비공개	비공개
당연직	복지동행국장		비공개	비공개	비공개
당연직	교육체육국장		비공개	비공개	비공개
당연직	관광경제국장		비공개	비공개	비공개
당연직	재정관리국장		비공개	비공개	비공개
당연직	도시관리국장		비공개	비공개	비공개
당연직	교통건설국장		비공개	비공개	비공개
당연직	보건소장		비공개	비공개	비공개
위촉직	김OO	남	비공개	비공개	비공개
위촉직	김OO	여	비공개	비공개	비공개
위촉직	황OO	남	비공개	비공개	비공개
위촉직	정OO	남	비공개	비공개	비공개
위촉직	김OO	여	비공개	비공개	비공개
위촉직	김OO	남	비공개	비공개	비공개
위촉직	김OO	남	비공개	비공개	비공개
위촉직	양OO	여	비공개	비공개	비공개
위촉직	박OO	여	비공개	비공개	비공개

[남북교류협력위원회]

○ 위원회·자문단·협의체 개요

명칭	마포구 남북교류협력위원회		
설치근거	「서울특별시 마포구 남북교류협력에 관한 조례」 제9조	기능	1. 남북교류협력사업의 총괄·조정 2. 남북교류협력의 촉진을 위한 사항 3. 기금의운용 및 관리에 관한 사항 4. 남북교류협력기반의 조성 및 민간차원 교류의 지원에 관한 사항 5. 그 밖에 남북교류협력 촉진을 위하여 구청장이 필요하다고 인정하는 사항
위원장	구청장	자격요건	1. 남북교류협력과 관련이 있는 기관·단체에 근무하는 사람 2. 남북교류협력 및 평화통일에 관한 전문지식과 경험을 갖춘 사람 3. 남북교류업무를 담당하는 국장과 과장 4. 서울특별시 마포구의회 의장이 추천하는 구의회 의원
유형(상설/비상설)	상설	위원수(정원/현원)	15명 이내/10
여성 비율(%)	20%	당연직/위촉직(명)	3/7

○ 위원 명단

(기준일: 2026. 6. 30.)

구분 (당연직/위촉직)	성명	성별	연령	임기	연임 횟수
당연직	구청장				
당연직	행정지원국장				
당연직	행정지원과장				
위촉직	한OO	남	-	2024-03-20 ~ 2028-03-19	1회 연임
위촉직	김OO	남	-	2024-03-20 ~ 2028-03-19	1회 연임
위촉직	정OO	남	-	2024-03-20 ~ 2028-03-19	1회 연임
위촉직	강OO	여	-	2024-03-20 ~ 2028-03-19	1회 연임
위촉직	조OO	남	-	2024-03-20 ~ 2028-03-19	1회 연임
위촉직	김OO	여	-	2024-03-20 ~ 2028-03-19	1회 연임
위촉직	김OO	남	-	2026-03-20 ~ 2026-06-30	신규 위촉

[마포구 공무국외출장 심사위원회]

○ 위원회·자문단·협의체 개요

명칭	서울특별시 마포구 공무국외출장 심사위원회		
설치근거	「서울특별시 마포구 공무국외출장 규정」	기능	공무국외출장의 적합성 등 심사
위원장	부구청장	자격요건	국장급, 공무국외출장 경험 풍부하거나 전문적 식견을 가진 외부위원 등
유형(상설/비상설)	비상설	위원수(정원/현원)	7/7
여성 비율(%)	위촉직 위원 구성에 따라 상이	당연직/위촉직(명)	3/4

○ 위원 명단

(기준일: 2026. 6. 30.)

구분 (당연직/위촉직)	성명	성별	연령	임기	연임 횟수
당연직	부구청장			직위 재임중	-
당연직	행정지원국장			직위 재임중	-
당연직	감사담당관			직위 재임중	-
위촉직	국장급공무원	-	-	안건 발생과 동시에 구성 및 해당 회의 종료와 동시에 해산	-
위촉직	국장급공무원	-	-		-
위촉직	국장급공무원	-	-		-
위촉직	외부위원	-	-		-

1-2. 회의 개최 실적

회의명	개최일시	주요 안건	회의방법 (서면/대면)	참석자	참석률	주요결과	수당 지급액
인사위원회	2025.1.24	근속승진 계획 등	서면	9	100	승진계획 승인 등	
	2025.2.6	징계	대면	9	100	징계의결	750천원
	2025.2.13	임기제 채용 계획 등	서면	9	100	채용계획 승인 등	
	2025.2.27	수시전보 등	서면	9	100	수시전보 심의 등	
	2025.3.13	임기제 기간 연장 등	서면	9	100	근무기간 연장 승인 등	
	2025.3.21	징계 등	대면	7	78	징계의결 등	450천원
	2025.3.27	임기제 기간 연장 등	서면	9	100	근무기간 연장승인 등	
	2025.4.10	임기제 채용계획 등	서면	9	100	채용계획 승인	
	2025.4.23	명예퇴직수당 지급 등	서면	9	100	명예퇴직수당 지급	
	2025.4.30	적극행정 소송지원 등	대면	9	100	적극행정 소송지원 승인 등	750천원
	2025.5.8	시선제 채용 계획 등	서면	9	100	채용계획 승인	
	2025.5.22	전문임기제 채용계획 등	서면	9	100	채용계획 승인	

회의명	개최일시	주요 안건	회의방법 (서면/대면)	참석자	참석률	주요결과	수당 지급액
	2025.5.28	시선제 채용 계획	서면	9	100	채용계획 승인	
	2025.6.5	적극행정 실행계획 등	서면	9	100	적극행정 실행계획 승인	
	2025.6.12	승진심사 등	대면	9	100	승진심사	750천원
	2025.6.19	승진심사	대면	9	100	승진심사	750천원
	2025.6.26	승진심사	대면	8	89	승진심사	600천원
	2025.7.9	적극행정 우수사례 선정 등	서면	8	89	적극행정 우수사례 선정	280천원
	2025.7.18	징계 등	대면	9	100	징계의결 등	750천원
	2025.7.21	수시전보	서면	9	100	수시전보 승인	
	2025.8.7	임기제 기간 연장 등	서면	9	100	연장승인 등	
	2025.8.22	우선승진 등	대면	9	100	우선승진 심사	750천원
	2025.9.12	임기제 채용계획 등	서면	9	100	채용계획 승인	
	2025.9.25	시선제 채용계획 등	서면	9	100	채용계획 승인	
	2025.10.10	시선제 채용계획 등	대면	8	89	채용계획 승인	600천원
	2025.10.24	시선제 채용계획 등	서면	9	100	채용계획 승인	
	2025.11.6	시선제 채용계획 등	서면	9	100	채용계획 승인	
	2025.11.20	시선제 채용계획 등	서면	9	100	채용계획 승인	
	2025.11.27	시선제 채용계획 등	서면	9	100	채용계획 승인	
	2025.12.11	시선제 채용계획 등	서면	9	100	채용계획 승인	
	2025.12.18	승진심사	대면	9	100	승진심사	750천원
	2025.12.24	시선제 채용계획 등	서면	9	100	채용계획 승인	
	2025.12.31	전문임기제 기간 연장	서면	9	100	연장 승인	
	2026.1.13	수시전보	서면	9	100	수시전보 승인	
	2026.1.30	승진심사 등	대면	9	100	승진심사	750천원
	2026.2.10	시선제 기간 연장 등	서면	9	100	연장 승인	
	2026.2.26	시선제 기간 연장 등	서면	9	100	연장 승인	
	2026.3.27	근속승진 등	대면	6	67	승진심사	300천원
	2026.4.9	임기제 기간 연장 등	서면	9	100	연장 승인	
	2026.4.22	시선제 기간 연장 등	서면	9	100	연장 승인	
	2026.5.21	시선제 기간 연장 등	서면	9	100	연장 승인	
	2026.5.29	시선제 기간 연장 등	서면	9	100	연장 승인	
	2026.6.11	명예퇴직수당 지급 등	서면	9	100	명예퇴직수당 지급	

회의명	개최 일시	주요 안건	회의방법 (서면/대면)	참석자	참석률	주요결과	수당 지급액
2025년도 제1차 마포구 남북교류 협력위원회	2025. 2. 27. ~3. 6.	- 2024회계연도 남북교류협력기금 결산 - 2025년 남북교류협력사업 사업계획 심의	서면	8명	80%	적정 7명 조건부 1명	280천원
2025년도 제2차 마포구 남북교류 협력위원회	2025. 7. 7.	- 2024회계연도 남북교류협력기금 성과분석 - 제2회 한반도 대축제 개최 결과보고	대면	7명	70%	적정 6명	400천원
2025년도 제3차 마포구 남북교류 협력위원회	2025. 10. 16.	- 2026년 마포구 남북교류협력기금 운용계획(안)	대면	7명	70%	적정 6명 조건부 1명	400천원
2026년도 제1차 마포구 남북교류 협력위원회	2026. 3. 5. ~ 3. 6.	- 2025회계연도 마포구 남북교류협력기금 결산	서면	9명	90%	적정 9명	420천원
2026년도 제2차 마포구 남북교류 협력위원회	2026. 3. 23.	- 위원 재위촉/신규위촉 및 부위원장 선출 - 2026년 마포구 남북교류 협력사업계획 심의	대면	10명	100%	적정 9명	600천원

회의명	개최일시	주요 안건	회의방법 (서면/대면)	참석자	참석률	주요결과	수당 지급액
공무국외 출장 심사	2025.3.7.	KHCP 정책리더십 아카데미 국외연수	서면	6	100%	선발	70천원 (외부위원에 한함)
	2025.6.4.	장애인스포츠 강좌이용권 우수담당관 공무국외출장	서면	6	100%	선발	70천원 (외부위원에 한함)
	2025.6.11.	해외선진체험연수	대면	7	100%	선발	100천원 (외부위원에 한함)
	2025.10.22.	국제 유소년축구 친선교류전 공무국외출장 및 모범 환경공무원 해외산업시찰	서면	7	100%	선발	70천원 (외부위원에 한함)

소 관 팀 장	총무팀장 이재훈 (☎ 3153-8201) 인사팀장 전견숙 (☎ 3153-8211) 교육후생팀장 임현주 (☎ 3153-8221)

2026년도 행정사무감사

공통-02 (총무과)

요구자료

예산 집행·불용·이월 현황
작성기준: 2025 회계연도 결산 및 2026.6.30. 기준 집행현황

2-1. 2025년~2026년 사업예산 및 집행현황 (붙임1)

2-2. 집행 부진 사업 현황 및 집행내역 (붙임2)

소 관 팀 장	총무팀장 이재훈 (☎ 3153-8201) 인사팀장 전견숙 (☎ 3153-8211) 교육후생팀장 임현주 (☎ 3153-8221) 청사관리팀장 신민철 (☎ 3153-8231)

[붙임1] 2-1. 2025년~2026년 사업예산 및 집행현황

○ 2025년 (단위:천원)

세부사업	최종예산액	집행액	집행률(%)	불용액	이월액
주요 행사 개최	78,420	75,617	96	2,802	
효율적인 대외협력 추진	12,300	12,296	100	3,400	
주요 시책사업 및 구정운영 지원	199,128	193,748	97	5,379	
우호교류도시 협력증진	32,120	18,335	57	13,785	
구정의 대외교류 기반 구축	13,790	13,085	95	705	
청사 유지관리	3,506,759	3,090,619	88	416,140	
청사의 효율적 관리를 위한 위탁 운영	2,472,151	2,324,874	94	147,276	
공용차량 관리 및 운영	132,692	125,203	94	7,488	
인사 및 조직관리	63,263	58,354	92	4,908	
성과 중심의 인사운영	38,197	36,306	95	1,890	
퇴임직원 격려	195,059	149,055	76	46,003	
공직적응 및 조직문화 활성화 교육훈련	158,860	149,744	94	9,116	
직무능력 향상을 위한 위탁교육 지원	214,475	146,620	68	67,855	
자기주도적 상시학습문화 조성	78,600	52,049	66	26,551	
국제경쟁력 강화를 위한 공무국외출장	89,300	47,739	53	41,561	
조직내 자율학습 및 커뮤니케이션 분위기 조성	23,600	21,158	90	2,442	
노동단체와의 합리적 관계구축	18,290	14,527	79	3,762	
직원 후생복지 운영	6,789,887	6,263,309	92	526,578	
마포구청 직장어린이집 지원	521,345	482,263	93	29,094	9,988(사고이월)
예비군 육성 지원	195,610	195,610	100	0	
인력운영비	124,258,445	114,794,624	92	9,463,820	
동행센터 인건비 지원(시비보조)	1,710,000	1,710,000	100	0	
돌봄SOS센터 돌봄매니저 인건비 지원	562,500	562,500	100	0	
기본경비	1,314,045	1,210,058	92	103	

○ **2026년** (단위:천원)

세부사업	최종예산액	집행액(26.6.30.기준)	집행률(%)	연내불용예상액	비고
주요 행사 개최	68,220	27,352	40	1,000	
효율적인 대외협력 추진	12,300	5,843	48	0	
주요 시책사업 및 구정운영 지원	147,048	96,395	66	1,500	
우호교류도시 협력증진	25,100	12,636	50	0	
구정의 대외교류 기반 구축	13,890	11,976	86	0	
청사 유지관리	2,323,620	916,141	39	0	
청사의 효율적 관리를 위한 위탁 운영	2,525,538	2,525,538	100	0	
공용차량 관리 및 운영	76,384	42,251	55	0	
인사 및 조직관리	51,958	38,779	75	0	
성과 중심의 인사운영	36,370	9,094	25	0	
퇴임직원 지원	279,042	111,403	40	40,000	
공직적응 및 조직문화 활성화 교육훈련	112,000	70,324	63	0	
직무능력 향상을 위한 위탁교육 지원	240,816	60,742	25	0	
자기주도적 상시학습문화 조성	55,600	437	1	0	
국제경쟁력 강화를 위한 공무국외출장	63,400	0	0	0	
조직내 자율학습 및 커뮤니케이션 분위기 조성	22,500	4,436	20	0	
노동단체와의 합리적 관계구축	15,290	7,419	48	0	
직원 후생복지 운영	6,294,096	3,745,293	60	0	
마포구청 직장어린이집 지원	571,333	271,465	48	0	
마포구민 휴양소 운영	572,660	0	0	0	572,660 (추경 감추경 요구액)
예비군 육성 지원	197,057	197,057	100	0	
인력운영비	128,532,429	63,585,551	50	6,000,000	
동행센터 인건비 지원(시비보조)	1,710,000	845,625	50	0	
돌봄SOS센터 돌봄매니저 인건비 지원	562,500	281,250	50	0	
기본경비	1,315,269	728,346	55	0	

[붙임2] 2-2. 집행 부진 사업 현황 및 집행내역

○ **불용액 또는 이월액 1천만원 이상 사업 중 집행률 70% 미만(2026년은 50% 미만)인 사업.** **(단위:천원)**

연도	세부사업	구분(불용/이월)	불용(예정)액	사 유	향후 집행계획(재발방지계획)
2025	우호교류도시 협력증진	불용	13,785	2025년 대선으로 인해 상반기 사업 미실시	계획적 편성·집행하여 불용예산 최소화
	직무능력 향상을 위한 위탁교육 지원	불용	67,855	중견간부 장기위탁교육자 없었으며, 대통령 선거 및 현안업무 추진 등으로 집행 잔액 발생	계획적 편성·집행하여 불용예산 최소화
	자기주도적 상시학습문화 조성	불용	26,551	선거 및 현안업무 추진으로 예산집행 저조	계획적 편성·집행하여 불용예산 최소화
	국제경쟁력 강화를 위한 공무국외출장	불용	41,561	해외 특정업무 수행이 적었으며, 시책연수 잔액 발생	계획적 편성·집행하여 불용예산 최소화
2026	퇴임직원 지원	불용	40,000	퇴직준비교육 대상자 개인교육훈련비 미집행으로 인한 잔액 발생	2027년 예산 편성 시 퇴직준비교육 파견 인원의 80% 기준 편성 (명예퇴직 등 예측할 수 없는 상황 대비)

연도	사업명	편성목	최종예산(천원)	집행액(천원)	집행률(%)
2025	우호교류도시 협력증진	201 일반운영비	7,000	3,990	57
		301 일반보전금	15,120	4,463	30
	직무능력 향상을 위한 위탁교육 지원	202 여비	55,975	32,673	58
	자기주도적 상시학습문화 조성	201 일반운영비	77,600	51,104	66
	국제경쟁력 강화를 위한 공무국외출장	202 여비	88,990	47,429	53
2026	퇴임직원 지원	201 일반운영비	151,840	62,897	41
		303 포상금	77,000	32,000	41

※ 2026년은 2026. 6. 30.까지 집행액

2026년도 행정사무감사

공통-04 (총무과)

요구자료

행사·축제 개최 및 성과 현황

작성기준: 2023.1.1.~2026.6.30.

4-1. 행사·축제 개최 현황 및 성과

행사명	일시	장소	참가규모	추진내용	주요 성과	언론보도·홍보실적
한반도 대축제	2024.6.15.	홍대레드로드 R5~R6	약1,000명	개막행사, 통일염원 문화공연, 평화통일 체험부스 운영 등	남북의 문화 이해 및 한반도 평화통일의 미래를 구민과 함께 염원하는 자리 마련	21건
한반도 대축제	2025.6.7.	홍대레드로드 R5~R6	약1,000명	개막행사, 통일염원 문화공연, 평화통일 체험부스 운영 등	남북의 문화 이해 및 한반도 평화통일의 미래를 구민과 함께 염원하는 자리 마련	31건
2023 신년 인사회	2023.1.11. 15:00	마포구청 어울림마당	약2,200명	구민 새해소망 영상, 새해덕담, 신년사 등	지역 공동체 화합과 소통 증진	8건
2024 신년 인사회	2024.1.3. 15:00	케이터틀 컨벤션홀	약2,400명	구민 새해소망 영상, 새해덕담, 신년사 등	지역 공동체 화합과 소통 증진	1건
2025 신년 인사회	2025.1.8. 15:00	마포아트센터 아트홀맥	약2,500명	구민 새해소망 영상, 새해덕담, 신년사 등	지역 공동체 화합과 소통 증진	6건
2026 신년 인사회	2026. 1. 7. 15:00	마포아트센터 아트홀맥	약2,700명	구민 새해소망 영상, 새해덕담, 신년사 등	지역 공동체 화합과 소통 증진	9건
제30회 구민의날 기념식	2023.10.22. 17:00	월드컵공원 평화광장	약2,000명	구민상 시상, 구민의날 기념사 및 축사	지역 공동체 화합과 소통 증진	1건
제31회 구민의날 기념식	2024.10.20. 17:00	월드컵공원 평화광장	약2,200명	구민상 시상, 구민의날 기념사 및 축사	지역 공동체 화합과 소통 증진	1건
제32회 구민의날 기념식	2025.10.19. 17:00	월드컵공원 평화광장	약2,400명	구민상 시상, 구민의날 기념사 및 축사	지역 공동체 화합과 소통 증진	3건

4-2. 행사·축제 예산 집행 현황

(단위:천원)

연도	행사명	총사업비(재원구분)	예산현액	집행액	집행잔액	주요 집행내역
2024	한반도 대축제	141,000(기금)	141,000	73,718	67,282	민간 위탁 및 안전요원 용역 계약 체결
2025	한반도 대축제	70,000(기금)	70,000	64,768	5,232	
2023	2023 신년인사회, 제30회 구민의날 기념식	45,600(구비)	45,600	23,646	21,954	초청장 제작발송 사회자 진행비 수어통역비 등
2024	2024 신년인사회, 제31회 구민의날 기념식	45,600(구비)	45,600	30,527	15,073	초청장 제작발송 사회자 진행비 수어통역비 등
2025	2025 신년인사회, 제32회 구민의날 기념식	64,100(구비)	64,100	62,328	1,772	초청장 제작발송 사회자 진행비 수어통역비 등
2026	2026 신년인사회	55,900(구비)	55,900	48,500	7,400	초청장 제작발송 사회자 진행비 수어통역비 등

4-3. 행사·축제 용역·대행 계약 현황

(단위:천원)

연도	행사명	계약명	업체명	계약방법	계약금액	계약기간	계약내용
2024	한반도 대축제	한반도 대축제 안전관리 용역	주식회사 클레어 아이엠씨	수의계약	8,206	2024. 6. 15.	안전요원 배치, 인파관리, 축제 방문객 보호 등
2025	한반도 대축제	한반도 대축제 안전관리 용역	주식회사 지피에스시큐리티	수의계약	9,768	2025. 6. 7.	안전요원 배치, 인파관리, 축제 방문객 보호 등
2023	2023 신년인사회	2023년 마포구 신년인사회 행사 대행 용역	피오다커뮤니케이션즈	수의계약	15,000	2023. 1. 9.~ 2023. 1. 13.	신년인사회 행사 기획 및 연출 등
2024	2024 신년인사회	2024년 마포구 신년인사회 행사 대행 용역	아르고스	수의계약	17,000	2023. 12. 27.~ 2024. 1. 3.	신년인사회 행사 기획 및 연출 등
2025	2025 신년인사회	2025년 마포구 신년인사회 행사 대행 용역	주식회사 라드	수의계약	16,885	2025. 1. 7.~ 2025. 1. 8.	신년인사회 행사 기획 및 연출 등
2026	2026 신년인사회	2026년 마포구 신년인사회 행사 대행 용역	주식회사 라드	수의계약	20,000	2026. 1. 6.~ 2026. 1. 7.	신년인사회 행사 기획 및 연출 등

4-4. 행사·축제 만족도조사 실시 및 결과: 해당사항 없음

4-5. 행사·축제 관련 민원·사건·사고 발생 및 조치 현황: 해당사항 없음

소 관 팀 장	총무팀장 이재훈 (☎ 3153-8201)

2026년도 행정사무감사

공통-05 (총무과)

요구자료

민간위탁 사무 운영·계약 및 점검 현황

○ 공통-19번에 작성

소 관 팀 장	총무팀장 이재훈 (☎ 3153-8201)

2026년도 행정사무감사

공통-11 (총무과)

요구자료

소송·행정심판 및 법적 분쟁 현황
작성기준: 2025.1.1.~2026.6.30.

11-1. 소송·행정심판 현황

사건명	사건번호	사건유형	관할기관	원고/피고 또는 청구인/피청구인	제기일	진행단계	종결일	결과	패소·인용 사유	소송비용	배상·환급액	후속조치 내용	완료예정일	미이행 사유
공유재산 사용허가 갱신거부 처분취소	2024구합 ****/2025누****	행정소송	서울행정법원 서울고등법원	원고: 황** 피고:마포구	2024. 10. 21.	1심종결/항소심계속중	1심 (25. 8. 22.)	1심 원고청구기각 (마포구승소)	-	19,700,000	-	항소심 준비서면 제출, 변론대응	미정	항소심계속
건물인도	2024가단 ****/2025나****	민사소송	서울서부지법/서울고등법원	채권자:마포구 채무자:황**	2024. 7. 18.	1심 종결/2심 계속중	1심 (25. 12. 10.)	1심 원고승	-	11,300,000	-	변론대응	미정	2심 계속
기타 (노동)	2025구단 54***	기타 (노동)	서울행정법원	원고: 마포구청 피고:** *보육재단	2025. 4.7.	변론종결, 선고예정 (9.16.)	-	-	-	-	-	-	-	-

11-2. 법률자문·분쟁 대응 현황: 해당없음

소관팀장	총무팀장 이재훈 (☎ 3153-8201) 교육후생팀장 임현주 (☎ 3153-8221)

2026년도 행정사무감사

공통-14 (총무과)

요구자료

사업별 성과지표 현황

작성기준: 최근 3년(2024.1.1.~2026.6.30.)

14-1. 최근 3년간 성과지표 및 목표

사업명	연도	성과지표	지표유형	가중치	실적 및 목표치	측정산식 또는 측정방법	자료수집 방법/출처
원활한 행정지원 및 창의혁신의 조직문화 조성	2024	인사사전예고제	핵심	0.6	2	회	관련공문
	2024	직원1인당 평균 교육이수 시간	핵심	0.3	(목표)74.95 (실적)65	이수시간	관련공문
	2024	우후교류도시 협력 증진	일반	0.1	(목표) 4 (실적) 4	운영횟수	관련공문
	2025	인사사전예고제	핵심	0.6	2	회	관련공문
	2025	직원1인당 평균 교육이수 시간	핵심	0.3	(목표)78.5 (실적)65	이수시간	관련공문
	2025	우후교류도시 협력 증진	일반	0.1	(목표) 4 (실적) 4	운영횟수	관련공문
	2026	인사사전예고제	핵심	0.6	2	회	관련공문
	2026	직원1인당 평균 교육이수 시간	핵심	0.3	(목표)67.43 (실적)65	이수시간	관련공문
	2026	우후교류도시 협력 증진	일반	0.1	(목표) 4 (실적) 1	운영횟수	관련공문
인적 역량강화를 위한 직원복지 증진 지원	2024	하계휴양소 이용료 지원	핵심	0.6	(목표)240,000 (실적)240,000	지원금액(천원)	관련공문
	2024	콘도 이용료 지원	일반	0.4	(목표)172,060 (실적)143,200	지원금액(천원)	관련공문
	2025	하계휴양소 이용료 지원	핵심	0.6	(목표)240,000 (실적)240,000	지원금액(천원)	관련공문
	2025	콘도 이용료 지원	일반	0.4	(목표)172,060 (실적)168,319	지원금액(천원)	관련공문
	2026	하계휴양소 이용료 지원	핵심	0.6	(목표)324,000 (실적) 40,359	지원금액(천원)	관련공문
	2026	콘도 이용료 지원	일반	0.4	(목표)185,440 (실적) 87,141	지원금액(천원)	관련공문

사업명	연도	성과지표	지표유형	가중치	실적 및 목표치	측정산식 또는 측정방법	자료수집 방법/출처
민관군 통합방위태세 유지를 위한 예비군 육성 지원	2024	예비군부대 보조금 교부율	핵심	0.8	(목표)100% (실적)100%	교부율	관련공문
	2024	통합방위협의회 개최실적	일반	0.2	(목표)4회 (실적)4회	개최횟수	관련공문
	2025	예비군부대 보조금 교부율	핵심	0.8	(목표)100% (실적)100%	교부율	관련공문
	2025	통합방위협의회 개최실적	일반	0.2	(목표)4회 (실적)4회	개최횟수	관련공문
	2026	예비군부대 보조금 교부율	핵심	0.8	(목표)100% (실적)100%	교부율	관련공문
	2026	통합방위협의회 개최실적	일반	0.2	(목표)4회 (실적)2회	개최횟수	관련공문

14-2. 성과지표별 목표치 설정 근거 및 변경 사유

사업명	연도	성과지표	설정근거	변경사유
원활한 행정지원 및 창의혁신의 조직문화 조성	2024~2026	인사사전예고제	상하반기 정기인사에따른 사전예고제로 연 2회 설정	해당없음
	2024~2026	직원1인당 평균 교육이수시간	목표시간(직급별등 지방공무원 교육훈련 운영지침에 따른 교육훈련시간의 합/인원(전출입, 휴직 등 반영된 인원)	해당없음
	2024~2026	우후교류도시 협력증진	분기별 1회 이상 교류추진	해당없음
인적 역량강화를 위한 직원복지증진 지원	2024~2026	하계휴양소 이용료 지원	전년도 실적 및 당해연도 예산 편성내역 반영	해당없음
	2024~2026	콘도 이용료 지원	전년도 실적 및 당해연도 예산 편성내역 반영	해당없음
민관군 통합방위태세 유지를 위한 예비군 육성 지원	2024~2026	예비군부대 보조금 교부율	전년도 실적 및 당해연도 예산 편성내역 반영	해당없음
	2024~2026	통합방위협의회 개최실적	전년도 실적 반영	해당없음

소 관 팀 장	총무팀장 이재훈 (☎ 3153-8201) 인사팀장 전견숙 (☎ 3153-8211) 교육후생팀장 임현주 (☎ 3153-8221)

2026년도 행정사무감사

공통-15 (총무과)

요구자료

민선9기 정책·사업 변경 현황 (채종민 의원)

작성기준: 현재 기준(7월 말)

15-1. 기존 정책·사업 중 2026년 7월 1일 이후 명칭·내용·예산의 변경, 재검토, 잠정중단, 취소 및 폐지의 건 일체

담당 부서	기존 사업명	사업 목적	당초 추진기간	2026.6.30일 기준 추진현황	변경 유형	변경 결정일	변경 전 내용	변경 사유	결정 권자	대체사업 여부	대체 사업명	현재 상태
행정지원과	마포구민휴양소 운영	마포구민 여가생활 증진	2026.3.~	민간시설 임대 사업계획 중단	사업 재검토	2026.6.	민간 휴양시설 임차 운영	재정여건변화 및 사업효과성 재검토 필요		-	-	사업미추진에 따른 추가경정예산 감편성 요구

소 관 팀 장	교육후생팀장 임현주 (☎ 3153-8221)

2026년도 행정사무감사

공통-18 (총무과)

요구자료

포상금 지급 현황 (채종민 의원)

작성기준: 2024.1.1.~2026.6.30.

19-1. 포상금 지급 세부내역 일체

[마포 독서왕]

사업명	지급대상의 직책 및 이름	지급명목	지급선정 및 결정 방식	지급사유	지급일자	지급액 (천원)
2024년 마포 독서왕	행정7급 안OO	마포독서왕 표창 포상금	직원 대상 독후감 공모 후 외부 전문가 심사를 통한 우수작 선정 (문화상품권 지급)	최우수 수상	2024. 12. 24.	200
	시설8급 한OO			우수 수상		150
	약무6급 전OO			우수 수상		150
	간호7급 오OO			장려 수상		100
	시설7급 이OO			장려 수상		100
	세무9급 이OO			장려 수상		100
2025년 마포 독서왕	행정8급 장OO			최우수 수상	2025. 12. 22.	200
	사회7급 허OO			우수 수상		150
	행정9급 전OO			우수 수상		150
	행정6급 허O			장려 수상		100
	시설8급 김OO			장려 수상		100
	사회8급 송OO			장려 수상		100

[구청장 표창]

포상금명	지급대상의 직책	이름	지급명목	지급선정 및 결정 방식	지급사유	지급일자	지급액
구청장표창	행정7급	윤○○	부상	공적심사위원회 개최	직무유공	2024. 4. 2.	200,000원
구청장표창	행정8급	이○○	부상	공적심사위원회 개최	사업유공	2024. 4. 2.	200,000원
구청장표창	행정8급	김○○	부상	공적심사위원회 개최	사업유공	2024. 4. 2.	200,000원
구청장표창	보건8급	조○○	부상	공적심사위원회 개최	사업유공	2024. 4. 2.	200,000원
구청장표창	보건8급	강○○	부상	공적심사위원회 개최	사업유공	2024. 4. 2.	200,000원
구청장표창	행정7급	진○○	부상	공적심사위원회 개최	사업유공	2024. 4. 2.	200,000원
구청장표창	세무7급	백○○	부상	공적심사위원회 개최	사업유공	2024. 4. 2.	200,000원
구청장표창	행정7급	강○○	부상	공적심사위원회 개최	사업유공	2024. 4. 2.	200,000원
구청장표창	사회복지8급	김○○	부상	공적심사위원회 개최	사업유공	2024. 4. 20.	200,000원
구청장표창	사회복지8급	조○○	부상	공적심사위원회 개최	사업유공	2024. 4. 20.	200,000원
구청장표창	전산6급	문○○	부상	공적심사위원회 개최	효행공무원	2024. 5. 8.	500,000원
구청장표창	행정8급	김○○	부상	공적심사위원회 개최	효행공무원	2024. 5. 8.	500,000원
구청장표창	세무8급	최○○	부상	공적심사위원회 개최	직무유공	2024. 5. 7.	200,000원
구청장표창	녹지7급	안○○	부상	공적심사위원회 개최	직무유공	2024. 5. 7.	200,000원
구청장표창	토목7급	주○○	부상	공적심사위원회 개최	직무유공	2024. 5. 7.	200,000원
구청장표창	토목7급	이○○	부상	공적심사위원회 개최	사업유공	2024. 5. 7.	200,000원
구청장표창	토목8급	유○○	부상	공적심사위원회 개최	사업유공	2024. 5. 7.	200,000원
구청장표창	행정8급	손○○	부상	공적심사위원회 개최	사업유공	2024. 5. 7.	200,000원
구청장표창	행정7급	조○○	부상	공적심사위원회 개최	사업유공	2024. 5. 7.	200,000원
구청장표창	행정7급	윤○○	부상	공적심사위원회 개최	직무유공	2024. 6. 4.	200,000원
구청장표창	행정7급	신○○	부상	공적심사위원회 개최	직무유공	2024. 6. 4.	200,000원
구청장표창	행정7급	신○○	부상	공적심사위원회 개최	직무유공	2024. 6. 4.	200,000원
구청장표창	행정7급	유○○	부상	공적심사위원회 개최	직무유공	2024. 6. 4.	200,000원
구청장표창	행정9급	전○○	부상	공적심사위원회 개최	직무유공	2024. 6. 4.	200,000원
구청장표창	방재안전8급	김○○	부상	공적심사위원회 개최	사업유공	2024. 6. 4.	200,000원
구청장표창	공업8급	장○○	부상	공적심사위원회 개최	사업유공	2024. 6. 4.	200,000원
구청장표창	사간선택제임기제1급	박○○	부상	공적심사위원회 개최	사업유공	2024. 6. 4.	200,000원
구청장표창	행정7급	김○○	부상	공적심사위원회 개최	직무유공	2024. 7. 2.	200,000원
구청장표창	행정7급	황○○	부상	공적심사위원회 개최	직무유공	2024. 7. 2.	200,000원
구청장표창	행정9급	이○○	부상	공적심사위원회 개최	직무유공	2024. 7. 2.	200,000원
구청장표창	행정7급	신○○	부상	공적심사위원회 개최	직무유공	2024. 8. 6.	200,000원
구청장표창	행정7급	정○○	부상	공적심사위원회 개최	직무유공	2024. 8. 6.	200,000원
구청장표창	행정7급	송○○	부상	공적심사위원회 개최	직무유공	2024. 8. 6.	200,000원
구청장표창	시설8급	최○○	부상	공적심사위원회 개최	직무유공	2024. 8. 6.	200,000원
구청장표창	행정8급	박○○	부상	공적심사위원회 개최	직무유공	2024. 8. 6.	200,000원
구청장표창	사무운영7급	지○○	부상	공적심사위원회 개최	직무유공	2024. 8. 6.	200,000원
구청장표창	행정7급	손○○	부상	공적심사위원회 개최	사업유공	2024. 8. 6.	200,000원
구청장표창	사간선택제임기제1급	김○○	부상	공적심사위원회 개최	사업유공	2024. 8. 6.	200,000원
구청장표창	행정7급	고○○	부상	공적심사위원회 개최	사업유공	2024. 8. 6.	200,000원
구청장표창	시설7급	안○○	부상	공적심사위원회 개최	사업유공	2024. 8. 6.	200,000원
구청장표창	공업6급	송○○	부상	공적심사위원회 개최	사업유공	2024. 8. 6.	200,000원
구청장표창	녹지7급	안○○	부상	공적심사위원회 개최	사업유공	2024. 8. 6.	200,000원

포상금명	지급대상의 직책	이름	지급명목	지급선정 및 결정 방식	지급사유	지급일자	지급액
구청장표창	보건7급	하○○	부상	공적심사위원회 개최	사업유공	2024. 8. 6.	200,000원
구청장표창	사회복지8급	한○○	부상	공적심사위원회 개최	직무유공	2024. 9. 3.	200,000원
구청장표창	행정7급	전○○	부상	공적심사위원회 개최	직무유공	2024. 9. 3.	200,000원
구청장표창	행정7급	정○○	부상	공적심사위원회 개최	직무유공	2024. 9. 3.	200,000원
구청장표창	사회복지7급	이○○	부상	공적심사위원회 개최	직무유공	2024. 9. 3.	200,000원
구청장표창	행정9급	김○○	부상	공적심사위원회 개최	사업유공	2024. 9. 3.	200,000원
구청장표창	사회복지7급	황○○	부상	공적심사위원회 개최	사업유공	2024. 9. 3.	200,000원
구청장표창	사회복지8급	김○○	부상	공적심사위원회 개최	사업유공	2024. 9. 3.	200,000원
구청장표창	사회복지8급	김○○	부상	공적심사위원회 개최	사업유공	2024. 9. 3.	200,000원
구청장표창	사회복지7급	김○○	부상	공적심사위원회 개최	사업유공	2024. 9. 3.	200,000원
구청장표창	행정7급	김○○	부상	공적심사위원회 개최	사업유공	2024. 9. 3.	200,000원
구청장표창	사회복지8급	이○○	부상	공적심사위원회 개최	직무유공	2024. 10. 2.	200,000원
구청장표창	시설8급	장○○	부상	공적심사위원회 개최	직무유공	2024. 10. 2.	200,000원
구청장표창	행정7급	조○○	부상	공적심사위원회 개최	직무유공	2024. 10. 2.	200,000원
구청장표창	사회복지8급	조○○	부상	공적심사위원회 개최	직무유공	2024. 10. 2.	200,000원
구청장표창	사회복지7급	이○○	부상	공적심사위원회 개최	사업유공	2024. 10. 2.	200,000원
구청장표창	사회복지7급	김○○	부상	공적심사위원회 개최	사업유공	2024. 10. 2.	200,000원
구청장표창	행정6급	김○○	부상	공적심사위원회 개최	사업유공	2024. 10. 2.	200,000원
구청장표창	행정8급	김○○	부상	공적심사위원회 개최	사업유공	2024. 10. 2.	200,000원
구청장표창	행정8급	지○○	부상	공적심사위원회 개최	직무유공	2024. 11. 5.	200,000원
구청장표창	행정8급	김○○	부상	공적심사위원회 개최	직무유공	2024. 11. 5.	200,000원
구청장표창	행정6급	배○○	부상	공적심사위원회 개최	직무유공	2024. 11. 5.	200,000원
구청장표창	행정8급	이○○	부상	공적심사위원회 개최	직무유공	2024. 11. 5.	200,000원
구청장표창	행정7급	김○○	부상	공적심사위원회 개최	직무유공	2024. 11. 5.	200,000원
구청장표창	행정8급	황○○	부상	공적심사위원회 개최	직무유공	2024. 11. 5.	200,000원
구청장표창	방송통신8급	정○○	부상	공적심사위원회 개최	직무유공	2024. 11. 5.	200,000원
구청장표창	행정7급	권○○	부상	공적심사위원회 개최	직무유공	2024. 11. 5.	200,000원
구청장표창	행정8급	이○○	부상	공적심사위원회 개최	직무유공	2024. 11. 5.	200,000원
구청장표창	행정8급	한○○	부상	공적심사위원회 개최	직무유공	2024. 11. 5.	200,000원
구청장표창	시설8급	반○○	부상	공적심사위원회 개최	직무유공	2024. 11. 5.	200,000원
구청장표창	행정7급	추○○	부상	공적심사위원회 개최	직무유공	2024. 11. 5.	200,000원
구청장표창	행정8급	어○○	부상	공적심사위원회 개최	직무유공	2024. 11. 5.	200,000원
구청장표창	사회복지7급	윤○○	부상	공적심사위원회 개최	직무유공	2024. 11. 5.	200,000원
구청장표창	행정7급	김○○	부상	공적심사위원회 개최	직무유공	2024. 12. 3.	200,000원
구청장표창	사회복지9급	최○○	부상	공적심사위원회 개최	직무유공	2024. 12. 3.	200,000원
구청장표창	사회복지9급	김○○	부상	공적심사위원회 개최	직무유공	2024. 12. 3.	200,000원
구청장표창	행정8급	권○○	부상	공적심사위원회 개최	직무유공	2024. 12. 3.	200,000원
구청장표창	행정8급	한○○	부상	공적심사위원회 개최	직무유공	2024. 12. 3.	200,000원
구청장표창	행정7급	이○○	부상	공적심사위원회 개최	직무유공	2024. 12. 3.	200,000원
구청장표창	세무9급	김○○	부상	공적심사위원회 개최	직무유공	2024. 12. 3.	200,000원
구청장표창	행정9급	박○○	부상	공적심사위원회 개최	직무유공	2024. 12. 3.	200,000원
구청장표창	행정9급	정○○	부상	공적심사위원회 개최	직무유공	2024. 12. 3.	200,000원
구청장표창	행정7급	유○○	부상	공적심사위원회 개최	직무유공	2024. 12. 3.	200,000원
구청장표창	행정9급	정○○	부상	공적심사위원회 개최	직무유공	2024. 12. 3.	200,000원

포상금명	지급대상의 직책	이름	지급명목	지급선정 및 결정 방식	지급사유	지급일자	지급액
구청장표창	행정8급	하○○	부상	공적심사위원회 개최	직무유공	2024. 12. 3.	200,000원
구청장표창	행정7급	최○○	부상	공적심사위원회 개최	직무유공	2024. 12. 3.	200,000원
구청장표창	행정7급	김○○	부상	공적심사위원회 개최	직무유공	2024. 12. 3.	200,000원
구청장표창	행정8급	이○○	부상	공적심사위원회 개최	직무유공	2024. 12. 3.	200,000원
구청장표창	행정6급	박○○	부상	공적심사위원회 개최	사업유공	2024. 12. 3.	200,000원
구청장표창	시설7급	박○○	부상	공적심사위원회 개최	사업유공	2024. 12. 3.	200,000원
구청장표창	행정8급	강○○	부상	공적심사위원회 개최	사업유공	2024. 12. 3.	200,000원
구청장표창	행정7급	김○○	부상	공적심사위원회 개최	사업유공	2024. 12. 3.	200,000원
구청장표창	행정7급	이○○	부상	공적심사위원회 개최	사업유공	2024. 12. 3.	200,000원
구청장표창	행정8급	이○○	부상	공적심사위원회 개최	사업유공	2024. 12. 3.	200,000원
구청장표창	간호6급	이○○	부상	공적심사위원회 개최	사업유공	2024. 12. 3.	200,000원
구청장표창	사회복지7급	김○○	부상	공적심사위원회 개최	사업유공	2024. 12. 3.	200,000원
구청장표창	행정6급	임○○	부상	공적심사위원회 개최	사업유공	2024. 12. 3.	200,000원
구청장표창	사회복지8급	박○○	부상	공적심사위원회 개최	사업유공	2024. 12. 3.	200,000원
구청장표창	사회복지8급	백○○	부상	공적심사위원회 개최	사업유공	2024. 12. 3.	200,000원
구청장표창	시설8급	석○○	부상	공적심사위원회 개최	사업유공	2024. 12. 3.	200,000원
구청장표창	행정7급	김○○	부상	공적심사위원회 개최	사업유공	2024. 12. 3.	200,000원
구청장표창	임기제행정6급	이○○	부상	공적심사위원회 개최	사업유공	2024. 12. 18.	200,000원
구청장표창	행정6급	백○○	부상	공적심사위원회 개최	사업유공	2024. 12. 18.	200,000원
구청장표창	행정6급	박○○	부상	공적심사위원회 개최	사업유공	2024. 12. 18.	200,000원
구청장표창	운전6급	안○○	부상	공적심사위원회 개최	사업유공	2024. 12. 18.	200,000원
구청장표창	시설관리8급	김○○	부상	공적심사위원회 개최	사업유공	2024. 12. 18.	200,000원
구청장표창	행정6급	조○○	부상	공적심사위원회 개최	직무유공	2024. 12. 31.	200,000원
구청장표창	행정7급	정○○	부상	공적심사위원회 개최	직무유공	2024. 12. 31.	200,000원
구청장표창	행정7급	박○○	부상	공적심사위원회 개최	직무유공	2024. 12. 31.	200,000원
구청장표창	행정8급	박○○	부상	공적심사위원회 개최	직무유공	2024. 12. 31.	200,000원
구청장표창	행정7급	염○○	부상	공적심사위원회 개최	직무유공	2024. 12. 31.	200,000원
구청장표창	행정7급	이○○	부상	공적심사위원회 개최	사업유공	2024. 12. 31.	200,000원
구청장표창	행정8급	이○○	부상	공적심사위원회 개최	사업유공	2024. 12. 31.	200,000원
구청장표창	사회복지8급	정○○	부상	공적심사위원회 개최	사업유공	2024. 12. 31.	200,000원
구청장표창	행정8급	이○○	부상	공적심사위원회 개최	사업유공	2024. 12. 31.	200,000원
구청장표창	간호8급	기○○	부상	공적심사위원회 개최	사업유공	2024. 12. 31.	200,000원
구청장표창	행정8급	장○○	부상	공적심사위원회 개최	사업유공	2024. 12. 31.	200,000원
구청장표창	행정6급	김○○	부상	공적심사위원회 개최	사업유공	2024. 12. 31.	200,000원
구청장표창	시설7급	김○○	부상	공적심사위원회 개최	사업유공	2024. 12. 31.	200,000원
구청장표창	의료기술8급	장○○	부상	공적심사위원회 개최	사업유공	2024. 12. 31.	200,000원
구청장표창	공업7급	장○○	부상	공적심사위원회 개최	사업유공	2024. 12. 31.	200,000원
구청장표창	시간선택제임기제6급	이○○	부상	공적심사위원회 개최	사업유공	2024. 12. 31.	200,000원
구청장표창	행정8급	이○○	부상	공적심사위원회 개최	사업유공	2024. 12. 31.	200,000원
구청장표창	시설7급	박○○	부상	공적심사위원회 개최	사업유공	2024. 12. 31.	200,000원
구청장표창	시간선택제임기제6급	유○○	부상	공적심사위원회 개최	사업유공	2024. 12. 31.	200,000원
구청장표창	행정8급	한○○	부상	공적심사위원회 개최	사업유공	2024. 12. 31.	200,000원
구청장표창	시설7급	정○○	부상	공적심사위원회 개최	사업유공	2024. 12. 31.	200,000원
구청장표창	보건6급	김○○	부상	공적심사위원회 개최	사업유공	2024. 12. 31.	200,000원

포상금명	지급대상의 직책	이름	지급명목	지급선정 및 결정 방식	지급사유	지급일자	지급액
구청장표창	행정8급	김○○	부상	공적심사위원회 개최	사업유공	2024. 12. 31.	200,000원
구청장표창	행정8급	장○○	부상	공적심사위원회 개최	사업유공	2024. 12. 31.	200,000원
구청장표창	운전6급	황○○	부상	공적심사위원회 개최	사업유공	2024. 12. 31.	200,000원
구청장표창	행정8급	배○○	부상	공적심사위원회 개최	사업유공	2024. 12. 31.	200,000원
구청장표창	세무6급	김○○	부상	공적심사위원회 개최	사업유공	2024. 12. 31.	200,000원
구청장표창	공업9급	박○○	부상	공적심사위원회 개최	사업유공	2024. 12. 31.	200,000원
구청장표창	사회복지7급	강○○	부상	공적심사위원회 개최	사업유공	2024. 12. 31.	200,000원
구청장표창	행정8급	최○○	부상	공적심사위원회 개최	사업유공	2024. 12. 31.	200,000원
구청장표창	사회복지7급	허○○	부상	공적심사위원회 개최	사업유공	2024. 12. 31.	200,000원
구청장표창	사회복지8급	박○○	부상	공적심사위원회 개최	사업유공	2024. 12. 31.	200,000원
구청장표창	간호8급	권○○	부상	공적심사위원회 개최	사업유공	2024. 12. 31.	200,000원
구청장표창	사회복지9급	조○○	부상	공적심사위원회 개최	사업유공	2024. 12. 31.	200,000원
구청장표창	사회복지7급	김○○	부상	공적심사위원회 개최	사업유공	2024. 12. 31.	200,000원
구청장표창	사회복지8급	선○○	부상	공적심사위원회 개최	사업유공	2024. 12. 31.	200,000원
구청장표창	사회복지8급	김○○	부상	공적심사위원회 개최	사업유공	2024. 12. 31.	200,000원
구청장표창	사회복지8급	김○○	부상	공적심사위원회 개최	사업유공	2024. 12. 31.	200,000원
구청장표창	사무운영7급	지○○	부상	공적심사위원회 개최	사업유공	2024. 12. 31.	200,000원
구청장표창	행정7급	권○○	부상	공적심사위원회 개최	사업유공	2024. 12. 31.	200,000원
구청장표창	행정8급	남○○	부상	공적심사위원회 개최	사업유공	2024. 12. 31.	200,000원
구청장표창	사회복지7급	이○○	부상	공적심사위원회 개최	사업유공	2025. 4. 1.	200,000원
구청장표창	사회복지8급	홍○○	부상	공적심사위원회 개최	사업유공	2025. 4. 1.	200,000원
구청장표창	사회복지8급	윤○○	부상	공적심사위원회 개최	사업유공	2025. 4. 1.	200,000원
구청장표창	시설7급	이○○	부상	공적심사위원회 개최	사업유공	2025. 4. 1.	200,000원
구청장표창	행정8급	이○○	부상	공적심사위원회 개최	사업유공	2025. 4. 1.	200,000원
구청장표창	행정8급	이○○	부상	공적심사위원회 개최	사업유공	2025. 4. 1.	200,000원
구청장표창	간호7급	박○○	부상	공적심사위원회 개최	사업유공	2025. 4. 1.	200,000원
구청장표창	행정7급	노○○	부상	공적심사위원회 개최	사업유공	2025. 4. 1.	200,000원
구청장표창	세무7급	이○○	부상	공적심사위원회 개최	사업유공	2025. 4. 1.	200,000원
구청장표창	사회복지7급	전○○	부상	공적심사위원회 개최	사업유공	2025. 4. 19.	200,000원
구청장표창	사회복지8급	최○○	부상	공적심사위원회 개최	사업유공	2025. 4. 19.	200,000원
구청장표창	행정5급	김○○	부상	공적심사위원회 개최	효행공무원	2025. 5. 8.	500,000원
구청장표창	행정6급	박○○	부상	공적심사위원회 개최	효행공무원	2025. 5. 8.	500,000원
구청장표창	행정8급	백○○	부상	공적심사위원회 개최	효행공무원	2025. 5. 8.	500,000원
구청장표창	시설8급	김○○	부상	공적심사위원회 개최	효행공무원	2025. 5. 8.	500,000원
구청장표창	행정7급	장○○	부상	공적심사위원회 개최	직무유공	2025. 5. 9.	200,000원
구청장표창	사회복지8급	김○○	부상	공적심사위원회 개최	직무유공	2025. 5. 9.	200,000원
구청장표창	행정8급	김○○	부상	공적심사위원회 개최	직무유공	2025. 5. 9.	200,000원
구청장표창	세무8급	이○○	부상	공적심사위원회 개최	직무유공	2025. 5. 9.	200,000원
구청장표창	행정6급	박○○	부상	공적심사위원회 개최	직무유공	2025. 5. 9.	200,000원
구청장표창	공업9급	두○○	부상	공적심사위원회 개최	직무유공	2025. 5. 9.	200,000원
구청장표창	보건9급	이○○	부상	공적심사위원회 개최	직무유공	2025. 5. 9.	200,000원
구청장표창	행정8급	조○○	부상	공적심사위원회 개최	직무유공	2025. 5. 9.	200,000원
구청장표창	행정7급	고○○	부상	공적심사위원회 개최	직무유공	2025. 5. 9.	200,000원
구청장표창	운전8급	나○○	부상	공적심사위원회 개최	직무유공	2025. 5. 9.	200,000원

포상금명	지급대상의 직책	이름	지급명목	지급선정 및 결정 방식	지급사유	지급일자	지급액
구청장표창	행정8급	진○○	부상	공적심사위원회 개최	직무유공	2025. 5. 9.	200,000원
구청장표창	행정8급	안○○	부상	공적심사위원회 개최	사업유공	2025. 5. 9.	200,000원
구청장표창	시설8급	김○○	부상	공적심사위원회 개최	사업유공	2025. 5. 9.	200,000원
구청장표창	운전7급	최○○	부상	공적심사위원회 개최	사업유공	2025. 5. 9.	200,000원
구청장표창	운전7급	김○○	부상	공적심사위원회 개최	사업유공	2025. 5. 9.	200,000원
구청장표창	운전7급	김○○	부상	공적심사위원회 개최	사업유공	2025. 5. 9.	200,000원
구청장표창	행정9급	전○○	부상	공적심사위원회 개최	직무유공	2025. 6. 4.	200,000원
구청장표창	행정8급	김○○	부상	공적심사위원회 개최	직무유공	2025. 6. 4.	200,000원
구청장표창	간호7급	이○○	부상	공적심사위원회 개최	직무유공	2025. 6. 4.	200,000원
구청장표창	행정7급	장○○	부상	공적심사위원회 개최	직무유공	2025. 6. 4.	200,000원
구청장표창	사회복지7급	이○○	부상	공적심사위원회 개최	직무유공	2025. 6. 4.	200,000원
구청장표창	행정7급	정○○	부상	공적심사위원회 개최	직무유공	2025. 6. 4.	200,000원
구청장표창	공업6급	이○○	부상	공적심사위원회 개최	사업유공	2025. 6. 4.	200,000원
구청장표창	사간선택제임기제나급	이○○	부상	공적심사위원회 개최	사업유공	2025. 6. 4.	200,000원
구청장표창	행정7급	이○○	부상	공적심사위원회 개최	직무유공	2025. 7. 1.	200,000원
구청장표창	행정8급	설○○	부상	공적심사위원회 개최	직무유공	2025. 7. 1.	200,000원
구청장표창	방송통신9급	김○○	부상	공적심사위원회 개최	직무유공	2025. 7. 1.	200,000원
구청장표창	사회복지7급	신○○	부상	공적심사위원회 개최	직무유공	2025. 7. 1.	200,000원
구청장표창	행정7급	최○○	부상	공적심사위원회 개최	직무유공	2025. 7. 1.	200,000원
구청장표창	공업7급	백○○	부상	공적심사위원회 개최	직무유공	2025. 7. 1.	200,000원
구청장표창	시설7급	송○○	부상	공적심사위원회 개최	직무유공	2025. 7. 1.	200,000원
구청장표창	행정8급	김○○	부상	공적심사위원회 개최	직무유공	2025. 7. 1.	200,000원
구청장표창	사회복지8급	이○○	부상	공적심사위원회 개최	직무유공	2025. 7. 1.	200,000원
구청장표창	행정7급	정○○	부상	공적심사위원회 개최	직무유공	2025. 7. 1.	200,000원
구청장표창	행정7급	정○○	부상	공적심사위원회 개최	직무유공	2025. 8. 5.	200,000원
구청장표창	행정7급	김○○	부상	공적심사위원회 개최	직무유공	2025. 8. 5.	200,000원
구청장표창	사무운영	문○○	부상	공적심사위원회 개최	직무유공	2025. 8. 5.	200,000원
구청장표창	사회복지6급	김○○	부상	공적심사위원회 개최	사업유공	2025. 8. 5.	200,000원
구청장표창	사회복지6급	강○○	부상	공적심사위원회 개최	사업유공	2025. 8. 5.	200,000원
구청장표창	행정6급	임○○	부상	공적심사위원회 개최	사업유공	2025. 8. 5.	200,000원
구청장표창	사회복지6급	유○○	부상	공적심사위원회 개최	사업유공	2025. 8. 5.	200,000원
구청장표창	행정7급	신○○	부상	공적심사위원회 개최	사업유공	2025. 8. 5.	200,000원
구청장표창	행정6급	박○○	부상	공적심사위원회 개최	사업유공	2025. 8. 5.	200,000원
구청장표창	행정8급	하○○	부상	공적심사위원회 개최	사업유공	2025. 8. 5.	200,000원
구청장표창	행정8급	최○○	부상	공적심사위원회 개최	사업유공	2025. 8. 5.	200,000원
구청장표창	보건6급	김○○	부상	공적심사위원회 개최	사업유공	2025. 8. 5.	200,000원
구청장표창	사간선택제임기제마급	이○○	부상	공적심사위원회 개최	사업유공	2025. 8. 5.	200,000원
구청장표창	행정8급	박○○	부상	공적심사위원회 개최	사업유공	2025. 8. 5.	200,000원
구청장표창	보건6급	김○○	부상	공적심사위원회 개최	사업유공	2025. 8. 5.	200,000원
구청장표창	공업7급	윤○○	부상	공적심사위원회 개최	사업유공	2025. 8. 5.	200,000원
구청장표창	사회복지8급	신○○	부상	공적심사위원회 개최	사업유공	2025. 9. 2.	200,000원
구청장표창	사회복지8급	박○○	부상	공적심사위원회 개최	사업유공	2025. 9. 2.	200,000원
구청장표창	사회복지8급	김○○	부상	공적심사위원회 개최	사업유공	2025. 9. 4.	200,000원
구청장표창	행정7급	정○○	부상	공적심사위원회 개최	직무유공	2025. 9. 9.	200,000원

포상금명	지급대상의 직책	이름	지급명목	지급선정 및 결정 방식	지급사유	지급일자	지급액
구청장표창	세무7급	원○○	부상	공적심사위원회 개최	직무유공	2025. 9. 9.	200,000원
구청장표창	행정7급	한○○	부상	공적심사위원회 개최	직무유공	2025. 9. 9.	200,000원
구청장표창	사회복지7급	김○○	부상	공적심사위원회 개최	직무유공	2025. 9. 9.	200,000원
구청장표창	사회복지8급	박○○	부상	공적심사위원회 개최	직무유공	2025. 9. 9.	200,000원
구청장표창	행정8급	차○○	부상	공적심사위원회 개최	직무유공	2025. 10. 1.	200,000원
구청장표창	행정9급	신○○	부상	공적심사위원회 개최	직무유공	2025. 10. 1.	200,000원
구청장표창	사회복지7급	김○○	부상	공적심사위원회 개최	직무유공	2025. 10. 1.	200,000원
구청장표창	사회복지9급	김○○	부상	공적심사위원회 개최	직무유공	2025. 10. 1.	200,000원
구청장표창	행정7급	박○○	부상	공적심사위원회 개최	직무유공	2025. 10. 1.	200,000원
구청장표창	전산9급	전○○	부상	공적심사위원회 개최	직무유공	2025. 10. 1.	200,000원
구청장표창	행정7급	김○○	부상	공적심사위원회 개최	직무유공	2025. 10. 1.	200,000원
구청장표창	행정7급	정○○	부상	공적심사위원회 개최	직무유공	2025. 10. 1.	200,000원
구청장표창	행정7급	이○○	부상	공적심사위원회 개최	직무유공	2025. 10. 1.	200,000원
구청장표창	운전8급	장○○	부상	공적심사위원회 개최	직무유공	2025. 10. 1.	200,000원
구청장표창	행정7급	김○○	부상	공적심사위원회 개최	사업유공	2025. 10. 1.	200,000원
구청장표창	행정7급	박○○	부상	공적심사위원회 개최	직무유공	2025. 11. 4.	200,000원
구청장표창	녹지7급	최○○	부상	공적심사위원회 개최	직무유공	2025. 11. 4.	200,000원
구청장표창	시설7급	지○○	부상	공적심사위원회 개최	직무유공	2025. 11. 4.	200,000원
구청장표창	행정7급	김○○	부상	공적심사위원회 개최	직무유공	2025. 11. 4.	200,000원
구청장표창	행정7급	박○○	부상	공적심사위원회 개최	사업유공	2025. 11. 4.	200,000원
구청장표창	행정9급	이○○	부상	공적심사위원회 개최	사업유공	2025. 11. 4.	200,000원
구청장표창	행정8급	강○○	부상	공적심사위원회 개최	사업유공	2025. 11. 4.	200,000원
구청장표창	공업7급	최○○	부상	공적심사위원회 개최	직무유공	2025. 12. 2.	200,000원
구청장표창	행정7급	김○○	부상	공적심사위원회 개최	직무유공	2025. 12. 2.	200,000원
구청장표창	사회복지7급	조○○	부상	공적심사위원회 개최	직무유공	2025. 12. 2.	200,000원
구청장표창	행정6급	박○○	부상	공적심사위원회 개최	직무유공	2025. 12. 2.	200,000원
구청장표창	세무8급	정○○	부상	공적심사위원회 개최	직무유공	2025. 12. 2.	200,000원
구청장표창	시설8급	조○○	부상	공적심사위원회 개최	직무유공	2025. 12. 2.	200,000원
구청장표창	공업7급	김○○	부상	공적심사위원회 개최	직무유공	2025. 12. 2.	200,000원
구청장표창	행정7급	박○○	부상	공적심사위원회 개최	직무유공	2025. 12. 2.	200,000원
구청장표창	사회복지8급	박○○	부상	공적심사위원회 개최	직무유공	2025. 12. 2.	200,000원
구청장표창	행정8급	강○○	부상	공적심사위원회 개최	직무유공	2025. 12. 2.	200,000원
구청장표창	행정6급	박○○	부상	공적심사위원회 개최	사업유공	2025. 12. 2.	200,000원
구청장표창	행정6급	김○○	부상	공적심사위원회 개최	사업유공	2025. 12. 2.	200,000원
구청장표창	행정8급	강○○	부상	공적심사위원회 개최	사업유공	2025. 12. 2.	200,000원
구청장표창	행정6급	민○○	부상	공적심사위원회 개최	사업유공	2025. 12. 2.	200,000원
구청장표창	행정7급	박○○	부상	공적심사위원회 개최	사업유공	2025. 12. 4.	200,000원
구청장표창	행정8급	전○○	부상	공적심사위원회 개최	사업유공	2025. 12. 4.	200,000원
구청장표창	행정8급	신○○	부상	공적심사위원회 개최	사업유공	2025. 12. 4.	200,000원
구청장표창	시설6급	이○○	부상	공적심사위원회 개최	사업유공	2025. 12. 31.	200,000원
구청장표창	사회복지8급	윤○○	부상	공적심사위원회 개최	사업유공	2025. 12. 31.	200,000원
구청장표창	행정6급	유○○	부상	공적심사위원회 개최	사업유공	2025. 12. 31.	200,000원
구청장표창	행정8급	한○○	부상	공적심사위원회 개최	사업유공	2025. 12. 31.	200,000원
구청장표창	행정8급	전○○	부상	공적심사위원회 개최	사업유공	2025. 12. 31.	200,000원

포상금명	지급대상의 직책	이름	지급명목	지급선정 및 결정 방식	지급사유	지급일자	지급액
구청장표창	행정7급	김○○	부상	공적심사위원회 개최	사업유공	2025. 12. 31.	200,000원
구청장표창	행정8급	남○○	부상	공적심사위원회 개최	사업유공	2025. 12. 31.	200,000원
구청장표창	행정7급	김○○	부상	공적심사위원회 개최	사업유공	2025. 12. 31.	200,000원
구청장표창	행정7급	이○○	부상	공적심사위원회 개최	사업유공	2025. 12. 31.	200,000원
구청장표창	사무운영7급	지○○	부상	공적심사위원회 개최	사업유공	2025. 12. 31.	200,000원
구청장표창	행정7급	이○○	부상	공적심사위원회 개최	사업유공	2025. 12. 31.	200,000원
구청장표창	공업7급	김○○	부상	공적심사위원회 개최	사업유공	2025. 12. 31.	200,000원
구청장표창	사회복지9급	박○○	부상	공적심사위원회 개최	사업유공	2025. 12. 31.	200,000원
구청장표창	사회복지8급	이○○	부상	공적심사위원회 개최	사업유공	2025. 12. 31.	200,000원
구청장표창	행정6급	권○○	부상	공적심사위원회 개최	사업유공	2025. 12. 31.	200,000원
구청장표창	사회복지6급	김○○	부상	공적심사위원회 개최	사업유공	2025. 12. 31.	200,000원
구청장표창	행정7급	신○○	부상	공적심사위원회 개최	사업유공	2025. 12. 31.	200,000원
구청장표창	간호8급	강○○	부상	공적심사위원회 개최	사업유공	2025. 12. 31.	200,000원
구청장표창	간호8급	김○○	부상	공적심사위원회 개최	사업유공	2025. 12. 31.	200,000원
구청장표창	행정6급	오○○	부상	공적심사위원회 개최	사업유공	2025. 12. 31.	200,000원
구청장표창	행정8급	강○○	부상	공적심사위원회 개최	사업유공	2025. 12. 31.	200,000원
구청장표창	행정6급	윤○○	부상	공적심사위원회 개최	사업유공	2025. 12. 31.	200,000원
구청장표창	행정7급	김○○	부상	공적심사위원회 개최	사업유공	2025. 12. 31.	200,000원
구청장표창	행정7급	곽○○	부상	공적심사위원회 개최	사업유공	2025. 12. 31.	200,000원
구청장표창	행정7급	김○○	부상	공적심사위원회 개최	사업유공	2025. 12. 31.	200,000원
구청장표창	운전7급	방○○	부상	공적심사위원회 개최	사업유공	2025. 12. 31.	200,000원
구청장표창	행정7급	박○○	부상	공적심사위원회 개최	사업유공	2025. 12. 31.	200,000원
구청장표창	녹지8급	김○○	부상	공적심사위원회 개최	사업유공	2025. 12. 31.	200,000원
구청장표창	행정7급	이○○	부상	공적심사위원회 개최	사업유공	2025. 12. 31.	200,000원
구청장표창	사회복지7급	이○○	부상	공적심사위원회 개최	사업유공	2025. 12. 31.	200,000원
구청장표창	행정6급	이○○	부상	공적심사위원회 개최	사업유공	2025. 12. 31.	200,000원
구청장표창	행정7급	송○○	부상	공적심사위원회 개최	사업유공	2025. 12. 31.	200,000원
구청장표창	사회복지6급	김○○	부상	공적심사위원회 개최	사업유공	2025. 12. 31.	200,000원
구청장표창	행정9급	김○○	부상	공적심사위원회 개최	사업유공	2025. 12. 31.	200,000원
구청장표창	간호7급	김○○	부상	공적심사위원회 개최	사업유공	2025. 12. 31.	200,000원
구청장표창	보건9급	이○○	부상	공적심사위원회 개최	사업유공	2025. 12. 31.	200,000원
구청장표창	행정9급	최○○	부상	공적심사위원회 개최	사업유공	2025. 12. 31.	200,000원
구청장표창	행정7급	김○○	부상	공적심사위원회 개최	사업유공	2025. 12. 31.	200,000원
구청장표창	보건6급	김○○	부상	공적심사위원회 개최	사업유공	2025. 12. 31.	200,000원
구청장표창	공업9급	임○○	부상	공적심사위원회 개최	사업유공	2025. 12. 31.	200,000원
구청장표창	행정8급	정○○	부상	공적심사위원회 개최	사업유공	2025. 12. 31.	200,000원
구청장표창	시설8급	석○○	부상	공적심사위원회 개최	사업유공	2025. 12. 31.	200,000원
구청장표창	행정8급	김○○	부상	공적심사위원회 개최	사업유공	2025. 12. 31.	200,000원
구청장표창	행정6급	신○○	부상	공적심사위원회 개최	사업유공	2025. 12. 31.	200,000원
구청장표창	행정6급	구○○	부상	공적심사위원회 개최	사업유공	2025. 12. 31.	200,000원
구청장표창	간호8급	김○○	부상	공적심사위원회 개최	사업유공	2025. 12. 31.	200,000원
구청장표창	간호8급	박○○	부상	공적심사위원회 개최	사업유공	2025. 12. 31.	200,000원
구청장표창	사회복지7급	최○○	부상	공적심사위원회 개최	사업유공	2025. 12. 31.	200,000원
구청장표창	사회복지7급	최○○	부상	공적심사위원회 개최	사업유공	2025. 12. 31.	200,000원

포상금명	지급대상의 직책	이름	지급명목	지급선정 및 결정 방식	지급사유	지급일자	지급액
구청장표창	사회복지7급	정○○	부상	공적심사위원회 개최	사업유공	2025. 12. 31.	200,000원
구청장표창	사회복지8급	임○○	부상	공적심사위원회 개최	사업유공	2025. 12. 31.	200,000원
구청장표창	사회복지7급	노○○	부상	공적심사위원회 개최	사업유공	2025. 12. 31.	200,000원
구청장표창	사회복지8급	소○○	부상	공적심사위원회 개최	사업유공	2025. 12. 31.	200,000원
구청장표창	사회복지8급	장○○	부상	공적심사위원회 개최	사업유공	2025. 12. 31.	200,000원
구청장표창	사회복지8급	이○○	부상	공적심사위원회 개최	사업유공	2025. 12. 31.	200,000원
구청장표창	사회복지8급	염○○	부상	공적심사위원회 개최	사업유공	2025. 12. 31.	200,000원
구청장표창	임기제행정6급	원○○	부상	공적심사위원회 개최	사업유공	2025. 12. 31.	200,000원
구청장표창	행정7급	서○○	부상	공적심사위원회 개최	사업유공	2025. 12. 31.	200,000원
구청장표창	임기제사서7급	백○○	부상	공적심사위원회 개최	사업유공	2025. 12. 31.	200,000원
구청장표창	사서7급	김○○	부상	공적심사위원회 개최	사업유공	2025. 12. 31.	200,000원
구청장표창	행정8급	김○○	부상	공적심사위원회 개최	사업유공	2025. 12. 31.	200,000원
구청장표창	행정7급	윤○○	부상	공적심사위원회 개최	사업유공	2025. 12. 31.	200,000원
구청장표창	운전6급	송○○	부상	공적심사위원회 개최	사업유공	2025. 12. 31.	200,000원
구청장표창	행정7급	박○○	부상	공적심사위원회 개최	사업유공	2025. 12. 31.	200,000원
구청장표창	행정8급	오○○	부상	공적심사위원회 개최	사업유공	2025. 12. 31.	200,000원
구청장표창	시설8급	김○○	부상	공적심사위원회 개최	사업유공	2025. 12. 31.	200,000원
구청장표창	공업9급	김○○	부상	공적심사위원회 개최	사업유공	2025. 12. 31.	200,000원
구청장표창	운전6급	김○○	부상	공적심사위원회 개최	사업유공	2025. 12. 31.	200,000원
구청장표창	행정8급	조○○	부상	공적심사위원회 개최	사업유공	2025. 12. 31.	200,000원
구청장표창	행정9급	한○○	부상	공적심사위원회 개최	직무유공	2026. 4. 1.	200,000원
구청장표창	세무8급	홍○○	부상	공적심사위원회 개최	직무유공	2026. 4. 1.	200,000원
구청장표창	세무7급	윤○○	부상	공적심사위원회 개최	직무유공	2026. 4. 1.	200,000원
구청장표창	공업8급	박○○	부상	공적심사위원회 개최	직무유공	2026. 4. 1.	200,000원
구청장표창	시설9급	김○○	부상	공적심사위원회 개최	직무유공	2026. 4. 1.	200,000원
구청장표창	행정9급	황○○	부상	공적심사위원회 개최	직무유공	2026. 4. 1.	200,000원
구청장표창	사회복지7급	송○○	부상	공적심사위원회 개최	직무유공	2026. 4. 1.	200,000원
구청장표창	사회복지7급	고○○	부상	공적심사위원회 개최	사업유공	2026. 4. 1.	200,000원
구청장표창	사회복지8급	김○○	부상	공적심사위원회 개최	사업유공	2026. 4. 1.	200,000원
구청장표창	사회복지7급	정○○	부상	공적심사위원회 개최	사업유공	2026. 4. 1.	200,000원
구청장표창	행정8급	신○○	부상	공적심사위원회 개최	사업유공	2026. 4. 1.	200,000원
구청장표창	행정8급	이○○	부상	공적심사위원회 개최	사업유공	2026. 4. 1.	200,000원
구청장표창	행정7급	김○○	부상	공적심사위원회 개최	사업유공	2026. 4. 1.	200,000원
구청장표창	행정8급	김○○	부상	공적심사위원회 개최	사업유공	2026. 4. 1.	200,000원
구청장표창	약무6급	조○○	부상	공적심사위원회 개최	사업유공	2026. 4. 1.	200,000원
구청장표창	세무7급	안○○	부상	공적심사위원회 개최	사업유공	2026. 4. 1.	200,000원
구청장표창	행정7급	홍○○	부상	공적심사위원회 개최	효행공무원	2026. 5. 8.	500,000원
구청장표창	시간선택제임기제1급	오○○	부상	공적심사위원회 개최	효행공무원	2026. 5. 8.	500,000원
구청장표창	행정8급	심○○	부상	공적심사위원회 개최	직무유공	2026. 6. 17.	200,000원
구청장표창	행정7급	임○○	부상	공적심사위원회 개최	직무유공	2026. 6. 17.	200,000원
구청장표창	사회복지8급	장○○	부상	공적심사위원회 개최	직무유공	2026. 6. 17.	200,000원
구청장표창	행정7급	임○○	부상	공적심사위원회 개최	직무유공	2026. 6. 17.	200,000원
구청장표창	행정9급	박○○	부상	공적심사위원회 개최	직무유공	2026. 6. 17.	200,000원
구청장표창	세무7급	임○○	부상	공적심사위원회 개최	직무유공	2026. 6. 17.	200,000원

포상금명	지급대상의 직책	이름	지급명목	지급선정 및 결정 방식	지급사유	지급일자	지급액
구청장표창	녹지7급	임○○	부상	공적심사위원회 개최	직무유공	2026. 6. 17.	200,000원
구청장표창	시설7급	고○○	부상	공적심사위원회 개최	직무유공	2026. 6. 17.	200,000원
구청장표창	간호7급	장○○	부상	공적심사위원회 개최	직무유공	2026. 6. 17.	200,000원
구청장표창	행정7급	박○○	부상	공적심사위원회 개최	직무유공	2026. 6. 17.	200,000원
구청장표창	사회복지9급	태○○	부상	공적심사위원회 개최	직무유공	2026. 6. 17.	200,000원
구청장표창	행정9급	곽○○	부상	공적심사위원회 개최	사업유공	2026. 6. 17.	200,000원
구청장표창	시설7급	김○○	부상	공적심사위원회 개최	사업유공	2026. 6. 17.	200,000원
구청장표창	운전7급	정○○	부상	공적심사위원회 개최	사업유공	2026. 6. 17.	200,000원
구청장표창	행정7급	민○○	부상	공적심사위원회 개최	사업유공	2026. 6. 17.	200,000원
구청장표창	사무운영7급	지○○	부상	공적심사위원회 개최	사업유공	2026. 6. 17.	200,000원
구청장표창	공업7급	최○○	부상	공적심사위원회 개최	사업유공	2026. 6. 17.	200,000원
구청장표창	사진산책체험7계1급	김○○	부상	공적심사위원회 개최	사업유공	2026. 6. 17.	200,000원
구청장표창	행정4급	김○○	부상	공적심사위원회 개최	직무유공	2026. 6. 30.	200,000원
구청장표창	행정4급	이○○	부상	공적심사위원회 개최	직무유공	2026. 6. 30.	200,000원
구청장표창	행정4급	한○○	부상	공적심사위원회 개최	직무유공	2026. 6. 30.	200,000원
구청장표창	행정5급	안○○	부상	공적심사위원회 개최	사업유공	2026. 6. 30.	200,000원
구청장표창	행정5급	장○○	부상	공적심사위원회 개최	사업유공	2026. 6. 30.	200,000원
구청장표창	행정5급	박○○	부상	공적심사위원회 개최	사업유공	2026. 6. 30.	200,000원
구청장표창	행정5급	조○○	부상	공적심사위원회 개최	사업유공	2026. 6. 30.	200,000원
정년 및 명예퇴직자 격려금	행정4급	김○○	격려금	공적심사위원회 개최	장기근속 퇴직유공	2024. 6. 30.	1,000,000원
정년 및 명예퇴직자 격려금	행정4급	김○○	격려금	공적심사위원회 개최	장기근속 퇴직유공	2024. 6. 30.	1,000,000원
정년 및 명예퇴직자 격려금	행정5급	남○○	격려금	공적심사위원회 개최	장기근속 퇴직유공	2024. 6. 30.	1,000,000원
정년 및 명예퇴직자 격려금	공업5급	임○○	격려금	공적심사위원회 개최	장기근속 퇴직유공	2024. 6. 30.	1,000,000원
정년 및 명예퇴직자 격려금	녹지5급	주○○	격려금	공적심사위원회 개최	장기근속 퇴직유공	2024. 6. 30.	1,000,000원
정년 및 명예퇴직자 격려금	시설5급	최○○	격려금	공적심사위원회 개최	장기근속 퇴직유공	2024. 6. 30.	1,000,000원
정년 및 명예퇴직자 격려금	행정5급	조○○	격려금	공적심사위원회 개최	장기근속 퇴직유공	2024. 6. 30.	1,000,000원
정년 및 명예퇴직자 격려금	행정5급	박○○	격려금	공적심사위원회 개최	장기근속 퇴직유공	2024. 6. 30.	1,000,000원
정년 및 명예퇴직자 격려금	행정5급	이○○	격려금	공적심사위원회 개최	장기근속 퇴직유공	2024. 6. 30.	1,000,000원
정년 및 명예퇴직자 격려금	행정5급	박○○	격려금	공적심사위원회 개최	장기근속 퇴직유공	2024. 6. 30.	1,000,000원
정년 및 명예퇴직자 격려금	행정6급	김○○	격려금	공적심사위원회 개최	장기근속 퇴직유공	2024. 6. 30.	1,000,000원
정년 및 명예퇴직자 격려금	운전6급	윤○○	격려금	공적심사위원회 개최	장기근속 퇴직유공	2024. 6. 30.	1,000,000원
정년 및 명예퇴직자 격려금	행정6급	노○○	격려금	공적심사위원회 개최	장기근속 퇴직유공	2024. 6. 30.	1,000,000원
정년 및 명예퇴직자 격려금	행정6급	최○○	격려금	공적심사위원회 개최	장기근속 퇴직유공	2024. 6. 30.	1,000,000원
정년 및 명예퇴직자 격려금	행정6급	임○○	격려금	공적심사위원회 개최	장기근속 퇴직유공	2024. 6. 30.	1,000,000원
정년 및 명예퇴직자 격려금	행정7급	이○○	격려금	공적심사위원회 개최	장기근속 퇴직유공	2024. 6. 30.	1,000,000원
정년 및 명예퇴직자 격려금	운전7급	이○○	격려금	공적심사위원회 개최	장기근속 퇴직유공	2024. 6. 30.	1,000,000원
정년 및 명예퇴직자 격려금	사무운영7급	박○○	격려금	공적심사위원회 개최	장기근속 퇴직유공	2024. 6. 30.	1,000,000원
정년 및 명예퇴직자 격려금	사무운영7급	지○○	격려금	공적심사위원회 개최	장기근속 퇴직유공	2024. 6. 30.	1,000,000원
정년 및 명예퇴직자 격려금	운전7급	류○○	격려금	공적심사위원회 개최	장기근속 퇴직유공	2024. 6. 30.	1,000,000원
정년 및 명예퇴직자 격려금	행정5급	강○○	격려금	공적심사위원회 개최	장기근속 퇴직유공	2024. 6. 30.	1,000,000원
정년 및 명예퇴직자 격려금	공업6급	전○○	격려금	공적심사위원회 개최	장기근속 퇴직유공	2024. 6. 30.	1,000,000원
명예퇴직자 근속위로경비	행정4급	김○○	근속위로금	공적심사위원회 개최	장기근속 퇴직유공	2024. 6. 30.	1,000,000원
명예퇴직자 근속위로경비	공업5급	임○○	근속위로금	공적심사위원회 개최	장기근속 퇴직유공	2024. 6. 30.	1,000,000원
명예퇴직자 근속위로경비	행정5급	강○○	근속위로금	공적심사위원회 개최	장기근속 퇴직유공	2024. 6. 30.	1,000,000원

포상금명	지급대상의 직책	이름	지급명목	지급선정 및 결정 방식	지급사유	지급일자	지급액
명예퇴직자 근속위로경비	행정5급	박○○	근속위로금	공적심사위원회 개최	장기근속 퇴직유공	2024. 6. 30.	1,000,000원
정년 및 명예퇴직자 격려금	행정4급	남○○	격려금	공적심사위원회 개최	장기근속 퇴직유공	2024. 12. 31.	1,000,000원
정년 및 명예퇴직자 격려금	행정4급	남○○	격려금	공적심사위원회 개최	장기근속 퇴직유공	2024. 12. 31.	1,000,000원
정년 및 명예퇴직자 격려금	행정4급	김○○	격려금	공적심사위원회 개최	장기근속 퇴직유공	2024. 12. 31.	1,000,000원
정년 및 명예퇴직자 격려금	기술4급	이○○	격려금	공적심사위원회 개최	장기근속 퇴직유공	2024. 12. 31.	1,000,000원
정년 및 명예퇴직자 격려금	행정5급	박○○	격려금	공적심사위원회 개최	장기근속 퇴직유공	2024. 12. 31.	1,000,000원
정년 및 명예퇴직자 격려금	행정5급	이○○	격려금	공적심사위원회 개최	장기근속 퇴직유공	2024. 12. 31.	1,000,000원
정년 및 명예퇴직자 격려금	행정5급	신○○	격려금	공적심사위원회 개최	장기근속 퇴직유공	2024. 12. 31.	1,000,000원
정년 및 명예퇴직자 격려금	행정5급	최○○	격려금	공적심사위원회 개최	장기근속 퇴직유공	2024. 12. 31.	1,000,000원
정년 및 명예퇴직자 격려금	행정5급	구○○	격려금	공적심사위원회 개최	장기근속 퇴직유공	2024. 12. 31.	1,000,000원
정년 및 명예퇴직자 격려금	사회복지5급	서○○	격려금	공적심사위원회 개최	장기근속 퇴직유공	2024. 12. 31.	1,000,000원
정년 및 명예퇴직자 격려금	행정6급	민○○	격려금	공적심사위원회 개최	장기근속 퇴직유공	2024. 12. 31.	1,000,000원
정년 및 명예퇴직자 격려금	행정6급	김○○	격려금	공적심사위원회 개최	장기근속 퇴직유공	2024. 12. 31.	1,000,000원
정년 및 명예퇴직자 격려금	운전6급	김○○	격려금	공적심사위원회 개최	장기근속 퇴직유공	2024. 12. 31.	1,000,000원
정년 및 명예퇴직자 격려금	전기운영6급	황○○	격려금	공적심사위원회 개최	장기근속 퇴직유공	2024. 12. 31.	1,000,000원
정년 및 명예퇴직자 격려금	전기운영6급	전○○	격려금	공적심사위원회 개최	장기근속 퇴직유공	2024. 12. 31.	1,000,000원
정년 및 명예퇴직자 격려금	간호6급	김○○	격려금	공적심사위원회 개최	장기근속 퇴직유공	2024. 12. 31.	1,000,000원
정년 및 명예퇴직자 격려금	운전7급	마○○	격려금	공적심사위원회 개최	장기근속 퇴직유공	2024. 12. 31.	1,000,000원
정년 및 명예퇴직자 격려금	사회복지5급	장○○	격려금	공적심사위원회 개최	장기근속 퇴직유공	2024. 12. 31.	1,000,000원
정년 및 명예퇴직자 격려금	행정5급	양○○	격려금	공적심사위원회 개최	장기근속 퇴직유공	2024. 12. 31.	1,000,000원
정년 및 명예퇴직자 격려금	행정8급	박○○	격려금	공적심사위원회 개최	장기근속 퇴직유공	2024. 12. 31.	1,000,000원
명예퇴직자 근속위로경비	행정4급	남○○	근속위로금	공적심사위원회 개최	장기근속 퇴직유공	2024. 12. 31.	1,000,000원
명예퇴직자 근속위로경비	행정4급	김○○	근속위로금	공적심사위원회 개최	장기근속 퇴직유공	2024. 12. 31.	1,000,000원
명예퇴직자 근속위로경비	기술4급	이○○	근속위로금	공적심사위원회 개최	장기근속 퇴직유공	2024. 12. 31.	1,000,000원
명예퇴직자 근속위로경비	사회복지5급	장○○	근속위로금	공적심사위원회 개최	장기근속 퇴직유공	2024. 12. 31.	1,000,000원
명예퇴직자 근속위로경비	전기운영6급	전○○	근속위로금	공적심사위원회 개최	장기근속 퇴직유공	2024. 12. 31.	1,000,000원
정년 및 명예퇴직자 격려금	행정2급	이○○	격려금	공적심사위원회 개최	장기근속 퇴직유공	2025. 7. 1.	1,000,000원
정년 및 명예퇴직자 격려금	행정4급	김○○	격려금	공적심사위원회 개최	장기근속 퇴직유공	2025. 7. 1.	1,000,000원
정년 및 명예퇴직자 격려금	행정4급	양○○	격려금	공적심사위원회 개최	장기근속 퇴직유공	2025. 7. 1.	1,000,000원
정년 및 명예퇴직자 격려금	행정5급	임○○	격려금	공적심사위원회 개최	장기근속 퇴직유공	2025. 7. 1.	1,000,000원
정년 및 명예퇴직자 격려금	행정6급	이○○	격려금	공적심사위원회 개최	장기근속 퇴직유공	2025. 7. 1.	1,000,000원
정년 및 명예퇴직자 격려금	기계운영6급	박○○	격려금	공적심사위원회 개최	장기근속 퇴직유공	2025. 7. 1.	1,000,000원
정년 및 명예퇴직자 격려금	행정7급	이○○	격려금	공적심사위원회 개최	장기근속 퇴직유공	2025. 7. 1.	1,000,000원
정년 및 명예퇴직자 격려금	행정5급	김○○	격려금	공적심사위원회 개최	장기근속 퇴직유공	2025. 7. 1.	1,000,000원
정년 및 명예퇴직자 격려금	행정5급	김○○	격려금	공적심사위원회 개최	장기근속 퇴직유공	2025. 7. 1.	1,000,000원
정년 및 명예퇴직자 격려금	시설5급	이○○	격려금	공적심사위원회 개최	장기근속 퇴직유공	2025. 7. 1.	1,000,000원
정년 및 명예퇴직자 격려금	세무6급	전○○	격려금	공적심사위원회 개최	장기근속 퇴직유공	2025. 7. 1.	1,000,000원
정년 및 명예퇴직자 격려금	행정5급	김○○	격려금	공적심사위원회 개최	장기근속 퇴직유공	2025. 7. 1.	1,000,000원
정년 및 명예퇴직자 격려금	행정5급	강○○	격려금	공적심사위원회 개최	장기근속 퇴직유공	2025. 7. 1.	1,000,000원
명예퇴직자 근속위로경비	행정2급	이○○	근속위로금	공적심사위원회 개최	장기근속 퇴직유공	2025. 7. 1.	1,000,000원
명예퇴직자 근속위로경비	행정5급	김○○	근속위로금	공적심사위원회 개최	장기근속 퇴직유공	2025. 7. 1.	1,000,000원
명예퇴직자 근속위로경비	행정5급	강○○	근속위로금	공적심사위원회 개최	장기근속 퇴직유공	2025. 7. 1.	1,000,000원
명예퇴직자 근속위로경비	행정5급	김○○	근속위로금	공적심사위원회 개최	장기근속 퇴직유공	2025. 7. 1.	1,000,000원
명예퇴직자 근속위로경비	시설5급	이○○	근속위로금	공적심사위원회 개최	장기근속 퇴직유공	2025. 7. 1.	1,000,000원

포상금명	지급대상의 직책	이름	지급명목	지급선정 및 결정 방식	지급사유	지급일자	지급액
명예퇴직자 근속위로경비	세무6급	전○○	근속위로금	공적심사위원회 개최	장기근속 퇴직유공	2025. 7. 1.	1,000,000원
명예퇴직자 근속위로경비	기계운영6급	박○○	근속위로금	공적심사위원회 개최	장기근속 퇴직유공	2025. 7. 1.	1,000,000원
정년 및 명예퇴직자 격려금	행정5급	최○○	격려금	공적심사위원회 개최	장기근속 퇴직유공	2025. 12. 31.	1,000,000원
정년 및 명예퇴직자 격려금	행정5급	송○○	격려금	공적심사위원회 개최	장기근속 퇴직유공	2025. 12. 31.	1,000,000원
정년 및 명예퇴직자 격려금	행정5급	박○○	격려금	공적심사위원회 개최	장기근속 퇴직유공	2025. 12. 31.	1,000,000원
정년 및 명예퇴직자 격려금	세무6급	류○○	격려금	공적심사위원회 개최	장기근속 퇴직유공	2025. 12. 31.	1,000,000원
정년 및 명예퇴직자 격려금	세무6급	이○○	격려금	공적심사위원회 개최	장기근속 퇴직유공	2025. 12. 31.	1,000,000원
정년 및 명예퇴직자 격려금	운전6급	안○○	격려금	공적심사위원회 개최	장기근속 퇴직유공	2025. 12. 31.	1,000,000원
정년 및 명예퇴직자 격려금	행정6급	류○○	격려금	공적심사위원회 개최	장기근속 퇴직유공	2025. 12. 31.	1,000,000원
정년 및 명예퇴직자 격려금	시설5급	이○○	격려금	공적심사위원회 개최	장기근속 퇴직유공	2025. 12. 31.	1,000,000원
정년 및 명예퇴직자 격려금	공업6급	정○○	격려금	공적심사위원회 개최	장기근속 퇴직유공	2025. 12. 31.	1,000,000원
정년 및 명예퇴직자 격려금	공업6급	곽○○	격려금	공적심사위원회 개최	장기근속 퇴직유공	2025. 12. 31.	1,000,000원
정년 및 명예퇴직자 격려금	공업6급	윤○○	격려금	공적심사위원회 개최	장기근속 퇴직유공	2025. 12. 31.	1,000,000원
정년 및 명예퇴직자 격려금	간호6급	오○○	격려금	공적심사위원회 개최	장기근속 퇴직유공	2025. 12. 31.	1,000,000원
정년 및 명예퇴직자 격려금	의료기술5급	오○○	격려금	공적심사위원회 개최	장기근속 퇴직유공	2025. 12. 31.	1,000,000원
정년 및 명예퇴직자 격려금	행정6급	유○○	격려금	공적심사위원회 개최	장기근속 퇴직유공	2025. 12. 31.	1,000,000원
정년 및 명예퇴직자 격려금	행정6급	이○○	격려금	공적심사위원회 개최	장기근속 퇴직유공	2025. 12. 31.	1,000,000원
정년 및 명예퇴직자 격려금	행정6급	김○○	격려금	공적심사위원회 개최	장기근속 퇴직유공	2025. 12. 31.	1,000,000원
명예퇴직자 근속위로경비	행정5급	송○○	근속위로금	공적심사위원회 개최	장기근속 퇴직유공	2025. 12. 31.	1,000,000원
명예퇴직자 근속위로경비	시설5급	이○○	근속위로금	공적심사위원회 개최	장기근속 퇴직유공	2025. 12. 31.	1,000,000원
명예퇴직자 근속위로경비	의료기술5급	오○○	근속위로금	공적심사위원회 개최	장기근속 퇴직유공	2025. 12. 31.	1,000,000원
정년 및 명예퇴직자 격려금	행정5급	장○○	격려금	공적심사위원회 개최	장기근속 퇴직유공	2026. 6. 30.	1,000,000원
정년 및 명예퇴직자 격려금	녹지5급	김○○	격려금	공적심사위원회 개최	장기근속 퇴직유공	2026. 6. 30.	1,000,000원
정년 및 명예퇴직자 격려금	행정6급	전○○	격려금	공적심사위원회 개최	장기근속 퇴직유공	2026. 6. 30.	1,000,000원
정년 및 명예퇴직자 격려금	행정6급	구○○	격려금	공적심사위원회 개최	장기근속 퇴직유공	2026. 6. 30.	1,000,000원
정년 및 명예퇴직자 격려금	행정6급	김○○	격려금	공적심사위원회 개최	장기근속 퇴직유공	2026. 6. 30.	1,000,000원
정년 및 명예퇴직자 격려금	행정6급	임○○	격려금	공적심사위원회 개최	장기근속 퇴직유공	2026. 6. 30.	1,000,000원
정년 및 명예퇴직자 격려금	행정6급	최○○	격려금	공적심사위원회 개최	장기근속 퇴직유공	2026. 6. 30.	1,000,000원
정년 및 명예퇴직자 격려금	행정6급	이○○	격려금	공적심사위원회 개최	장기근속 퇴직유공	2026. 6. 30.	1,000,000원
정년 및 명예퇴직자 격려금	세무6급	김○○	격려금	공적심사위원회 개최	장기근속 퇴직유공	2026. 6. 30.	1,000,000원
정년 및 명예퇴직자 격려금	전산6급	임○○	격려금	공적심사위원회 개최	장기근속 퇴직유공	2026. 6. 30.	1,000,000원
정년 및 명예퇴직자 격려금	공업6급	이○○	격려금	공적심사위원회 개최	장기근속 퇴직유공	2026. 6. 30.	1,000,000원
정년 및 명예퇴직자 격려금	운전6급	장○○	격려금	공적심사위원회 개최	장기근속 퇴직유공	2026. 6. 30.	1,000,000원
정년 및 명예퇴직자 격려금	기계운영6급	차○○	격려금	공적심사위원회 개최	장기근속 퇴직유공	2026. 6. 30.	1,000,000원
정년 및 명예퇴직자 격려금	전기운영6급	최○○	격려금	공적심사위원회 개최	장기근속 퇴직유공	2026. 6. 30.	1,000,000원
정년 및 명예퇴직자 격려금	사무운영6급	우○○	격려금	공적심사위원회 개최	장기근속 퇴직유공	2026. 6. 30.	1,000,000원
정년 및 명예퇴직자 격려금	운전7급	서○○	격려금	공적심사위원회 개최	장기근속 퇴직유공	2026. 6. 30.	1,000,000원
정년 및 명예퇴직자 격려금	행정5급	김○○	격려금	공적심사위원회 개최	장기근속 퇴직유공	2026. 6. 30.	1,000,000원
정년 및 명예퇴직자 격려금	세무6급	최○○	격려금	공적심사위원회 개최	장기근속 퇴직유공	2026. 6. 30.	1,000,000원
정년 및 명예퇴직자 격려금	행정5급	윤○○	격려금	공적심사위원회 개최	장기근속 퇴직유공	2026. 6. 30.	1,000,000원
정년 및 명예퇴직자 격려금	보건5급	정○○	격려금	공적심사위원회 개최	장기근속 퇴직유공	2026. 6. 30.	1,000,000원
정년 및 명예퇴직자 격려금	운전7급	김○○	격려금	공적심사위원회 개최	장기근속 퇴직유공	2026. 6. 30.	1,000,000원
정년 및 명예퇴직자 격려금	사회복지7급	송○○	격려금	공적심사위원회 개최	장기근속 퇴직유공	2026. 6. 30.	1,000,000원
명예퇴직자 근속위로경비	행정5급	김○○	근속위로금	공적심사위원회 개최	장기근속 퇴직유공	2026. 6. 30.	1,000,000원

포상금명	지급대상의 직책	이름	지급명목	지급선정 및 결정 방식	지급사유	지급일자	지급액
명예퇴직자 근속위로경비	행정5급	윤○○	근속위로금	공적심사위원회 개최	장기근속 퇴직유공	2026. 6. 30.	1,000,000원
명예퇴직자 근속위로경비	보건5급	정○○	근속위로금	공적심사위원회 개최	장기근속 퇴직유공	2026. 6. 30.	1,000,000원

18-2. 중복지급 건수

- 마포독서왕: 없음
- 구청장 표창: 41명

소 관 팀 장	인사팀장 전견숙 (☎ 3153-8211) 교육후생팀장 임현주 (☎ 3153-8221)

2026년도 행정사무감사

공통-19 (총무과)

요구자료

전 부서 소관 민간단체 기업 센터 법인 등 관리감독 대상 및 지도점검 현황 (차해영, 채종민 의원)

작성기준: 최근 3년(2024.1.1.~2026.6.30.)

5-1. 민간위탁 사무 현황

사무명	위탁근거	수탁기관 (대표자)	위탁기간	최초 위탁일	재계약 횟수	선정방법	위탁 목적 및 내용	위탁금액 (천원)
마포구청 직장어린이집 운영	「영유아보육법」 제24조제2항, 「서울특별시 마포구 보육조례」 제20조	마포복지재단	2024.11.01.~2029.10.31.(5년)	2024.11.01.	0	수탁자 선정심의	마포구청 직장어린이집 운영	511,345천원

5-2. 민간위탁 지도점검·성과평가 및 조치 현황

사무명	점검·평가일	점검·평가 결과	지적사항	조치결과	이행여부	미이행사유
마포구청 직장어린이집 운영	2024.9.25	적정	해당없음	-	-	-
마포구청 직장어린이집 운영	2025.7. 2	적정	해당없음	-	-	-

소 관 팀 장	교육후생팀장 임현주 (☎ 3153-8221)

2026년도 행정사무감사

총무-01 (총무과)

요구자료 (김해진 의원)

민선9기 조직개편 관련 현황

1. 조직개편 목표

○ 유사·중복 부서 및 기능 통합을 통한 효율적인 조직 운영체계 구축

○ 청년정책 및 통합돌봄 등 증가하는 행정수요에 선제적 대응을 위한 전담체계 강화

○ 업무 연관성과 기능 간 연계성을 고려한 기능 재배치를 통해 조직운영의 전문성 확보

2. 조직개편에 따른 기대효과

○ 업무의 분산된 유사·중복 기능을 일원화하여 불필요한 협의·조정 절차를 줄여 업무 처리의 신속성과 효율성 제고

○ 청년·돌봄 등 증가하는 행정수요의 전문적인 정책 추진으로 주민 체감 행정서비스 향상

○ 부서간 연관업무의 재배치로 정책추진의 일관성 및 실행력 강화

3. (1) 개편 전·후 조직도 (2) 신설·폐지·이관업무

(1) 개편 전·후 조직도: 별도 제출(총무01)

(2) 신설·폐지·이관업무

- 신설업무: 없음
- 폐지업무: 없음
- 이관업무

① 부서 간 팀 이동

팀명	부서		팀명	부서	
	개편 전	개편 후		개편 전	개편 후
자원봉사팀	실뿌리복지과	**자치행정과**	스마트농업팀	경제진흥과	**공원녹지과**
임대사업팀	주택상생과	**부동산정보과**	돌봄통합팀	복지정책과	**통합돌봄과**
생활경제팀	고용협력과	**지역경제과**			

② 부서 간 업무 이동

업무	부서		업무	부서	
	개편 전	개편 후		개편 전	개편 후
기획업무	새마포담당관	**기획예산과**	창업복지관 등 업무	경제진흥과	**고용협력과**
법무업무	새마포담당관	**기획예산과**	자살예방업무 (부서간 업무 배분)	보건행정과	**통합돌봄과**
민간투자사업	예산정책과	**도시계획과**			

4. (1) 부서·팀명 (2) 개편 전 정원·현원

(1) 부서·팀명: 별도 제출(총무01)

(2) 개편 전 부서별 정원·현원: 붙임 참조 ('26.7월 말 기준)

소 관 팀 장	인사팀장 전견숙 (☎ 3153-8211)

붙임	부서별 정·현원(2026.7월 말 기준)

▢ 총 정원: 1,441명, 총 현원: 1,363명 (구의회사무국 제외)

(단위: 명)

연번	부서	정원	현원	차이	연번	부서	정원	현원	차이
1	새마포담당관	20	18	-2	31	주택상생과	30	30	
2	감사담당관	21	21		32	도시계획과	19	19	
3	행정지원과	67	57	-10	33	건축지원과	35	33	-2
4	자치행정과	17	14	-3	34	부동산정보과	28	26	-2
5	홍보미디어과	14	14		35	교통행정과	31	31	
6	구민안전과	21	23	2	36	주차관리과	27	25	-2
7	민원여권과	27	25	-2	37	보행행정과	27	27	
8	복지정책과	25	25		38	도로개선과	32	31	-1
9	실뿌리복지과	34	35	1	39	물관리과	41	38	-3
10	어르신동행과	19	20	1	40	보건행정과	38	33	-5
11	장애인복지과	14	14		41	위생과	22	20	-2
12	가족정책과	27	28	1	42	건강동행과	30	27	-3
13	교육청소년과	17	16	-1	43	의약과	29	27	-2
14	평생학습과	27	26	-1	44	공덕동	28	24	-4
15	보육정책과	16	16		45	아현동	25	24	-1
16	체육진흥과	14	16	2	46	도화동	23	22	-1
17	관광정책과	20	19	-1	47	용강동	21	20	-1
18	경제진흥과	19	19		48	대흥동	20	19	-1
19	문화예술과	15	15		49	염리동	21	19	-2
20	고용협력과	18	19	1	50	신수동	21	20	-1
21	예산정책과	16	16		51	서강동	22	19	-3
22	스마트정책과	17	17		52	서교동	22	22	
23	재무과	19	20	1	53	합정동	22	20	-2
24	징수과	30	24	-6	54	망원1동	23	21	-2
25	재산세과	29	27	-2	55	망원2동	21	20	-1
26	지방소득세과	29	22	-7	56	연남동	20	18	-2
27	깨끗한마포과	35	36	1	57	성산1동	21	19	-2
28	자원순환과	15	14	-1	58	성산2동	29	28	-1
29	맑은환경과	23	20	-3	59	상암동	26	23	-3
30	공원녹지과	22	22						

2026년도 행정사무감사

총무-02 (총무과)

요구자료 (김해진 의원)

1. 부서별 정·현원 및 결원 현황
 - 연도, 부서명, 직급별 정·현원, 결원, 휴직·파견 인원, 결원기간, 충원계획, 업무대행 현황

○ 부서별 정·현원 및 결원 현황: 별도 제출

○ 휴직자 현황(연도말 기준)

(단위: 명)

구분	합계	육아휴직	요양휴직	기타 (배우자동반, 가족돌봄, 군입대 등)
2026년 6월	145	85	36	24
2025년	153	96	33	24
2024년	161	99	41	21

○ 파견인원

구분	2026년	2025년	2024년
인 원	7명	8명	5명

○ 충원계획(방법)
 - (정기) 신규공무원 위탁채용 요구(→ 서울시, 매년 초)
 - (수시) 복직자 배치, 휴직자 대체인력(한시임기제) 채용

○ 업무대행 현황
 - 적용대상: 병가, 출산휴가, 유산휴가, 사산휴가, 재난이나 재해에 대응하기 위한 출장 또는 파견 중 이거나 휴직 중인 공무원 업무대행 가능
 - 수당금액: 20만원(동일 업무 여러 명이 대행하면 인원 수에 따라 분할 지급)
 - 연도별 대행인원(연도별 중복인원 포함)

(단위: 명)

구분	합계		2026년 6월		2025년		2024년	
	피대행	대행	피대행	대행	피대행	대행	피대행	대행
인 원	56	130	19	46	25	53	12	31

소 관 팀 장	인사팀장 전견숙 (☎ 3153-8211)

2026년도 행정사무감사

총무-03 (총무과)

요구자료 (장영준 의원)

구의회 청사 앞 화단 조성공사 현황
(견적서, 시공업체, 대표자 등 포함)

○ **사업위치**: 구의회 분수대 경계석 부분

○ **사업내용**: 분수대 경계석 석재 마감
- 조성 이후 오랜기간 교체되지 않아 파손 및 노후된 경계석 부분 재조성(안전 확보 및 미관 개선)

○ **관련사진**

<조성 전>



<조성 후>



○ **시공업체**: 카사고(주)

○ **대표자**: 김관영

○ **준공금액**: 20,600천원(폐기물처리 미증빙으로 인한 감액)

○ **견적서 및 내역서**: 별도제출(총무03)

소 관 팀 장	청사관리팀장 신민철 (☎ 3153-8231)

2026년도 행정사무감사

총무-04 (총무과)

요구자료 (장영준 의원)

1. 2026.6.30.일까지 부서별·동별·직급별 승진 현황
   (승진일, 직급, 소속, 성명 등 포함)

2. 민원·기피부서 인력 운영 및 적정성 검토 자료

○ 2026. 6. 30.일까지 부서별·동별·직급별 승진 현황: 별도 제출
(승진일, 직급, 소속, 성명 등 포함)

○ 민원·기피부서 인력 운영 및 적정성 검토 자료

1) 민원·기피부서 인력 운영: 무보직6급이하 전보기준
- 민원·기피부서 등 장기근무자는 희망부서 우선 반영
- 선호부서 전출자의 선호부서로의 전보 제한

2) 민원·기피부서 근무자에 대한 우대: 인사규칙 개정 예정
※ 2026년 하반기 조직개편 후 민원·기피부서 직위 선정 예정
- 근속승진 기간 단축
- 승진 가산점 의무화
- 격무·기피 민원창구 유경험자 배치 및 희망보직 부여

소 관 팀 장	인사팀장 전견숙 (☎ 3153-8211)

2026년도 행정사무감사

총무-05 (총무과)

요구자료 (장영준 의원)

구의회 청사 승강기 교체공사 관련 세부 내역

○ **사업계획서, 계약서(분할납품 요구서), 과업지시서(규격서), 사업자등록증** : 별도제출(총무05)

○ **예산편성 및 집행내역**

- 예산편성 : 90,000천원(구비)
- 예산집행 : 89,723천원(구비)
- 예산과목 : 행정지원과, 창의·혁신의 조직문화 조성, 쾌적하고 편리한 근무환경 조성, 청사유지관리, 시설비및부대비, 시설비

○ **계약방법** : 조달청 구매(다수공급자 계약)

소 관 팀 장	청사관리팀장 신민철 (☎ 3153-8231)

2026년도 행정사무감사

총무-06 (총무과)

요구자료 (차해영 의원)

마포구청 직원 교육 운영 및 이수 현황

- 법정·의무교육, 직무교육, 청렴·인권·성희롱예방·장애인식개선·안전·개인정보 등 교육별 현황
- 교육명, 법적·행정적 근거, 주관부서, 대상, 교육방식, 실시일, 교육시간, 대상인원·이수인원·이수율
- 미이수자 현황 및 후속 이수조치, 부서별 이수율
- 연도별 교육예산·집행액, 외부강사·교육기관·용역업체 계약 및 지급내역
- 교육 만족도·성과평가 및 교육계획 변경내역

작성기준: 2023.1.1.~2026.6.30.

○ **직원 교육 운영 및 이수현황 자료 일체**: 별도 제출(총무06)

소 관 팀 장	교육후생팀장 임현주 (☎ 3153-8221)

2026년도 행정사무감사

총무-07 (총무과)

요구자료 (차해영 의원)

마포구청사 지하1층 창고 조성·사용 경위 및 관리 현황

○ **도면상 용도**: 이미용실

○ **사용이력**

- 2008년 이전(이발소): 사용허가 방식으로 운영
- 2008. 10.(이발소): 신청사 이전 후 위·수탁운영, 수의계약으로 변경
- 2008. 11.(이발소): 1년 단위 위·수탁계약 갱신
- 2022. 01.(이발소): 수탁운영 약정해지
- 2023. 06. 12. ~ 2025. 06. 11.: 미용실 사용허가
- 2025. 06. 12. ~ 2025. 08. 30.: 미용실 사용허가
- 2025. 09.: 공유창고 조성

○ **조성경위**: 구청사 지하1층 미용실 임대계약이 종료됨에 따라 해당 공간을 부서마다 부족한 물품 보관 창고로 활용 (전부서가 활용할 수 있는 물품 보관용 공용창고)

○ **관리현황**: 문화예술과, 관광정책과, 교육청소년과 등 사용

소 관 팀 장	청사관리팀장 신민철 (☎ 3153-8231)

2026년도 행정사무감사

총무-08 (총무과)

요구자료 (차해영 의원)

관용차량 교통법규 위반 현황

○ 8-1. 소관부서, 차량번호·차종, 위반일시·장소, 위반유형, 과태료·범칙금
-별도 제출(총무8-1)

○ 8-2. 운전자 구분, 납부일·납부자, 처리결과
-별도 제출(총무8-2)

○ 8-3. 구 예산으로 납부한 사례 여부 및 환수조치
-구 예산 납부 사례 없음

○ 8-4. 반복 위반 차량·부서 현황 및 예방교육·재발방지 조치
-총무과(90), 공덕동(40), 공원녹지과(21), 청소행정과(20)
-현재 각 부서별로 교통법규 위반 예방교육 및 재발 방지 교육을 하고 있음
-총무과의 경우 공용차량 배차 시 구두 예방 교육 실시 중

소 관 팀 장	총무팀장 이재훈 (☎ 3153-8201)

2026년도 행정사무감사

총무-09 (총무과)

요구자료 (차해영, 채종민 의원)

구 소관 공공시설 현판·휘장·간판·안내표지 교체 현황

○ **구 소관 공공시설 현판·휘장·간판·안내표지 교체 현황:** 별도 제출(총무09)

소 관 팀 장	청사관리팀장 신민철 (☎ 3153-8231)

2026년도 행정사무감사

총무-10 (총무과)

요구자료 (차해영 의원)

남북교류협력기금 조성·운용 현황

대상기간: 2023. 1. 1. ~ 2026. 6. 30.

○ 연도별 조성액·지출액·이자수입·잔액 및 예치기관·금리

연도	전년도 조성액	지출액	이자수입	전입금	연도말 잔액	예치기관	금리
2023	587,304,892	1,400,000	9,642,025	50,000,000	645,546,917	우리은행	4.72%
2024	645,546,917	75,809,390	31,578,754	100,000,000	701,316,281	우리은행	4.52%
2025	701,316,281	67,017,600	30,956,509	-	665,255,190	우리은행	3.87%
2026	665,255,190	1,179,300	26,088,535	-		우리은행	3.72%

○ 기금운용계획·결산·성과분석, 사업별 집행내역

- 별도 제출(총무10-1)

○ 남북교류협력사업 추진·보류·취소 현황 및 사유

- 2023년: 코로나19 장기화와 그에 따른 여파로 대면형 행사 개최 지양
- 2024~2026년: 해당사항 없음

○ 기금운용심의위원회 구성·회의록·의결사항

- 별도 제출(총무10-2)

○ 미집행·장기적립 사유, 기금 존치·폐지·통합 검토자료 및 향후계획

- 각 회계연도 성과분석 보고서 내 포함됨

소 관 팀 장	총무팀장 이재훈 (☎ 3153-8201)

2026년도 행정사무감사

총무-11 (총무과)

요구자료 (김해진 의원)

직원 AI 활용 교육 실시현황

작성기준: 2024.1.1.~2026.6.30.

- 직원 AI 활용 교육 실시현황: 교육명,일시·시간, 대상·참석인원, 교육기관·강사, 교육내용, 소요예산, 만족도, 업무 활용사례, 향후 교육계획

○ **직원 AI 활용 교육 실시현황:** 붙임

소 관 팀 장	교육후생팀장 임현주 (☎ 3153-8221)

교육명	일시·시간	대상·참석인원	교육기관·강사	교육내용	소요예산	만족도	업무 활용사례	향후 교육계획
완벽 마스터! 구글 AI 도구 활용	2026.4.15. (4시간)	직원 27명	잇미디어센터 (외부강사)	구글ai 업무 활용법	11,225천원 (2026년 직원 정보화 교육 예산 포함)	96%	개별 업무시 활용	직원 AI역량 강화 교육 계속 진행
쉽게 배워 바로쓰는 NOTION AI활용	2026.4.17. (4시간)	직원 24명		노션 업무활용법		96%		
나노바나나를 활용한 AI 콘텐츠 완성	2026.5.8. (4시간)	직원 23명		나노바나나 활용법		95%		
나의 첫 비행! 드론	2026.5.13. (4시간)	직원 15명		드론이론 및 실습		100%		
노트북LM으로 스마트한 업무 가이드	2026.6.12. (4시간)	직원 16명		노트북LM활용법		100%		
AI 활용 윤리 교육	2026. 5. 12. (1시간)	직원 35명	스마트정책과 (내부직원)	AI활용 윤리 교육	해당없음	해당없음		
chatGPT 제대로 활용하기	2025.4.10. (8시간)	직원 26명	잇미디어센터 (외부강사)	chatGPT 활용법	11,580천원 (2025년 직원 정보화 교육 예산 포함)	95.45%		
생성형 AI를 활용한 홍보 영상 제작	2025.7.11. (8시간)	직원 17명		홍보영상에 생성형ai 활용법		100%		
나의 첫 비행! 드론	2025.6.16. (4시간)	직원 15명		드론이론 및 실습		100%		
생성형 AI를 활용한 보고서 작성	2025.9.4. (8시간)	직원 8명		chatGPT를 접목한 보고서 작성법		100%		
업무에 활용하는 챗GPT & 엑셀	2025.9.9. (8시간)	직원 13명		GPT를 접목한 엑셀 활용법		100%		
생성형 AI를 활용한 SNS 콘텐츠 디자인	2025.9.11. (8시간)	직원 11명		생성형ai활용법		100%		
chatGPT 제대로 활용하기	2025.10.23. (8시간)	직원 21명		chatGPT 활용법		100%		
업무에 활용하는 챗GPT & 엑셀	2025.11.4. (8시간)	직원 13명		GPT를 접목한 엑셀 활용법		100%		
간부공무원 대상 생성형 AI활용 교육	2025.4.9. (2시간)	간부공무원 73명	외부강사	생성형AI 이해 및 활용실습	504천원	100%		
제대로 써보는 chatGPT 활용	2024.4.17. (8시간)	직원 29명	잇미디어센터 (외부강사)	chatGPT 활용법	13,204천원 (2024년 직원 정보화 교육 예산 포함)	86.7%		
제대로 써보는 chatGPT 활용	2024.7.22. (8시간)	직원 22명		chatGPT 활용법		88%		
나의 첫 비행! 드론	2024.6.26. (4시간)	직원 14명		드론이론 및 실습		100%		
제대로 써보는 chatGPT 활용	2024.10.8. (8시간)	직원 13명		chatGPT 활용법		100%		
AI를 활용한 보고서 작성	2024.11.7. (8시간)	직원 13명		chatGPT를 접목한 보고서 작성법		86.7%		
챗GPT의 이해와 활용	2024.5.31. (1.5시간)	직원 86명	외부강사	챗GPT 이해와 공직사회 적용 방법 등	600천원	-		
대화형 인공지능 챗GPT 활용 교육	2024.9.10.~9.27. (3시간, 5회)	직원 349명	외부강사	Chat-GPT 등 실습	2,400천원	-		

※ 만족도: 보통이상 비율 작성

자치행정과

자치행정과

소관부서	연 번	내 용	의 원	Page
자치 행정과	공통-01	각종 위원회·자문단·협의체 운영 현황	-	145
	공통-02	예산 집행·불용·이월 현황	-	174
	공통-04	행사·축제 개최 및 성과 현황	-	180
	공통-05	민간위탁 사무 운영·계약 및 점검 현황	-	204
	공통-06	공공위탁 사무 운영·계약 및 점검 현황	-	205
	공통-07	민간보조금 지원·정산 및 점검 현황	-	206
	공통-08	만족도·실태·수요조사 실시 및 반영 현황	-	209
	공통-09	법령위반 단속·행정처분 및 과태료 부과·징수 현황	-	210
	공통-10	업무협약(MOU) 체결 및 이행 현황	-	225
	공통-12	구청장 공약·지시사항 추진 현황	-	226
	공통-14	사업별 성과지표 현황	-	228
	공통-15	민선9기 정책·사업 변경 현황	채종민	230
	공통-17	동별 공식·비공식 조직·단체 현황	-	231
	공통-18	포상금 지급 현황	채종민	239
	공통-19	민간단체, 기업, 센터, 법인 등 관리감독 대상 및 지도점검 현황	차해영 채종민	242
	자치-01	선거사무추진 전반적인 현황	한송이	245
	자치-02	동별 민원 접수 및 유형별 처리 현황	김해진 채종민	253
	자치-03	동별 행사 및 축제 진행 현황	채종민	257
	자치-04	동별 주민자치회 운영현황	김해진	266
	자치-05	주민자치 운영 현황	장영준	267
	자치-06	상생위원회 운영 현황	최영섭	314
	자치-07	통반장 활동보상금 지급 현황	채종민	316
	자치-08	주민협력사업 활성화 사업 현황	채종민	322
	자치-09	통반장 구정활성화 사업 현황	채종민	323
	자치-10	살기좋은 마을 만들기 사업 현황	채종민	324
	자치-11	국민운동지원 단체 활성화 사업 현황	채종민	327
	자치-12	자율방범대 운영활성화 사업 현황	채종민	329
	자치-13	새마을지도자 자녀 장학급 지급 현황	채종민	330

2026년도 행정사무감사

공통-01 (자치행정과)

요구자료

- 각종 위원회·자문단·협의체 운영 현황(2025. 1. 1.~2026. 6. 30.)

1. 부서 소관 각종 위원회·자문단·협의체의 구성 현황

○ 위원회 개요

명칭	주민투표청구심의회		
설치근거	서울특별시 마포구 주민투표조례	**기능**	우리 구의 주요결정사항에 관한 주민의 직접 참여를 보장
위원장	부구청장	**자격요건**	- 구 소속 4급 이상 공무원 - 마포구의회의원 - 변호사,대학교수,시민단체 대표 또는 이에 상응하는 자격이 있다고 인정되는 자 - 주민투표 관련 분야 전문성과 식견이 있는 자
유형(상설/비상설)	비상설	**위원수(정원/현원)**	- / 1명
여성 비율(%)	-	**당연직/위촉직(명)**	1

○ 위원 명단

구분	성명	성별	연령	임기	연임 횟수
당연직	오ㅇㅇ	여		-	

1. 부서 소관 각종 위원회·자문단·협의체의 구성 현황

○ 위원회 개요

(2026. 6.기준)

명칭	지명위원회		
설치근거	공간정보의 구축 및 관리 등에 관한 법률 제91조	**기능**	지명의 제정, 변경과 그 밖에 지명에 관한 중요 사항을 심의 · 의결
위원장	구청장	**자격요건**	지명에 관한 학식과 경험이 풍부한 사람
유형(상설/비상설)	상설	**위원수(정원/현원)**	7명
여성 비율(%)	25%	**당연직/위촉직(명)**	3/4

○ 위원 명단

구분	성명	성별	연령	임기	연임 횟수
당연직	박ㅇㅇ	남	60대	-	
당연직	김ㅇㅇ	여	50대	-	
당연직	소관과장			-	
위촉직	김ㅇㅇ	남	40대	25.4.12.-28.4.11.	0
위촉직	채ㅇㅇ	남	50대	25.4.12.-28.4.11.	0
위촉직	유ㅇㅇ	여	30대	25.4.12.-28.4.11.	0
위촉직	장ㅇㅇ	남	60대	25.8.11.-28.8.10.	0

2. 회의 개최 실적

(단위: 천원)

회의명	개최 일시	주요 안건	회의 방법	참석자	참석률	주요결과			수당 지급액
						변경 전 변경 후	구 지명위	서울시 지명위 (26.3.20.)	
마포구 지명 위원회	2026. 1.23.	4개 공원 명칭 변경	서면	7명	100%	성황당 어린이공원	가결	대상아님 (면적 1,500㎡ 이하)	210
						꾸미꿈 어린이공원			
						홍익문화공원	가결	부결	
						그림동네			
						현석소공원	가결	수정가결 (국화공원)	
						국화정원			
						복사꽃 어린이공원	가결	부결	
						봄여름가을 겨울공원			

1. 부서 소관 각종 위원회·자문단·협의체의 구성 현황

○ 위원회 개요

(2026. 6.기준)

명칭	마포구협치회의		
설치근거	서울특별시 마포구 민관협치 기본 조례	기능	- 민관협치 활성화정책의 수립·시행에 관한 사항 - 민관협치 활성화를 위한 필요한 제도 개선에 관한 사항
위원장	구청장 및 위촉직 위원 (공동의장)	자격요건	- 민관협치에 관한 학식과 경험이 풍부한 사람 중 시민단체 또는 직능단체 추천을 받은 사람
유형	상설	위원수 (정원/현원)	30명/ -명
여성 비율(%)	-	당연직/위촉직 (명)	10/-

○ 위원 명단

구분	성명	성별	연령	임기	연임 횟수
당연직	박ㅇㅇ	남	-		
	박ㅇㅇ	남	-		
	김ㅇㅇ	여	-		
	송ㅇㅇ	남	-		
	나ㅇㅇ	여	-		
	김ㅇㅇ	여	-		
	이ㅇㅇ	여	-		
	서ㅇㅇ	남	-		
	남ㅇㅇ	여	-		
	오ㅇㅇ	남	-		
위촉직	위촉직 임기만료 이후 미위촉				

1. 부서 소관 각종 위원회·자문단·협의체의 구성 현황

○ 위원회 개요

(2026. 6.기준)

명칭	구민상심사위원회		
설치근거	서울특별시 마포구 구민상 규칙 제8조	**기능**	마포구 구민상 후보자 심사
위원장	부구청장	**자격요건**	부문별(문화상, 체육상 안전·환경상, 교육상, 효행·선행상, 봉사·기부상, 지역발전상) 상과 관련된 구의 저명 인사 중에서 구청장이 임명 및 위촉
유형	비상설	**위원수(정원/현원)**	9~11명/2명
여성 비율(%)	-	**당연직/위촉직(명)**	2/0

○ 구민상심사위원회 명단(2025년)

구분	성명	성별	연령	임기	연임 횟수
당연직	오ㅇㅇ	여	-	심의종료 후 자동 해산	심의종료 후 자동 해산
	박ㅇㅇ	남	-		
위촉직	김ㅇㅇ	여	57		
	배ㅇㅇ	여	48		
	백ㅇㅇ	여	56		
	이ㅇㅇ	여	53		
	정ㅇㅇ	여	68		
	고ㅇㅇ	남	39		
	김ㅇㅇ	남	66		

○ 구민상심사위원회 명단(2026년)

구분	성명	성별	연령	임기	연임 횟수
당연직	오ㅇㅇ	여	-		
	박ㅇㅇ	남	-		
위촉직	비상설 위원회(구민상 수상 후보자 공적심사 사유 미발생으로 위원회 미구성 상태)				

2. 회의 개최 실적

(단위: 천원)

회의명	개최일시	주요 안건	회의 방법	참석자	참석률	주요결과	수당 지급액
제34회 마포구 구민상 심사위원회	25. 9. 22.(월) 10:30	마포구 구민상 후보자 심사	대면	9명	100%	구민상 수상자 선정	440

1. 부서 소관 각종 위원회·자문단·협의체의 구성 현황

○ 명예구민증 심사위원회 개요

(2026. 6.기준)

명칭	명예구민증 심사위원회		
설치근거	서울특별시 마포구 명예구민증 수여 조례 제5조 및 제6조	**기능**	1. 명예구민증 수여대상자로 추천된 사람에 대한 그 수여의 적격성 등 심사 2. 명예구민증을 수여 받은 사람에 대한 그 수여의 취소 여부 심의
위원장	부구청장	**자격요건**	구본청 국장급이상 공무원 3명, 구의원 2명, 기타 구정과 국제교류 분야에 학식과 덕망이 있는 자 2명
유형	비상설	**위원수(정원/현원)**	7명/1명
여성 비율(%)	-	**당연직/위촉직(명)**	1명 / 0명

○ 명예구민증심사위원회 명단

구분	성명	성별	연령	임기	연임 횟수
당연직	오ㅇㅇ	여	-		
위촉직	비상설 위원회 (명예구민증 관련 심의 안건 미발생으로 위원회 미구성 상태)				

1. 부서 소관 각종 위원회·자문단·협의체의 구성 현황

○ 살기좋은 마을만들기 위원회 개요

(2026. 6.기준)

명칭	살기좋은 마을만들기 위원회		
설치근거	서울특별시 마포구 살기좋은 마을만들기 지원조례	기능	마을만들기 사업 지원 및 공모사업 선정 등
위원장	부구청장	자격요건	- 주택·경제·자치행정·마을공동체 분야 관련 부서국장 - 주민대표 - 전문가 및 마을만들기 경험과 식견을 갖춘 사람
유형	상설	위원수 (정원/현원)	15명/15명
여성 비율(%)	66%	당연직/ 위촉직(명)	9 / 6

○ 위원회 명단

구분	성명	성별	연령	임기	연임 횟수
당연직	오ㅇㅇ	여	-		
	박ㅇㅇ	남	-		
	김ㅇㅇ	여	-		
	김ㅇㅇ	여	-		
	이ㅇㅇ	여	-		
	나ㅇㅇ	여	-		
	송ㅇㅇ	남	-		
	서ㅇㅇ	남	-		
	남ㅇㅇ	남	-		
위촉직	장ㅇㅇ	여	57	2025. 3. 10.~2027. 3. 9.	1
	박ㅇㅇ	남	84	2025. 3. 10.~2027. 3. 9.	1
	서ㅇㅇ	남	64	2025. 3. 10.~2027. 3. 9.	1
	윤ㅇㅇ	여	47	2025. 3. 10.~2027. 3. 9.	1
	박ㅇㅇ	여	48	2025. 3. 10.~2027. 3. 9.	1
	배ㅇㅇ	여	48	2026. 3. 5~2028. 3. 4.	

2. 회의 개최 실적

(단위: 천원)

회의명	개최일자	주요 안건	회의 방법	참석자	참석률	주요결과	수당 지급액
2025년 살기좋은 마을만들기 공모사업 선정심의 위원회	25. 3. 12.	25년도 공모사업 선정	대면	12명	80%	총16건 공모사업 선정	500
2026년 살기좋은 마을만들기 공모사업 선정심의 위원회	26. 3. 9.	26년도 공모사업 선정	대면	11명	73%	총16건 공모사업 선정	220

1. 부서 소관 각종 위원회·자문단·협의체의 구성 현황

○ 위원회 개요

(2026. 6.기준)

명칭	기부심사위원회		
설치근거	기부금품법 및 마포구 기부자 예우 및 기부심사위원회 운영에 관한 조례	기능	자발적으로 기탁하는 금품의 접수 여부 등
위원장	구청장	자격요건	- 기부심사, 재정, 복지 업무 담당 부서 국장 - 학식과 경험이 풍부한 사람
유형	상설	위원수 (정원/현원)	11명/15명
여성 비율(%)	83%	당연직/ 위촉직(명)	5 / 6

○ 위원회 명단

구분	성명	성별	연령	임기	연임 횟수
당연직	박ㅇㅇ	남	-		
	오ㅇㅇ	여	-		
	박ㅇㅇ	남	-		
	김ㅇㅇ	여	-		
	나ㅇㅇ	여	-		
위촉직	권ㅇㅇ	여	66	2024. 12. 26.~ 2026. 12. 25.	
	김ㅇㅇ	남	66	2024. 12. 26.~ 2026. 12. 25.	
	이ㅇㅇ	여	53	2025. 1. 28.~ 2027. 1. 27.	1
	남ㅇㅇ	여	63	2025. 1. 28.~ 2027. 1. 27.	1
	진ㅇㅇ	여	64	2025. 1. 28.~ 2027. 1. 27.	1
	박ㅇㅇ	여	53	2025. 1. 28.~ 2027. 1. 27.	1

2. 회의 개최 실적

(단위: 천원)

회의명	개최일시	주요 안건	회의 방법	참석자	참석률	주요결과	수당 지급액
2025년 제1회 기부심사위원회	25.1.23.~ 1.31.	지정기탁금품 접수 여부	서면	9명	82%	총 214건 기탁금품 심의	-
2025년 제2회 기부심사위원회	25.6.23.~ 6.30.	지정기탁금품 접수 여부	서면	10명	91%	총 121건 기탁금품 심의	280
2025년 제3회 기부심사위원회	25.9.26.~ 10.2.	지정기탁금품 접수 여부	서면	11명	100%	총 127건 기탁금품 심의	280
2025년 제4회 기부심사위원회	25.12.26.	지정기탁금품 접수 여부	대면	7명	64%	총 222건 기탁금품 심의	240
2026년 제1회 기부심사위원회	26.4.2.	지정기탁금품 접수 여부	대면	6명	55%	총 11건 기탁금품 심의	300

1. 부서 소관 각종 위원회·자문단·협의체의 구성 현황

○ 위원회 개요

(2026. 6.기준)

명칭	마포구공유촉진위원회		
설치근거	서울특별시 마포구 공유 촉진 조례	기능	- 민관협치 활성화정책의 수립·시행에 관한 사항 - 민관협치 활성화를 위한 필요한 제도 개선에 관한 사항
위원장	부구청장	자격요건	- 학계에서 공유와 관련된 연구경험이 있는 사람 - 비영리민간단체·비영리법인·중소기업 또는 사회적기업등에서 공유관련 업무경험 있는 자 - 변호사 또는 공인회계사로 공유관련 사회활동 경력있는자
유형	상설	위원수 (정원/현원)	15명/ 5명
여성 비율(%)	100%	당연직/위촉직(명)	2 / 3

○ 위원회 명단

구분	성명	성별	연령	임기	연임 횟수
당연직	오ㅇㅇ	여	-		
	박ㅇㅇ	남	-		
위촉직	한ㅇㅇ	여	59	2025.5.17.~ 2027.5.16.	
	이ㅇㅇ	여	63	2025.5.17.~ 2027.5.16.	1
	김ㅇㅇ	여	43	2025.5.17.~ 2027.5.16.	

1. 부서 소관 각종 위원회·자문단·협의체의 구성 현황

○ 위원회 개요

(2026. 6.기준)

명칭	고향사랑기부제 답례품선정위원회		
설치 근거	-고향사랑기부금에 관한 법률 제9조 및 시행령 제6조 -마포구 고향사랑기부금 모금 및 운용에 관한 조례	기능	1. 고향사랑기부제 답례품 선정 2. 답례품 공급업체 선정에 관한 사항
위원장	고향사랑 기부업무 담당 국장 (행정관리국장)	자격요건	- 고향사랑기부제 업무 담당 국장 - 특산품 또는 기념품 선정에 경험이 풍부한 사람 - 서울특별시 마포구의회의원 - 상품의 생산 및 유통에 관한 전문적 지식이나 경험을 갖춘 사람
유형	비상설	위원수(정원/현원)	7명 이내 위원 (위원장 포함)
여성 비율(%)	비상설	당연직/위촉직(명)	1/-

○ 고향사랑기부제 답례품선정위원회 명단(2025년)

구분	성명	성별	연령	임기	연임 횟수
당연직	박ㅇㅇ	남	-	심의종료 후 자동 해산	심의종료 후 자동해산
위촉직	권ㅇㅇ	여	66세		
	이ㅇㅇ	남	74세		
	이ㅇㅇ	남	69세		
	이ㅇㅇ	남	70세		
	김ㅇㅇ	여	66세		
	이ㅇㅇ	남	63세		

○ 고향사랑기부제 답례품선정위원회 명단(2026년)

구분	성명	성별	연령	임기	연임 횟수
당연직	박ㅇㅇ	남	-		
위촉직	비상설 위원회 (답례품선정 관련 심의 안건 미발생으로 위원회 미구성 상태)				

2. 회의 개최 실적

(단위: 천원)

회의명	개최일시	주요 안건	회의 방법	참석자	참석률	주요결과	수당 지급액
2025년 제1회 고향사랑기부제 답례품 선정위원회	25. 9. 15.(월) 14:00	고향사랑기부제 답례품목 결정	대면	6명	86%	마포상징상품, 기업생산품 등 결정	420
2025년 제2회 고향사랑기부제 답례품 선정위원회	25. 11. 20.(목) 10:30	답례품 및 공급업체 결정	대면	6명	86%	답례품 및 공급업체 결정	420

1. 부서 소관 각종 위원회·자문단·협의체의 구성 현황

○ 위원회 개요

(2026. 6.기준)

명칭	고향사랑기금운용심의위원회		
설치근거	마포구 고향사랑 기부금 모금 및 운용에 관한 조례 제11조	기능	1. 기금운용계획의 수립 및 변경에 관한 사항 2. 기금결산보고서의 작성에 관한 사항 3. 기금 운영의 성과 분석에 관한 사항
위원장	부구청장	자격요건	- 회계사, 세무사 등 기금 관련 분야에 전문적인 지식이 풍부한 전문가 - 서울특별시 마포구의회 의원 - 그 밖에 고향사랑 기금 사업 관련 전문가
유형	상설	위원수(정원/현원)	9명/9명
여성 비율(%)	66.7%	당연직/위촉직(명)	3 / 6

○ 위원회 명단

구분	성명	성별	연령	임기	연임 횟수
당연직	오ㅇㅇ	여	-		
	박ㅇㅇ	남	-		
	김ㅇㅇ	여	-		
위촉직	장ㅇㅇ	여	57세	2023. 10. 1.~ 2027. 9. 30.	1
	오ㅇㅇ	여	67세	2025. 10. 1.~ 2027. 9. 30.	
	이ㅇㅇ	남	65세	2023. 10. 1. ~ 2027. 9. 30.	1
	이ㅇㅇ	남	65세	2023. 10. 1.~ 2027. 9. 30.	1
	김ㅇㅇ	여	61세	2025. 10. 1.~ 2027. 9. 30.	
	유ㅇㅇ	여	57세	2025. 10. 1.~ 2027. 9. 30.	

2. 회의 개최 실적

(단위: 천원)

회의명	개최일시	주요 안건	회의 방법	참석자	참석률	주요결과	수당 지급액
2025년 제1회 마포구 고향사랑기금운용 심의위원회	25. 2. 20.(목) ~ 2. 25.(화)	24회계연도 기금결산에 관한 사항	서면	9명	100%	결산(안) 원안가결	-
2025년 제2회 마포구 고향사랑기금운용 심의위원회	25. 10. 10.(금) ~ 10. 14.(화)	26회계연도 기금운용계획(안) 수립	서면	9명	100%	운용계획(안) 원안가결	-

1. 부서 소관 각종 위원회·자문단·협의체의 구성 현황

○ 위원회 개요

(2026. 6.기준)

명칭	북한이탈주민지원 지역협의회		
설치근거	「서울특별시 마포구 북한이탈주민 정착지원에 관한 조례」 제6조	**기능**	- 북한이탈주민의 정착지원사업에 관한 사항 - 북한이탈주민과 북한이탈주민 가정에 대한 취업 및 생활지원에 관한 사항 - 북한이탈주민의 정착지원을 위한 민·관 협력에 관한 사항 - 그 밖에 북한이탈주민의 자립·정착을 위하여 협의회가 필요하다고 인정하는 사항
위원장	북한이탈주민 지원업무 담당 국장	**자격요건**	- 북한이탈주민 지원업무와 관련된 기관·단체에서 추천하는 사람 - 북한이탈주민 지원 분야에 학식과 경험이 풍부한 사람 - 지역주민을 대표하는 사람
유형	상설	**위원수 (정원/현원)**	15/9
여성 비율 (%)	-	**당연직/위촉직**	9/0

○ 위원회 명단

구분	성명	성별	연령	임기	연임 횟수
당연직	박ㅇㅇ	남	-		
	김ㅇㅇ	여	-		
	김ㅇㅇ	여	-		
	김ㅇㅇ	여	-		
	권ㅇㅇ	여	-		
	서울경찰청안보팀장	여	-		
	서울서부고용센터 취업지원팀장	여	-		
	서울서부하나센터 센터장	남	-		
	민주평통 마포구협의회 간사	님	-		

2. 회의 개최 실적

(단위: 천원)

회의명	개최 일시	주요 안건	회의 방법	참석자	참석률	주요결과	수당 지급액
북한이탈 주민지원 지역협의회	2025. 6.30.	- 2025년 상반기 사업 내용·실적 공유 - 북한이탈주민 현황 설명 - 기관 간 서비스 연계를 통한 효율적 지원, 사업 공유로 중복지원 방지	서면	8명	89%	- 기관 간 유기적 협조체계 구축 및 서비스 연계를 통한 효율적 지원 추진 - 북한이탈주민 지원사업 추진 현황 종합 점검·개선	0
북한이탈 주민지원 지역협의회	2025. 12.15.	- 2025년 하반기 사업 내용·실적 공유 - 북한이탈주민 현황 설명 - 북한이탈주민의 효율적인 정착 지원 방안 및 협의회 운영 방향 등에 대한 의견 수렴	대면	7명	78%	- 기관 간 유기적 협조체계 구축 및 서비스 연계를 통한 효율적 지원 추진 - 북한이탈주민 지원사업 추진 현황 종합 점검·개선	200
북한이탈 주민지원 지역협의회	2026. 6.19.	- 2026년 상반기 사업 내용·실적 공유 - 북한이탈주민 현황 설명 - 북한이탈주민의 효율적인 정착 지원 방안 및 협의회 운영 방향 등에 대한 의견 수렴	서면	9명	100%	- 기관 간 유기적 협조체계 구축 및 서비스 연계를 통한 효율적 지원 추진 - 북한이탈주민 지원사업 추진 현황 종합 점검·개선	0

1. 부서 소관 각종 위원회·자문단·협의체의 구성 현황

○ 위원회 개요

(2026. 6.기준)

명칭	공덕동 상생위원회		
설치근거	서울특별시 마포구 동 민관상생위원회 설치 및 운영에 관한 조례	기능	동 단위의 다수인 민원 또는 주민제안 사항 등에 대한 심의 및 자문
위원장	동장	자격요건	동장, 주민대표, 전문가 등
유형(상설/비상설)	상설	위원수(정원/현원)	14/12
여성 비율(%)	45%	당연직/위촉직(명)	1/11

○ 위원 명단

구분	성명	성별	연령	임기	연임 횟수
당연직	허OO	여			
위촉직	이OO	남	73	2023. 1. 1. ~ 2026. 12. 31.	1
위촉직	신OO	남	66	2023. 1. 1. ~ 2026. 12. 31.	1
위촉직	김OO	여	64	2023. 1. 1. ~ 2026. 12. 31.	1
위촉직	금OO	여	43	2023. 1. 1. ~ 2026. 12. 31.	1
위촉직	윤OO	남	61	2023. 1. 1. ~ 2026. 12. 31.	1
위촉직	전OO	여	56	2023. 1. 1. ~ 2026. 12. 31.	1
위촉직	정OO	여	71	2023. 1. 1. ~ 2026. 12. 31.	1
위촉직	김OO	남	68	2023. 1. 1. ~ 2026. 12. 31.	1
위촉직	권OO	남	58	2025. 1. 1. ~ 2026. 12. 31.	0
위촉직	김OO	여	40	2025. 1. 1. ~ 2026. 12. 31.	0
위촉직	손OO	남	47	2025. 1. 1. ~ 2026. 12. 31.	0

2. 회의 개최 실적

회의명	개최일시	주요 안건	회의 방법	참석자	참석률	주요결과	수당 지급액 (단위: 천원)
2025년 1분기 정기회의	2. 19.(수) 11:00	환일길 64 (소의초등학교 통학로) 옹벽 위 낙하물 위험	대면	9	75%	건축물 외벽 및 옹벽 안전조치 관련 부서 협의장비 요청	800
2025년 2분기 정기회의	6. 27.(금) 11:00	긴급 재난·안전자금 사용 대상 시설물 의견 수렴	대면	10명	83.3%	안전 취약 시설물 현장 확인 후 자금 사용 여부 검토·집행	900
2025년 3분기 정기회의	9. 24.(수) 11:00	급경사 계단 미끄럼 사고 방지 논슬립 패드 설치	대면	8명	66.7%	제안 지역 현장 확인 후 사업 추진 여부 검토	700
2025년 4분기 정기회의	12. 10.(수) 11:00	지역 특성을 반영한 제설대책 및 주민참여 방안	대면	9명	75%	실현 가능한 의견은 제설대책에 반영하고 필요한 사항은 관련 부서에 건의	800

회의명	개최일시	주요 안건	회의 방법	참석자	참석률	주요결과	수당 지급액 (단위: 천원)
2026년 상반기 정기회의	6. 18.(목)	만리재옛길 98 앞 횡단보도 신규 설치 장소 이전	대면	9명	75%	횡단보도 설치 위치에 대한 주민 간 의견 차이로 협의 및 설득이 어려운 상황	800

1. 부서 소관 각종 위원회·자문단·협의체의 구성 현황

○ 위원회 개요

(2026. 6.기준)

명칭	아현동 상생위원회		
설치근거	서울특별시 마포구 동 민관상생위원회 설치 및 운영에 관한 조례	기능	동 단위의 다수인 민원 또는 주민제안 사항 등에 대한 심의 및 자문
위원장	동장	자격요건	동장, 주민대표, 전문가 등
유형(상설/비상설)	상설	위원수(정원/현원)	14/9
여성 비율(%)	50%	당연직/위촉직(명)	1/8

○ 위원 명단

구분	성명	성별	연령	임기	연임 횟수
당연직	전OO	여			
위촉직	백OO	여	56	2023. 1. 1. ~ 2026. 12. 31.	1
위촉직	김OO	남	65	2023. 1. 1. ~ 2026. 12. 31.	1
위촉직	이OO	남	66	2023. 1. 1. ~ 2026. 12. 31.	1
위촉직	최OO	남	69	2023. 1. 1. ~ 2026. 12. 31.	1
위촉직	박OO	남	66	2023. 1. 1. ~ 2026. 12. 31.	1
위촉직	남OO	여	63	2023. 1. 1. ~ 2026. 12. 31.	1
위촉직	김OO	여	66	2026. 4. 1. ~ 2028. 3. 31.	1
위촉직	김OO	여	55	2025. 1. 1. ~ 2026. 12. 31.	0

2. 회의 개최 실적

회의명	개최일시	주요 안건	회의 방법	참석자	참석률	주요결과	수당 지급액 (단위: 천원)
2025년 1분기 정기회의	3. 11.(화) 11:00	아현시민주차장 공원 휴게공간 조성 등	대면	8명	88.9%	공원 내 비닥분수·차양시설·벤치 설치, 횡단보도 앞 유턴차로 및 도로 열선 설치 요청	700
2025년 2분기 정기회의	6. 17.(화) 11:00	아현어울림소공원 빗물받이 개선 및 아현시장 누구나 쉼터 설치	대면	7명	77.8%	미끄러운 빗물받이와 보도블록 개선 요청 및 누구나 쉼터 이용 홍보	600
2025년 3분기 정기회의	9. 9.(화) 11:00	아현어울림소공원 수목·CCTV 설치 및 녹지공간 관리	대면	7명	77.8%	고사목 처리와 횡단보도 인근 녹지·가로수 주변 잡초 제거 요청	600

회의명	개최일시	주요 안건	회의 방법	참석자	참석률	주요결과	수당 지급액 (단위: 천원)
2025년 4분기 정기회의	12. 19.(화) 11:00	마포대로 일대 자동 염수살포기 및 도로 열선 설치	대면	8명	88.9%	폭설 시 주민 안전 확보를 위한 염수살포기와 도로 열선의 신속한 설치 요청	700
2026년 상반기 정기회의	미개최						

1. 부서 소관 각종 위원회·자문단·협의체의 구성 현황

○ 위원회 개요

(2026. 6.기준)

명칭	도화동 상생위원회		
설치근거	서울특별시 마포구 동 민관상생위원회 설치 및 운영에 관한 조례	기능	동 단위의 다수인 민원 또는 주민제안 사항 등에 대한 심의 및 자문
위원장	동장	자격요건	동장, 주민대표, 전문가 등
유형(상설/비상설)	상설	위원수(정원/현원)	14/12
여성 비율(%)	45%	당연직/위촉직(명)	1/11

○ 위원 명단

구분	성명	성별	연령	임기	연임 횟수
당연직	임OO	여			
위촉직	나OO	남	60	2023. 1. 1. ~ 2026. 12. 31.	1
위촉직	이OO	남	64	2023. 1. 1. ~ 2026. 12. 31.	1
위촉직	이OO	여	61	2023. 1. 1. ~ 2026. 12. 31.	1
위촉직	김OO	남	61	2023. 1. 1. ~ 2026. 12. 31.	1
위촉직	임OO	남	68	2023. 1. 1. ~ 2026. 12. 31.	1
위촉직	오OO	남	60	2023. 1. 1. ~ 2026. 12. 31.	1
위촉직	이OO	여	53	2025. 1. 10. ~ 2027. 1. 9.	0
위촉직	이OO	여	74	2026. 6. 12. ~ 2028. 6. 11.	1
위촉직	조OO	여	63	2025. 1. 1. ~ 2026. 12. 31.	0
위촉직	김OO	여	68	2025. 1. 1. ~ 2026. 12. 31.	0
위촉직	백OO	남	63	2025. 1. 1. ~ 2026. 12. 31.	0

2. 회의 개최 실적

회의명	개최일시	주요 안건	회의 방법	참석자	참석률	주요결과	수당 지급액 (단위: 천원)
2025년 1분기 정기회의	1. 15.(수) 10:00	찾아가는 아주 작은 음악회 추진 및 사계절 꽃길 관리 방안	대면	13명	86.7%	음악회는 재능기부를 활용해 효도밥상·경로당 등에서 개최하고, 꽃길은 공원녹지과 일정에 맞춰 상인회와 협조하여 추진	1,200

회의명	개최일시	주요 안건	회의 방법	참석자	참석률	주요결과	수당 지급액 (단위: 천원)
2025년 2분기 정기회의	6. 24.(화) 10:00	여름 꽃모 식재 및 상점가 쓰레기 배출·무단투기 개선	대면	14명	93.3%	식재 시기·꽃모 선정·화단 관리 방법과 청소·홍보·캠페인 추진방안 논의	1,300
2025년 3분기 정기회의	9. 11.(목) 14:00	가을 꽃모 식재, 축제장 청결관리 및 부위원장 선출	대면	10명	66.7%	다양한 색상의 국화를 식재하고 축제장 청결 대책을 병행 추진하며, 백연태 위원을 부위원장으로 선출	900
2025년 4분기 정기회의	12. 10.(수) 10:00	2026년 동 행복·소통데이 대비 지역 현안 논의	대면	11명	78.6%	급경사로 열선, 무단투기 감시용 CCTV, 가든호텔 인근 교통체계 및 도화길 인도 정비 등을 건의	1,000
2026년 상반기 정기회의	미개최						

1. 부서 소관 각종 위원회·자문단·협의체의 구성 현황

○ 위원회 개요

(2026. 6.기준)

명칭	용강동 상생위원회		
설치근거	서울특별시 마포구 동 민관상생위원회 설치 및 운영에 관한 조례	기능	동 단위의 다수인 민원 또는 주민제안 사항 등에 대한 심의 및 자문
위원장	동장	자격요건	동장, 주민대표, 전문가 등
유형(상설/비상설)	상설	위원수(정원/현원)	14/13
여성 비율(%)	67%	당연직/위촉직(명)	1/12

○ 위원 명단

구분	성명	성별	연령	임기	연임 횟수
당연직	장OO	여			
위촉직	강OO	여	61	2023. 1. 1. ~ 2026. 12. 31.	1
위촉직	김OO	여	63	2023. 1. 1. ~ 2026. 12. 31.	1
위촉직	전OO	여	65	2023. 1. 1. ~ 2026. 12. 31.	1
위촉직	곽OO	남	68	2023. 1. 1. ~ 2026. 12. 31.	1
위촉직	구OO	여	54	2023. 1. 1. ~ 2026. 12. 31.	1
위촉직	이OO	남	49	2023. 1. 1. ~ 2026. 12. 31.	1
위촉직	윤OO	여	78	2023. 1. 1. ~ 2026. 12. 31.	1
위촉직	이OO	남	49	2023. 1. 1. ~ 2026. 12. 31.	1
위촉직	이OO	남	54	2025. 1. 1. ~ 2026. 12. 31.	0
위촉직	장OO	여	63	2025. 1. 1. ~ 2026. 12. 31.	0
위촉직	송OO	여	47	2025. 1. 1. ~ 2026. 12. 31.	0
위촉직	김OO	여	46	2025. 1. 1. ~ 2026. 12. 31.	0

2. 회의 개최 실적

회의명	개최일시	주요 안건	회의 방법	참석자	참석률	주요결과	수당 지급액 (단위: 천원)
2025년 1분기 정기회의	3. 19.(수) 16:00	염리초등학교 통학로 안전펜스 설치 및 염리생활체육관 이동통로 바닥 보수	대면	12명	92.3%	통학로 일부 구간에 안전펜스 설치를 요청하고, 체육관 이동통로의 파손 구간 전체 보수 요청	1,100
2025년 2분기 정기회의	6. 19.(목) 11:00	토정로 277~279 이면도로 불법주차 방지 대책	대면	10명	76.9%	학원 측에 주차 위치 개선을 요청한 후 관련 부서에 시선유도봉 설치 건의	900
2025년 3분기 정기회의	9. 16.(화) 10:00	큰우물로 53 주차장 출차 차량의 역주행 방지 대책	대면	11명	84.6%	안내 현수막 게시, 주행로 도색, 일방통행 표지판 설치 및 건물 관리단에 시정 요청	1,000
2025년 4분기 정기회의	12. 23.(화) 11:00	사유지 내 노후 통신맨홀 안전사고 예방 대책	대면	11명	84.6%	상생위원회·KT·도로개선과 합동 점검 후 맨홀 폐쇄와 인도 재포장을 통해 보행 안전 확보	1,000
2026년 상반기 정기회의	미개최						

1. 부서 소관 각종 위원회·자문단·협의체의 구성 현황

○ 위원회 개요

(2026. 6.기준)

명칭	대흥동 상생위원회		
설치근거	서울특별시 마포구 동 민관상생위원회 설치 및 운영에 관한 조례	기능	동 단위의 다수인 민원 또는 주민제안 사항 등에 대한 심의 및 자문
위원장	동장	자격요건	동장, 주민대표, 전문가 등
유형(상설/비상설)	상설	위원수(정원/현원)	14/9
여성 비율(%)	25%	당연직/위촉직(명)	1/8

○ 위원 명단

구분	성명	성별	연령	임기	연임 횟수
당연직	김OO	여			
위촉직	편OO	남	65	2023. 1. 1. ~ 2026. 12. 31.	1
위촉직	전OO	여	67	2023. 1. 1. ~ 2026. 12. 31.	1
위촉직	윤OO	남	69	2023. 1. 1. ~ 2026. 12. 31.	1
위촉직	오OO	여	55	2023. 1. 1. ~ 2026. 12. 31.	1
위촉직	박OO	남	50	2023. 1. 1. ~ 2026. 12. 31.	1

구분	성명	성별	연령	임기	연임 횟수
위촉직	이OO	남	79	2023. 1. 1. ~ 2026. 12. 31.	1
위촉직	김OO	남	50	2023. 1. 1. ~ 2026. 12. 31.	1
위촉직	김OO	남	70	2025. 1. 1. ~ 2026. 12. 31.	0

2. 회의 개최 실적

회의명	개최일시	주요 안건	회의 방법	참석자	참석률	주요결과	수당 지급액 (단위: 천원)
2025년 1분기 정기회의	3. 26.(수) 10:00	부위원장 선출 및 경의선숲길 공원 내 상시 사용공간 확보	대면	8명	88.9%	김석원 위원을 부위원장으로 선출하고, 공원 내 장소 선정 후 서울시에 사용 요청 예정	700
2025년 2분기 정기회의	6. 19.(목) 15:00	서강대학교 장기 미사용 부지 활용 방안	대면	8명	88.9%	거주자우선주차장 조성 가능 여부를 검토하고 서강대학교와 협의 예정	700
2025년 3분기 정기회의	9. 5.(금) 15:00	전차 회의 경과 보고 및 2026년 1동 1특화사업 발굴	대면	6명	66.7%	대흥로 일대 덩굴장미 식재사업을 특화사업으로 제출하기로 결정	500
2025년 4분기 정기회의	12. 8.(월) 11:00	전차 회의 경과 보고 및 대흥동 대표 맛길·음식 발굴	대면	6명	66.7%	상인회 구체화 후 실질적인 실행 방안을 논의하기로 함	500
2026년 상반기 정기회의	미개최						

1. 부서 소관 각종 위원회·자문단·협의체의 구성 현황

○ 위원회 개요

(2026. 6.기준)

명칭	염리동 상생위원회		
설치근거	서울특별시 마포구 동 민관상생위원회 설치 및 운영에 관한 조례	기능	동 단위의 다수인 민원 또는 주민제안 사항 등에 대한 심의 및 자문
위원장	동장	자격요건	동장, 주민대표, 전문가 등
유형(상설/비상설)	상설	위원수(정원/현원)	14/8
여성 비율(%)	28%	당연직/위촉직(명)	1/7

○ 위원 명단

구분	성명	성별	연령	임기	연임 횟수
당연직	배OO	여			
위촉직	김OO	남	77	2023. 1. 1. ~ 2026. 12. 31.	1
위촉직	이OO	남	66	2023. 1. 1. ~ 2026. 12. 31.	1

구분	성명	성별	연령	임기	연임 횟수
위촉직	이OO	남	78	2023. 1. 1. ~ 2026. 12. 31.	1
위촉직	박OO	여	67	2023. 1. 1. ~ 2026. 12. 31.	1
위촉직	임OO	남	61	2023. 1. 1. ~ 2026. 12. 31.	1
위촉직	김OO	여	62	2023. 1. 1. ~ 2026. 12. 31.	1
위촉직	정OO	남	66	2023. 1. 1. ~ 2026. 12. 31.	1

2. 회의 개최 실적

회의명	개최일시	주요 안건	회의 방법	참석자	참석률	주요결과	수당 지급액 (단위: 천원)
2025년 1분기 정기회의	3. 12.(수) 11:00	꽃길 조성 및 소금길 정비방안 논의	대면	6명	75%	통행량이 많고 조성 효과가 높은 장소에 꽃길을 조성하고, 소금길 화단에 모종을 식재하기로 함	500
2025년 2분기 정기회의	6. 19.(목) 11:00	소금길 정비 및 꽃길 조성 추진 현황 공유	대면	8명	100%	소금길 정비 및 꽃길 조성 추진 현황을 공유하고 향후 추진방향을 논의함	700
2025년 3분기 정기회의	9. 30.(화) 15:00	마포아트센터 원형벤치 인근 환경개선	대면	7명	87.5%	우범화 우려가 제기된 장소의 환경개선 방안을 논의함	600
2025년 4분기 정기회의	12. 12.(금) 15:00	마포아트센터 인근 보행환경 개선	대면	7명	87.5%	초등학교 통학로 안전문제가 제기된 장소의 개선방안을 논의함	600
2026년 상반기 정기회의	미개최						

1. 부서 소관 각종 위원회·자문단·협의체의 구성 현황

○ 위원회 개요

(2026. 6.기준)

명칭	신수동 상생위원회		
설치근거	서울특별시 마포구 동 민관상생위원회 설치 및 운영에 관한 조례	기능	동 단위의 다수인 민원 또는 주민제안 사항 등에 대한 심의 및 자문
위원장	동장	자격요건	동장, 주민대표, 전문가 등
유형(상설/비상설)	상설	위원수(정원/현원)	14/10
여성 비율(%)	33%	당연직/위촉직(명)	1/9

○ 위원 명단

구분	성명	성별	연령	임기	연임 횟수
당연직	문OO	여			
위촉직	남OO	남	74	2023. 1. 1. ~ 2026. 12. 31.	1

구분	성명	성별	연령	임기	연임 횟수
위촉직	이OO	남	62	2023. 1. 1. ~ 2026. 12. 31.	1
위촉직	정OO	남	73	2023. 1. 1. ~ 2026. 12. 31.	1
위촉직	봉OO	남	44	2023. 1. 1. ~ 2026. 12. 31.	1
위촉직	조OO	남	66	2023. 1. 1. ~ 2026. 12. 31.	1
위촉직	임OO	여	66	2023. 1. 1. ~ 2026. 12. 31.	1
위촉직	최OO	여	66	2023. 1. 1. ~ 2026. 12. 31.	1
위촉직	구OO	남	62	2025. 1. 1. ~ 2026. 12. 31.	0
위촉직	장OO	여	56	2025. 1. 1. ~ 2026. 12. 31.	0

2. 회의 개최 실적

회의명	개최일시	주요 안건	회의 방법	참석자	참석률	주요결과	수당 지급액 (단위: 천원)
2025년 1분기 정기회의	3. 17.(월) 11:00	꽃길 조성 사업 구간 및 식재 화초류 선정	대면	8명	80%	주민센터 앞, 신수중학교 앞, 복자기소공원, 신수동 쉼터 등 유휴공간에 꽃길을 조성하기로 함	700
2025년 2분기 정기회의	6. 30.(월) 11:00	제13회 신수철리 마을장터 개최방안	대면	8명	80%	행사 일시·장소와 메인 프로그램 등을 선정함	700
2025년 3분기 정기회의	8. 19.(화) 11:00	제13회 신수철리 마을장터 세부 프로그램 논의	대면	8명	80%	어린이 바자회 운영 장소, 공연 사례금, 어린이집 부스 및 주민 참여 방안 등을 결정함	700
2025년 4분기 정기회의	11. 26.(수) 11:00	감나무 및 은행나무 열매 낙과 관리방안	대면	9명	90%	낙과 주요 지역에 그물망 설치와 가로수 수종 변경을 관련 부서에 요청함	800
2026년 상반기 정기회의	미개최						

1. 부서 소관 각종 위원회·자문단·협의체의 구성 현황

○ 위원회 개요

(2026. 6.기준)

명칭	서강동 상생위원회		
설치근거	서울특별시 마포구 동 민관 상생위원회 설치 및 운영에 관한 조례	기능	동 단위의 다수인 민원 또는 주민제안 사항 등에 대한 심의 및 자문
위원장	동장	자격요건	동장, 주민대표, 전문가 등
유형(상설/비상설)	상설	위원수(정원/현원)	14/9
여성 비율(%)	25%	당연직/위촉직(명)	1/8

○ 위원 명단

구분	성명	성별	연령	임기	연임 횟수
당연직	조OO	여			
위촉직	유OO	남	65	2023. 1. 1. ~ 2026. 12. 31.	1

구분	성명	성별	연령	임기	연임 횟수
위촉직	강OO	남	69	2023. 1. 1. ~ 2026. 12. 31.	1
위촉직	윤OO	여	66	2025. 1. 1. ~ 2026. 12. 31.	0
위촉직	한OO	남	66	2025. 1. 1. ~ 2026. 12. 31.	0
위촉직	최OO	여	71	2025. 1. 1. ~ 2026. 12. 31.	0
위촉직	황OO	남	67	2025. 1. 1. ~ 2026. 12. 31.	0
위촉직	남OO	남	69	2025. 1. 1. ~ 2026. 12. 31.	0
위촉직	김OO	남	73	2025. 3. 19. ~ 2027. 3. 18.	0

2. 회의 개최 실적

회의명	개최일시	주요 안건	회의 방법	참석자	참석률	주요결과	수당지급액 (단위: 천원)
2025년 1분기 정기회의	3. 21.(금) 17:30	부위원장 선출, 독막로21길 도로·보도 개선 및 꽃길 조성 대상지 선정	대면	8명	88.9%	독막로21길 재포장과 쌍용예가아파트 후문 횡단보도 설치를 건의하고, 꽃길 조성 대상지로 서강하늘다리를 선정함	700
2025년 2분기 정기회의	6. 20.(금) 17:30	서강나루공원 내 파고라 설치 건의	대면	9명	100%	분수대 서쪽 목재 데크 상부에 파고라와 벤치 설치를 건의함	800
2025년 3분기 정기회의	9. 19.(금) 17:00	독막로129 옆 급경사로 열선 설치 및 보도 계단 확장	대면	9명	100%	급경사로 열선 설치와 계단 폭 확장, 보도 가장자리 난간 설치를 건의함	800
2025년 4분기 정기회의	12. 23.(화) 17:00	2025년 1~3분기 안건 추진경과 공유	대면	7명	77.8%	주요 건의사항의 추진경과를 공유하고, 관련 부서와 지속적으로 협의하기로 함	600
2026년 상반기 정기회의	미개최						

1. 부서 소관 각종 위원회·자문단·협의체의 구성 현황

○ 위원회 개요

(2026. 6.기준)

명칭	서교동 상생위원회		
설치근거	서울특별시 마포구 동 민관 상생위원회 설치 및 운영에 관한 조례	기능	동 단위의 다수인 민원 또는 주민제안 사항 등에 대한 심의 및 자문
위원장	동장	자격요건	동장, 주민대표, 전문가 등
유형(상설/비상설)	상설	위원수(정원/현원)	14/9
여성 비율(%)	37.5%	당연직/위촉직(명)	1/8

○ 위원 명단

구분	성명	성별	연령	임기	연임 횟수
당연직	최OO	남			
위촉직	이OO	여	69	2023. 1. 1. ~ 2026. 12. 31.	1
위촉직	허OO	여	69	2023. 1. 1. ~ 2026. 12. 31.	1
위촉직	장OO	남	66	2023. 1. 1. ~ 2026. 12. 31.	1
위촉직	신OO	여	67	2023. 1. 1. ~ 2026. 12. 31.	1
위촉직	박OO	남	49	2023. 1. 1. ~ 2026. 12. 31.	1
위촉직	변OO	남	61	2023. 1. 1. ~ 2026. 12. 31.	1
위촉직	이OO	남	70	2023. 1. 1. ~ 2026. 12. 31.	1
위촉직	신OO	남	74	2025. 4. 12. ~ 2027. 4. 11.	0

2. 회의 개최 실적

회의명	개최일시	주요 안건	회의 방법	참석자	참석률	주요결과	수당 지급액 (단위: 천원)
2025년 1분기 정기회의	1. 23.(목) 14:40	동주민센터 주변 따릉이 대여소 설치방안	대면	8명	80%	따릉이 대여소 설치 가능 여부를 교통행정과에 협조 요청하기로 함	700
2025년 2분기 정기회의	6. 27.(금) 11:00	서교동 관내 그늘막 설치	대면	7명	70%	설치 후보지 3개소에 대한 우선순위를 선정함	600
2025년 3분기 정기회의	9. 26.(금) 14:00	동주민센터 민원인 주차구역 확보방안	대면	8명	80%	근무시간에는 민원주차장으로 운영하고, 그 외 시간에는 거주자 우선주차장으로 활용하는 방안 등을 논의함	700
2025년 4분기 정기회의	12. 9.(화) 14:00	관내 교통 위험 구간 개선방안	대면	9명	90%	잔다리로 89 앞 사거리 신호체계 변경 및 홍대입구역 인근 횡단보도 신호등 설치를 건의함	800
2026년 상반기 정기회의	2. 24.(화) 14:00	부위원장 선출 및 합정마을마당 명칭 변경	대면	8명	88.9%	이태진 위원을 부위원장으로 선출하고, 명칭 변경 후보로 '서교상생숲'을 1순위로 선정함	700

1. 부서 소관 각종 위원회·자문단·협의체의 구성 현황

○ 위원회 개요

(2026. 6.기준)

명칭	합정동 상생위원회		
설치근거	서울특별시 마포구 동 민관 상생위원회 설치 및 운영에 관한 조례	기능	동 단위의 다수인 민원 또는 주민 제안 사항 등에 대한 심의 및 자문
위원장	동장	자격요건	동장, 주민대표, 전문가 등
유형(상설/비상설)	상설	위원수(정원/현원)	14/12
여성 비율(%)	36%	당연직/위촉직(명)	1/11

○ 위원 명단

구분	성명	성별	연령	임기	연임 횟수
당연직	김OO	여			
위촉직	박OO	여	64	2023. 1. 1. ~ 2026. 12. 31.	1
위촉직	송OO	남	62	2023. 1. 1. ~ 2026. 12. 31.	1
위촉직	고OO	남	39	2023. 1. 1. ~ 2026. 12. 31.	1
위촉직	이OO	남	65	2023. 1. 1. ~ 2026. 12. 31.	1
위촉직	이OO	남	61	2023. 1. 1. ~ 2026. 12. 31.	1
위촉직	김OO	남	47	2023. 1. 1. ~ 2026. 12. 31.	1
위촉직	김OO	남	82	2024. 7. 15. ~ 2026. 7. 14.	0
위촉직	최OO	남	52	2025. 1. 1. ~ 2026. 12. 31.	0
위촉직	안OO	여	60	2025. 1. 1. ~ 2026. 12. 31.	0
위촉직	김OO	여	43	2025. 1. 1. ~ 2026. 12. 31.	0
위촉직	이OO	여	52	2025. 1. 1. ~ 2026. 12. 31.	0

2. 회의 개최 실적

회의명	개최일시	주요 안건	회의 방법	참석자	참석률	주요결과	수당 지급액 (단위: 천원)
2025년 1분기 정기회의	2. 12.(수) 16:30	꽃길 조성 사업 대상지 검토	대면	11명	91.7%	토정로4길 49 뒷길, 양화어린이공원 앞, 성산초등학교 통학로 계단 등을 검토하고 일부 대상지는 소유관계 및 무단투기 문제 해결 후 재검토하기로 함	1,000
2025년 2분기 정기회의	6. 19.(목) 17:30	양화어린이공원 보행자 안전 확보방안	대면	8명	66.7%	공원 출입구 앞 통신주 이설, 과속방지턱 설치 및 차량 속도 제한 방안 등을 논의함	700
2025년 3분기 정기회의	7.16.(수) 17:30	효도밥상 신규 급식기관 선정	대면	10명	83.3%	합정동주민센터 1층 강의실과 자원봉사캠프실을	900

회의명	개최일시	주요 안건	회의 방법	참석자	참석률	주요결과	수당 지급액 (단위: 천원)
						급식기관으로 선정하고 환기시설과 소음 문제를 보완하기로 함	
2025년 4분기 정기회의	10. 15.(수) 17:30	쉼터 내 비둘기 민원 해결방안	대면	9명	75%	유해야생동물 먹이주기 금지 조례 제안, 친환경 퇴치 장비 도입 및 인식개선 교육을 검토하기로 함	800
2026년 상반기 정기회의	1. 21.(수) 17:00	겨울철 결빙 취약구간 도로 열선 설치 요청	대면	9명	75%	열선 설치 필요 구간의 우선순위를 정해 관련 부서에 설치를 요청하기로 함	800

1. 부서 소관 각종 위원회·자문단·협의체의 구성 현황

○ 위원회 개요

(2026. 6.기준)

명칭	망원1동 상생위원회		
설치근거	서울특별시 마포구 동 민관상생위원회 설치 및 운영에 관한 조례	기능	동 단위의 다수인 민원 또는 주민제안 사항 등에 대한 심의 및 자문
위원장	동장	자격요건	동장, 주민대표, 전문가 등
유형(상설/비상설)	상설	위원수(정원/현원)	14/11
여성 비율(%)	40%	당연직/위촉직(명)	1/10

○ 위원 명단

구분	성명	성별	연령	임기	연임 횟수
당연직	송OO	여			
위촉직	김OO	남	69	2023. 1. 1. ~ 2026. 12. 31.	1
위촉직	정OO	남	63	2023. 1. 1. ~ 2026. 12. 31.	1
위촉직	배OO	남	67	2023. 1. 1. ~ 2026. 12. 31.	1
위촉직	정OO	남	58	2023. 1. 1. ~ 2026. 12. 31.	1
위촉직	이OO	남	79	2023. 1. 1. ~ 2026. 12. 31.	1
위촉직	장OO	남	70	2023. 4. 12. ~ 2027. 4. 11.	1
위촉직	김OO	여	77	2023. 4. 12. ~ 2027. 4. 11.	1
위촉직	김OO	여	72	2023. 4. 12. ~ 2027. 4. 11.	1
위촉직	이OO	여	58	2025. 1. 1. ~ 2026. 12. 31.	0
위촉직	정OO	여	38	2025. 1. 1. ~ 2026. 12. 31.	0

2. 회의 개최 실적

회의명	개최일시	주요 안건	회의 방법	참석자	참석률	주요결과	수당 지급액 (단위: 천원)
2025년 1분기 정기회의	2. 25.(화) 18:00	사계절 아름다운 꽃길 조성방안	대면	12명	100%	꽃 훼손 방지와 안전성을 고려해 석재화분에 앉음 방지용 통나무 구조물을 설치하기로 함	1,100
2025년 2분기 정기회의	6. 24.(화) 18:00	동교로1길 장미꽃길 조성 및 한강 접근성 개선	대면	12명	100%	장미꽃길 조성을 추진하고, 망원서울함나들목 접근성 개선과 횡단보도 설치를 건의함	1,100
2025년 3분기 정기회의	7. 22.(화) 18:00	보행신호 잔여시간 표시기 설치	대면	12명	100%	횡단보도 바닥내 전기선과 보행신호 잔여시간 표시기 설치를 건의함	1,100
2025년 4분기 정기회의	10. 28.(화) 18:00	야간 골목길 조명 보강방안	대면	9명	75%	가로등 밝기를 보강하고 가로수 하부 조명시설을 안전하게 정비하기로 함	800
2026년 상반기 정기회의	1. 27.(화) 18:00	마을버스 도착시간 안내 및 정류장 의자 설치	대면	9명	81.8%	마을버스 도착시간 안내시설과 정류장 대기용 의자 설치 가능 여부를 검토하기로 함	800

1. 부서 소관 각종 위원회·자문단·협의체의 구성 현황

○ 위원회 개요

(2026. 6.기준)

명칭	망원2동 상생위원회		
설치근거	서울특별시 마포구 동 민관상생위원회 설치 및 운영에 관한 조례	기능	동 단위의 다수인 민원 또는 주민제안 사항 등에 대한 심의 및 자문
위원장	동장	자격요건	동장, 주민대표, 전문가 등
유형(상설/비상설)	상설	위원수(정원/현원)	14/9
여성 비율(%)	50%	당연직/위촉직(명)	1/8

○ 위원 명단

구분	성명	성별	연령	임기	연임 횟수
당연직	김OO	여			
위촉직	전OO	여	56	2023. 1. 1. ~ 2026. 12. 31.	1
위촉직	김OO	남	60	2023. 1. 1. ~ 2026. 12. 31.	1

구분	성명	성별	연령	임기	연임 횟수
위촉직	윤OO	여	65	2023. 1. 1. ~ 2026. 12. 31.	1
위촉직	김OO	여	48	2023. 1. 1. ~ 2026. 12. 31.	1
위촉직	심OO	남	59	2023. 1. 1. ~ 2026. 12. 31.	1
위촉직	정OO	남	60	2023. 1. 1. ~ 2026. 12. 31.	1
위촉직	김OO	여	63	2023. 1. 1. ~ 2026. 12. 31.	1
위촉직	박OO	남	58	2023. 1. 1. ~ 2026. 12. 31.	1

2. 회의 개최 실적

회의명	개최일시	주요 안건	회의 방법	참석자	참석률	주요결과	수당 지급액 (단위: 천원)
2025년 1분기 정기회의	1. 23.(목) 17:00	방울내길 등 바닥조명 설치 요청	대면	7명	77.8%	골목상점가 주변 시설 개선과 야간 보행자의 안전 확보를 위한 바닥조명 설치방안을 모색함	600
2025년 2분기 정기회의	6. 24.(화) 17:00	폐의약품 수거함 추가 설치	대면	9명	100%	폐의약품 수거함 추가 설치를 깨끗한마포과에 건의하기로 함	800
2025년 3분기 정기회의	9. 30.(화) 15:00	공용킥보드 주차 안내표지판 설치	대면	8명	88.9%	불법주차가 많은 구역에 위반 안내, 견인비 및 신고처 등이 기재된 안내판을 설치하기로 함	700
2025년 4분기 정기회의	12. 9.(화) 17:00	방울내나들목 출입구 교통사고 방지대책	대면	9명	100%	터널 내부 자전거 과속방지시설과 외부 도로 횡단보도 및 일시정지 안내 도색이 필요하다는 데 의견을 모음	800
2026년 상반기 정기회의	미개최						

1. 부서 소관 각종 위원회·자문단·협의체의 구성 현황

○ 위원회 개요

(2026. 6.기준)

명칭	연남동 상생위원회		
설치근거	서울특별시 마포구 동 민관상생위원회 설치 및 운영에 관한 조례	기능	동 단위의 다수인 민원 또는 주민제안 사항 등에 대한 심의 및 자문
위원장	동장	자격요건	동장, 주민대표, 전문가 등
유형(상설/비상설)	상설	위원수(정원/현원)	14/6
여성 비율(%)	0%	당연직/위촉직(명)	1/5

○ 위원 명단

구분	성명	성별	연령	임기	연임 횟수
당연직	김OO	남			
위촉직	이OO	남	80	2023. 1. 1. ~ 2026. 12. 31.	1
위촉직	이OO	남	54	2023. 1. 1. ~ 2026. 12. 31.	1
위촉직	이OO	남	61	2023. 1. 1. ~ 2026. 12. 31.	1
위촉직	김OO	남	58	2024. 10. 31. ~ 2026. 10. 30.	0
위촉직	노OO	남	47	2024. 10. 31. ~ 2026. 10. 30.	0

2. 회의 개최 실적

회의명	개최일시	주요 안건	회의 방법	참석자	참석률	주요결과	수당 지급액 (단위: 천원)
2025년 1분기 정기회의	1. 13.(월) 17:00	연남동 꽃길 조성방안 논의	대면	8명	100%	연남동 특색을 반영한 꽃길 조성을 위해 대상지를 사전 점검하고, 2분기 회의에서 현장 확인 후 사업 예정지를 재논의하기로 함	700
2025년 2분기 정기회의	6. 23.(월) 17:00	하계철 쓰레기 악취 대비 분리 배출 방안	대면	6명	85.7%	쓰레기 배출요일 조정을 관련 부서에 건의하고, 관내 그물망 설치 가능 구역을 검토하기로 함	500
2025년 3분기 정기회의	10. 27.(월) 11:00	동교로 굴다리 안전보행 개선 방안	대면	6명	85.7%	횡단보도 추가 설치와 노상주차장 조정 가능 여부를 관련 부서에 검토 요청하기로 함	500
2025년 4분기 정기회의	12. 8.(월) 11:00	2025년 상생위원회 안건 추진사항 논의	대면	6명	100%	주민 의견을 추가로 수렴한 후 2026년도에 관련 사업을 추진하기로 함	500
2026년 상반기 정기회의	미개최						

1. 부서 소관 각종 위원회·자문단·협의체의 구성 현황

○ 위원회 개요

(2026. 6.기준)

명칭	성산1동 상생위원회		
설치근거	서울특별시 마포구 동 민관 상생위원회 설치 및 운영에 관한 조례	기능	동 단위의 다수인 민원 또는 주민제안 사항 등에 대한 심의 및 자문

위원장	동장	자격요건	동장, 주민대표, 전문가 등
유형(상설/비상설)	상설	위원수(정원/현원)	14/8
여성 비율(%)	57%	당연직/위촉직(명)	1/7

○ 위원 명단

구분	성명	성별	연령	임기	연임 횟수
당연직	박OO	여			
위촉직	박OO	여	53	2023. 1. 1. ~ 2026. 12. 31.	1
위촉직	주OO	여	59	2023. 1. 1. ~ 2026. 12. 31.	1
위촉직	이OO	여	56	2023. 1. 1. ~ 2026. 12. 31.	1
위촉직	이OO	남	64	2023. 1. 1. ~ 2026. 12. 31.	1
위촉직	임OO	남	73	2023. 1. 1. ~ 2026. 12. 31.	1
위촉직	고OO	남	62	2023. 1. 1. ~ 2026. 12. 31.	1
위촉직	어OO	여	73	2023. 1. 1. ~ 2026. 12. 31.	1

2. 회의 개최 실적

회의명	개최일시	주요 안건	회의 방법	참석자	참석률	주요결과	수당 지급액 (단위: 천원)
2025년 1분기 정기회의	1. 23.(목) 17:30	성산근린공원 사면 안정성 검토 결과 공유 및 의견 제시	대면	8명	100%	공법별 장단점을 검토한 후 주민설명회를 개최하고, 민원 발생 시 상생위원회가 중재 역할을 하기로 함	700
2025년 2분기 정기회의	6. 11.(수) 15:00	성산근린공원 사면 안전성 공사 현장 확인 및 의견 제시	대면	7명	87.5%	우기 전 공사를 마무리하고 자연환경 훼손을 최소화하도록 요청함	600
2025년 3분기 정기회의	7. 25.(금) 14:30	성산근린공원 사면 안정성 공사 완공에 따른 현장 방문	대면	7명	87.5%	공사 완료 현장을 확인하고 다양한 수목 식재를 요청함	600
2025년 4분기 정기회의	11. 11.(화) 15:00	수목 경관조명 연출사업 대상지 검토	대면	8명	100%	성산근린공원 내 삼단공원을 대상지로 선정하고 수목 피해와 빛공해를 최소화하기로 함	700
2026년 상반기 정기회의	2. 10.(화) 15:00	내 집·내 점포 앞 눈 치우기 활성화 방안	대면	8명	100%	눈 치우기 책임범위를 주민에게 홍보하고, 주민 요청 시 넉가래 등 제설장비를 배부하기로 함	700

1. 부서 소관 각종 위원회·자문단·협의체의 구성 현황

○ 위원회 개요

(2026. 6.기준)

명칭	성산2동 상생위원회		
설치근거	서울특별시 마포구 동 민관 상생위원회 설치 및 운영에 관한 조례	기능	동 단위의 다수인 민원 또는 주민 제안 사항 등에 대한 심의 및 자문
위원장	동장	자격요건	동장, 주민대표, 전문가 등
유형(상설/비상설)	상설	위원수(정원/현원)	14/10
여성 비율(%)	22%	당연직/위촉직(명)	1/9

○ 위원 명단

구분	성명	성별	연령	임기	연임 횟수
당연직	이OO	여			
위촉직	김OO	남	63	2023. 1. 1. ~ 2026. 12. 31.	1
위촉직	김OO	여	60	2023. 1. 1. ~ 2026. 12. 31.	1
위촉직	박OO	남	80	2023. 1. 1. ~ 2026. 12. 31.	1
위촉직	유OO	남	49	2023. 1. 1. ~ 2026. 12. 31.	1
위촉직	권OO	여	52	2023. 1. 1. ~ 2026. 12. 31.	1
위촉직	김OO	남	57	2023. 1. 1. ~ 2026. 12. 31.	1
위촉직	조OO	남	69	2023. 1. 1. ~ 2026. 12. 31.	1
위촉직	정OO	남	80	2023. 1. 1. ~ 2026. 12. 31.	1
위촉직	이OO	남	65	2025. 1. 1. ~ 2026. 12. 31.	0

2. 회의 개최 실적

회의명	개최일시	주요 안건	회의 방법	참석자	참석률	주요결과	수당 지급액 (단위: 천원)
2025년 1분기 정기회의	3. 31.(월) 11:00	꽃길 조성사업 계획 자문 및 현안사업 안내	대면	10명	100%	주민센터를 중심으로 꽃길을 조성하고, 새마을지도자협의회의 물차 지원을 요청하기로 함	900
2025년 2분기 정기회의	6. 30.(월) 11:00	긴급 재난·안전 자금 활용, 상가 펜스 파손 및 꽃길 조성 결과 논의	대면	8명	80%	경계석 논슬립 설치, 상가 펜스 신속 보수 요청 및 직능단체별 화분 관리 방안을 논의함	700
2025년 3분기 정기회의	9. 30.(화) 11:00	어두운 골목길 조명 설치	대면	9명	90%	어두운 골목길 현황을 조사하고 계단 구간에는 라인조명을 설치하는 방안을 협의함	800
2025년 4분기 정기회의	12. 23.(화) 11:40	꽃길 조성, 도로표지병 및 성미다리 경관조명 설치 결과 보고	대면	7명	70%	사업 추진 결과를 공유하고 향후 유지관리 방안을 논의함	600
2026년 상반기 정기회의	미개최						

1. 부서 소관 각종 위원회·자문단·협의체의 구성 현황

○ 위원회 개요

(2026. 6.기준)

명칭	상암동 상생위원회		
설치근거	서울특별시 마포구 동 민관상생위원회 설치 및 운영에 관한 조례	기능	동 단위의 다수인 민원 또는 주민제안 사항 등에 대한 심의 및 자문
위원장	동장	자격요건	동장, 주민대표, 전문가 등
유형(상설/비상설)	상설	위원수(정원/현원)	14/10
여성 비율(%)	22%	당연직/위촉직(명)	1/9

○ 위원 명단

구분	성명	성별	연령	임기	연임 횟수
당연직	권OO				
위촉직	김OO	남	64	2023. 1. 1. ~ 2026. 12. 31.	1
위촉직	정OO	여	69	2023. 1. 1. ~ 2026. 12. 31.	1
위촉직	홍OO	여	52	2025. 4. 12. ~ 2027. 4. 11.	0
위촉직	최OO	남	56	2023. 1. 1. ~ 2026. 12. 31.	1
위촉직	이OO	남	62	2023. 1. 1. ~ 2026. 12. 31.	1
위촉직	김OO	남	72	2023. 1. 1. ~ 2026. 12. 31.	1
위촉직	백OO	남	67	2023. 1. 1. ~ 2026. 12. 31.	1
위촉직	노OO	남	63	2023. 1. 1. ~ 2026. 12. 31.	1
위촉직	이OO	남	63	2023. 1. 1. ~ 2026. 12. 31.	1

2. 회의 개최 실적

회의명	개최일시	주요 안건	회의 방법	참석자	참석률	주요결과	수당 지급액 (단위: 천원)
2025년 1분기 정기회의	1. 16.(목) 11:00	상암동 발전기금 추진경과 및 상생위원회 운영방향 논의	대면	9명	90%	학생 장학금 지급, 마을축제 및 경로잔치 지원 등을 논의함	800
2025년 2분기 정기회의	6. 27.(금) 16:00	상암동발전기금 운용 및 공영주차장 거주민 배정 확대	대면	10명	100%	발전기금 관련 안건을 재추진하고 공영주차장 거주민 배정 확대를 관련 부서에 건의함	900
2025년 3분기 정기회의	9. 19.(금) 16:30	발전기금 운용 및 거주자우선주차 면수 확대	대면	10명	100%	마을축제·경로잔치 운영비 지원과 거주자우선주차 면수 확대를 건의함	900
2025년 4분기 정기회의	12. 18.(목) 11:00	발전기금 및 거주자우선주차 확대 결과 보고	대면	10명	100%	'물통통 축제'와 경로잔치 운영비를 지원하고 주차면 총 90면을 확보함	900

회의명	개최일시	주요 안건	회의 방법	참석자	참석률	주요결과	수당 지급액 (단위: 천원)
2026년 상반기 정기회의	3. 27.(금) 11:00	2026년 상암동 발전기금 예산편성 결과 보고	서면	8명	80%	마포자원회수시설 관련 기금 운용 예산편성 결과 공유	미지급

3. 최근 1년간 미개최 위원회 사유와 정비계획

위원회명	미개최사유	정비계획
주민투표청구 심의위원회	심의 안건 없음	없음(비상설)
명예구민증 심사위원회	비상설위원회로서 심의 안건 미발생	비상설위원회로서 심의 안건 발생 시 위원회를 구성·운영하는 비상설 방식 유지
마포구 협치회의	시정 정책 변화에 따른 관련 위원회 미개최	장기적으로 관련 조례를 검토하여 위원회 정비 검토 예정
공유촉진 위원회	시보조금 삭감으로 인한 공유촉진사업 미실행	사업 추진에 따른 위원회 정비 검토 예정

소 관 팀 장	동행정팀장 신창호 (☎ 3153-8301) 자치협력팀장 김미리나 (☎ 3153-8311)

2026년도 행정사무감사

공통-02 (자치행정과)

요구자료

- 예산 집행·불용·이월 현황

1. 2025년~2026년 사업예산 및 집행현황

○ 2025년

(단위: 원)

세부사업	최종예산액	집행액	집행률(%)	불용액	이월액
동행정 지원	1,977,977,000	1,888,976,195	96	89,000,805	-
주민과 소통하는 간담회 개최	14,800,000	11,979,840	81	2,820,160	-
동행정 실적 평가	3,600,000	3,600,000	100	-	-
통·반장 구정참여 활성화	2,649,285,000	2,602,009,016	98	47,275,984	-
동 민관상생위원회 운영	86,280,000	62,230,200	72	24,049,800	-
동청사 관리	2,448,427,020	2,035,892,786	83	409,811,734	2,722,500
공공청사 건립	1,179,100,000	587,124,780	50	112,975,220	479,000,000
(주민참여예산) 동청사 관리	20,000,000	19,980,000	100	20,000	-
민생회복 소비쿠폰 지원사업	84,813,550,000	81,404,099,604	96	3,409,450,396	-
염리동주민센터 이전 환경개선	1,800,000,000	0	0	-	1,800,000,000
자치회관 운영 지원	449,918,000	363,343,730	81	86,574,270	-
동 주민참여예산	488,714,000	472,373,130	97	16,340,870	-
국민운동지원 단체 활성화	302,526,000	302,252,350	100	273,650	-
자율방범대 운영 활성화 (전환사업)	352,957,000	341,632,000	97	11,325,000	-
새마을지도자 자녀 장학금 지급	36,000,000	26,682,100	74	9,317,900	-
마포구 구민상 포상	10,180,000	10,067,000	99	113,000	-

세부사업	최종예산액	집행액	집행률(%)	불용액	이월액
연남글로벌 빌리지센터 운영	132,317,000	122,567,970	93	9,749,030	-
민주평통 운영 지원	34,500,000	34,000,000	99	500,000	-
주민협력사업 활성화	87,865,000	75,877,177	86	11,987,823	-
북한이탈주민 정착지원	1,500,000	1,492,800	100	7,200	-
고향사랑기부제 운영	59,330,000	55,595,700	94	3,734,300	-
살기좋은 마을 만들기	65,160,000	61,376,070	94	3,783,930	-
공유문화 확산	1,550,000	716,250	46	833,750	-
1동 1특화사업	272,396,000	258,744,675	95	13,651,325	-
긴급 재난·안전자금	76,000,000	20,668,800	27	55,331,200	-
아주 작은 음악회	160,000,000	127,113,631	79	32,886,369	-
동 주민 체육 지원 사업	160,000,000	149,843,311	94	10,156,689	-
꽃길 조성사업	140,000,000	139,074,530	99	925,470	-
기본경비 (자치행정과)	58,888,000	51,198,970	87	7,689,030	-
기본경비 (동주민센터)	1,607,907,000	1,321,430,754	82	286,476,246	-
인력운영비 (연남글로벌)	124,213,000	110,353,550	89	13,859,450	-
보전지출	49,379,000	49,378,430	100	570	-
제21대 대통령선거	17,160,000	16,380,000	95	780,000	-
마포구의회의원 보궐선거	55,760,000	19,242,850	35	36,517,150	-
제9회 전국동시지방선거 관리경비	135,398,000	135,398,000	100	-	-
자원봉사관리	91,120,000	83,256,000	91	7,864,000	-
자원봉사프로그램 운영	85,300,000	75,528,000	89	9,772,000	-
자원봉사 홍보·행사	32,958,000	29,501,000	90	3,457,000	-
전국통합 자원봉사보험 가입	15,846,000	15,846,000	100	-	-
고향사랑기금	368,878,000	0	0	368,878,000	-

○ 2026년

(단위: 원)

세부사업	최종예산액	집행액	집행률(%)	불용액	이월액
동행정 지원	1,441,019,000	719,591,412	50	-	-
주민과 소통하는 간담회 개최	14,800,000	3,600,000	24	-	-
동행정 실적 평가	3,600,000	-	0	-	-
통·반장 구정참여 활성화	2,653,086,000	1,336,752,200	50	-	-
동 민관상생위원회 운영	45,440,000	19,300,000	42	6,840,000	-
동청사 관리	637,595,000	286,586,620	45	-	-
공공청사 건립	479,000,000	-	0	-	-
염리동주민센터 이전 환경개선	1,800,000,000	-	0	-	-
염리동주민센터 이전 환경개선	15,000,000	-	0	-	-
자치회관 운영 지원	470,883,000	191,108,850	41	61,769,000	-
동 주민참여예산	320,000,000		0	-	-
살기좋은 마을 만들기	61,160,000	49,664,400	81	11,000,000	-
공유문화 확산	1,550,000		0	1,550,000	-
국민운동지원 단체 활성화	303,763,000	196,537,000	65	-	-
민주평통 운영 지원	37,500,000	16,300,000	43	-	-
자율방범대 운영 활성화	210,630,000	88,320,000	42	6,808,000	-
새마을지도자 자녀 장학금 지급	36,000,000	9,400,000	26	13,000,000	-
마포구 구민상 포상	12,660,000		0	-	-
연남글로벌 빌리지센터 운영	98,898,000	65,693,000	66	-	-
주민협력사업 활성화	90,062,000	37,826,120	42	3,560,000	-
북한이탈주민 정착지원	1,500,000	300,000	20	-	-
고향사랑기부제 운영	61,035,000	15,276,370	25	-	-
1동 1특화사업	159,900,000	13,360,000	8	146,540,000	-
긴급 재난·안전자금	48,000,000		0	48,000,000	-
아주 작은 음악회	80,000,000	55,000,000	69	25,000,000	-
동 주민 체육 지원 사업	160,000,000		0	-	-
꽃길 조성사업	30,000,000	2,766,000	9	27,234,000	-
제9회 전국동시지방선거	3,012,761,000	1,315,287,930	44	1,146,394,000	-

세부사업	최종예산액	집행액	집행률(%)	불용액	이월액
인력운영비 (연남글로벌)	106,630,000	70,108,150	66	-	-
기본경비 (자치행정과)	51,590,000	24,200,000	47	1,836,000	-
기본경비 (동주민센터)	1,474,401,000	709,026,000	48	-	-
자원봉사관리	97,960,000	53,741,000	55	-	-
자원봉사 프로그램 운영	73,100,000	50,050,000	68	-	-
자원봉사 홍보·행사	32,620,000	-	0	-	-
전국통합 자원봉사보험 가입	15,504,000	15,504,000	100	-	-
자원봉사 코디네이터 인력운영	93,597,000	42,891,000	46	-	-
고향사랑기금	549,847,000	0	0	549,847,000	0

※ 고향사랑기금은 2026. 6. 30. 기준 예산현액 산출이 어려워 2026년도 말 편성액(549,847,000원)을 기준으로 작성

2. 집행 부진 사업 현황 및 집행내역

○ 불용액 또는 이월액 1천만원이면서 집행률 70% 미만('26년은 50% 미만)인 사업

- 집행부진 사업 현황

연도	사업명	구분	금액(천원)	사유	향후 집행계획 (재발방지계획)
2025	공공청사 건립	이월	479,000	공덕1구역 청사부지 확정에 대한 서울시 심의 지연으로 사업추진 지연	변경고시 결정 (26.3월/청사부지 확보)에 따라 사업추진 예정
2025	염리동주민센터 이전 환경개선	이월	1,800,000	특교세, 특교금이 연말에 교부되어 연내 사업 추진이 어려워 이월	염리동주민센터 환경조성을 위한 설계, 공사, 감리 등 추진 (26. 9월 착공 예정)
2025	긴급 재난·안전자금	불용	55,331	재난 발생 및 긴급 지원 수요가 예상보다 적어 집행잔액 발생	-
2025	마포구의회 의원보궐선거	불용	36,517	'사' 선거구로 한정하여 치러진 선거로 이전보다 투표율이 낮아, 근무 인력과 운영 규모를 축소함에 따라 집행잔액 발생	-

연도	사업명	구분	금액(천원)	사유	향후 집행계획 (재발방지계획)
2025	고향사랑기금	불용	369,000	2025년도 기금심의위원회 운영 및 고향사랑기부제 홍보 관련 경비를 일반회계로 편성 및 집행하여 기금을 사용하지 않음	기금운용심의위원회 심의결과에 따라, 기금사업의 지속성과 효과성을 고려하여 일정 규모 이상(5억원 이상) 기금이 조성될 때까지 기금을 안정적으로 적립할 예정
2026	자치회관 운영 지원	불용	61,769	자치회관 활성화 사업 미추진 등	동별 사업 현황 검토
2026	새마을지도자 자녀 장학금지급	불용	13,000	새마을지도자의 연령구조 변화에 따라 장학금 지원 대상인 고등학생 및 대학생 지속적 감소	최근 지급실적과 지원 대상자 추이를 반영하여 적정 규모의 예산을 편성하고, 각 동 새마을회와 협조하여 대상자 발굴 및 신청 안내 강화
2026	1동1특화사업	불용	146,540	사업 구조조정 및 하반기 사업 폐지 결정에 따라 유보액 미집행	2026년 하반기 해당 사업이 폐지되어 향후 집행 계획 없음
2026	긴급 재난·안전자금	불용	48,000	사업 구조조정 및 하반기 사업 폐지 결정에 따라 유보액 미집행	2026년 하반기 해당 사업이 폐지되어 향후 집행 계획 없음
2026	꽃길 조성 사업	불용	27,234	사업 구조조정 및 하반기 사업 폐지 결정에 따라 유보액 미집행	2026년 하반기 해당 사업이 폐지되어 향후 집행 계획 없음
2026	제9회 전국동시 지방선거	불용	1,146,394	선거관리위원회에서 당초 편성 요청한 선거관리경비 대비 실제 납부요구한 금액이 적어 집행 잔액 발생	감추경 예정
2026	고향사랑기금	불용	549,847	2026년도 기금심의위원회 운영 및 고향사랑기부제 홍보 관련 경비를 일반회계로 편성 및 집행하여 기금을 사용하지 않음 (* 549,847천원: 2026년도말 기금 조성액)	2025년부터 고향사랑기부제 기부금 모금이 저조하여 2026년도말 549,847천원 조성이 어려울 것으로 예상되어, 고향사랑기부제 홍보 적극 검토

- 집행내역

(단위: 원)

연도	사업명	편성목	최종예산	집행액	집행률
2025	공공청사건립	일반운영비	10,100,000	6,585,080	65.2%
2025	공공청사건립	시설비및 부대비	1,169,000,000	580,539,700	49.7%
2025	염리동주민센터 이전 환경개선	시설비및 부대비	1,800,000,000	-	0.0%
2025	긴급 재난·안전자금	사무관리비	20,000	8,680	43.4%
2025	긴급 재난·안전자금	시설비	56,000	11,988	21.4%
2025	마포구의회 의원보궐선거	기간제근로자 등보수	8,577	1,437	16.8%
2025	마포구의회 의원보궐선거	사무관리비	40,206	13,661	34.0%
2025	마포구의회 의원보궐선거	공공운영비	3,777	1,210	32.0%
2025	마포구의회 의원보궐선거	시책추진 업무추진비	3,200	2,935	91.7%
2025	고향사랑기금	-	368,878	-	0.0%
2026	자치회관 운영 지원	사무관리비	53,306	17,210	32.3%
2026	자치회관 운영 지원	행사운영비	34,000	-	0.0%
2026	자치회관 운영 지원	시책추진 업무추진비	65,530	29,280	44.7%
2026	자치회관 운영 지원	기타보상금	294,047	134,206	45.6%
2026	자치회관 운영 지원	자산 및 물품취득비	24,000	10,413	43.4%
2026	새마을지도자자녀 장학금 지급	장학금 및 학자금	36,000	9,400	26.1%
2026	1동 1특화사업	사무관리비	7,100	500	7.0%
2026	1동 1특화사업	행사운영비	89,700	-	0.0%
2026	1동 1특화사업	재료비	16,000	2,960	18.5%
2026	1동 1특화사업	시설비	47,100	9,900	21.0%
2026	긴급 재난·안전자금	사무관리비	14,400	-	0.0%
2026	긴급 재난·안전자금	시설비	33,600	-	0.0%
2026	꽃길 조성사업	사무관리비	6,000	530	8.8%
2026	꽃길 조성사업	재료비	24,000	2,236	9.3%
2026	고향사랑기금	-	549,847	-	0.0%
2026	제9회 전국동시지방선거	사무관리비	30,512	19,471	63.81%
2026	제9회 전국동시지방선거	공공운영비	1,967	1,458	74.12%
2026	제9회 전국동시지방선거	국내여비	1,707	440	25.78%
2026	제9회 전국동시지방선거	시책추진업무 추진비	12,960	10,916	84.23%
2026	제9회 전국동시지방선거	공기관등에대한 경상적위탁사업비	2,400	2,400	100.00%
2026	제9회 전국동시지방선거	기타부담금	2,922,422	1,235,939	42.29%

소 관 팀 장	동행정팀장 신창호 (☎ 3153-8301) 자치협력팀장 김미리나 (☎ 3153-8311) 동청사관리팀장 이동혁 (☎ 3153-8321)

2026년도 행정사무감사

공통-04 (자치행정과)

요구자료

- 행사·축제 개최 및 성과 현황 (2023. 1. 1.~2026. 6. 30.)

1. 행사·축제 개최 현황 및 성과

○ 마포구(자치행정과 실시)

연도	행사명	일시	장소	참가 규모	추진내용	주요성과	언론보도, 홍보실적
2023	2023년 마포구 자원봉사자 어울림 한마당 대축제	2023. 12.3.	어울마당로	5000여명	자원봉사자의 날 맞이 자원봉사자 격려 기념행사 개최	자원봉사 홍보 체험부스, 축하공연, 표창 수여식	언론보도 3건
2024	자원봉사자의 날 기념행사	2024. 12.5.	마포 중앙 도서관	5000여명	자원봉사자의 날 맞이 자원봉사자 격려 기념행사 개최	사진전, 축하공연, 표창 수여식	언론보도 4건
2024	2024년 통장 직무교육	2024. 11.21.(목) 14:00	구청 2층 대강당	동장 16명/ 통장 413명	통장 직무교육 공직선거법·개인정보보호법 교육	구에서 직접 직무교육을 실시하여 통장의 만족도 제고	
2024	상생위원회 공유한마당	2024. 11.19.(화) 13:30 ~15:30	마포 중앙 도서관	200여명	상생위원회 활동 공유 및 역량 강화 교육	동 상생위원회 간 소통 활성화 및 우수 사례 공유	언론보도 1건
2025	자원봉사자의 날 기념행사	2025. 12.4.	구청 2층 대강당	5000여명	자원봉사자의 날 맞이 자원봉사자 격려 기념행사 개최	사진전, 축하공연, 표창 수여식	언론보도 4건
2025	2025년 통·반장 직무교육	2025. 9. 16.(화) 15:00 / 9.17.(수) 15:00	구청 2층 대강당	마포구 통·반장 622명	명사초청 특강, 통·반장직무교육 및 부서 현안설명	통·반장 업무 수행능력 향상 및 효과적인 업무 추진 도모	-
2025	제1회 마포구민 체육대회	2025. 11.1.(토) 10:00 ~15:00	망원 유수지 체육공원	1,000 여명	16개 동 주민이 참여하는 체육경기 및 화합 프로그램 운영	주민 간 소통과 화합을 도모하고 지역 공동체 활성화에 기여	언론보도 2건

연도	행사명	일시	장소	참가 규모	추진내용	주요성과	언론보도, 홍보실적
2025	마포구 자치회관 프로그램 페스타	2025. 11.25.(화) 10:00 ~17:30	마포중앙 도서관 6층	400여명	16개 동별 자치회관 프로그램 발표회 및 작품 전시·운영	프로그램 성과 공유 및 전시회 진행으로 홍보 효과 확대, 참여형 행사 진행을 통한 주민 만족도 제고	
2025	상생위원회 공유한마당	2025. 11.26.(수) 15:00 ~17:00	마포 중앙 도서관	200여명	상생위원회 활동 공유 및 역량 강화 교육	동 상생위원회 간 소통 활성화 및 우수 사례 공유	

○ 공덕동

행사명	일시	장소	참가규모	추진내용	주요 성과	언론보도 ·홍보실적
2023년 알콩달콩마실 축제	2023. 11. 4.	소의초등학교	1,000명	공연, 주민장기자랑, 체험부스, 먹거리장터	축제를 통한 주민 소통 화합. 민관협력으로 마을공동체 발전 기여	-
2024년 알콩달콩마실 축제	2024. 10. 26.	소의초등학교	1,000명	공연, 주민장기자랑, 체험부스, 먹거리장터	축제를 통한 주민 소통 화합. 민관협력으로 마을공동체 발전 기여	-
2025년 알콩달콩마실 축제	2025. 10. 25.	소의초등학교	1,000명	공연, 주민장기자랑, 체험부스, 먹거리장터	축제를 통한 주민 소통 화합. 민관협력으로 마을공동체 발전 기여	-
2025년 아주작은 음악회	2025. 1월~12월	공덕동 관내 20개소	1,000명	악기연주, 노래공연, 마술쇼	일상속에서 음악을 통한 주민과의 소통 화합	-

○ 아현동

행사명	일시	장소	참가 규모	추진내용	주요 성과	언론보도· 홍보실적
제1회 아현 살구꽃 어울림 축제	2024. 10. 26.	아현 초등학교	2,500명	공연, 체험·홍보, 먹거리마당 등	주민 주도로 소통과 화합의 장 마련	보도자료 제출, 유관기관 및 시설 홍보
제2회 아현 살구꽃 어울림 축제	2025. 11. 8.	아현어울림 소공원	1,500명	공연, 체험·홍보, 먹거리마당 등	남녀노소 모두가 즐길 수 있는 다양한 내용의 축제 구성	보도자료 제출 유관기관 및 시설 홍보
아주 작은 음악회	2025. 2월~11월	아현동 관내	20회/ 1,000여명	아현동 주민들을 위한 음악회 개최	일상에서 주민들에게 문화예술을 향유할 수 있는 기회 제공	보도자료 제출 직능단체 및 주민 등 홍보
제1회 아현시장 이벤트데이	2025. 6. 25.	아현어울림 소공원	200명	시장존, 체험존, 포토존, 홍보존 등	아현시장 이벤트데이를 통해 지역주민과 상인들의 주도적으로 행사 참여 및 상인들의 높은 만족도 상승	보도자료 제출 유관기관 및 관내 공동주택 관리사무소, 직능단체 등 홍보

행사명	일시	장소	참가 규모	추진내용	주요 성과	언론보도·홍보실적
제2회 아현시장 이벤트데이	2025. 11. 8.	아현시장	400명	포토존, 사진전, Today 이벤트, 살구꽃 피는 소원이야기, 스탬프 투어 등	시장 전반의 이미지 개선, 방문객 유입 증가, 상점 매출 촉진 등	보도자료 제출, 관내 공동주택 관리사무소 및 직능단체 등 홍보

○ 도화동

행사명	일시	장소	참가 규모	추진내용	주요 성과	언론보도·홍보실적
복사골 한마음 축제	2023. 9. 16.	삼성프라자 주차장	300여명	도화동 마을축제 개최	주민주도 축제 추진 운영을 통한 마을공동체 형성	1건
제2회 봄여름가을겨울축제	2024. 9. 29.	봄여름가을겨울 공원 및 근신빌딩 주차장	600여명	도화동 마을축제 개최	주민 참여 확대 및 지역 대표 축제로의 자리 매김	1건
제3회 봄여름가을겨울축제	2025. 9. 27.	봄여름가을겨울공원 및 근신빌딩 주차장	600여명	도화동 마을축제 개최	전 세대를 아우르는 프로그램 구성으로 축제 인지도 제고 및 지역 상권 활성화 기여	1건
찾아가는 아주 작은 도화 음악회	2025. 3월~11월	도화동 관내	100여명	도화동 관내 작은 음악회 개최	생활 속 공연 문화를 조성하여 음악이 흐르는 동네 분위기 형성	21건

○ 용강동

행사명	일시	장소	참가 규모	추진내용	주요 성과	언론보도·홍보실적
제1회 용강동마을축제 '토정아 놀자!'	2023. 11. 2. ~ 11. 3.	주민센터 앞 및 용강나루 소공원	400여명	용강동의 역사적 인물인 '토정이지함'을 주제로한 동 축제 개최	- 용강동 고유의 첫 번째 축제 - 마포사진 공모전을 비롯한 4개의 주제로 축제 운영	동 홈페이지 및 SNS 홍보
제2회 용강동마을축제 '토정아 놀자!'	2024. 5. 24. 11:00 ~ 20:00	토정공원	400여명	주민이 직접 기획하고 참여하는 주민 주도 마을 축제 개최	- 역사마당, 공유마당, 공연마당, 먹거리 마당 등 다채로운 프로그램 운영 - 전통의상 퍼레이드 등 특색있는 행사 기획	동 홈페이지 및 SNS 홍보
제3회 용강동마을축제 '토정아 놀자!'	2025. 11. 7. 11:00 ~ 20:00	토정공원	400여명	조선 중기 전통문화를 현대적으로 재해석한 전통·문화·예술 융합형 축제 운영	- 전통의상 체험 및 '토정네컷' 등 전통문화를 재해석한 콘텐츠가 높은 인기를 보이며 가족단위 참여 증가 - 자치회관 프로그램, 우리동네키움센터 등 지역자원과 연계한 무대 프로그램 구성	동 홈페이지 및 SNS 홍보
2025년 용강동 아주 작은 음악회	2025. 2.~12.	주민센터 등	1,0000여명	소규모 음악회 개최	- 대중가요, 클래식 등 다양한 장르의 음악회 개최(총 20회)	동 홈페이지 및 SNS 홍보

행사명	일시	장소	참가 규모	추진내용	주요 성과	언론보도·홍보실적
토정나들목 황톳길 LED 수국길 조성사업 점등식	2025. 9. 25. 19:00 ~ 19:30	토정나들목 입구	60여 명	LED 수국길 점등식 개최	- 토정나들목에 조성된 LED 수국길 점등식 개최	동 홈페이지 및 SNS 홍보
「2025 마포 아카이빙」 '마포를 기록하다, 기억하다' 전시회	2025. 10. 31. ~ 11.7.	염리초교, 토정공원	1,000여명	아카이빙 사진 전시회 개최	- 마을기록사업단, 마을기록가 교육생이 촬영 및 제작한 마포 관련 콘텐츠 전시	동 홈페이지 및 SNS 홍보
「용강동 교육공동체」 더북데이 in 용강	2025. 10. 31. 15:30 ~ 19:00	염리초교	200여명	어린이버스킹 및 독서문화 기반 체험형 행사	- 어린이버스킹, 작가와의 대담, 매직버블쇼 등 다채로운 무대프로그램 운영 - 플리마켓, 캘리그래피 등 각종 체험형 프로그램 운영	동 홈페이지 및 SNS 홍보

○ 대흥동

행사명	일시	장소	참가 규모	추진내용	주요 성과	언론보도·홍보실적
제5회 대흥이네 마을축제	2023. 9. 23.	대흥동 주민센터 및 우리마포 복지관	약800명	거리 퍼레이드, 음악·전시회, 체험 부스 등 다채로운 주민 참여형 축제 프로그램 운영	젊은 층 유입 확대 및 완성도 높은 구성으로 관객 몰입도 제고	• 아시아투데이 (2023.9.25.) • 관련 부서 및 직능단체, 관내 유관 기관 홍보
제6회 대흥이네 마을축제	2024. 9. 28.	대흥동 주민센터 및 우리마포 복지관	약800명	거리 퍼레이드, 음악·전시회, 체험 부스 등 다채로운 주민 참여형 축제 프로그램 운영	다채로운 프로그램 운영을 통한 축제 만족도 제고	• 대한경제 (2024.9.28.) • 관련 부서 및 직능단체, 관내 유관 기관 홍보
제7회 대흥이네 마을축제	2025. 9. 27	대흥동 주민센터 및 우리마포 복지관	약800명	거리 퍼레이드, 음악·전시회, 체험 부스 등 다채로운 주민 참여형 축제 프로그램 운영	동 특화사업 연계를 통한 축제 콘텐츠의 풍성함 및 완결성 제고	• CNB저널 (2025.9.27.) • 문화일보 (2025.9.28.) • 관련 부서 및 직능단체, 관내 유관 기관 홍보
아주작은 음악회	2025. 3월~10월	대흥동 관내	약1,600명	주민들에게 일상에서 음악과 예술을 즐길 수 있는 기회 제공	주민의 일상 속 문화 예술 향유 및 체감 기회 확대	• 관련 부서 및 직능단체, 관내 유관 기관 홍보
새활용 공예학교	2025. 4월~10월	대흥동 관내	약600명	'새활용'이라는 개념을 직접 체득하여 배우는 시간을 제공	다양한 계층의 참여를 바탕으로 생활실천 문화 확산에 기여	• 관련 부서 및 직능단체, 관내 유관 기관 홍보

○ 염리동

행사명	일시	장소	참가규모	추진내용	주요 성과	언론보도·홍보실적
2023 염리동 소금축제	2023. 9. 23.	마포아트센터 광장	지역주민 300명	개막식, 주민공연, 초청공연, 먹거리장터, 체험·전시 등	1,500명 이상 참여	-
2024 염리동 소금축제	2024. 9. 10.	마포아트센터 광장	지역주민 450명	길놀이, 개회식, 주민공연, 자치회관 프로그램 발표, 체험·전시 부스, 마켓, 먹거리 마당	1,600명 이상 참여	2건
2025 염리동 소금축제	2025. 9. 28.	마포아트센터 광장	지역주민 450명	개회식, 주민공연, 체험·전시 부스, 마켓, 먹거리 마당	1,000명 이상 참여	-
염리동 아주 작은 음악회	2025. 1월~12월	마포구 관내	음악인 약 1~3명	음악회 20회 개최	1000명 이상 참여	-

○ 신수동

행사명	일시	장소	참가규모	추진내용	주요 성과	언론보도·홍보실적
제11회 신수철리 마을장터	2023.9.23.	신수동주민센터앞마당	400명	공연,먹거리장터, 체험(가훈쓰기 등)	400명 가량의 지역주민 참여	-
제12회 신수철리 마을장터	2024.10.26.	신수동주민센터앞마당	500명	공연,먹거리장터, 체험(가훈쓰기 등)	500명 가량의 지역주민 참여	-
제13회 신수철리 마을장터	2025.9.27.	신수동주민센터앞마당	500명	공연,먹거리장터, 체험(가훈쓰기 등)	500명 가량의 지역주민 참여	-
아주작은 음악회	2025년	경의선 숲길공원 등	765명	음악공연	765명 가량의 지역주민 참여	-
신수웰니스데이	2025년	경의선 숲길공원 등	260명	요가 등	260명 가량의 지역주민 참여	

○ 서강동

행사명	일시	장소	참가규모	추진내용	주요 성과	언론보도·홍보실적
2023 서강동 와우! 온마을이 축제다	2023.11. 4.	서강동 주민센터	500여명	먹거리 및 마을장터, 자치회관 발표회 및 주민노래자랑 등	주민 화합 및 지역 공동체 함양	홍보 보도자료 작성·제출, SNS 홍보
2024 서강동 와우! 온마을이 축제다	2024.11. 2.	서강동 주민센터	500여명	먹거리 및 마을장터, 자치회관 발표회 및 주민장기자랑 등	주민 화합 및 지역 공동체 함양	홍보 보도자료 작성·제출, SNS 홍보
2024 온 마을이 학교다	2024. 7월~10월	서강동 주민센터 다목적실 및 와우산 일대	50여명	- 동물매개 교육 프로그램 - 동물친구교실 및 와우산 숲 체험 프로그램	우리 동의 자연 환경과 지역 특성을 살리고 변화하는 시대 상황을 반영한 마을강좌 개설	홍보 보도자료 작성·제출, SNS 홍보

행사명	일시	장소	참가규모	추진내용	주요 성과	언론보도·홍보실적
2025 서강동 와우! 온마을이 축제다	2025. 6. 14.	서강 초등학교	1,000여명	먹거리장터, 벼룩시장, 체험 및 홍보부스, 어린이 및 초대가수 공연	주민 화합 및 지역 공동체 함양	홍보 보도자료 작성·제출, SNS 홍보
오늘 우리, 서강클래스 하자!	2025. 11. 15.	서강동 주민센터	150여명	주민이 강사가 되고, 수강생이 되는 참여형 원데이 클래스 진행	평생학습 문화 확산 기여	홍보 보도자료 작성·제출, SNS 홍보
찾아가는 서강음악회	2025. 2월~11월	11개소	28팀 공연, 2,000여명 참여	주민 생활공간 맞춤형 버스킹 공연	문화예술 일상화 구현 노력	홍보 보도자료 작성·제출, SNS 홍보

○ 서교동

행사명	일시	장소	참가규모	추진내용	주요 성과	언론보도·홍보실적
제6회 잔다리마을 문화축제	2023. 9. 15.	걷고 싶은거리	300명	지역 주민, 상인, 문화예술인들이 직접 축제를 계획하고 실행하며 즐길 수 있는 행사 개최	주민 참여 기반 마을공동체 활성화	아시아경제 등
제7회 잔다리마을 문화축제	2024. 10. 25.	어울마당로 41-1 일대	400명	지역 주민이 주인공이 되어 함께 만들어나가는 마을문화축제	주민 참여 확대 및 지역공동체 화합	-
잔다리 하늘정원 10월의 마지막 날	2024. 10. 31.	서교동 주민센터 5층 옥상	50명	작은 음악회 및 주민센터 프로그램 발표회·작품 전시회를 함께 개최하여 마을 공동체 활성화	주민 문화교류 및 공동체 활성화	-
온가족이 누리는 풍성한 교육체험	2025. 7. 1. ~ 7. 7.	서교동 주민센터	100명	관내 성인 대상 교육 프로그램 진행	자기 이해 및 시대에 맞는 맞춤형 교육	-
제8회 잔다리마을 문화축제	2025. 9. 19.	걷고 싶은거리	400명	지역 주민이 주인공이 되어 함께 만들어나가는 마을문화축제	주민 참여 및 지역 상권 활성화 기여	헤럴드경제, 지이코노미, CNB저널 등
함께하는 신나는 추석놀이	2025. 9. 29.	와우산로35길 67 일대	100명	관내 어린이집 및 유치원 대상 전통놀이 체험	고유명절 추석 전통놀이 체험 추진	헤럴드경제, 매일일보 등
가을 오후 잔다리 하늘정원	2025. 10. 28.	서교동 주민센터 5층 옥상	50명	작은 음악회 및 주민센터 프로그램 발표회·작품 전시회를 함께 개최하여 마을 공동체 활성화	주민 문화교류 및 공동체 활성화	-
서교동 찾아가는 아주 작은 음악회	2025. 3월~11월	경로당, 공원 등	30명 (회당)	지역 자원을 활용하여 주민들을 대상으로 찾아가는 아주 작은 음악회 20회 개최	찾아가는 문화공연으로 문화 체험 기회 확대	매일일보, CNB저널 등

○ 합정동

행사명	일시	장소	참가 규모	추진내용	주요 성과	언론보도·홍보실적
제4회 합정동 꿈의축제	2023. 10. 28.	마포 새빛문화숲 잔디광장	700여명	개막식, 프로그램 발표회, 먹거리 및 바자회 운영, 체험부스 운영 등	- 관람객 700여명 - 참여예술인2명 - 재능기부 130여명	2회 (아시아경제, 로이슈)
제5회 합정동 꿈의축제	2024. 9. 28.	마포 새빛문화숲 잔디광장	1,000여명	개막식, 프로그램 발표회, 먹거리 및 바자회 운영, 체험부스 운영 등	- 관람객 1,000여명 - 참여예술인 15팀 - 17개 단체 참여 - 게임 5종 운영 - 놀이기구 3대 운영	3회 (데일리환경, 아시아경제, 대한경제)
2025합정 상생페스타	2025. 9. 13.	마포 새빛문화숲	1,000명	지역상인 참여 판매·체험 부스 운영 등	상권홍보 기회 제공을 통한 상권 활성화	-
제6회 합정동 꿈의축제	2025. 9. 13.	마포 새빛문화숲 잔디광장	1,000여명	개막식, 프로그램 발표회, 먹거리 및 바자회 운영, 체험부스 운영 등	- 관람객 1,000여명 - 참여예술인 10팀 - 20개 단체 참여 - 물놀이장 2개소 운영	-
합정동 아주 작은음악회	2025. 1월~12월	합정동 내	1,065명	재즈, 클래식, 국악, 마술 등 공연 진행	- 관람객 1,065명 - 참여예술인 106명	2회 (문화경제, 아시아경제)

○ 망원1동

행사명	일시	장소	참가규모	추진내용	주요 성과	언론보도·홍보실적
제3회 망원경축제	2023. 9. 16.	망원1동 주민센터	500여명	공연/체험/홍보/ 먹거리 부스 운영	주민 화합 및 소통의 장 마련	홍보실적 -보도자료 1건
제4회 망원경축제	2024. 9. 28.	망원1동 주민센터	500여명	공연/체험/홍보/ 먹거리 부스 운영	주민 화합 및 소통의 장 마련	홍보실적 -보도자료 2건
제5회 망원경축제	2025. 11. 8.	망원1동 주민센터	500여명	공연/체험/홍보/ 먹거리 부스 운영	주민 화합 및 소통의 장 마련	홍보실적 -보도자료 2건
아주 작은음악회	2025. 1월~12월	망원1동 관내	30명내외	- 맞춤형 작은 음악회 개최 - 재능 기부를 통한 지역 예술가와 협업	주민 화합 및 소통의 장 마련	홍보실적 -보도자료 21건

○ 망원2동

행사명	일시	장소	참가규모	추진내용	주요 성과	언론보도·홍보실적
제3회 우당탕탕 망투어울림 한마당	2023. 10. 14.	망원유수지 체육공원	약450명	주민참여공연 및 단체 게임 등 체험 부스 운영	마을 공동체 의식 향상 기여	포스터 배부

행사명	일시	장소	참가규모	추진내용	주요 성과	언론보도·홍보실적
제4회 우당탕탕 망투 어울림 한마당	2024. 9. 7.	망원유수지 체육공원	약400명	놀이·체육행사 및 어울림 행사	주민 간 소통과 화합의 장 마련	보도자료 2회 포스터 배부
제5회 우당탕탕 망투 어울림 한마당	2025. 9. 27.	망원유수지 체육공원	약450명	주민재능공연, 초청공연, 걷기대회와 연계한 주민주도 체육행사	지역주민의 체력 증진 및 주민자치 역량 향상	보도자료 1회 포스터 배부
아주 작은 음악회	2025. 6월~11월	관내 다중이용시설	총856명	클래식, 가요, 전통공연 등 다양한 장르의 음악 공연으로 주민 만족도 제고	주민들의 일상 속 문화 향유 기회 확대	보도자료 1건 SNS 게시 6건
망원2노베이션	2025. 6.~9.	망원2동 주민센터, 동교초, 망원청소년 문화센터	약 250명	청소년 진로체험 프로그램 및 디지털 체험 활동 지원을 통한 미래과학축제	청소년의 미래 진로체험 기회 제공	보도자료 5회

○ 연남동

행사명	일시	장소	참가규모	추진내용	주요 성과	언론보도·홍보실적
2023년 연남동 장미네 사진관	2023. 5. 20.	대명아파트 (동교로39길 11) 장미담장	200여명	장미담장을 활용한 포토존 설치	지역 명소 조성으로 홍보 효과 제고 및 방문객 관심 유도	보도자료 작성 및 동 SNS 홍보
2023년 연남동주민화합대축제	2023. 10. 14.	경의선 숲길공원 끝자락 세모길	1000여명	자치회관 발표회, 홍보·체험 부스, 먹거리 장터 운영 등	주민 화합의 장을 마련하고 관광객 유치 및 지역상권 활성화에 기여함	보도자료 작성 및 동 SNS 홍보
2024년 연남동 장미네 사진관	2024. 5. 25.	대명아파트 (동교로39길 11) 장미담장	200여명	장미담장을 활용한 포토존 설치	지역 명소 조성으로 홍보 효과 제고 및 방문객 관심 유도	보도자료 작성 및 동 SNS 홍보
2024년 연남동주민화합대축제	2024. 10. 5.	경의선 숲길공원 끝자락 세모길	1000여명	자치회관 발표회, 홍보·체험 부스, 먹거리 장터 운영 등	주민 화합의 장을 마련하고 관광객 유치 및 지역상권 활성화에 기여함	보도자료 작성 및 동 SNS 홍보
2025년 연남동주민화합대축제	2025. 9. 27.	연남동 255-30	1000여명	자치회관 발표회, 홍보·체험 부스, 먹거리 장터 운영 등	주민 화합의 장을 마련하고 관광객 유치 및 지역상권 활성화에 기여함	보도자료 작성 및 동 SNS 홍보
아주 작은 음악회(20회)	2025. 6월~11월	연남동 일대	900여명	연남동 찾아가는 음악회 실시	지역예술가 참여 촉진 및 지역 주민들에게 문화예술 공연 기회 제공	보도자료 작성 및 동 SNS 홍보

행사명	일시	장소	참가규모	추진내용	주요 성과	언론보도·홍보실적
연남동 벽화 제막식	2025. 11.13.(목) 15:00~ 15:30	연남실뿌리 복지센터 옆 (경의선 숲길공원 내)	80여 명	제막식, 기념촬영 등	제막식을 통한 사업 성과 공유 및 주민 참여의 장 마련	SNS 홍보

○ 성산1동

행사명	일시	장소	참가규모	추진내용	주요 성과	언론보도·홍보실적
성미산 단풍숲길축제	2023. 11. 4.	성미산 삼단공원	500명	주민참여공연, 단풍숲길 걷기대회, 참여부스운영	2023년 동행정 평가 우수사례 선정	현수막·배너·포스터 등 홍보물을 제작·활용하고 동 SNS 홍보를 통해 주민 참여 확대
성미산 단풍숲길축제	2024. 10. 26.	성미산 삼단공원	500명	주민참여공연, 단풍숲길 걷기대회, 참여부스운영	다양한 연령층의 참가로 소통과 화합의 장 마련	현수막·배너·포스터 등 홍보물을 제작·활용하고 동 SNS 홍보를 통해 주민 참여 확대
성미산 단풍숲길축제	2025. 11. 8.	성미산 삼단공원	500명	주민참여공연, 단풍숲길 걷기대회, 참여부스운영	주민참여 확대를 통한 지역공동체 활성화	현수막·배너·포스터 등 홍보물을 제작·활용하고 동 SNS 홍보를 통해 주민 참여 확대
성산1동 아주음악회	2025. 1월~12월	지하철, 공원, 경로당 등	30명	음악회공연	문화 향유 기회 확대	현수막·배너·포스터 등 홍보물을 제작·활용하고 동 SNS 홍보를 통해 주민 참여 확대

○ 성산2동

행사명	일시	장소	참가규모	추진내용	주요 성과	언론보도·홍보실적
제16회성메간데 마을행복나눔축제	2023. 10. 28.	중암중	500명	체험부스 등	주민참여	-
제17회성메간데 마을행복나눔축제	2024. 10. 3.	중암중	500명	체험부스 등	주민참여	-
제18회성메간데 마을행복나눔축제	2025. 11. 8.	중암중	500명	체험부스 등	주민참여	-
작은 음악회	2025 1월~12월	성산2동	총20회	음악 공연	주민참여	-
제1회 행복소통 가족한마당	2025. 7. 5.	서울중동 초등학교	150명	명랑운동회 개최 및 체험프로그램 진행 등	가족 간 소통과 유대감 강화에 기여	-
제2회 행복소통 가족한마당	2025. 11. 22.	서울중동 초등학교	120명	명랑운동회 개최 및 체험프로그램 진행 등	가족 간 소통과 유대감 강화에 기여	-

○ 상암동

행사명	일시	장소	참가규모	추진내용	주요 성과	언론보도·홍보실적
제4회 상암동 통통통 물통통 마을 축제	2024. 7. 27.	구룡근린공원	지역주민 약 2,000명	물놀이시설, 게임, 먹거리 부스 등 운영	주민이 직접 만들고 참여하는 소통화합의 장 마련	보도자료 1건제출
제5회 상암동 통통통 물통통 마을 축제	2025. 7. 26.	구룡근린공원	지역주민 약 2,000명	물놀이시설, 게임, 먹거리 부스 등 운영	주민이 직접 만들고 참여하는 소통화합의 장 마련	보도자료 1건제출
2025 상암동 아주작은 음악회	2025. 3월~11월	상암동 관내	약 1,500명	주민 대상 소규모 문화공연(민요, 기타, 바이올린, 마술, 해금 등) 20회 개최	주민 밀착형 문화공연 20회 개최하여 주민의 문화 향유 기회를 확대하고 지역공동체 활성화에 기여	현수막 배너 제작·게시 SNS 활용 홍보
우리, 리스타트	2025. 6.~9.	상암동 주민센터	약 200명	경력단절여성 대상 특별강연 및 취창업역량 강화프로그램 운영	경력단절여성 재취업 동기부여 및 자신감 고취	보도자료 제출 (4건)

2. 행사·축제 예산 집행 현황

○ 마포구(자치행정과)

연도	행사명	총사업비		예산현액	집행액	집행잔액	주요집행내역
		금액	재원				
2023	2023년 마포구 자원봉사자 어울림 한마당 대축제	45,593천원	구비	45,593천원	43,542천원	2,050천원	축제 용역 계약, 행사물품(표창장, 감사장 등) 구매 등
2024	자원봉사자의 날 기념행사	52,603천원	구비	52,603천원	41,650천원	10,952천원	축제 용역 계약, 행사물품(표창장, 감사장 등) 구매 등
2024	2024년 통장 직무교육	504천원	구비	504천원	504천원	0	강사료 및 원고료 지급
2024	상생위원회 공유한마당	5,400천원	구비	5,420천원	5,420천원	0	행사 용역 및 강사료 지급
2025	자원봉사자의 날 기념행사	32,958천원	구비	32,958천원	29,501천원	3,456천원	축제 용역 계약, 행사물품(표창장, 감사장 등) 구매 등
2025	2025년 통·반장 직무교육	8,700천원	구비	8,700천원	8,700천원	0	행사 용역비
2025	제1회 마포구민 체육대회	160,000천원	구비	160,000천원	149,843천원	10,157천원	동별 지원금, 시상금, 경기운영물품 구입 등
2025	마포구 자치회관 프로그램 페스타	20,000천원	구비	20,000천원	16,030천원	3,9710천원	작품전시회, 프로그램 발표 무대 용역 및 동별 발표자 실비 지원금 등
2025	상생위원회 공유한마당	5,000천원	구비	5,000천원	5,000천원	0	행사 용역 시행

○ 공덕동

연도	행사명	총사업비	예산현액	집행액	집행잔액	주요 집행내역
2023	2022년 알콩달콩마실축제	20,000천원(구비)	15,000천원	15,000천원	-	축제용역계약
2024	2024년 알콩달콩마실축제	20,000천원(구비)	20,000천원	20,000천원	-	축제용역계약
2025	2025년 알콩달콩마실축제	20,000천원(구비)	20,000천원	20,000천원	-	축제용역계약
	2025년 아주작은 음악회	10,000천원(구비)	10,000천원	9,550천원	450천원	공연자 사례비, 음향장비 대여

○ 아현동

연도	행사명	총사업비	예산현액	집행액	집행잔액	주요 집행내역
2024	제1회 아현 살구꽃 어울림 축제	20,000천원(구비)	20,000천원	20,000천원	-	무대·부스설치, 출연료, 보험료, 홍보비 등
2025	제2회 아현 살구꽃 어울림 축제	20,000천원(구비)	20,000천원	19,979천원	21천원	무대·부스설치, 출연료, 보험료, 홍보비 등
	아주 작은 음악회	10,000천원(구비)	10,000천원	7,834천원	2,166천원	출연자 사례금 및 행사장비 임차료 등
	아현동 이벤트데이	20,000천원(구비)	20,000천원	20,000천원	-	부스설치, 포토존·사진전, 홍보비, 보험료 등

○ 도화동

연도	행사명	총사업비	예산현액	집행액	집행잔액	주요 집행내역
2023	복사골 한마음 축제	15,000천원(구비)	15,000천원	14,995천원	5천원	무대설치, 공연비, 홍보물 제작 등
2024	제2회 봄여름가을겨울축제	20,000천원(구비)	20,000천원	20,000천원	-	무대·음향, 공연비, 홍보물, 렌탈비 등
2025	제3회 봄여름가을겨울축제	20,000천원(구비)	20,000천원	20,000천원	-	무대·음향 렌탈, 홍보인쇄비, 공연비 등
	찾아가는 아주 작은 도화 음악회	10,000천원(구비)	10,000천원	7,426천원	2,574천원	공연비, 홍보비 등

○ 용강동

연도	행사명	총사업비	예산현액	집행액	집행잔액	주요 집행내역
2023	제1회 용강동마을축제 '토정아 놀자!'	15.000천원(구비)	15,000천원	15,000천원	-	축제행사 용역 등

연도	행사명	총사업비	예산현액	집행액	집행잔액	주요 집행내역
2024	제2회 용강동마을축제 '토정아 놀자!'	20,000천원(구비)	20,000천원	20,000천원	-	축제행사 용역 등
2025	제3회 용강동마을축제 '토정아 놀자!'	20,000천원(구비)	20,000천원	20,000천원	-	축제행사 용역 등
	2025년 용강동 아주 작은 음악회	10,000천원(구비)	10,000천원	10,000천원	-	음향장비 임차, 출연료 지급 등
	토정나들목 황톳길 LED 수국길 조성사업 점등식	1,300천원(구비)	1,300천원	1,300천원	-	트러스 설치 등
	「2025 마포 아카이빙」 '마포를 기록하다, 기억하다' 전시회	14,730천원(구비)	14,730천원	14,730천원	-	전시회 행사 용역 등
	「용강동 교육공동체」 더북데이 in 용강	12,000천원(구비)	12,000천원	12,000천원	-	전시회 행사 용역 등

○ 대흥동

연도	행사명	총사업비	예산현액	집행액	집행잔액	주요 집행내역
2023	제5회 대흥이네마을축제	17,000천원(시비)	17,000천원	16,999천원	1천원	연출 인건비 및 행사물품 렌탈 등
2024	제6회 대흥이네마을축제	20,000천원(구비)	20,000천원	19,469천원	531천원	연출 인건비 및 행사물품 렌탈 등
2025	제7회 대흥이네마을축제	20,000천원(구비)	20,000천원	20,000천원	-	연출 인건비 및 행사물품 렌탈 등
	아주작은 음악회	10,000천원(구비)	10,000천원	6,770천원	3,230천원	공연자 출연료 등
	새활용 공예학교	12,000천원(구비)	12,000천원	12,000천원	-	강사료 및 체험 재료비 등

○ 염리동

연도	행사명	총사업비	예산현액	집행액	집행잔액	주요 집행내역
2023	2023 염리동 소금축제	18,000천원(구비)	18,000천원	18,000천원	-	인건비, 임차료, 홍보비, 일반운영비, 안전관리비
2024	2024 염리동 소금축제	20,000천원(구비)	20,000천원	20,000천원	-	인건비, 임차료, 홍보비, 일반운영비, 안전관리비
2025	2025 염리동 소금축제	20,000천원(구비)	20,000천원	20,000천원	-	인건비, 임차료, 홍보비, 일반운영비, 안전관리비
	염리동 아주 작은 음악회	10,000천원(구비)	10,000천원	9,600천원	400천원	인건비, 홍보비, 일반운영비

○ 신수동

연도	행사명	총사업비	예산현액	집행액	집행잔액	주요 집행내역
2023	제11회 신수철리마을장터	10,000천원(구비)	10,000천원	9,912천원	88천원	무대설치, 가수초청 등
2024	제12회 신수철리마을장터	20,000천원(구비)	20,000천원	19,280천원	740천원	무대설치, 가수초청 등
2025	제13회 신수철리마을장터	20,000천원(구비)	20,000천원	19,090천원	910천원	무대설치, 가수초청 등
	아주작은 음악회	10,000천원(구비)	10,000천원	6,464천원	3,536천원	무대설치, 가수초청 등
	신수웰니스데이	15,000천원(구비)	15,000천원	14,410천원	590천원	강사, 음향 용역비 등

○ 서강동

연도	행사명	총사업비	예산현액	집행액	집행잔액	주요 집행내역
2023	2023 서강동 와우! 온마을이 축제다	15,000천원(구비)	15,000천원	14,069천원	931천원	연출 및 공연비 행사 설치 및 렌탈비 부스 운영비 대회 용기 대여비 기타
2024	2024 서강동 와우! 온마을이 축제다	20,000천원(구비)	20,000천원	19,406천원	594천원	연출 및 공연비 행사 설치 및 렌탈비 부스 운영비 대회 용기 대여비 기타
	온마을이 학교다	2,790천원(구비)	2,790천원	2,663천원	127천원	사무용품 구매, 강사료 지급 등
2025	2025 서강동 와우! 온마을이 축제다	20,000천원(구비)	20,000천원	20,000천원	-	연출 및 공연비 행사 설치 및 렌탈비 부스 운영비 대회 용기 대여비 기타
	오늘 우리, 서강클래스 하자!	15,000천원(구비)	15,000천원	15,000천원	-	행사 운영 보조사회카드 작성, 클래스별 관리
	찾아가는 서강음악회	10,000천원(구비)	10,000천원	10,000천원	-	출연료, 행사용품 등

○ 서교동

연도	행사명	총사업비	예산현액	집행액	집행잔액	주요 집행내역
2023	제6회 잔다리마을 문화축제	20,000천원(시비)	20,000천원	20,000천원	-	행사운영비 20,000천원
2024	제7회 잔다리마을 문화축제	20,000천원(구비)	20,000천원	20,000천원	-	행사운영비 20,000천원
	잔다리 하늘정원 10월의 마지막 날	20,000천원(구비)	5,000천원	4,999천원	1천원	행사운영비 4,999천원
2025	온가족이 누리는 풍성한 교육체험	5,000천원(구비)	5,000천원	5,000천원	-	행사운영비 5,000천원
	제8회 잔다리마을 문화축제	20,000천원(구비)	20,000천원	20,000천원	-	행사운영비 20,000천원
	함께하는 신나는 추석놀이	10,000천원(구비)	10,000천원	9,100천원	900천원	행사운영비 9,100천원

연도	행사명	총사업비	예산현액	집행액	집행잔액	주요 집행내역
	가을 오후 잔다리 하늘정원	5,000천원(구비)	5,000천원	5,000천원	-	행사운영비3,560천원 행 사 실 비 지 원 금 1,440천원
	서교동 아주 작은 음악회	10,000천원(구비)	10,000천원	7,102천원	2,898천원	행사운영비1,310천원 행 사 실 비 지 원 금 5,792천원

○ 합정동

연도	행사명	총사업비	예산현액	집행액	집행잔액	주요 집행내역
2023	제4회 합정동 꿈의축제	19,037천원(총사업비) 17,000천원 (시비) 2,037천원(자치회관기금)	19,037천원	19,037천원	-	축제 운영비
2024	제5회 합정동 꿈의축제	20,000천원 (구비)	20,000천원	19,886천원	114천원	축제 운영비
2025	2025합정 상생페스타	15,000천원(구비)	15,000천원	15,000천원	-	행사용품 임차, 설치비, 상권지도 제작 설치, 공연섭외비
	제6회 합정동 꿈의축제	20,000천원 (구비)	20,000천원	20,000천원	-	축제 운영비
	합정동 아주작은음악회	10,000천원 (구비)	10,000천원	8,703천원	1,297천원	행사 운영비

○ 망원1동

연도	행사명	총사업비	예산현액	집행액	집행잔액	주요 집행내역
2023	제3회 망원경축제	19,600천원 18,000천원(시비) 1,600천원(자치회관기금)	19,600천원	19,600천원	-	무대, 렌탈, 인력, 홍보물, 기타 운영비
2024	제4회 망원경축제	20,000천원(구비)	20,000천원	20,000천원	-	무대, 렌탈, 인력, 홍보물, 기타 운영비
2025	제5회 망원경축제	20,000천원(구비)	20,000천원	20,000천원	-	무대, 렌탈, 인력, 홍보물, 기타 운영비
	아주작은 음악회	10,000천원(구비)	10,000천원	4,878천원	5,122천원	행사실비보상금 - 사례금 지급

○ 망원2동

연도	행사명	총사업비	예산현액	집행액	집행잔액	주요 집행내역
2023	제3회 우당탕탕 망투 어울림 한마당	20,000천원(구비)	20,000천원	20,000천원	-	행사 용역비용
2024	제4회 우당탕탕 망투 어울림 한마당	20,000천원(구비)	20,000천원	20,000천원	-	행사 용역비용
2025	제5회 우당탕탕 망투 어울림 한마당	20,000천원(구비)	20,000천원	20,000천원	-	행사 용역비용

연도	행사명	총사업비	예산현액	집행액	집행잔액	주요 집행내역
2025	아주 작은 음악회	8,500천원(구비)	8,500천원	5,552천원	2,948천원	공연료 지급, 행사물품 구입
	망원2노베이션	15,000천원(구비)	15,000천원	15,000천원	-	행사용역비, 물품 구입

○ 연남동

연도	행사명	총사업비	예산현액	집행액	집행잔액	주요 집행내역
2023	2023년 연남동 장미네 사진관	2,000천원(구비)	2,000천원	1,758천원	242천원	장미 추가 식재 현수막 및 배너 구매 등
	2023년 연남동 주민화합 대축제	15,000천원(구비)	15,000천원	13,607천원	1,393천원	홍보물 제작비 행사물품 대여비 등
2024	2024년 연남동 장미네 사진관	3,000천원(구비)	3,000천원	3,000천원	-	장미 추가 식재 현수막 및 배너 구매 등
	2024년 연남동 주민화합 대축제	20,000천원(구비)	20,000천원	20,000천원	-	홍보물 제작비 행사물품 대여비 등
2025	2025년 연남동 주민화합 대축제	20,000천원(구비)	20,000천원	20,000천원	-	홍보물 제작비 행사물품 대여비 등
	아주 작은 음악회 (20회)	10,000천원(구비)	10,00천원	9,225천원	775천원	출연료 지급 행사 물품 구매 등
	연남동 벽화 제막식	3,000천원(구비)	3,000천원	2,995천원	5천원	제막식 천 제작 행사 물품 렌탈 등

○ 성산1동

연도	행사명	총사업비	예산현액	집행액	집행잔액	주요 집행내역
2023	성미산 단풍숲길 축제	12,600천원(구비)	12,600천원	12,414천원	186천원	축제운영 물품 구매, 홍보물 제작,.출연료, 용역 대금 지급 등
2024	성미산 단풍숲길 축제	20,000천원(구비)	20,000천원	19,964천원	36천원	용역계약 (행사장 설치 및 관리, 홍보물 제작, 행사보험 가입, 다회용기 운영 등)
2025	성미산 단풍숲길 축제	20,000천원(구비)	20,000천원	20,000천원	0	용역계약 (행사장 설치 및 관리, 홍보물제작, 행사보험 가입, 다회용기 운영 등)
	성산1동 아주 작은 음악회	10,000천원(구비)	10,000천원	6,201천원	3,799천원	음악회 운영물품, 출연료 지급 등

○ 성산2동

연도	행사명	총사업비	예산현액	집행액	집행잔액	주요 집행내역
2023	제16회 성메간데마을 행복나눔축제	20,000천원(구비)	20,000천원	19,621천원	379천원	행사운영비 등
2024	제17회 성메간데마을 행복나눔축제	20,000천원(구비)	20,000천원	20,000천원	-	행사운영비 등
2025	제18회 성메간데마을 행복나눔축제	20,000천원(구비)	20,000천원	20,000천원	-	행사운영비 등
	작은 음악회	10,000천원(구비)	10,000천원	7,540천원	2,460천원	행사운영비 등
	제1회 행복소통 가족한마당	15,000천원(구비)	15,000천원	7,657천원	7,342천원	행사용역비 및 체육관 사용료
	제2회 행복소통 가족한마당			7,309천원	32천원	행사용역비 및 체육관 사용료

○ 상암동

연도	행사명	총사업비	예산현액	집행액	집행잔액	주요 집행내역
2023	제3회 상암동 통통통 물통통 마을 축제	23,000천원(구비)	23,000천원	8,316천원	14,684천원	※ 집중호우로 인한 축제 취소 - 취소 전 행사준비비 등
2024	제4회 상암동 통통통 물통통 마을 축제	20,000천원(구비)	20,000천원	19,392천원	608천원	- 행사장비렌탈 - 홍보물제작 - 보험가입 - 행사물품구매
2025	제5회 상암동 통통통 물통통 마을 축제	20,000천원(구비)	20,000천원	19,096천원	904천원	- 행사장비렌탈 - 홍보물제작 - 보험가입 - 행사물품구매
	아주작은 음악회	10,000천원(구비)	10,000천원	9,085천원	915천원	- 공연 출연료 - 음향장비 임차, - 행사 홍보물 제작 - 행사물품 구입 - 자원봉사자 실비
	우리, 리스타트	15,000천원(구비)	15,000천원	14,992천원	8천원	홍보용품제작, 강사료 등

3. 행사·축제 용역·대행 계약 현황

○ 마포구(자치행정과)

연도	행사명	계약명	업체명	계약방법	계약금액	계약기간	계약내용
2023	2023년 마포구 자원봉사자 어울림 한마당 대축제	2023년 마포구 자원봉사자 어울림 한마당 대축제 행사 용역	CSW communication	수의계약	28,000천원	2023.11.2.~11.3.	행사 관리, 운영 전반
2024	자원봉사자의 날 기념행사	2024 마포구 자원봉사자의 날 기념식 행사 용역	케이투에이치 주식회사	수의계약	22,000천원	2024.11.28.~12.5.	관리, 운영 전반
2024	자원봉사자의 날 기념행사	자원봉사자의 날 기념식 홍보 영상 제작 용역	㈜빛컴퍼니	수의계약	3,300천원	2024.12.3.~12.10.	기념식 홍보 영상 제작
2024	상생위원회 공유한마당	상생위원회 공유한마당 행사 용역	오컴퍼티	수의계약	5,000천원	계약 시 ~ 2024. 11.19.(화)	행사 운영 전반
2025	자원봉사자의 날 기념행사	2025 마포구 자원봉사자의 날 기념식 행사	넥스트컬처랩 주식회사	수의계약	17,000천원	2025. 12. 3.~12. 12.	행사 관리, 운영 전반
2025	2025년 통·반장 직무교육	2025년 통반장 직무교육 행사용역시행	(주) 이십일세기 미디어닷컴	수의 1인 견적	8,700천원	2025. 9. 15.~9.17.	2025년 통반장 직무교육 행사시행
2025	제1회 마포구민 체육대회	제1회 마포구민 체육대회 개최약정	마포구체육회	협약	160,000천원	2025.7.~11.	체육대회 행사기획 및 운영
2025	마포구 자치회관 프로그램 페스타	마포구 자치회관 프로그램 페스타	㈜올에프	수의계약	14,000천원	2025. 11. 24.~11. 25.	발표회 및 전시회 행사 운영용역
2025	상생위원회 공유한마당	상생위원회 공유한마당 행사 용역	오컴퍼니	수의계약	5,000천원	계약 시~ 2025.11.26.(수)	행사 운영 전반

○ 공덕동

연도	행사명	계약명	업체명	계약방법	계약금액	계약기간	계약내용
2023	2023년 알콩달콩 마실축제	공덕동 알콩달콩 마실축제 행사 용역	한국공연예술 교육자협회	수의계약	15,000천원	'23. 11. 3.~ 11. 4.	축제 행사(부스 설치, 무대 설치, 공연 진행 등)
2024	2024년 알콩달콩 마실축제	공덕동 알콩달콩 마실축제 행사 용역	㈜마음을 담다	수의계약	20,000천원	'24. 10. 25.~ 10. 26.	축제 행사(부스 설치, 무대 설치, 공연 진행 등)

연도	행사명	계약명	업체명	계약 방법	계약금액	계약기간	계약내용
2025	2025년 알콩달콩 마실축제	공덕동 알콩달콩 마실축제 행사 용역	㈜마음을 담다	수의 계약	20,000천원	'25. 10. 24.~10. 25.	축제 행사(부스 설치, 무대 설치, 공연 진행 등)

○ 아현동

연도	행사명	계약명	업체명	계약 방법	계약금액	계약기간	계약내용
2024	제1회 아현 살구꽃 어울림 축제	제1회 아현 살구꽃 어울림 축제 행사용역	퍼니컬렉션 엔터테인먼트	수의 계약	16,837천원	2024. 10. 25. ~ 10. 26.	무대, 부스, 행사장 장식물 설치 등
2025	제2회 아현 살구꽃 어울림 축제	제2회 아현 살구꽃 어울림 축제 행사용역	퍼니컬렉션 엔터테인먼트	수의 계약	19,760천원	2025. 11. 7. ~ 11. 9.	무대, 부스, 행사장 장식물 설치 등
	아현시장 데이이벤트	2025년 아현시장 이벤트데이 행사용역	제이 이벤트	수의 계약	20,000천원	2025. 3. 25. ~ 11. 30.	포토존, 사진전, 부스, 행사장 장식물 설치, 홍보 등

○ 도화동

연도	행사명	계약명	업체명	계약 방법	계약금액	계약기간	계약내용
2023	복사골 한마음 축제	2023 도화동 복사골 한마음 축제	나눔미디어	수의계약	5,000천원	'23. 9. 8. ~ 9. 16.	축제 행사장 무대 설치 등
2024	제2회 봄여름가을겨울 축제	제2회 도화동 봄여름가을겨울 축제 용역	아트유프로젝트	수의계약	20,000천원	착수일 ~ '24. 10. 8.	축제 행사장 무대 설치 등 행사 전반 대행
2025	제3회 봄여름가을겨울 축제	제3회 도화동 봄여름가을겨울 축제 용역	주식회사 금가루	수의계약	20,000천원	착수일 ~ '25. 10. 2.	축제 무대·음향 렌탈, 공연 섭외, 홍보인쇄비 등 종합 대행

○ 용강동

연도	행사명	계약명	업체명	계약 방법	계약금액	계약기간	계약내용
2023	제1회 용강동마을축제 '토정아 놀자!'	제1회 용강동 마을축제 '토정아 놀자!' 행사 용역	스쿨이벤트	수의 계약	7,500천원	'23. 11. 2. ~ 11. 3.	축제 행사 운영

연도	행사명	계약명	업체명	계약 방법	계약금액	계약기간	계약내용
2024	제2회 용강동마을축제 '토정아 놀자!'	제2회 용강동 마을축제 '토정아놀자' 행사용역	렌탈로만	수의 계약	20,000천원	'24. 5. 24.	축제 행사 운영
2025	제3회 용강동마을축제 '토정아 놀자!'	제3회 용강동 마을축제 '토정아놀자' 행사용역	㈜올에프	수의 계약	20,000천원	'25. 11. 6.~11. 10.	축제 행사 운영
	「2025 마포 아카이빙」 '마포를 기록하다, 기억하다' 전시회	「2025 마포 아카이빙」 '마포를 기록하다, 기억하다' 전시 운영 용역	㈜아이더스	수의 계약	14,730천원	'25. 10. 30.~ 11. 11.	전시회 행사 운영
	「용강동 교육공동체」 더북데이 in 용강	「2025 마포 아카이빙」 '마포를 기록하다, 기억하다' 전시 운영 용역	㈜올에프	수의 계약	12,000천원	'25. 10. 30.~11. 1.	행사 운영 용역

○ 대흥동

연도	행사명	계약명	업체명	계약 방법	계약금액	계약기간	계약내용
2023	제5회 대흥이네 마을축제	제5회 대흥이네 마을축제	마음을 담다	수의계약	16,000천원	'23. 9. 23.	대흥이네 마을축제 연출 등
2024	제6회 대흥이네 마을축제	제6회 대흥이네 마을축제	공공로운	수의계약	18,000천원	'24. 9. 28.	대흥이네 마을축제 연출 등
2025	제7회 대흥이네 마을축제	제7회 대흥이네 마을축제	㈜라드	수의계약	20,000천원	'25. 9. 27.	대흥이네 마을축제 연출 등
	새활용 공예학교	새활용 공예학교	편백나무 아래	수의계약	12,000천원	'25. 3. 17. ~ 10. 31.	새활용 공예학교 운영 등

○ 염리동

연도	행사명	계약명	업체명	계약 방법	계약금액	계약기간	계약내용
2023	2023 염리동 소금축제	2023 염리동 소금축제 행사 용역	㈜더엠 미디어	수의계약	15,400천원	'23. 9. 18. ~ 9. 23.	축제 행사 용역
2024	2024 염리동 소금축제	2024 염리동 소금축제 행사 용역	㈜상상 이룸	수의계약	17,782천원	'24. 10. 4. ~ 10. 9.	축제 행사 용역

연도	행사명	계약명	업체명	계약 방법	계약금액	계약기간	계약내용
2025	2025 염리동 소금축제	2025 염리동 소금축제 행사 용역	㈜상상 공장	수의계약	17,708천원	'25. 9. 24. ~ 9. 28.	축제 행사 용역

○ 신수동

연도	행사명	계약명	업체명	계약 방법	계약금액	계약기간	계약내용
2023	제11회 신수철리 마을장터	행사용역	이벤트 파크	수의계약	4,579천원	'23. 9. 21. ~ 9. 23.	무대설치, 음향 관리 등
2024	제12회 신수철리 마을장터	행사용역	이벤트 파크	수의계약	12,859천원	'24. 10. 24.~ 10. 26.	무대설치, 음향 관리 등
2025	제13회 신수철리 마을장터	행사용역	세진연예 기획	수의계약	10,864천원	'25. 9. 24.~ 9. 27.	무대설치, 음향 관리 등
	아주작은 음악회	음악공연	돌체뮤직 컴퍼니	수의계약	500천원	'25. 10. 11.	음악(현악2중주) 공연
	신수웰니스데이	행사용역	마음을 담다	수의계약	8,498천원	2025.11.4.~11.5.	강사, 음향 용역비 등

○ 서강동

연도	행사명	계약명	업체명	계약 방법	계약금액	계약기간	계약내용
2023	2023 서강동 와우! 온마을이 축제다	2023 서강동 와우! 온마을이 축제다 행사 용역	㈜ 마음을담다	수의계약	8,238천원	'23. 11. 2. ~ 11. 4.	행사 용역
2024	2024 서강동 와우! 온마을이 축제다	2024 서강동 와우! 온마을이 축제다 행사 용역	㈜ 마음을담다	수의계약	17,000천원	'24. 10. 30. ~ 11. 2.	행사 용역
2025	2025 서강동 와우! 온마을이 축제다	2025 서강동 와우! 온마을이 축제다 행사 용역	에스제이 커뮤니 케이션	수의계약	20,000천원	'25. 6. 10. ~ 6. 14.	행사 용역
	오늘우리, 서강클래스 하자!	서강동 특화사업 "오늘우리, 서강클래스하자!" 행사용역	㈜오티비컴퍼니	수의계약	15,000천원	'25. 11. 12. ~ 12. 12.	행사 용역

○ 서교동

연도	행사명	계약명	업체명	계약 방법	계약금액	계약기간	계약내용
2023	제6회 잔다리마을 문화축제	제6회 잔다리마을 문화축제	㈜상상공장	수의계약	20,000천원	'23. 9. 13. ~ 9. 15.	축제 기획 및 운영, 안전관리 등 행사 전반 수행
2024	제7회 잔다리마을 문화축제	제7회 잔다리마을 문화축제	㈜상상공장	수의계약	20,000천원	'25. 10. 23. ~ 10. 25.	축제 기획 및 운영, 안전관리 등 행사 전반 수행
2025	온가족이 누리는 풍성한 교육체험	온가족이 누리는 풍성한 교육체험	채널피앤에프	수의계약	5,000천원	'25. 6. 30. ~ 7. 7.	AI 및 건강을 주제로 한 주민 맞춤형 교육 프로그램 진행
	제8회 잔다리마을 문화축제	제8회 잔다리마을 문화축제	넥스트컬처랩㈜	수의계약	20,000천원	'25. 9. 17. ~ 9. 19.	축제 기획 및 운영, 안전관리 등 행사 전반 수행
	함께하는 신나는 추석놀이	하반기 1동1특화사업 함께하는 신나는 추석놀이	좋은음악 소리랑	수의계약	9,100천원	'25. 9. 26. ~ 9. 29.	추석 맞이 관내 어린이 대상 공연 및 전통놀이 체험 운영

○ 합정동

연도	행사명	계약명	업체명	계약 방법	계약금액	계약기간	계약내용
2023	제4회 합정동 꿈의축제	제4회 합정동 꿈의 축제 용역	(주)다빈치컴퍼니	수의계약	17,000천원	'23. 10. 26. ~ 10. 28.	축제 운영용역
2024	제5회 합정동 꿈의축제	제5회 합정동 꿈의축제 용역	아트유 프로젝트	수의계약	16,525천원	'24. 9. 26. ~ 10. 8.	축제 운영용역
		제5회 합정동 꿈의축제 에어바운스 임차	샤이닝 이벤트	수의계약	2,100천원	'24. 9. 28.	에어바운스 3대 운영
		제5회 합정동 꿈의 축제 다회용기 서비스	주식회사 잇그린	수의계약	986천원	'24. 9. 28.	다회용기 사용 및 관리인력 파견(1명)
		제5회 합정동 꿈의축제 무대 현수막 제작	마로니에 기획	수의계약	275천원	'24. 9. 27. ~ 9. 28.	현수막 제작
2025	제6회 합정동 꿈의축제	제6회 합정동 꿈의축제 운영 용역	㈜상상공장	수의계약	18,130천원	'25. 9. 2. ~ 9. 30.	축제 운영용역
		제6회 합정동 꿈의축제 물놀이 에어바운스 운영 용역	제이씨 컴퍼니JC	수의계약	1,870천원	'25. 9. 8. ~ 9. 19.	물놀이 에어바운스 임차 (에어바운스 2대, 안전요원 2명)

연도	행사명	계약명	업체명	계약 방법	계약금액	계약기간	계약내용
	2025합정 상생페스타	2025합정 상생페스타 운영 용역	컬쳐 코리아(주)	수의계약	15,000천원	'25. 9. 8. ~ 9. 30.	행사장 조성, 행사장 관리, 홍보마케팅 및 사후관리

○ 망원1동

연도	행사명	계약명	업체명	계약 방법	계약금액	계약기간	계약내용
2024	제4회 망원경축제	2024년 망원1동 제5회 망원경축제 행사용역	㈜상상 이룸	수의 계약	20,000천원	'24. 9. 23. ~ 9. 28.	축제행사전반 (기획, 연출, 무대설치, 프로그램진행 등)
2025	제5회 망원경축제	2025년 망원1동 제5회 망원경축제 행사용역	㈜상상 이룸	수의 계약	20,000천원	'25. 11. 3. ~ 11. 14.	축제행사전반 (기획, 연출, 무대설치, 프로그램진행 등)

○ 망원2동

연도	행사명	계약명	업체명	계약 방법	계약금액	계약기간	계약내용
2023	제3회 우당탕탕 망투 어울림 한마당	제3회 우당탕탕 망투 어울림 한마당 축제 용역 계약	(주)샤크 플러스	수의계약	20,000천원	'23. 10. 11. ~ 10. 14.	축제 행사 전반 (기 획 · 연 출 , 무 대 설 치 , 프로그램 진행 등)
2024	제4회 우당탕탕 망투 어울림 한마당	제4회 우당탕탕 망투 어울림 한마당 축제 용역 계약	(주)마음을 담다	수의계약	20,000천원	'24. 8. 22. ~ 9. 7.	축제 행사 전반 (기 획 · 연 출 , 무 대 설 치 , 프로그램 진행 등)
2025	제5회 우당탕탕 망투 어울림 한마당	제5회 우당탕탕 망투 어울림 한마당 with 플로깅 걷기 대회 행사 용역 계약	(주)마음을 담다	수의계약	20,000천원	'25. 9. 10. ~ 9. 27.	축제 행사 전반 (기 획 · 연 출 , 무 대 설 치 , 프로그램 진행 등)
	망원2노베이션	망원2노베이션 행사 용역 계약	바른전산	수의계약	5,000천원	'25. 7. 18. ~25. 7. 19.	행사 운영 전반 (VR, 드론, 체험행사 등)

○ 연남동

연도	행사명	계약명	업체명	계약 방법	계약금액	계약기간	계약내용
2024	2024년 연남동 주민화합 대축제	「2024년 연남동 주민화합 대축제」 행사 용역	넥스트 컬처랩(주)	수의계약	18,800천원	'24. 10. 2. ~ 10. 5.	축제 운영 관련 전반적인 사항
2025	2025년 연남동 주민화합 대축제	「2025년 연남동 주민화합 대축제」 행사 용역	넥스트 컬처랩(주)	수의계약	20,000천원	'25. 9. 24. ~ 10. 17.	축제 운영 관련 전반적인 사항

○ 성산1동

연도	행사명	계약명	업체명	계약 방법	계약금액	계약기간	계약내용
2023	성미산 단풍숲길축제	성산1동 단풍숲길축제	노크 이벤트	수의계약	4,922천원	23.10.20.~ 11.4.	행사 운영 관련 시설 설치·홍보·보험·용품 관리
2024	성미산 단풍숲길축제	성산1동 단풍숲길축제	에스지씨 오엠엠	수의계약	19,614천원	24.10.24~10.26.	행사 운영 관련 시설 설치·홍보·보험·용품 관리
2025	성미산 단풍숲길축제	성산1동 단풍숲길축제	에스제이커 뮤니케이션	수의계약	20,000천원	25.11.7.~11.8.	행사 운영 관련 시설 설치·홍보·보험·용품 관리

○ 성산2동

연도	행사명	계약명	업체명	계약 방법	계약금액	계약기간	계약내용
2023	제16회 성메간데마을 행복나눔축제	공연비 지출	테에스피	수의계약	5,500천원	'23.10.28.	공연비
		다회용기 임차료	잇그린	수의계약	710천원	'23.10.28.	용기 임차
		용역비 지출	렌탈로만	수의계약	9,284천원	'23.10.28.	행사물품 임차
		임차료 지급	렌탈로만	수의계약	616천원	'23.10.28.	몽골텐트 임차
		홍보물 제작비	라드	수의계약	3,511천원	'23.10.28.	홍보물 제작
2024	제17회 성메간데마을 행복나눔축제	축제 용역계약체결	SJ커뮤니케이션	수의계약	20,000천원	'24. 10. 3. ~ 10. 4.	행사운영비 등
2025	제18회 성메간데마을 행복나눔축제	축제 용역계약체결	KBT 주식회사	수의계약	20,000천원	'25. 11. 7. ~ 11. 8.	행사운영비 등
	2025년 제1회 행복소통 가족한마당	2025년 제1회 행복소통 가족한마당 행사 용역계약	해피 트레이닝 컨설팅	수의계약	7,387천원	'25. 6. 30. ~ 7. 5.	행사 사전준비, 행사장 구성 및 진행, 행사 종료 마무리 등
	2025년 제2회 행복소통 가족한마당	2025년 제2회 행복소통 가족한마당 행사 용역계약	피엘에스 코리아(주)	수의계약	7,309천원	'25. 11. 20. ~ 11. 22.	행사 사전준비, 행사장 구성 및 진행, 행사 종료 마무리 등

○ 상암동

연도	행사명	계약명	업체명	계약 방법	계약금액	계약기간	계약내용
2024	제4회 상암동 통통통 물통통 마을 축제	제4회 상암동 통통통 물통통 마을축제 용역계약 체결	주식회사 위고케이오	수의계약	11,000천원	'24. 7. 27.	행사장비 렌탈 등
2025	제5회 상암동 통통통 물통통 마을 축제	제5회 상암동 통통통 물통통 마을축제 용역계약 체결	제이씨 컴퍼니	수의계약	17,221천원	'25. 7. 26.	행사장비 렌탈 등
	우리, 리스타트	우리, 리스타트 특별강연 용역	강사인	수의 계약	7,600 천원	'25.6.24. ~7. 3.	특별강연 2회

4. 행사·축제 만족도 조사 실시 및 결과

부서/동명	연도	행사명	조사대상	응답자 수(명)	주요결과	지난 만족도조사 반영사항(반영계획)
자치행정과	2024	자원봉사자의 날 기념행사	행사 참여자	96명	응답자 중 75% 만족, 강연 및 공연이 기억에 남음	
	2025	자원봉사자의 날 기념행사	행사 참여자	87명	응답자 중 79% 만족, 시상식이 기억에 남음	다양한 조직에서 활동하는 봉사자 활동 모습 포함
	2025	2025년 통·반장 직무교육	참석자 622명	309명	309명 중 261명이 만족이라고 응답	반장은 교육 참여가 어렵다는 의견이 있어 반영 예정
염리동	2023	2023 염리동 소금축제	축제 참석자	108명	체험부스, 버블매직쇼 만족	만족 76% 보통 17% 불만 7%
	2024	2024 염리동 소금축제	축제 참석자	84명	체험부스 가장 만족	만족 73% 보통 10% 불만 17%
	2025	2025 염리동 소금축제	우천으로 미실시	-	-	-
	2025	염리동 아주 작은 음악회	미실시	-	-	-
서강동	2025	찾아가는 서강음악회	참여주민	151명 (응답률 7.5%)	대만족(77%) 만족(23%) 보통(1%)	보강 필요없음(85%) 공연치장(8%), 퀄리티(5%)
상암동	2024	제4회 상암동 통통통 물통통 마을 축제	축제 참여 주민 전체	126명	구역별 만족도 평균 94% 재참여의사 96%	물놀이존 놀이기구 추가 푸드트럭 추가 즐길거리 다양화 등
	2025	제5회 상암동 통통통 물통통 마을 축제	축제 참여 주민 전체	347명	구역별 만족도 평균 92% 재참여의사 92%	먹거리존 테이블 추가 물놀이존 안전성 강화 등

5. 행사·축제 관련 민원·사건·사고 발생 및 조치 현황

부서/동명	행사명	발생일시	발생내용	민원·피해 유형	처리결과	재발방지 또는 개선계획
자치행정과	제1회 마포구민 체육대회	2025. 11. 1.	개막식 행사 폭죽 사용으로 인한 불편 민원	안전조치 미흡 및 소음 관련 불편	인근 주민 대상 사전 안내와 안전조치를 철저히 하여 주민 불편이 발생하지 않도록 조치할 예정	마포구체육회에 행사 관련 폭죽 사용 시 안전조치와 사전 안내를 실시하도록 조치함
대흥동	제6회 대흥이네 마을축제	24.9.28.	축제 소음	소음민원 피해	소음 최소화 방안 강구 예정	소음 최소화 방안 강구 예정
	제7회 대흥이네 마을축제	25.9.27	축제 소음	소음민원 피해	소음 최소화 방안 강구 예정	소음 최소화 방안 강구 예정
염리동	2025 염리동 소금축제	2025. 9. 28.	소음 불편	생활소음	이해설득	추후 행사 시 볼륨 제한

소 관 팀 장	동행정팀장 신창호 (☎ 3153-8301) 자치협력팀장 김미리나 (☎ 3153-8311) 자원봉사팀장 유리라 (☎ 3153-8341)

2026년도 행정사무감사

공통-05 (자치행정과)

요구자료

- 민간위탁 사무 운영·계약 및 점검 현황(2024. 1. 1.~2026. 6. 30.)

○ 공통-19번에 작성

소 관 팀 장	동행정팀장 신창호 (☎ 3153-8301)

2026년도 행정사무감사

공통-06 (자치행정과)

요구자료

- 공공위탁 사무 운영·계약 및 점검 현황(2024. 1. 1.~2026. 6. 30.)

○ 공통-19번에 작성

소 관 팀 장	동행정팀장 신창호 (☎ 3153-8301)

2026년도 행정사무감사

공통-07 (자치행정과)

요구자료 - 민간보조금

- 민간보조금 지원·정산 및 점검 현황

1. 민간보조금 교부·집행·정산 현황 (2025회계연도)

(단위: 천원)

보조사업명	보조사업자	재원	교부액	집행액	집행잔액	정산결과	반납액	반납일
민주평통 운영지원	민주평통 마포구협의회	구비	34,000	34,000	0	정산 완료	0	
		자부담	12,033	12,033	0	정산 완료	0	
숨은자원모으기 외 10개 사업	마포구 새마을회	구비	16,950	16,950	0	적정 집행	0	
		자부담	3,688	3,688	0	적정 집행	0	
언제나 마을이 이쁘다 외 6개 사업	새마을 지도자 마포구 협의회	구비	32,550	32,550	0	적정 집행	0	
		자부담	6,212	6,212	0	적정 집행	0	
어르신 효 온천여행 외 3개사업	마포구 새마을 부녀회	구비	37,660	37,660	0	적정 집행	0	
		자부담	7,106	7,106	0	적정 집행	0	
직장인과 주민이 함께하는 농촌체험 외 2개사업	직장공장새마을운동 마포구 협의회	구비	3,500	3,500	0	적정 집행	0	
		자부담	4,260	4,260	0	적정 집행	0	
지혜의 BOOK-체인지 외 4개사업	새마을문고 마포구지부	구비	10,280	10,280	0	적정 집행	0	
		자부담	2,005	2,005	0	적정 집행	0	
깨끗하고 살기좋은 마포 건설	바르게살기운동 마포구협의회	구비	49,420	49,180	240	적정 집행	240	2026. 1. 16.
		자부담	9,939	9,939	0	적정 집행	0	
자유민주주의 역량강화 및 시민의식강화	한국 자유총연맹 마포구지회	구비	24,200	24,200	0	적정 집행	0	
		자부담	2,500	2,500	0	적정 집행	0	
적십자 사랑나눔 프로젝트	대한적십자사 봉사회 마포구협의회	구비	10,120	10,120	0	적정 집행	0	
		자부담	2,530	2,530	0	적정 집행	0	

보조사업명	보조사업자	재원	교부액	집행액	집행잔액	정산결과	반납액	반납일
자연 환경 보호 개선	자연보호중앙연맹 마포구협의회	구비	5,610	5,610	0	적정집행	0	
		자부담	1,210	1,210	0	적정집행	0	
마포구새마을회 운영비	마포구 새마을회	구비	40,973	40,973	0	적정집행	0	
		자부담	24,621	24,621	0	적정집행	0	
바르게살기운동 운영비	바르게살기운동 마포구협의회	구비	20,800	20,800	0	적정집행	0	
		자부담	4,000	4,000	0	적정집행	0	
한국자유총연맹 운영비	한국자유총연맹 마포구지회	구비	16,800	16,800	0	적정집행	0	
		자부담	4,800	4,800	0	적정집행	0	
새마을지도자 협의회 방역차량및장비지원	새마을지도자 마포구협의회	구비	27,473	27,473	0	적정집행	0	
		자부담	3,052	3,052	0	적정집행	0	
마포 재능 도미노	구립망원 청소년 문화센터	구비	4,000	4,000	0	적정집행	0	
모일수록 커지는 행복, 모여라! 성메간데마을	성산2동 주민자치위원회	구비	3,000	2,500	500	적정집행	500	2026. 1. 2.
연남동 골목길 상생 프로젝트	연남동주민 자치위원회	구비	4,000	3,100	900	적정집행	900	2026. 1. 2.
새터산숲체험동 행쉼터사업	마포구어린이집 (영유아학교) 총연합회	구비	3,000	3,000	0	적정집행	0	
아이들의 효가 세대를 연결하다 '효 키즈 마음을 잇다'	망원무지개 지역아동센터	구비	3,000	3,000	0	적정집행	0	
우리의 소리를 모아서	상암난빛 합창단	구비	3,000	2,963	37	적정집행	37	2025. 12. 30.
살기좋은 마을만들기	상암동네 놀이아카데미	구비	3,000	3,000	0	적정집행	0	
2025성산동어린이행진	어린이행진 준비위원회	구비	2,000	2,000	0	적정집행	0	
초록마을사람들	사랑의전화 마포종합사회복지관	구비	2,000	2,000	0	적정집행	0	
세대공감 베이커리봉사단 '빵야빵야'	구립마포청소년문화의 집	구비	3,000	3,000	0	적정집행	0	
아이 사랑 아현 사랑	아현동주민 자치위원회	구비	3,000	2,632	368	적정집행	368	2026. 1. 2.
제2회 살기좋은우리 마포,위드콘서트	마포필하모닉 오케스트라	구비	3,000	3,000	0	적정집행	0	
노스탤지어 마포 노포	마포구립 꿈을이루는 작은도서관	구비	3,000	3,000	0	적정집행	0	
반려식물과 함께 힐링하기	용강동 효도밥상 자원봉사자	구비	4,000	4,000	0	적정집행	0	
마을 환경, 문화와 잇기	공덕동 주민자치 위원회	구비	4,000	3,995	5	적정집행	5	2026. 1. 2.

보조사업명	보조사업자	재원	교부액	집행액	집행 잔액	정산 결과	반납액	반납일
지속가능한 우리마을 '자원순환 프로젝트'	망원1동주민 자치위원회	구비	3,000	2,444	556	적정 집행	556	2026. 1. 2.
마포구 자율방범대 운영 활성화	마포구자율 방범연합대	구비	19,800	19,800	0	적정 집행	0	
마포구 자율방범대 운영 활성화 초소 지원	마포구자율 방범연합대	구비	20,000	20,000	0	적정 집행	0	

소 관 팀 장	동행정팀장 신창호 (☎ 3153-8301) 자치협력팀장 김미리나 (☎ 3153-8311)

2026년도 행정사무감사

공통-08 (자치행정과)

요구자료

- 만족도·실태·수요조사 실시 및 반영 현황(2025. 1. 1.~2026. 6. 30.)

1. 만족도 조사 실시 및 반영 현황

조사명	대상사업	조사기간	조사 대상	응답자 수	조사 방법	주요 결과	정책내용 반영	미반영 사유 또는 향후 개선계획
2025년 구청장과 함께하는 동 행복 소통데이 만족도 조사	2025년 구청장과 함께하는 동 행복 소통데이	2025. 2. 3.(월) ~ 2.14.(금)	참석자	642명	설문 조사	642명 중 545명이 만족 응답	설문조사 결과 반영하여 2026년 주민 간담회 실시	

2. 실태조사, 수요조사 실시 및 반영 현황: 없음

소 관 팀 장	동행정팀장 신창호 (☎ 3153-8301)

2026년도 행정사무감사

공통-09 (자치행정과)

요구자료

- 법령위반 단속 및 처분 현황(2025. 1. 1.~2026. 6. 30.)

1. 법령위반 단속 및 처분 현황

단속 분야	단속대상	위반내용	처분유형	처분일	행정처분 내용	과태료 부과액(원)
주민등록	주민등록법 위반	거주불명자 재등록 신고 지연	과태료 부과	2025-01-02		40,000
주민등록	주민등록법 위반	거주불명자 재등록 신고 지연	과태료 부과	2025-01-02		80,000
주민등록	주민등록법 위반	신규 주민등록증 발급 지연	과태료 부과	2025-01-02		6,000
주민등록	주민등록법 위반	신규 주민등록증 발급 지연	과태료 부과	2025-01-02		10,000
주민등록	주민등록법 위반	거주불명자 재등록 신고 지연	과태료 부과	2025-01-03		40,000
주민등록	주민등록법 위반	거주불명자 재등록 신고 지연	과태료 부과	2025-01-06		40,000
주민등록	주민등록법 위반	신규 주민등록증 발급 지연	과태료 부과	2025-01-06		8,000
주민등록	주민등록법 위반	신규 주민등록증 발급 지연	과태료 부과	2025-01-06		1,000
주민등록	주민등록법 위반	거주불명자 재등록 신고 지연	과태료 부과	2025-01-07		80,000
주민등록	주민등록법 위반	신규 주민등록증 발급 지연	과태료 부과	2025-01-07		2,000
주민등록	주민등록법 위반	거주불명자 재등록 신고 지연	과태료 부과	2025-01-09		80,000
주민등록	주민등록법 위반	거주불명자 재등록 신고 지연	과태료 부과	2025-01-10		24,000
주민등록	주민등록법 위반	신규 주민등록증 발급 지연	과태료 부과	2025-01-10		5,000
주민등록	주민등록법 위반	거주불명자 재등록 신고 지연	과태료 부과	2025-01-13		40,000
주민등록	주민등록법 위반	거주불명자 재등록 신고 지연	과태료 부과	2025-01-13		40,000
주민등록	주민등록법 위반	신규 주민등록증 발급 지연	과태료 부과	2025-01-14		8,000
주민등록	주민등록법 위반	거주불명자 재등록 신고 지연	과태료 부과	2025-01-15		20,000
주민등록	주민등록법 위반	거주불명자 재등록 신고 지연	과태료 부과	2025-01-15		10,000
주민등록	주민등록법 위반	거주불명자 재등록 신고 지연	과태료 부과	2025-01-15		56,000
주민등록	주민등록법 위반	신규 주민등록증 발급 지연	과태료 부과	2025-01-16		10,000
주민등록	주민등록법 위반	거주불명자 재등록 신고 지연	과태료 부과	2025-01-17		40,000
주민등록	주민등록법 위반	거주불명자 재등록 신고 지연	과태료 부과	2025-01-17		80,000

단속 분야	단속대상	위반내용	처분유형	처분일	행정처분 내용	과태료 부과액(원)
주민등록	주민등록법 위반	거주불명자 재등록 신고 지연	과태료 부과	2025-01-17		40,000
주민등록	주민등록법 위반	신규 주민등록증 발급 지연	과태료 부과	2025-01-17		10,000
주민등록	주민등록법 위반	거주불명자 재등록 신고 지연	과태료 부과	2025-01-21		40,000
주민등록	주민등록법 위반	거주불명자 재등록 신고 지연	과태료 부과	2025-01-24		80,000
주민등록	주민등록법 위반	거주불명자 재등록 신고 지연	과태료 부과	2025-01-24		40,000
주민등록	주민등록법 위반	거주불명자 재등록 신고 지연	과태료 부과	2025-01-31		80,000
주민등록	주민등록법 위반	거주불명자 재등록 신고 지연	과태료 부과	2025-01-31		80,000
주민등록	주민등록법 위반	신규 주민등록증 발급 지연	과태료 부과	2025-01-31		6,000
주민등록	주민등록법 위반	거주불명자 재등록 신고 지연	과태료 부과	2025-02-03		80,000
주민등록	주민등록법 위반	신규 주민등록증 발급 지연	과태료 부과	2025-02-03		6,000
주민등록	주민등록법 위반	신규 주민등록증 발급 지연	과태료 부과	2025-02-03		1,000
주민등록	주민등록법 위반	거주불명자 재등록 신고 지연	과태료 부과	2025-02-04		20,000
주민등록	주민등록법 위반	거주불명자 재등록 신고 지연	과태료 부과	2025-02-04		80,000
주민등록	주민등록법 위반	거주불명자 재등록 신고 지연	과태료 부과	2025-02-05		40,000
주민등록	주민등록법 위반	신규 주민등록증 발급 지연	과태료 부과	2025-02-05		8,000
주민등록	주민등록법 위반	거주불명자 재등록 신고 지연	과태료 부과	2025-02-10		80,000
주민등록	주민등록법 위반	거주불명자 재등록 신고 지연	과태료 부과	2025-02-10		80,000
주민등록	주민등록법 위반	신규 주민등록증 발급 지연	과태료 부과	2025-02-10		4,000
주민등록	주민등록법 위반	거주불명자 재등록 신고 지연	과태료 부과	2025-02-10		80,000
주민등록	주민등록법 위반	거주불명자 재등록 신고 지연	과태료 부과	2025-02-12		80,000
주민등록	주민등록법 위반	거주불명자 재등록 신고 지연	과태료 부과	2025-02-13		40,000
주민등록	주민등록법 위반	신규 주민등록증 발급 지연	과태료 부과	2025-02-13		6,000
주민등록	주민등록법 위반	거주불명자 재등록 신고 지연	과태료 부과	2025-02-14		80,000
주민등록	주민등록법 위반	신규 주민등록증 발급 지연	과태료 부과	2025-02-14		8,000
주민등록	주민등록법 위반	거주불명자 재등록 신고 지연	과태료 부과	2025-02-17		10,000
주민등록	주민등록법 위반	신규 주민등록증 발급 지연	과태료 부과	2025-02-17		4,000
주민등록	주민등록법 위반	거주불명자 재등록 신고 지연	과태료 부과	2025-02-18		80,000
주민등록	주민등록법 위반	신규 주민등록증 발급 지연	과태료 부과	2025-02-19		6,000
주민등록	주민등록법 위반	거주불명자 재등록 신고 지연	과태료 부과	2025-02-24		30,000
주민등록	주민등록법 위반	신규 주민등록증 발급 지연	과태료 부과	2025-02-24		1,000

단속 분야	단속대상	위반내용	처분유형	처분일	행정처분 내용	과태료 부과액(원)
주민등록	주민등록법 위반	거주불명자 재등록 신고 지연	과태료 부과	2025-02-25		80,000
주민등록	주민등록법 위반	거주불명자 재등록 신고 지연	과태료 부과	2025-02-27		20,000
주민등록	주민등록법 위반	거주불명자 재등록 신고 지연	과태료 부과	2025-03-04		56,000
주민등록	주민등록법 위반	거주불명자 재등록 신고 지연	과태료 부과	2025-03-04		40,000
주민등록	주민등록법 위반	거주불명자 재등록 신고 지연	과태료 부과	2025-03-04		100,000
주민등록	주민등록법 위반	거주불명자 재등록 신고 지연	과태료 부과	2025-03-04		40,000
주민등록	주민등록법 위반	신규 주민등록증 발급 지연	과태료 부과	2025-03-05		1,000
주민등록	주민등록법 위반	거주불명자 재등록 신고 지연	과태료 부과	2025-03-05		80,000
주민등록	주민등록법 위반	거주불명자 재등록 신고 지연	과태료 부과	2025-03-05		100,000
주민등록	주민등록법 위반	거주불명자 재등록 신고 지연	과태료 부과	2025-03-06		80,000
주민등록	주민등록법 위반	거주불명자 재등록 신고 지연	과태료 부과	2025-03-06		80,000
주민등록	주민등록법 위반	거주불명자 재등록 신고 지연	과태료 부과	2025-03-10		80,000
주민등록	주민등록법 위반	거주불명자 재등록 신고 지연	과태료 부과	2025-03-10		56,000
주민등록	주민등록법 위반	거주불명자 재등록 신고 지연	과태료 부과	2025-03-11		80,000
주민등록	주민등록법 위반	거주불명자 재등록 신고 지연	과태료 부과	2025-03-12		20,000
주민등록	주민등록법 위반	거주불명자 재등록 신고 지연	과태료 부과	2025-03-12		40,000
주민등록	주민등록법 위반	거주불명자 재등록 신고 지연	과태료 부과	2025-03-13		20,000
주민등록	주민등록법 위반	거주불명자 재등록 신고 지연	과태료 부과	2025-03-18		70,000
주민등록	주민등록법 위반	거주불명자 재등록 신고 지연	과태료 부과	2025-03-18		56,000
주민등록	주민등록법 위반	거주불명자 재등록 신고 지연	과태료 부과	2025-03-19		56,000
주민등록	주민등록법 위반	거주불명자 재등록 신고 지연	과태료 부과	2025-03-20		80,000
주민등록	주민등록법 위반	거주불명자 재등록 신고 지연	과태료 부과	2025-03-24		80,000
주민등록	주민등록법 위반	신규 주민등록증 발급 지연	과태료 부과	2025-03-24		4,000
주민등록	주민등록법 위반	신규 주민등록증 발급 지연	과태료 부과	2025-03-24		4,000
주민등록	주민등록법 위반	거주불명자 재등록 신고 지연	과태료 부과	2025-03-25		100,000
주민등록	주민등록법 위반	신규 주민등록증 발급 지연	과태료 부과	2025-03-27		2,000
주민등록	주민등록법 위반	신규 주민등록증 발급 지연	과태료 부과	2025-04-01		4,000
주민등록	주민등록법 위반	거주불명자 재등록 신고 지연	과태료 부과	2025-04-02		80,000
주민등록	주민등록법 위반	거주불명자 재등록 신고 지연	과태료 부과	2025-04-02		30,000
주민등록	주민등록법 위반	신규 주민등록증 발급 지연	과태료 부과	2025-04-02		7,500

단속 분야	단속대상	위반내용	처분유형	처분일	행정처분 내용	과태료 부과액(원)
주민등록	주민등록법 위반	신규 주민등록증 발급 지연	과태료 부과	2025-04-02		1,000
주민등록	주민등록법 위반	거주불명자 재등록 신고 지연	과태료 부과	2025-04-03		80,000
주민등록	주민등록법 위반	거주불명자 재등록 신고 지연	과태료 부과	2025-04-03		80,000
주민등록	주민등록법 위반	신규 주민등록증 발급 지연	과태료 부과	2025-04-04		6,000
주민등록	주민등록법 위반	거주불명자 재등록 신고 지연	과태료 부과	2025-04-04		24,000
주민등록	주민등록법 위반	신규 주민등록증 발급 지연	과태료 부과	2025-04-07		1,000
주민등록	주민등록법 위반	신규 주민등록증 발급 지연	과태료 부과	2025-04-11		5,000
주민등록	주민등록법 위반	거주불명자 재등록 신고 지연	과태료 부과	2025-04-18		80,000
주민등록	주민등록법 위반	거주불명자 재등록 신고 지연	과태료 부과	2025-04-21		24,000
주민등록	주민등록법 위반	거주불명자 재등록 신고 지연	과태료 부과	2025-04-22		24,000
주민등록	주민등록법 위반	거주불명자 재등록 신고 지연	과태료 부과	2025-04-23		24,000
주민등록	주민등록법 위반	신규 주민등록증 발급 지연	과태료 부과	2025-04-28		4,000
주민등록	주민등록법 위반	신규 주민등록증 발급 지연	과태료 부과	2025-04-28		6,000
주민등록	주민등록법 위반	신규 주민등록증 발급 지연	과태료 부과	2025-04-29		4,000
주민등록	주민등록법 위반	거주불명자 재등록 신고 지연	과태료 부과	2025-04-29		40,000
주민등록	주민등록법 위반	거주불명자 재등록 신고 지연	과태료 부과	2025-05-02		80,000
주민등록	주민등록법 위반	신규 주민등록증 발급 지연	과태료 부과	2025-05-02		6,000
주민등록	주민등록법 위반	신규 주민등록증 발급 지연	과태료 부과	2025-05-08		4,000
주민등록	주민등록법 위반	거주불명자 재등록 신고 지연	과태료 부과	2025-05-08		56,000
주민등록	주민등록법 위반	신규 주민등록증 발급 지연	과태료 부과	2025-05-12		4,000
주민등록	주민등록법 위반	신규 주민등록증 발급 지연	과태료 부과	2025-05-14		6,000
주민등록	주민등록법 위반	거주불명자 재등록 신고 지연	과태료 부과	2025-05-16		50,000
주민등록	주민등록법 위반	거주불명자 재등록 신고 지연	과태료 부과	2025-05-16		40,000
주민등록	주민등록법 위반	거주불명자 재등록 신고 지연	과태료 부과	2025-05-19		80,000
주민등록	주민등록법 위반	신규 주민등록증 발급 지연	과태료 부과	2025-05-20		6,000
주민등록	주민등록법 위반	신규 주민등록증 발급 지연	과태료 부과	2025-05-21		6,000
주민등록	주민등록법 위반	거주불명자 재등록 신고 지연	과태료 부과	2025-05-22		80,000
주민등록	주민등록법 위반	신규 주민등록증 발급 지연	과태료 부과	2025-05-23		5,000
주민등록	주민등록법 위반	신규 주민등록증 발급 지연	과태료 부과	2025-05-24		4,000
주민등록	주민등록법 위반	신규 주민등록증 발급 지연	과태료 부과	2025-05-25		6,000

단속 분야	단속대상	위반내용	처분유형	처분일	행정처분 내용	과태료 부과액(원)
주민등록	주민등록법 위반	거주불명자 재등록 신고 지연	과태료 부과	2025-05-26		80,000
주민등록	주민등록법 위반	신규 주민등록증 발급 지연	과태료 부과	2025-05-26		4,000
주민등록	주민등록법 위반	신규 주민등록증 발급 지연	과태료 부과	2025-05-26		6,000
주민등록	주민등록법 위반	거주불명자 재등록 신고 지연	과태료 부과	2025-05-28		40,000
주민등록	주민등록법 위반	거주불명자 재등록 신고 지연	과태료 부과	2025-05-28		80,000
주민등록	주민등록법 위반	신규 주민등록증 발급 지연	과태료 부과	2025-05-29		6,000
주민등록	주민등록법 위반	거주불명자 재등록 신고 지연	과태료 부과	2025-05-30		40,000
주민등록	주민등록법 위반	신규 주민등록증 발급 지연	과태료 부과	2025-05-30		4,000
주민등록	주민등록법 위반	신규 주민등록증 발급 지연	과태료 부과	2025-06-02		6,000
주민등록	주민등록법 위반	거주불명자 재등록 신고 지연	과태료 부과	2025-06-02		80,000
주민등록	주민등록법 위반	신규 주민등록증 발급 지연	과태료 부과	2025-06-02		1,000
주민등록	주민등록법 위반	신규 주민등록증 발급 지연	과태료 부과	2025-06-04		1,000
주민등록	주민등록법 위반	거주불명자 재등록 신고 지연	과태료 부과	2025-06-05		12,000
주민등록	주민등록법 위반	거주불명자 재등록 신고 지연	과태료 부과	2025-06-05		40,000
주민등록	주민등록법 위반	신규 주민등록증 발급 지연	과태료 부과	2025-06-05		1,000
주민등록	주민등록법 위반	거주불명자 재등록 신고 지연	과태료 부과	2025-06-09		80,000
주민등록	주민등록법 위반	거주불명자 재등록 신고 지연	과태료 부과	2025-06-09		40,000
주민등록	주민등록법 위반	신규 주민등록증 발급 지연	과태료 부과	2025-06-10		5,000
주민등록	주민등록법 위반	신규 주민등록증 발급 지연	과태료 부과	2025-06-11		6,000
주민등록	주민등록법 위반	거주불명자 재등록 신고 지연	과태료 부과	2025-06-13		100,000
주민등록	주민등록법 위반	거주불명자 재등록 신고 지연	과태료 부과	2025-06-20		16,000
주민등록	주민등록법 위반	거주불명자 재등록 신고 지연	과태료 부과	2025-06-23		80,000
주민등록	주민등록법 위반	신규 주민등록증 발급 지연	과태료 부과	2025-06-23		6,000
주민등록	주민등록법 위반	거주불명자 재등록 신고 지연	과태료 부과	2025-06-24		80,000
주민등록	주민등록법 위반	신규 주민등록증 발급 지연	과태료 부과	2025-06-25		4,000
주민등록	주민등록법 위반	거주불명자 재등록 신고 지연	과태료 부과	2025-06-25		56,000
주민등록	주민등록법 위반	신규 주민등록증 발급 지연	과태료 부과	2025-06-27		4,000
주민등록	주민등록법 위반	거주불명자 재등록 신고 지연	과태료 부과	2025-07-03		80,000
주민등록	주민등록법 위반	신규 주민등록증 발급 지연	과태료 부과	2025-07-03		8,000
주민등록	주민등록법 위반	거주불명자 재등록 신고 지연	과태료 부과	2025-07-04		80,000

단속 분야	단속대상	위반내용	처분유형	처분일	행정처분 내용	과태료 부과액(원)
주민등록	주민등록법 위반	신규 주민등록증 발급 지연	과태료 부과	2025-07-04		1,000
주민등록	주민등록법 위반	거주불명자 재등록 신고 지연	과태료 부과	2025-07-08		80,000
주민등록	주민등록법 위반	거주불명자 재등록 신고 지연	과태료 부과	2025-07-10		40,000
주민등록	주민등록법 위반	신규 주민등록증 발급 지연	과태료 부과	2025-07-10		4,000
주민등록	주민등록법 위반	거주불명자 재등록 신고 지연	과태료 부과	2025-07-10		80,000
주민등록	주민등록법 위반	신규 주민등록증 발급 지연	과태료 부과	2025-07-14		6,000
주민등록	주민등록법 위반	신규 주민등록증 발급 지연	과태료 부과	2025-07-15		4,000
주민등록	주민등록법 위반	거주불명자 재등록 신고 지연	과태료 부과	2025-07-15		80,000
주민등록	주민등록법 위반	거주불명자 재등록 신고 지연	과태료 부과	2025-07-16		80,000
주민등록	주민등록법 위반	거주불명자 재등록 신고 지연	과태료 부과	2025-07-16		12,000
주민등록	주민등록법 위반	거주불명자 재등록 신고 지연	과태료 부과	2025-07-17		80,000
주민등록	주민등록법 위반	거주불명자 재등록 신고 지연	과태료 부과	2025-07-17		40,000
주민등록	주민등록법 위반	거주불명자 재등록 신고 지연	과태료 부과	2025-07-21		24,000
주민등록	주민등록법 위반	거주불명자 재등록 신고 지연	과태료 부과	2025-07-21		80,000
주민등록	주민등록법 위반	거주불명자 재등록 신고 지연	과태료 부과	2025-07-21		80,000
주민등록	주민등록법 위반	신규 주민등록증 발급 지연	과태료 부과	2025-07-22		4,000
주민등록	주민등록법 위반	거주불명자 재등록 신고 지연	과태료 부과	2025-07-23		20,000
주민등록	주민등록법 위반	거주불명자 재등록 신고 지연	과태료 부과	2025-07-28		56,000
주민등록	주민등록법 위반	신규 주민등록증 발급 지연	과태료 부과	2025-07-29		8,000
주민등록	주민등록법 위반	신규 주민등록증 발급 지연	과태료 부과	2025-07-30		4,000
주민등록	주민등록법 위반	신규 주민등록증 발급 지연	과태료 부과	2025-07-31		8,000
주민등록	주민등록법 위반	거주불명자 재등록 신고 지연	과태료 부과	2025-08-01		40,000
주민등록	주민등록법 위반	신규 주민등록증 발급 지연	과태료 부과	2025-08-01		1,000
주민등록	주민등록법 위반	신규 주민등록증 발급 지연	과태료 부과	2025-08-04		6,000
주민등록	주민등록법 위반	거주불명자 재등록 신고 지연	과태료 부과	2025-08-05		50,000
주민등록	주민등록법 위반	신규 주민등록증 발급 지연	과태료 부과	2025-08-05		10,000
주민등록	주민등록법 위반	신규 주민등록증 발급 지연	과태료 부과	2025-08-06		6,000
주민등록	주민등록법 위반	거주불명자 재등록 신고 지연	과태료 부과	2025-08-06		40,000
주민등록	주민등록법 위반	거주불명자 재등록 신고 지연	과태료 부과	2025-08-07		50,000
주민등록	주민등록법 위반	거주불명자 재등록 신고 지연	과태료 부과	2025-08-08		40,000

단속 분야	단속대상	위반내용	처분유형	처분일	행정처분 내용	과태료 부과액(원)
주민등록	주민등록법 위반	거주불명자 재등록 신고 지연	과태료 부과	2025-08-11		40,000
주민등록	주민등록법 위반	거주불명자 재등록 신고 지연	과태료 부과	2025-08-12		40,000
주민등록	주민등록법 위반	거주불명자 재등록 신고 지연	과태료 부과	2025-08-12		40,000
주민등록	주민등록법 위반	신규 주민등록증 발급 지연	과태료 부과	2025-08-12		8,000
주민등록	주민등록법 위반	거주불명자 재등록 신고 지연	과태료 부과	2025-08-14		80,000
주민등록	주민등록법 위반	거주불명자 재등록 신고 지연	과태료 부과	2025-08-21		40,000
주민등록	주민등록법 위반	거주불명자 재등록 신고 지연	과태료 부과	2025-08-22		40,000
주민등록	주민등록법 위반	신규 주민등록증 발급 지연	과태료 부과	2025-08-22		8,000
주민등록	주민등록법 위반	거주불명자 재등록 신고 지연	과태료 부과	2025-08-25		12,000
주민등록	주민등록법 위반	거주불명자 재등록 신고 지연	과태료 부과	2025-08-25		32,000
주민등록	주민등록법 위반	신규 주민등록증 발급 지연	과태료 부과	2025-08-25		6,000
주민등록	주민등록법 위반	신규 주민등록증 발급 지연	과태료 부과	2025-08-25		8,000
주민등록	주민등록법 위반	거주불명자 재등록 신고 지연	과태료 부과	2025-08-28		20,000
주민등록	주민등록법 위반	신규 주민등록증 발급 지연	과태료 부과	2025-08-29		8,000
주민등록	주민등록법 위반	신규 주민등록증 발급 지연	과태료 부과	2025-08-29		4,000
주민등록	주민등록법 위반	신규 주민등록증 발급 지연	과태료 부과	2025-09-01		1,000
주민등록	주민등록법 위반	거주불명자 재등록 신고 지연	과태료 부과	2025-09-03		24,000
주민등록	주민등록법 위반	신규 주민등록증 발급 지연	과태료 부과	2025-09-03		6,000
주민등록	주민등록법 위반	거주불명자 재등록 신고 지연	과태료 부과	2025-09-04		24,000
주민등록	주민등록법 위반	거주불명자 재등록 신고 지연	과태료 부과	2025-09-08		40,000
주민등록	주민등록법 위반	신규 주민등록증 발급 지연	과태료 부과	2025-09-08		6,000
주민등록	주민등록법 위반	거주불명자 재등록 신고 지연	과태료 부과	2025-09-09		40,000
주민등록	주민등록법 위반	거주불명자 재등록 신고 지연	과태료 부과	2025-09-09		40,000
주민등록	주민등록법 위반	신규 주민등록증 발급 지연	과태료 부과	2025-09-09		4,000
주민등록	주민등록법 위반	거주불명자 재등록 신고 지연	과태료 부과	2025-09-10		40,000
주민등록	주민등록법 위반	신규 주민등록증 발급 지연	과태료 부과	2025-09-10		6,000
주민등록	주민등록법 위반	거주불명자 재등록 신고 지연	과태료 부과	2025-09-11		28,000
주민등록	주민등록법 위반	거주불명자 재등록 신고 지연	과태료 부과	2025-09-11		50,000
주민등록	주민등록법 위반	거주불명자 재등록 신고 지연	과태료 부과	2025-09-12		40,000
주민등록	주민등록법 위반	거주불명자 재등록 신고 지연	과태료 부과	2025-09-15		40,000

단속 분야	단속대상	위반내용	처분유형	처분일	행정처분 내용	과태료 부과액(원)
주민등록	주민등록법 위반	거주불명자 재등록 신고 지연	과태료 부과	2025-09-15		28,000
주민등록	주민등록법 위반	거주불명자 재등록 신고 지연	과태료 부과	2025-09-15		100,000
주민등록	주민등록법 위반	거주불명자 재등록 신고 지연	과태료 부과	2025-09-18		80,000
주민등록	주민등록법 위반	신규 주민등록증 발급 지연	과태료 부과	2025-09-18		6,000
주민등록	주민등록법 위반	거주불명자 재등록 신고 지연	과태료 부과	2025-09-19		40,000
주민등록	주민등록법 위반	거주불명자 재등록 신고 지연	과태료 부과	2025-09-19		40,000
주민등록	주민등록법 위반	거주불명자 재등록 신고 지연	과태료 부과	2025-09-22		10,000
주민등록	주민등록법 위반	신규 주민등록증 발급 지연	과태료 부과	2025-09-22		8,000
주민등록	주민등록법 위반	거주불명자 재등록 신고 지연	과태료 부과	2025-09-23		40,000
주민등록	주민등록법 위반	신규 주민등록증 발급 지연	과태료 부과	2025-09-24		4,000
주민등록	주민등록법 위반	신규 주민등록증 발급 지연	과태료 부과	2025-09-26		4,000
주민등록	주민등록법 위반	신규 주민등록증 발급 지연	과태료 부과	2025-09-26		10,000
주민등록	주민등록법 위반	신규 주민등록증 발급 지연	과태료 부과	2025-09-29		10,000
주민등록	주민등록법 위반	신규 주민등록증 발급 지연	과태료 부과	2025-09-29		10,000
주민등록	주민등록법 위반	신규 주민등록증 발급 지연	과태료 부과	2025-09-30		5,000
주민등록	주민등록법 위반	거주불명자 재등록 신고 지연	과태료 부과	2025-09-30		80,000
주민등록	주민등록법 위반	거주불명자 재등록 신고 지연	과태료 부과	2025-09-30		20,000
주민등록	주민등록법 위반	신규 주민등록증 발급 지연	과태료 부과	2025-10-01		1,000
주민등록	주민등록법 위반	신규 주민등록증 발급 지연	과태료 부과	2025-10-02		10,000
주민등록	주민등록법 위반	거주불명자 재등록 신고 지연	과태료 부과	2025-10-02		12,000
주민등록	주민등록법 위반	신규 주민등록증 발급 지연	과태료 부과	2025-10-10		1,000
주민등록	주민등록법 위반	거주불명자 재등록 신고 지연	과태료 부과	2025-10-13		40,000
주민등록	주민등록법 위반	신규 주민등록증 발급 지연	과태료 부과	2025-10-13		5,000
주민등록	주민등록법 위반	거주불명자 재등록 신고 지연	과태료 부과	2025-10-14		24,000
주민등록	주민등록법 위반	거주불명자 재등록 신고 지연	과태료 부과	2025-10-15		40,000
주민등록	주민등록법 위반	신규 주민등록증 발급 지연	과태료 부과	2025-10-16		4,000
주민등록	주민등록법 위반	거주불명자 재등록 신고 지연	과태료 부과	2025-10-20		28,000
주민등록	주민등록법 위반	신규 주민등록증 발급 지연	과태료 부과	2025-10-20		8,000
주민등록	주민등록법 위반	거주불명자 재등록 신고 지연	과태료 부과	2025-10-22		20,000
주민등록	주민등록법 위반	거주불명자 재등록 신고 지연	과태료 부과	2025-10-22		15,000

단속 분야	단속대상	위반내용	처분유형	처분일	행정처분 내용	과태료 부과액(원)
주민등록	주민등록법 위반	거주불명자 재등록 신고 지연	과태료 부과	2025-10-23		50,000
주민등록	주민등록법 위반	거주불명자 재등록 신고 지연	과태료 부과	2025-10-24		40,000
주민등록	주민등록법 위반	거주불명자 재등록 신고 지연	과태료 부과	2025-10-27		40,000
주민등록	주민등록법 위반	거주불명자 재등록 신고 지연	과태료 부과	2025-10-27		40,000
주민등록	주민등록법 위반	거주불명자 재등록 신고 지연	과태료 부과	2025-10-28		40,000
주민등록	주민등록법 위반	거주불명자 재등록 신고 지연	과태료 부과	2025-10-28		40,000
주민등록	주민등록법 위반	신규 주민등록증 발급 지연	과태료 부과	2025-10-29		10,000
주민등록	주민등록법 위반	거주불명자 재등록 신고 지연	과태료 부과	2025-10-29		10,000
주민등록	주민등록법 위반	거주불명자 재등록 신고 지연	과태료 부과	2025-10-30		40,000
주민등록	주민등록법 위반	신규 주민등록증 발급 지연	과태료 부과	2025-10-30		6,000
주민등록	주민등록법 위반	거주불명자 재등록 신고 지연	과태료 부과	2025-10-31		50,000
주민등록	주민등록법 위반	거주불명자 재등록 신고 지연	과태료 부과	2025-11-03		80,000
주민등록	주민등록법 위반	거주불명자 재등록 신고 지연	과태료 부과	2025-11-04		80,000
주민등록	주민등록법 위반	신규 주민등록증 발급 지연	과태료 부과	2025-11-04		8,000
주민등록	주민등록법 위반	거주불명자 재등록 신고 지연	과태료 부과	2025-11-05		40,000
주민등록	주민등록법 위반	거주불명자 재등록 신고 지연	과태료 부과	2025-11-05		28,000
주민등록	주민등록법 위반	거주불명자 재등록 신고 지연	과태료 부과	2025-11-06		40,000
주민등록	주민등록법 위반	신규 주민등록증 발급 지연	과태료 부과	2025-11-07		10,000
주민등록	주민등록법 위반	신규 주민등록증 발급 지연	과태료 부과	2025-11-07		6,000
주민등록	주민등록법 위반	거주불명자 재등록 신고 지연	과태료 부과	2025-11-07		40,000
주민등록	주민등록법 위반	거주불명자 재등록 신고 지연	과태료 부과	2025-11-10		40,000
주민등록	주민등록법 위반	거주불명자 재등록 신고 지연	과태료 부과	2025-11-10		20,000
주민등록	주민등록법 위반	거주불명자 재등록 신고 지연	과태료 부과	2025-11-11		40,000
주민등록	주민등록법 위반	거주불명자 재등록 신고 지연	과태료 부과	2025-11-11		50,000
주민등록	주민등록법 위반	거주불명자 재등록 신고 지연	과태료 부과	2025-11-12		20,000
주민등록	주민등록법 위반	거주불명자 재등록 신고 지연	과태료 부과	2025-11-12		40,000
주민등록	주민등록법 위반	신규 주민등록증 발급 지연	과태료 부과	2025-11-13		8,000
주민등록	주민등록법 위반	거주불명자 재등록 신고 지연	과태료 부과	2025-11-14		28,000
주민등록	주민등록법 위반	신규 주민등록증 발급 지연	과태료 부과	2025-11-17		4,000
주민등록	주민등록법 위반	거주불명자 재등록 신고 지연	과태료 부과	2025-11-17		40,000

단속 분야	단속대상	위반내용	처분유형	처분일	행정처분 내용	과태료 부과액(원)
주민등록	주민등록법 위반	거주불명자 재등록 신고 지연	과태료 부과	2025-11-18		12,000
주민등록	주민등록법 위반	신규 주민등록증 발급 지연	과태료 부과	2025-11-18		16,000
주민등록	주민등록법 위반	거주불명자 재등록 신고 지연	과태료 부과	2025-11-18		40,000
주민등록	주민등록법 위반	거주불명자 재등록 신고 지연	과태료 부과	2025-11-21		12,000
주민등록	주민등록법 위반	신규 주민등록증 발급 지연	과태료 부과	2025-11-21		8,000
주민등록	주민등록법 위반	거주불명자 재등록 신고 지연	과태료 부과	2025-11-24		80,000
주민등록	주민등록법 위반	거주불명자 재등록 신고 지연	과태료 부과	2025-11-25		12,000
주민등록	주민등록법 위반	신규 주민등록증 발급 지연	과태료 부과	2025-11-25		4,000
주민등록	주민등록법 위반	거주불명자 재등록 신고 지연	과태료 부과	2025-11-26		40,000
주민등록	주민등록법 위반	신규 주민등록증 발급 지연	과태료 부과	2025-11-26		10,000
주민등록	주민등록법 위반	신규 주민등록증 발급 지연	과태료 부과	2025-11-26		8,000
주민등록	주민등록법 위반	신규 주민등록증 발급 지연	과태료 부과	2025-11-27		6,000
주민등록	주민등록법 위반	거주불명자 재등록 신고 지연	과태료 부과	2025-12-01		40,000
주민등록	주민등록법 위반	신규 주민등록증 발급 지연	과태료 부과	2025-12-01		10,000
주민등록	주민등록법 위반	거주불명자 재등록 신고 지연	과태료 부과	2025-12-01		24,000
주민등록	주민등록법 위반	신규 주민등록증 발급 지연	과태료 부과	2025-12-02		8,000
주민등록	주민등록법 위반	신규 주민등록증 발급 지연	과태료 부과	2025-12-02		8,000
주민등록	주민등록법 위반	신규 주민등록증 발급 지연	과태료 부과	2025-12-03		6,000
주민등록	주민등록법 위반	신규 주민등록증 발급 지연	과태료 부과	2025-12-03		1,000
주민등록	주민등록법 위반	거주불명자 재등록 신고 지연	과태료 부과	2025-12-04		80,000
주민등록	주민등록법 위반	신규 주민등록증 발급 지연	과태료 부과	2025-12-05		6,000
주민등록	주민등록법 위반	신규 주민등록증 발급 지연	과태료 부과	2025-12-05		6,000
주민등록	주민등록법 위반	신규 주민등록증 발급 지연	과태료 부과	2025-12-08		6,000
주민등록	주민등록법 위반	신규 주민등록증 발급 지연	과태료 부과	2025-12-09		8,000
주민등록	주민등록법 위반	신규 주민등록증 발급 지연	과태료 부과	2025-12-09		10,000
주민등록	주민등록법 위반	거주불명자 재등록 신고 지연	과태료 부과	2025-12-09		24,000
주민등록	주민등록법 위반	거주불명자 재등록 신고 지연	과태료 부과	2025-12-10		80,000
주민등록	주민등록법 위반	신규 주민등록증 발급 지연	과태료 부과	2025-12-10		10,000
주민등록	주민등록법 위반	거주불명자 재등록 신고 지연	과태료 부과	2025-12-10		40,000
주민등록	주민등록법 위반	신규 주민등록증 발급 지연	과태료 부과	2025-12-12		8,000

단속 분야	단속대상	위반내용	처분유형	처분일	행정처분 내용	과태료 부과액(원)
주민등록	주민등록법 위반	거주불명자 재등록 신고 지연	과태료 부과	2025-12-15		80,000
주민등록	주민등록법 위반	거주불명자 재등록 신고 지연	과태료 부과	2025-12-15		24,000
주민등록	주민등록법 위반	신규 주민등록증 발급 지연	과태료 부과	2025-12-16		6,000
주민등록	주민등록법 위반	신규 주민등록증 발급 지연	과태료 부과	2025-12-17		10,000
주민등록	주민등록법 위반	거주불명자 재등록 신고 지연	과태료 부과	2025-12-22		40,000
주민등록	주민등록법 위반	신규 주민등록증 발급 지연	과태료 부과	2025-12-22		8,000
주민등록	주민등록법 위반	신규 주민등록증 발급 지연	과태료 부과	2025-12-22		4,000
주민등록	주민등록법 위반	거주불명자 재등록 신고 지연	과태료 부과	2025-12-23		40,000
주민등록	주민등록법 위반	거주불명자 재등록 신고 지연	과태료 부과	2025-12-23		80,000
주민등록	주민등록법 위반	신규 주민등록증 발급 지연	과태료 부과	2025-12-24		8,000
주민등록	주민등록법 위반	거주불명자 재등록 신고 지연	과태료 부과	2025-12-24		24,000
주민등록	주민등록법 위반	거주불명자 재등록 신고 지연	과태료 부과	2025-12-26		80,000
주민등록	주민등록법 위반	거주불명자 재등록 신고 지연	과태료 부과	2025-12-26		40,000
주민등록	주민등록법 위반	거주불명자 재등록 신고 지연	과태료 부과	2025-12-29		16,000
주민등록	주민등록법 위반	신규 주민등록증 발급 지연	과태료 부과	2025-12-29		8,000
주민등록	주민등록법 위반	거주불명자 재등록 신고 지연	과태료 부과	2025-12-29		40,000
주민등록	주민등록법 위반	신규 주민등록증 발급 지연	과태료 부과	2025-12-30		6,000
주민등록	주민등록법 위반	신규 주민등록증 발급 지연	과태료 부과	2025-12-30		8,000
주민등록	주민등록법 위반	거주불명자 재등록 신고 지연	과태료 부과	2025-12-30		24,000
주민등록	주민등록법 위반	거주불명자 재등록 신고 지연	과태료 부과	2025-12-31		56,000
주민등록	주민등록법 위반	신규 주민등록증 발급 지연	과태료 부과	2026-01-02		8,000
주민등록	주민등록법 위반	거주불명자 재등록 신고 지연	과태료 부과	2026-01-02		80,000
주민등록	주민등록법 위반	신규 주민등록증 발급 지연	과태료 부과	2026-01-06		6,000
주민등록	주민등록법 위반	신규 주민등록증 발급 지연	과태료 부과	2026-01-07		6,000
주민등록	주민등록법 위반	거주불명자 재등록 신고 지연	과태료 부과	2026-01-07		40,000
주민등록	주민등록법 위반	거주불명자 재등록 신고 지연	과태료 부과	2026-01-08		40,000
주민등록	주민등록법 위반	거주불명자 재등록 신고 지연	과태료 부과	2026-01-08		40,000
주민등록	주민등록법 위반	거주불명자 재등록 신고 지연	과태료 부과	2026-01-08		40,000
주민등록	주민등록법 위반	거주불명자 재등록 신고 지연	과태료 부과	2026-01-09		70,000
주민등록	주민등록법 위반	거주불명자 재등록 신고 지연	과태료 부과	2026-01-09		100,000

단속 분야	단속대상	위반내용	처분유형	처분일	행정처분 내용	과태료 부과액(원)
주민등록	주민등록법 위반	신규 주민등록증 발급 지연	과태료 부과	2026-01-14		8,000
주민등록	주민등록법 위반	거주불명자 재등록 신고 지연	과태료 부과	2026-01-14		50,000
주민등록	주민등록법 위반	신규 주민등록증 발급 지연	과태료 부과	2026-01-15		40,000
주민등록	주민등록법 위반	거주불명자 재등록 신고 지연	과태료 부과	2026-01-15		80,000
주민등록	주민등록법 위반	거주불명자 재등록 신고 지연	과태료 부과	2026-01-16		40,000
주민등록	주민등록법 위반	거주불명자 재등록 신고 지연	과태료 부과	2026-01-19		100,000
주민등록	주민등록법 위반	거주불명자 재등록 신고 지연	과태료 부과	2026-01-19		80,000
주민등록	주민등록법 위반	신규 주민등록증 발급 지연	과태료 부과	2026-01-21		6,000
주민등록	주민등록법 위반	신규 주민등록증 발급 지연	과태료 부과	2026-01-21		6,000
주민등록	주민등록법 위반	신규 주민등록증 발급 지연	과태료 부과	2026-01-22		40,000
주민등록	주민등록법 위반	거주불명자 재등록 신고 지연	과태료 부과	2026-01-26		40,000
주민등록	주민등록법 위반	거주불명자 재등록 신고 지연	과태료 부과	2026-01-26		80,000
주민등록	주민등록법 위반	신규 주민등록증 발급 지연	과태료 부과	2026-01-29		10,000
주민등록	주민등록법 위반	거주불명자 재등록 신고 지연	과태료 부과	2026-01-29		24,000
주민등록	주민등록법 위반	거주불명자 재등록 신고 지연	과태료 부과	2026-01-29		24,000
주민등록	주민등록법 위반	신규 주민등록증 발급 지연	과태료 부과	2026-01-31		1,000
주민등록	주민등록법 위반	거주불명자 재등록 신고 지연	과태료 부과	2026-02-02		80,000
주민등록	주민등록법 위반	신규 주민등록증 발급 지연	과태료 부과	2026-02-03		40,000
주민등록	주민등록법 위반	거주불명자 재등록 신고 지연	과태료 부과	2026-02-04		24,000
주민등록	주민등록법 위반	거주불명자 재등록 신고 지연	과태료 부과	2026-02-06		6,000
주민등록	주민등록법 위반	거주불명자 재등록 신고 지연	과태료 부과	2026-02-09		80,000
주민등록	주민등록법 위반	거주불명자 재등록 신고 지연	과태료 부과	2026-02-10		20,000
주민등록	주민등록법 위반	거주불명자 재등록 신고 지연	과태료 부과	2026-02-11		40,000
주민등록	주민등록법 위반	거주불명자 재등록 신고 지연	과태료 부과	2026-02-11		40,000
주민등록	주민등록법 위반	거주불명자 재등록 신고 지연	과태료 부과	2026-02-12		12,000
주민등록	주민등록법 위반	거주불명자 재등록 신고 지연	과태료 부과	2026-02-12		80,000
주민등록	주민등록법 위반	거주불명자 재등록 신고 지연	과태료 부과	2026-02-13		80,000
주민등록	주민등록법 위반	신규 주민등록증 발급 지연	과태료 부과	2026-02-13		8,000
주민등록	주민등록법 위반	거주불명자 재등록 신고 지연	과태료 부과	2026-02-13		24,000
주민등록	주민등록법 위반	거주불명자 재등록 신고 지연	과태료 부과	2026-02-19		80,000

단속 분야	단속대상	위반내용	처분유형	처분일	행정처분 내용	과태료 부과액(원)
주민등록	주민등록법 위반	신규 주민등록증 발급 지연	과태료 부과	2026-02-19		6,000
주민등록	주민등록법 위반	거주불명자 재등록 신고 지연	과태료 부과	2026-02-20		56,000
주민등록	주민등록법 위반	신규 주민등록증 발급 지연	과태료 부과	2026-02-20		4,000
주민등록	주민등록법 위반	신규 주민등록증 발급 지연	과태료 부과	2026-02-20		4,000
주민등록	주민등록법 위반	거주불명자 재등록 신고 지연	과태료 부과	2026-02-20		80,000
주민등록	주민등록법 위반	거주불명자 재등록 신고 지연	과태료 부과	2026-02-23		20,000
주민등록	주민등록법 위반	거주불명자 재등록 신고 지연	과태료 부과	2026-02-23		80,000
주민등록	주민등록법 위반	거주불명자 재등록 신고 지연	과태료 부과	2026-02-23		32,000
주민등록	주민등록법 위반	신규 주민등록증 발급 지연	과태료 부과	2026-02-23		8,000
주민등록	주민등록법 위반	거주불명자 재등록 신고 지연	과태료 부과	2026-02-24		80,000
주민등록	주민등록법 위반	신규 주민등록증 발급 지연	과태료 부과	2026-02-24		10,000
주민등록	주민등록법 위반	거주불명자 재등록 신고 지연	과태료 부과	2026-02-25		80,000
주민등록	주민등록법 위반	신규 주민등록증 발급 지연	과태료 부과	2026-02-25		6,000
주민등록	주민등록법 위반	거주불명자 재등록 신고 지연	과태료 부과	2026-02-26		80,000
주민등록	주민등록법 위반	거주불명자 재등록 신고 지연	과태료 부과	2026-02-26		56,000
주민등록	주민등록법 위반	신규 주민등록증 발급 지연	과태료 부과	2026-02-27		6,000
주민등록	주민등록법 위반	거주불명자 재등록 신고 지연	과태료 부과	2026-03-04		80,000
주민등록	주민등록법 위반	거주불명자 재등록 신고 지연	과태료 부과	2026-03-04		80,000
주민등록	주민등록법 위반	거주불명자 재등록 신고 지연	과태료 부과	2026-03-06		80,000
주민등록	주민등록법 위반	신규 주민등록증 발급 지연	과태료 부과	2026-03-06		40,000
주민등록	주민등록법 위반	신규 주민등록증 발급 지연	과태료 부과	2026-03-06		1,000
주민등록	주민등록법 위반	신규 주민등록증 발급 지연	과태료 부과	2026-03-06		4,000
주민등록	주민등록법 위반	거주불명자 재등록 신고 지연	과태료 부과	2026-03-09		80,000
주민등록	주민등록법 위반	거주불명자 재등록 신고 지연	과태료 부과	2026-03-10		56,000
주민등록	주민등록법 위반	거주불명자 재등록 신고 지연	과태료 부과	2026-03-16		80,000
주민등록	주민등록법 위반	신규 주민등록증 발급 지연	과태료 부과	2026-03-16		4,000
주민등록	주민등록법 위반	신규 주민등록증 발급 지연	과태료 부과	2026-03-17		8,000
주민등록	주민등록법 위반	거주불명자 재등록 신고 지연	과태료 부과	2026-03-18		40,000
주민등록	주민등록법 위반	거주불명자 재등록 신고 지연	과태료 부과	2026-03-19		80,000
주민등록	주민등록법 위반	거주불명자 재등록 신고 지연	과태료 부과	2026-03-25		40,000

단속 분야	단속대상	위반내용	처분유형	처분일	행정처분 내용	과태료 부과액(원)
주민등록	주민등록법 위반	거주불명자 재등록 신고 지연	과태료 부과	2026-03-31		56,000
주민등록	주민등록법 위반	신규 주민등록증 발급 지연	과태료 부과	2026-03-31		4,000
주민등록	주민등록법 위반	거주불명자 재등록 신고 지연	과태료 부과	2026-03-31		32,000
주민등록	주민등록법 위반	신규 주민등록증 발급 지연	과태료 부과	2026-03-31		4,000
주민등록	주민등록법 위반	거주불명자 재등록 신고 지연	과태료 부과	2026-03-31		80,000
주민등록	주민등록법 위반	거주불명자 재등록 신고 지연	과태료 부과	2026-04-01		80,000
주민등록	주민등록법 위반	거주불명자 재등록 신고 지연	과태료 부과	2026-04-01		80,000
주민등록	주민등록법 위반	거주불명자 재등록 신고 지연	과태료 부과	2026-04-01		24,000
주민등록	주민등록법 위반	신규 주민등록증 발급 지연	과태료 부과	2026-04-02		10,000
주민등록	주민등록법 위반	거주불명자 재등록 신고 지연	과태료 부과	2026-04-07		40,000
주민등록	주민등록법 위반	신규 주민등록증 발급 지연	과태료 부과	2026-04-08		4,000
주민등록	주민등록법 위반	거주불명자 재등록 신고 지연	과태료 부과	2026-04-10		56,000
주민등록	주민등록법 위반	거주불명자 재등록 신고 지연	과태료 부과	2026-04-13		56,000
주민등록	주민등록법 위반	거주불명자 재등록 신고 지연	과태료 부과	2026-04-14		20,000
주민등록	주민등록법 위반	거주불명자 재등록 신고 지연	과태료 부과	2026-04-14		80,000
주민등록	주민등록법 위반	신규 주민등록증 발급 지연	과태료 부과	2026-04-16		4,000
주민등록	주민등록법 위반	거주불명자 재등록 신고 지연	과태료 부과	2026-04-17		80,000
주민등록	주민등록법 위반	신규 주민등록증 발급 지연	과태료 부과	2026-04-17		6,000
주민등록	주민등록법 위반	거주불명자 재등록 신고 지연	과태료 부과	2026-04-17		80,000
주민등록	주민등록법 위반	거주불명자 재등록 신고 지연	과태료 부과	2026-04-17		24,000
주민등록	주민등록법 위반	신규 주민등록증 발급 지연	과태료 부과	2026-04-17		10,000
주민등록	주민등록법 위반	거주불명자 재등록 신고 지연	과태료 부과	2026-04-20		80,000
주민등록	주민등록법 위반	신규 주민등록증 발급 지연	과태료 부과	2026-04-21		6,000
주민등록	주민등록법 위반	신규 주민등록증 발급 지연	과태료 부과	2026-04-23		10,000
주민등록	주민등록법 위반	거주불명자 재등록 신고 지연	과태료 부과	2026-04-23		100,000
주민등록	주민등록법 위반	거주불명자 재등록 신고 지연	과태료 부과	2026-04-27		40,000
주민등록	주민등록법 위반	신규 주민등록증 발급 지연	과태료 부과	2026-04-30		6,000
주민등록	주민등록법 위반	거주불명자 재등록 신고 지연	과태료 부과	2026-05-07		100,000
주민등록	주민등록법 위반	거주불명자 재등록 신고 지연	과태료 부과	2026-05-08		24,000
주민등록	주민등록법 위반	거주불명자 재등록 신고 지연	과태료 부과	2026-05-11		80,000

단속 분야	단속대상	위반내용	처분유형	처분일	행정처분 내용	과태료 부과액(원)
주민등록	주민등록법 위반	신규 주민등록증 발급 지연	과태료 부과	2026-05-11		4,000
주민등록	주민등록법 위반	거주불명자 재등록 신고 지연	과태료 부과	2026-05-12		56,000
주민등록	주민등록법 위반	거주불명자 재등록 신고 지연	과태료 부과	2026-05-12		80,000
주민등록	주민등록법 위반	거주불명자 재등록 신고 지연	과태료 부과	2026-05-15		80,000
주민등록	주민등록법 위반	신규 주민등록증 발급 지연	과태료 부과	2026-05-18		8,000
주민등록	주민등록법 위반	신규 주민등록증 발급 지연	과태료 부과	2026-05-18		1,000
주민등록	주민등록법 위반	거주불명자 재등록 신고 지연	과태료 부과	2026-05-20		24,000
주민등록	주민등록법 위반	신규 주민등록증 발급 지연	과태료 부과	2026-05-22		4,000
주민등록	주민등록법 위반	신규 주민등록증 발급 지연	과태료 부과	2026-05-26		8,000
주민등록	주민등록법 위반	거주불명자 재등록 신고 지연	과태료 부과	2026-05-26		100,000
주민등록	주민등록법 위반	거주불명자 재등록 신고 지연	과태료 부과	2026-05-28		40,000
주민등록	주민등록법 위반	거주불명자 재등록 신고 지연	과태료 부과	2026-06-01		24,000
주민등록	주민등록법 위반	거주불명자 재등록 신고 지연	과태료 부과	2026-06-05		80,000
주민등록	주민등록법 위반	거주불명자 재등록 신고 지연	과태료 부과	2026-06-08		24,000
주민등록	주민등록법 위반	거주불명자 재등록 신고 지연	과태료 부과	2026-06-08		40,000
주민등록	주민등록법 위반	신규 주민등록증 발급 지연	과태료 부과	2026-06-08		6,000
주민등록	주민등록법 위반	거주불명자 재등록 신고 지연	과태료 부과	2026-06-10		80,000
주민등록	주민등록법 위반	거주불명자 재등록 신고 지연	과태료 부과	2026-06-12		56,000
주민등록	주민등록법 위반	거주불명자 재등록 신고 지연	과태료 부과	2026-06-12		80,000
주민등록	주민등록법 위반	거주불명자 재등록 신고 지연	과태료 부과	2026-06-17		56,000
주민등록	주민등록법 위반	거주불명자 재등록 신고 지연	과태료 부과	2026-06-24		80,000
주민등록	주민등록법 위반	신규 주민등록증 발급 지연	과태료 부과	2026-06-24		6,000
주민등록	주민등록법 위반	거주불명자 재등록 신고 지연	과태료 부과	2026-06-26		10,000
주민등록	주민등록법 위반	거주불명자 재등록 신고 지연	과태료 부과	2026-06-30		40,000

2. 과태료 부과,징수 및 체납 현황

단속대상	처분일	납부액	체납액	체납사유	징수조치
주민등록법 위반	2025-03-04	100,000원	121,000원	미수납	독촉고지서 발송

소 관 팀 장	동행정팀장 신창호 (☎ 3153-8301)

2026년도 행정사무감사

공통-10 (자치행정과)

요구자료

- 업무협약(MOU) 체결 및 이행 현황(2025. 1. 1.~2026. 6. 30.)

1. 업무협약 체결·관리 현황

상대 기관	협약명	최초 체결일	현 협약기간	협약 목적	주요 의무사항 (내용)	예산 수반 여부	갱신 횟수
공덕1구역 주택재건축 정비사업	공덕동 주민센터건립 협약서	2024. 4. 29.	해지시 까지 (목표달성시)	기부채납 및 추후 세부사항 협의를 위한 근거 마련	정비계획 및 정비구역 변경결정(청사부지확정) 후 건립방식 등 협의	-	0
마포구 체육회	제1회 마포구민 체육대회 개최 추진 약정	2025. 8. 22.	'25. 7. ~ 11.	체육대회 추진을 위한 사업비 지원	사업계획 준수, 안전관리 및 보험 가입, 사업비 적정 집행·정산, 잔액 반납	예산 수반	0회
서울북부 지방 행정사회	마포구 행정사 시범사업 추진을 위한 업무협약	2025. 12. 9.	'25. 12. 9. ~ '27. 12. 8. (2년)	무료 행정상담을 통한 민원 사각지대 해소 및 구민 권익 보호	전문 행정사를 위촉하여 무료 행정상담 서비스 제공	비예산	0회

2. 업무협약 이행 현황

협약명	협약별 이행실적	예산 집행액	추진성과	미이행·지연 사유	향후계획 (후속조치)	실효성 검토 결과
공덕동 주민센터 건립 협약서			부지확보 (변경고시결정 26. 3월)	市 도시계획위원회 심의결과 지연	· 세부협약(안) 추진 · 청사건립	추진가능
제1회 마포구민 체육대회 개최 추진 약정	체육대회 개최	149,843 천원	16개 동 주민이 참여하는 체육대회 개최를 통해 구민 화합 및 생활체육 활성화	-	행사 운영 결과와 개선사항을 반영하여 차기 체육대회 추진	구민 간 소통과 화합 증진에 기여하여 지속 추진 필요
마포구 행정사 시범사업 추진을 위한 업무협약	- '25.12.22.~ '26.6.30. 80회 운영 (월,수,금) - 상담 43건 완료	비예산	전문 행정사의 무료 행정상담 서비스를 제공하여 구민의 행정 권익 보호	-	협약 기간 동안 비예산 운영을 유지하여 구민의 편의 향상 지원	행정사의 전문 상담을 통해 일반 행정 절차 및 구민 필요 제반 서비스 안내

소 관 팀 장	동행정팀장 신창호 (☎ 3153-8301) 동청사관리팀장 이동혁 (☎ 3153-8321)

2026년도 행정사무감사

공통-12 (자치행정과)

요구자료

- 구청장 공약·지시사항 추진 현황(2022. 7. 1.~2026. 6. 30.)

1. 구청장 지시사항 추진 현황

과제명	지시 일자	주요내용	추진결과	예산현액	집행액	향후계획
지역별·민원별 상생위원회 설치	2022. 7.6.	지역별·민원별 상생위원회 설치	설치 완료	289,000	135,700	동별 위원회 운영
국민운동지원 단체 활성화	2023. 2. 21.	각종 단체 보조금 지원 시 효과성 검토	사업계획, 사업실적 평가를 반영한 보조금 지원 및 집행점검 실시	246,440	245,440	사업 성과평가 및 집행점검을 지속 실시하여 보조금 운영의 효율성 제고
2023년 동행정 실적 평가 일원화	2023. 2. 21.	동행정 실적 평가를 각 부서에서 개별적으로 하지 않고, 자치행정과에서 총괄 수합·관리하는 방안 검토	2023년 동행정 실적 평가는 당초 계획대로 부서별 평가만 실시	-	-	직원 의견수렴 및 동별 특수성을 감안한 차등적 지표 개발 등 종합적인 평가 방안 검토
홍대 레드로드 민간 경찰대 창설	2023. 8. 29.	마포구 자율방범대 및 구석구석 안전 모니터링단(가족행복지원과), 관광환경 보안관(관광정책과)을 활용하여 가칭 '홍대 민간경찰대'를 창설하여 범죄예방 활동을 펼치고자 함	미추진	-	-	-
동별 지역 청소 월 1회 정례화 추진	2024. 3. 11.	-월 1회 동별 청소 정례화 -동별로 날짜가 겹치지 않도록 연간계획수립	2024. 4.~2025. 12. 동대청소의 날 총230회 실시	-	-	청소 담당 부서로 운영 일원화

2. 구청장 공약 추진 현황

연도	과제명	사업 변경 여부	변경 사유	목표	세부사업	추진 실적	이행률	추진상태 (문제점)	향후계획
2022	지역별·민원별 상생 위원회 설치	-	-	1회/ 16개동	조례제정/ 위원회 구성·운영	1회/ 16개동	100%	-	동별 위원회 운영
2023		-	-	1회/ 16개동	조례제정/ 위원회 구성·운영	1회/ 16개동	100%	-	
2024		-	-	1회/ 16개동	조례제정/ 위원회 구성·운영	1회/ 16개동	100%	-	
2025		-	-	1회/ 16개동	조례제정/ 위원회 구성·운영	1회/ 16개동	100%	-	
2026		-	-	1회/ 16개동	조례제정/ 위원회 구성·운영	1회/ 16개동	100%	-	
2022	공덕동 주민센터 청사 건립추진 (부지확정)			동청사 건축부지 확정	청사 부지 확정	0	20%		
2023						0	45%		
2024		○	단계별 이행 단계를 반영할 수 있도록 공약 지표 세분화			1	100%		
2025						1	100%		
2026						2	100%		부지확정에 따른 청사건립 추진

소 관 팀 장	동행정팀장 신창호 (☎ 3153-8301) 자치협력팀장 김미리나 (☎ 3153-8311) 동청사관리팀장 이동혁 (☎ 3153-8321)

2026년도 행정사무감사

공통-14 (자치행정과)

요구자료

- 사업별 성과지표 현황(2024. 1. 1.~2026. 6. 30.)

1. 최근 3년간 성과지표 및 목표

정책사업 목표	연도	성과지표	지표 유형	가중치	실적 및 목표치 (실적/목표)	측정산식 또는 측정방법	자료수집방법 /출처
공정하고 투명한 제22대 국회의원선거 추진	2024	선거사무 투입인원	일반	1	1,265명/1,000명	투개표소 투입인원	공문
선거일정에 따라 공정하고 투명한 지방선거 추진	2025	선거사무 투입인원	일반	1	237명/250명	투개표소 투입인원	
	2026	선거사무 투입인원	일반	1	1,556명/1,000명	투개표소 투입인원	
현장중심의 자치행정 기능 강화를 통한 구민 감동 행정 구현	2024	마을만들기사업 지원건수(건)	핵심	0.6	33건/25건	계획대비 지원건수	관련공문
		새마을지도자 자녀 장학금 지급인원(명)	일반	0.4	37명/40명	지급인원	관련공문
	2025	마을만들기 공모사업비 집행률(비율)	핵심	0.6	100%/80%	마을만들기 공모사업 선정액/공모사업 예산액	관련공문
		새마을지도자 자녀 장학금 지급인원(명)	일반	0.4	32명/40명	지급인원	관련공문
	2026	마을만들기 공모사업비 집행률(비율)	핵심	0.6	100%/95% (6. 30.기준)	마을만들기 공모사업 선정액/공모사업 예산액	관련공문
		고향사랑기부제 누적 모금액(억원)	일반	0.4	3.69억원/5억원 (6. 30.기준)	누적 모금액	관련공문
자원봉사 참여확대 및 생활화를 통한 자원봉사의 가치 증진	2024	자원봉사자등록 (만명)	핵심	0.6	10.4만명/9만명	자원봉사포털 1365사이트 등록 인원	자원봉사포털 1365사이트
		자원봉사자 봉사실적 (만시간)	일반	0.4	35만시간/26만시간	자원봉사포털 1365사이트 등록 시간	
	2025	자원봉사자등록 (만명)	핵심	0.6	10.7만명/9.2만명	자원봉사포털 1365사이트 등록 인원	
		자원봉사자 봉사실적 (만시간)	일반	0.4	30만시간/28만시간	자원봉사포털 1365사이트 등록 시간	

정책사업 목표	연도	성과지표	지표 유형	가중치	실적 및 목표치 (실적/목표)	측정산식 또는 측정방법	자료수집방법 /출처
	2026	자원봉사자등록 (만명)	핵심	0.6	10만명/10만명 (6. 30.기준)	자원봉사포털 1365사이트 등록 인원	
		자원봉사자 봉사실적 (만시간)	일반	0.4	16만시간/30만시간 (6. 30.기준)	자원봉사포털 1365사이트 등록 시간	

2. 성과지표별 목표치 설정 근거 및 변경 사유

사업명	연도	목표치 설정근거	목표치 변경 사유
공정하고 투명한 제22대 국회의원 선거 추진	2024	선거사무인력을 적절히 투입하여 공직선거법에 규정된 선거일정을 차질없이 추진	해당없음
선거일정에 따라 공정하고 투명한 지방 선거 실시	2025 –2026	선거사무인력을 적절히 투입하여 공직선거법에 규정된 선거일정을 차질없이 추진	해당없음
현장중심의 자치행정 기능 강화를 통한 구민 감동 행정 구현	2024	주민주도의 마을만들기 사업 지원을 통하여 마을공동체 형성 및 주민자치 실현에 기여	해당없음
		국민운동단체 활성화 및 새마을지도자들의 사기진작	해당없음
	2025	주민주도의 마을만들기 사업 지원을 통하여 마을공동체 형성 및 주민자치 실현에 기여	사업 예산이 매년 변경됨에 따라 지원건수는 변동가능성이 커 실질적인 사업비 집행률을 목표치로 설정함
		국민운동단체 활성화 및 새마을지도자들의 사기진작을 위한 목표치 설정	해당없음
	2026	주민주도의 마을만들기 사업 지원을 통하여 마을공동체 형성 및 주민자치 실현에 기여	해당없음
		고향사랑기부금을 통해 형성된 기금은 고향사랑기부금법에 따라 지역의 각종 주민 복리 증진 사업에 사용 가능하기에 누적 모금액을 목표치로 설정	구민 복리 증진을 위한 목표치 설정을 위하여 새마을지도자 자녀 장학금에서 고향사랑기부금 누적 모금액으로 변경
자원봉사 참여 확대 및 생활화를 통한 자원봉사의 가치 증진	2024–2025	자원봉사 참여 생활화 및 가치증진을 통해 지역사회 발전에 기여	목표치 대비 실적 고려하여 목표치 상향

소 관 팀 장	동행정팀장 신창호 (☎ 3153-8301) 자치협력팀장 김미리나 (☎ 3153-8311) 자원봉사팀장 유리라 (☎ 3153-8341)

2026년도 행정사무감사

공통-15 (자치행정과)

요구자료 (채종민 의원)

- 민선9기 정책·사업 변경 현황(2026. 7월 말 기준)

1. 기존 정책·사업 중 2026년 7월 1일 이후 명칭·내용·재검토·잠정중단, 취소 및 폐지 건

기존 사업명	목적	당초 추진 기간	26. 6. 30. 기준 추진 현황	변경 유형	변경 결정일	변경 전 내용	변경사유	결정 권자	대체 사업 여부	대체 사업명	현재 상태
1동 1특화 사업	동별 특성과 주민 수요를 반영한 특화 사업 추진	2026. 1.~12.	일부 동 사업 추진	폐지	2026 .7.14.	동특색에 맞는 사업 추진	사업간 중복을 해소하고 예산 운용의 효율성을 높이기 위함	구청장	유	동별 마을 축제 개최	폐지
아주 작은 음악회	주민 문화 향유 기회 확대 및 지역공동체 활성화	2026. 1.~12.	예산 구조 조정 검토 및 상반기 선거 일정으로 미추진	명칭 변경	2026 .7.14	작은 음악회 실시	주민 생활공간으로 직접 찾아가는 사업 특성을 명확히 하고, 공연 규모와 구성을 보강하기 위해 명칭 변경(가칭) 찾아가는 음악회	구청장	무		추진 예정
꽃길 조성 사업	주민과 함께 동별 주요 도로변 꽃길 조성	2026. 1.~12.	일부 동 사업 추진	폐지	2026 .7.14	꽃 식재 등	기존 공원녹지과 사업과 중복되어 통합추진	구청장	유	마을 공동체 꽃밭사업	추진중
긴급 재난·안전 자금	재난 발생 시 동에서 직접 안전조치 추진	2026. 1.~12.	예산 구조 조정 검토	폐지	2026 .7.14	동별 직접 안전 조치	재난 발생 시 소관부서에서 대응이 가능하고, 실제 집행 수요가 적어 불용액이 발생함에 따라 예산 운용의 효율성을 높이기 위해 폐지함	구청장	무		폐지

소 관 팀 장	동행정팀장 신창호 (☎ 3153-8301)

2026년도 행정사무감사

공통-17 (자치행정과)

요구자료

- 동별 공식·비공식 조직·단체 현황(2025. 1. 1.~2026. 6. 30.)

1. 동별 관내 공식·비공식 조직·단체 및 최근 2년간 지원 예산 현황

행정동	단체유형	단체성격	단체명	대표자명	인원규모	지원금 대상 여부	지원예산 (단위: 천원)		집행액 (단위: 천원)	
공덕동	통장	비공식	통장협의회	이○○	정원 43	x	비예산			
	주민자치 위원회	주민자치	공덕동 주민자치 위원회	박○○	17	○	합계	13,525	합계	5,855
							2025년	7,840	2025년	2,635
							2026년	5,685	2026년	3,220
	국민운동 단체	비영리 민간단체	공덕동 새마을지도자협의회	신○○	13	○	합계	2600	합계	1,300
							2025년	1,300	2025년	1,300
							2026년	1,300	2026년	0
			공덕동 새마을부녀회	황○○	13	○	합계	2,600	합계	1,300
							2025년	1,300	2025년	1,300
							2026년	1,300	2026년	0
			공덕동 새마을문고	최○○	8	○	합계	1,180	합계	590
							2025년	590	2025년	590
							2026년	590	2026년	0
			공덕동 바르게살기운동협의회	이○○	11	○	합계	1,430	합계	1,000
							2025년	1,000	2025년	1,000
							2026년	430	2026년	0
	자율방범 단체		마포구자율방범대	안○○	26	○	합계	5,400	합계	4,921
							2025년	3,600	2025년	3,256
							2026년	1,800	2026년	1,665
	직능단체	봉사단체	자원봉사캠프	배○○	15	O	합계	12,980	합계	9,848
							2025년	6,640	2025년	6,337
							2026년	6,340	2026년	3,511
아현동	통장	비공식	통장협의회	이○○	정원 26	x	비예산			
	주민자치 위원회	주민자치	아현동 주민자치 위원회	이○○	15	○	합계	11,525	합계	7,099
							2025년	5,840	2025년	3,219
							2026년	5,685	2026년	3,880
	국민운동 단체	비영리 민간단체	아현동 새마을지도자협의회	김○○	10	○	합계	2,600	합계	1,300
							2025년	1,300	2025년	1,300
							2026년	1,300	2026년	0

행정동	단체유형	단체성격	단체명	대표자명	인원 규모	지원금 대상 여부	지원예산 (단위: 천원)		집행액 (단위: 천원)	
			아현동 새마을문고	박○○	10	○	합계	1180	합계	590
							2025년	590	2025년	590
							2026년	590	2026년	0
			아현동 바르게살기 운동협의회	최○○	7	○	합계	1430	합계	1000
							2025년	1000	2025년	1000
							2026년	430	2026년	0
	자율방범 단체		마포구자율 방범대	안○○	19	○	합계	5,400	합계	4,902
							2025년	3,600	2025년	3,259
							2026년	1,800	2026년	1,643
	직능단체	봉사단체	자원봉사캠프	백○○	16	O	합계	12,980	합계	8,903
							2025년	6,640	2025년	5,944
							2026년	6,340	2026년	2,959
도화동	통장	비공식	통장협의회	김○○	정원 21	x	비예산			
	주민자치 위원회	주민자치	도화동 주민자치 위원회	백○○	19	○	합계	13,525	합계	9,171
							2025년	7,840	2025년	5,806
							2026년	5,685	2026년	3,365
	국민운동 단체	비영리 민간단체	도화동 새마을지도자 협의회	최○○	12	○	합계	2,600	합계	1,300
							2025년	1,300	2025년	1,300
							2026년	1,300	2026년	0
			도화동 새마을부녀회	조○○	12	○	합계	2,600	합계	1,300
							2025년	1,300	2025년	1,300
							2026년	1,300	2026년	0
			도화동 바르게살기 운동협의회	이○○	11	○	합계	1,430	합계	1,000
							2025년	1,000	2025년	1,000
							2026년	430	2026년	0
	자율방범 단체		마포구자율 방범대	곽○○	23	○	합계	5,400	합계	4,960
							2025년	3,600	2025년	3,308
							2026년	1,800	2026년	1,652
	직능단체	봉사단체	자원봉사캠프	김○○	11	O	합계	12,980	합계	8,729
							2025년	6,640	2025년	6,564
							2026년	6,340	2026년	2,165
용강동	통장	비공식	통장협의회	김○○	정원 20	x	비예산			
	주민자치 위원회	주민자치	용강동 주민자치 위원회	이○○	19	○	합계	13,525	합계	6,039
							2025년	7,840	2025년	2,259
							2026년	5,685	2026년	3,780
	국민운동 단체	비영리 민간단체	용강동 새마을지도자 협의회	이○○	17	○	합계	2,600	합계	1,300
							2025년	1,300	2025년	1,300
							2026년	1,300	2026년	0
			용강동 새마을부녀회	장○○	19	○	합계	2,600	합계	1,300
							2025년	1,300	2025년	1,300
							2026년	1,300	2026년	0
			용강동 바르게살기 운동협의회	빈○○	9	○	합계	1,430	합계	1,000
							2025년	1,000	2025년	1,000
							2026년	430	2026년	0

행정동	단체유형	단체성격	단체명	대표자명	인원규모	지원금 대상 여부	지원예산 (단위: 천원)		집행액 (단위: 천원)	
	자율방범 단체		마포구자율 방범대	정○○	26	○	합계	5,400	합계	4,777
							2025년	3,600	2025년	3,431
							2026년	1,800	2026년	1,346
	직능단체	봉사단체	자원봉사캠프	박○○	13	O	합계	12,980	합계	9,519
							2025년	6,640	2025년	6,388
							2026년	6,340	2026년	3,131
대흥동	통장	비공식	통장협의회	편○○	정원 22	x	비예산			
	주민자치 위원회	주민자치	대흥동 주민자치 위원회	김○○	13	○	합계	13,525	합계	7,255
							2025년	7,840	2025년	3,475
							2026년	5,685	2026년	3,780
	국민운동 단체	비영리 민간단체	대흥동 새마을지도자 협의회	최○○	12	○	합계	2,600	합계	1,300
							2025년	1,300	2025년	1,300
							2026년	1,300	2026년	0
			대흥동 새마을부녀회	신○○	8	○	합계	1,300	합계	0
							2025년	0	2025년	0
							2026년	1,300	2026년	0
			대흥동 바르게살기운 동협의회	나○○	13	○	합계	1,430	합계	1,000
							2025년	1,000	2025년	1,000
							2026년	430	2026년	0
	자율방범 단체		마포구자율방 범대	김○○	21	○	합계	5,400	합계	4,754
							2025년	3,600	2025년	3,292
							2026년	1,800	2026년	1,462
	직능단체	봉사단체	자원봉사캠프	정○○	22	O	합계	12,980	합계	9,632
							2025년	6,640	2025년	6,640
							2026년	6,340	2026년	2,992
염리동	통장	비공식	통장협의회	김○○	정원 19	x	비예산			
염리동	주민자치 위원회	주민자치	염리동 주민자치 위원회	한○○	14	○	합계	11,525	합계	7,268
							2025년	5,840	2025년	3,488
							2026년	5,685	2026년	3,780
	국민운동 단체	비영리 민간단체	염리동 새마을지도자 협의회	김○○	5	○	합계	2,600	합계	1,300
							2025년	1,300	2025년	1,300
							2026년	1,300	2026년	0
			염리동 새마을부녀회	이○○	11	○	합계	2,600	합계	1,300
							2025년	1,300	2025년	1,300
							2026년	1,300	2026년	0
			염리동 새마을문고	김○○	13	○	합계	1,180	합계	590
							2025년	590	2025년	590
							2026년	590	2026년	0
			염리동 바르게살기 운동협의회	김○○	15	○	합계	1,430	합계	1,000
							2025년	1,000	2025년	1,000
							2026년	430	2026년	0
	자율방범 단체		마포구자율 방범대	송○○	23	○	합계	5,400	합계	5,012
							2025년	3,600	2025년	3,212
							2026년	1,800	2026년	1,800

행정동	단체유형	단체성격	단체명	대표자명	인원규모	지원금 대상 여부	지원예산 (단위: 천원)		집행액 (단위: 천원)	
염리동	직능단체	봉사단체	자원봉사캠프	한○○	19	O	합계	12,980	합계	7,316
							2025년	6,640	2025년	5,063
							2026년	6,340	2026년	2,253
신수동	통장	비공식	통장협의회	김○○	정원 22	x	비예산			
	주민자치 위원회	주민자치	신수동 주민자치 위원회	남○○	16	o	합계	13,525	합계	6,610
							2025년	7,840	2025년	2,830
							2026년	5,685	2026년	3,780
	국민운동 단체	비영리 민간단체	신수동 새마을지도자 협의회	김○○	19	o	합계	2600	합계	1,300
							2025년	1,300	2025년	1,300
							2026년	1300	2026년	0
			신수동 새마을부녀회	최○○	13	o	합계	2,600	합계	1,300
							2025년	1,300	2025년	1,300
							2026년	1,300	2026년	0
			신수동 바르게살기 운동협의회	김○○	8	o	합계	1,430	합계	1,000
							2025년	1,000	2025년	1,000
							2026년	430	2026년	0
	자율방범 단체		마포구자율방 범대	김○○	22	o	합계	5,400	합계	5,056
							2025년	3,600	2025년	3,304
							2026년	1,800	2026년	1,752
	직능단체	봉사단체	자원봉사캠프	전○○	10	O	합계	12,980	합계	9,348
							2025년	6,640	2025년	6,638
							2026년	6,340	2026년	2,710
서강동	통장	비공식	통장협의회	남○○	정원 30	x	비예산			
	주민자치 위원회	주민자치	서강동 주민자치위원 회	유○○	11	o	합계	13,185	합계	7,213
							2025년	7,500	2025년	3,473
							2026년	5,685	2026년	3,740
	국민운동 단체	비영리 민간단체	서강동 새마을지도자 협의회	한○○	25	o	합계	2,600	합계	1300
							2025년	1,300	2025년	1,300
							2026년	1,300	2026년	0
			서강동 새마을부녀회	최○○	13	o	합계	2,600	합계	1,300
							2025년	1,300	2025년	1,300
							2026년	1,300	2026년	0
			서강동 바르게살기운 동협의회	윤○○	13	o	합계	1,430	합계	1,000
							2025년	1,000	2025년	1,000
							2026년	430	2026년	0
	자율방범 단체		마포구자율방 범대	김○○	21	o	합계	5,400	합계	4,726
							2025년	3,600	2025년	3,130
							2026년	1,800	2026년	1,596
	직능단체	봉사단체	자원봉사캠프	윤○○	14	O	합계	12,980	합계	9,521
							2025년	6,640	2025년	6,640
							2026년	6,340	2026년	2,881

행정동	단체유형	단체성격	단체명	대표자명	인원규모	지원금 대상 여부	지원예산 (단위: 천원)		집행액 (단위: 천원)	
서교동	통장	비공식	통장협의회	이○○	정원 38	x	비예산			
	주민자치 위원회	주민자치	서교동 주민자치 위원회	이○○	20	o	합계	12,525	합계	5,933
							2025년	6,840	2025년	2,053
							2026년	5,685	2026년	3,880
	국민운동 단체	비영리 민간단체	서교동 새마을지도자 협의회	임○○	12	o	합계	2,600	합계	1,300
							2025년	1,300	2025년	1,300
							2026년	1,300	2026년	0
			서교동 새마을부녀회	허○○	10	o	합계	2,600	합계	1,300
							2025년	1,300	2025년	1,300
							2026년	1,300	2026년	0
			서교동 새마을문고	어○○	14	o	합계	1,180	합계	590
							2025년	590	2025년	590
							2026년	590	2026년	0
			서교동 바르게살기 위원회	이○○	13	o	합계	1,430	합계	1,000
							2025년	1,000	2025년	1,000
							2026년	430	2026년	0
	자율방범 단체		마포구자율 방범대	한○○	21	o	합계	5,400	합계	4,512
							2025년	3,600	2025년	3,098
							2026년	1,800	2026년	1,414
	직능단체	봉사단체	자원봉사캠프	문○○	8	O	합계	12,980	합계	9,110
							2025년	6,640	2025년	6,375
							2026년	6,340	2026년	2,735
합정동	통장	비공식	통장협의회	박○○	정원 23	x	비예산			
	주민자치 위원회	주민자치	합정동 주민자치 위원회	김○○	18	o	합계	13,525	합계	8,120
							2025년	7,840	2025년	4,340
							2026년	5,685	2026년	3,780
	국민운동 단체	비영리 민간단체	합정동 새마을지도자 협의회	송○○	9	o	합계	2600	합계	1,300
							2025년	1,300	2025년	1,300
							2026년	1,300	2026년	0
			합정동 새마을부녀회	김○○	17	o	합계	2,600	합계	1,300
							2025년	1,300	2025년	1,300
							2026년	1,300	2026년	0
			합정동 바르게살기운 동협의회	김○○	16	o	합계	1,430	합계	1,000
							2025년	1,000	2025년	1,000
							2026년	430	2026년	0
	자율방범 단체		마포구자율방 범대	송○○	22	o	합계	5,400	합계	4,858
							2025년	3,600	2025년	3,215
							2026년	1,800	2026년	1,643
	직능단체	봉사단체	자원봉사캠프	박○○	15	O	합계	12,980	합계	9,632
							2025년	6,640	2025년	6,611
							2026년	6,340	2026년	3,021
망원1동	통장	비공식	통장협의회	이○○	정원 24	x	비예산			
	주민자치 위원회	주민자치	망원1동 주민자치 위원회	김○○	16	o	합계	11,405	합계	6,564
							2025년	5,720	2025년	2,784
							2026년	5,685	2026년	3,780
	국민운동 단체	비영리 민간단체	망원1동 새마을지도자 협의회	안○○	7	o	합계	2,600	합계	1,300
							2025년	1,300	2025년	1,300
							2026년	1,300	2026년	0

행정동	단체유형	단체성격	단체명	대표자명	인원규모	지원금 대상 여부	지원예산 (단위: 천원)		집행액 (단위: 천원)	
			망원1동 새마을부녀회	진○○	8	○	합계	2,600	합계	1,300
							2025년	1,300	2025년	1,300
							2026년	1,300	2026년	0
			망원1동 새마을문고	이○○	10	○	합계	1,180	합계	590
							2025년	590	2025년	590
							2026년	590	2026년	0
			망원1동 바르게살기 위원회	공 석	10	○	합계	1,430	합계	1,000
							2025년	1,000	2025년	1,000
							2026년	430	2026년	0
	자율방범 단체		마포구자율 방범대	김○○	26	○	합계	5,400	합계	4,992
							2025년	3,600	2025년	3,360
							2026년	1,800	2026년	1,632
	직능단체	봉사단체	자원봉사캠프	김○○	13	O	합계	12,980	합계	6,255
							2025년	6,640	2025년	4,310
							2026년	6,340	2026년	1,945
망원2동	통장	비공식	통장협의회	송○○	정원 21	x	비예산			
	주민자치 위원회	주민자치	망원2동 주민자치 위원회	전○○	17	○	합계	13,525	합계	6,091
							2025년	7,840	2025년	2,311
							2026년	5,685	2026년	3,780
	국민운동 단체	비영리 민간단체	망원2동 새마을지도자 협의회	김○○	32	○	합계	2,600	합계	1,300
							2025년	1,300	2025년	1,300
							2026년	1,300	2026년	0
			망원2동 새마을부녀회	장○○	16	○	합계	2,600	합계	1,300
							2025년	1,300	2025년	1,300
							2026년	1,300	2026년	0
			망원2동 새마을문고	윤○○	6	○	합계	1,180	합계	590
							2025년	590	2025년	590
							2026년	590	2026년	0
			망원2동 바르게살기위 원회	윤○○	7	○	합계	1,430	합계	760
							2025년	1,000	2025년	760
							2026년	430	2026년	0
	자율방범 단체		마포구자율 방범대	오○○	30	○	합계	5,400	합계	3,854
							2025년	3,600	2025년	2,956
							2026년	1,800	2026년	898
	직능단체	봉사단체	자원봉사캠프	조○○	13	O	합계	12,980	합계	10,681
							2025년	6,640	2025년	6,633
							2026년	6,340	2026년	4,048
연남동	통장	비공식	통장협의회	김○○	정원 22	x	비예산			
	주민자치 위원회	주민자치	연남동 주민자치 위원회	강○○	24	○	합계	13,525	합계	6,112
							2025년	7,840	2025년	2,232
							2026년	5,685	2026년	3,880
	국민운동 단체	비영리 민간단체	연남동 새마을지도자 협의회	김○○	15	○	합계	1,300	합계	0
							2025년	0	2025년	0
							2026년	1,300	2026년	0
			연남동 새마을부녀회	김○○	12	○	합계	2,600	합계	1,300
							2025년	1,300	2025년	1,300
							2026년	1,300	2026년	0
			연남동 바르게살기 운동협의회	하○○	16	○	합계	1,430	합계	1,000
							2025년	1,000	2025년	1,000
							2026년	430	2026년	0

행정동	단체유형	단체성격	단체명	대표자명	인원규모	지원금 대상 여부	지원예산 (단위: 천원)		집행액 (단위: 천원)	
	자율방범 단체		마포구자율 방범대	송○○	21	○	합계	5,400	합계	4,924
							2025년	3,600	2025년	3,313
							2026년	1,800	2026년	1,611
	직능단체	봉사단체	자원봉사캠프	김○○	17	O	합계	12,980	합계	9,058
							2025년	6,640	2025년	6,638
							2026년	6,340	2026년	2,420
성산 1동	통장	비공식	통장협의회	김○○	정원 21	x	비예산			
	주민자치 위원회	주민자치	성산1동 주민자치 위원회	어○○	14	○	합계	11,525	합계	7,118
							2025년	5,840	2025년	3,338
							2026년	5,685	2026년	3,780
	국민운동 단체	비영리 민간단체	성산1동 새마을지도자 협의회	전○○	12	○	합계	2,600	합계	1,300
							2025년	1,300	2025년	1,300
							2026년	1,300	2026년	0
			성산1동 새마을부녀회	정○○	8	○	합계	2,600	합계	1,300
							2025년	1,300	2025년	1,300
							2026년	1,300	2026년	0
			성산1동 바르게살기 운동협의회	신○○	14	○	합계	1,430	합계	1,000
							2025년	1,000	2025년	1,000
							2026년	430	2026년	0
	자율방범 단체		마포구자율 방범대	이○○	17	○	합계	5,400	합계	4,138
							2025년	3,600	2025년	2,964
							2026년	1,800	2026년	1,174
	직능단체	봉사단체	자원봉사캠프	박○○	11	O	합계	12,980	합계	9,139
							2025년	6,640	2025년	6,571
							2026년	6,340	2026년	2,568
성산 2동	통장	비공식	통장협의회	장○○	정원 38	x	비예산			
	주민자치 위원회	주민자치	성산2동 주민자치 위원회	조○○	23	○	합계	11,525	합계	7,688
							2025년	5,840	2025년	3,808
							2026년	5,685	2026년	3,880
	국민운동 단체	비영리 민간단체	성산2동 새마을지도자 협의회	홍○○	14	○	합계	2,600	합계	1,300
							2025년	1,300	2025년	1,300
							2026년	1,300	2026년	0
			성산2동 새마을부녀회	이○○	12	○	합계	2,600	합계	1,300
							2025년	1,300	2025년	1,300
							2026년	1,300	2026년	0
			성산2동 바르게살기 운동협의회	이○○	28	○	합계	1,430	합계	1,000
							2025년	1,000	2025년	1,000
							2026년	430	2026년	0
	자율방범 단체		마포구자율 방범대	이○○	31	○	합계	5,400	합계	4,681
							2025년	3,600	2025년	3,131
							2026년	1,800	2026년	1,550

행정동	단체유형	단체성격	단체명	대표자명	인원규모	지원금 대상 여부	지원예산 (단위: 천원)		집행액 (단위: 천원)	
	직능단체	봉사단체	자원봉사캠프	김○○	20	O	합계	12,980	합계	9,022
							2025년	6,640	2025년	6,020
							2026년	6,340	2026년	3,002
상암동	통장	비공식	통장협의회	박○○	정원 28	x	비예산			
	주민자치 위원회	주민자치	상암동 주민자치 위원회	이○○	15	o	합계	13,445	합계	6,044
							2025년	7,760	2025년	2,264
							2026년	5,685	2026년	3,780
	국민운동 단체	비영리 민간단체	상암동 새마을지도자 협의회	홍○○	18	o	합계	2600	합계	1,300
							2025년	1,300	2025년	1,300
							2026년	1,300	2026년	0
			상암동 새마을부녀회	박○○	11	o	합계	2,600	합계	1,300
							2025년	1,300	2025년	1,300
							2026년	1,300	2026년	0
			상암동 바르게살기 운동협의회	조○○	13	o	합계	1,430	합계	1,000
							2025년	1,000	2025년	1,000
							2026년	430	2026년	0
	자율방범 단체		마포구 자율 방범대	정○○	20	o	합계	5,400	합계	5,164
							2025년	3,600	2025년	3,515
							2026년	1,800	2026년	1,649
	직능단체	봉사단체	자원봉사캠프	홍○○	14	O	합계	12,980	합계	9,130
							2025년	6,640	2025년	6,485
							2026년	6,340	2026년	2,645

소 관 팀 장	동행정팀장 신창호 (☎ 3153-8301) 자치협력팀장 김미리나 (☎ 3153-8311) 자원봉사팀장 유리라 (☎ 3153-8341)

2026년도 행정사무감사

공통-18 (자치행정과)

요구자료 (채종민 의원)

- 포상금 지급 현황(2024. 1. 1.~2026. 6. 30.)

1. 포상금 지급 세부내역 일체

포상금 명칭	지급대상	지급명목	지급선정 및 결정 방식	지급 사유	지급 일자	지급액
2024년 동행정 실적평가 우수동 포상금	공덕동 주민센터	2024년 동행정 실적평가 우수동 포상금 지급	제출자료 등 서면 및 현장평가	우수동 선정	2024. 12. 30.	600,000원
2024년 동행정 실적평가 우수동 포상금	용강동 주민센터	2024년 동행정 실적평가 우수동 포상금 지급	제출자료 등 서면 및 현장평가	우수동 선정	2024. 12. 30.	600,000원
2024년 동행정 실적평가 우수동 포상금	서강동 주민센터	2024년 동행정 실적평가 우수동 포상금 지급	제출자료 등 서면 및 현장평가	우수동 선정	2024. 12. 30.	600,000원
2024년 동행정 실적평가 우수동 포상금	합정동 주민센터	2024년 동행정 실적평가 우수동 포상금 지급	제출자료 등 서면 및 현장평가	우수동 선정	2024. 12. 30.	600,000원
2024년 동행정 실적평가 우수동 포상금	망원2동 주민센터	2024년 동행정 실적평가 우수동 포상금 지급	제출자료 등 서면 및 현장평가	우수동 선정	2024. 12. 30.	600,000원
2024년 동행정 실적평가 우수동 포상금	연남동 주민센터	2024년 동행정 실적평가 우수동 포상금 지급	제출자료 등 서면 및 현장평가	우수동 선정	2024. 12. 30.	600,000원
2025년 동행정 실적평가 우수동 포상금	공덕동 주민센터	2025년 동행정 실적평가 우수동 포상금 지급	제출자료 등 서면 및 현장평가	우수동 선정	2025. 12. 31.	600,000원
2025년 동행정 실적평가 우수동 포상금	도화동 주민센터	2025년 동행정 실적평가 우수동 포상금 지급	제출자료 등 서면 및 현장평가	우수동 선정	2025. 12. 31.	600,000원
2025년 동행정 실적평가 우수동 포상금	신수동 주민센터	2025년 동행정 실적평가 우수동 포상금 지급	제출자료 등 서면 및 현장평가	우수동 선정	2025. 12. 31.	600,000원
2025년 동행정 실적평가 우수동 포상금	서강동 주민센터	2025년 동행정 실적평가 우수동 포상금 지급	제출자료 등 서면 및 현장평가	우수동 선정	2025. 12. 31.	600,000원
2025년 동행정 실적평가 우수동 포상금	합정동 주민센터	2025년 동행정 실적평가 우수동 포상금 지급	제출자료 등 서면 및 현장평가	우수동 선정	2025. 12. 31.	600,000원
2025년 동행정 실적평가 우수동 포상금	상암동 주민센터	2025년 동행정 실적평가 우수동 포상금 지급	제출자료 등 서면 및 현장평가	우수동 선정	2025. 12. 31.	600,000원

포상금 명칭	지급대상	지급명목	지급선정 및 결정 방식	지급 사유	지급 일자	지급액
동주민센터 구정안내 평가 우수동 포상금	합정동 주민센터	동주민센터 구정안내 평가 우수동 포상금 지급	서면 및 현장평가 병행	우수동 선정	2026. 3. 30.	500,000원
동주민센터 구정안내 평가 우수동 포상금	망원1동 주민센터	동주민센터 구정안내 평가 우수동 포상금 지급	서면 및 현장평가 병행	우수동 선정	2026. 3. 30.	400,000원
동주민센터 구정안내 평가 우수동 포상금	서교동 주민센터	동주민센터 구정안내 평가 우수동 포상금 지급	서면 및 현장평가 병행	우수동 선정	2026. 3. 30.	200,000원
동주민센터 구정안내 평가 우수동 포상금	용강동 주민센터	동주민센터 구정안내 평가 우수동 포상금 지급	서면 및 현장평가 병행	우수동 선정	2026. 3. 30.	200,000원
동주민센터 구정안내 평가 우수동 포상금	성산2동 주민센터	동주민센터 구정안내 평가 우수동 포상금 지급	서면 및 현장평가 병행	우수동 선정	2026. 3. 30.	200,000원
2024년 자원봉사분야 실적평가 우수동 포상금	서강동 주민센터	포상금	자원봉사 분야 동 실적평가	우수 동 포상금 지급	2024. 12. 4.	700,000원
2024년 자원봉사분야 실적평가 우수동 포상금	신수동 주민센터	포상금	자원봉사 분야 동 실적평가	우수 동 포상금 지급	2024. 12. 4.	500,000원
2024년 자원봉사분야 실적평가 우수동 포상금	용강동 주민센터	포상금	자원봉사 분야 동 실적평가	우수 동 포상금 지급	2024. 12. 4.	400,000원
2024년 자원봉사분야 실적평가 우수동 포상금	대흥동 주민센터	포상금	자원봉사 분야 동 실적평가	우수 동 포상금 지급	2024. 12.4.	400,000원
2025년 자원봉사분야 실적평가 우수동 포상금	아현동 주민센터	포상금	자원봉사 분야 동 실적평가	우수 동 포상금 지급	2025. 12. 12.	250,000원
2025년 자원봉사분야 실적평가 우수동 포상금	용강동 주민센터	포상금	자원봉사 분야 동 실적평가	우수 동 포상금 지급	2025. 12. 12.	250,000원
2025년 자원봉사분야 실적평가 우수동 포상금	대흥동 주민센터	포상금	자원봉사 분야 동 실적평가	우수 동 포상금 지급	2025. 12. 12.	250,000원
2025년 자원봉사분야 실적평가 우수동 포상금	신수동 주민센터	포상금	자원봉사 분야 동 실적평가	우수 동 포상금 지급	2025. 12. 12.	250,000원
2025년 자원봉사분야 실적평가 우수동 포상금	서강동 주민센터	포상금	자원봉사 분야 동 실적평가	우수 동 포상금 지급	2025. 12. 12.	250,000원
2025년 자원봉사분야 실적평가 우수동 포상금	합정동 주민센터	포상금	자원봉사 분야 동 실적평가	우수 동 포상금 지급	2025. 12. 12.	250,000원

포상금 명칭	지급대상	지급명목	지급선정 및 결정 방식	지급 사유	지급 일자	지급액
2025년 자원봉사분야 실적평가 우수 동 포상금	망원2동 주민센터	포상금	자원봉사 분야 동 실적평가	우수 동 포상금 지급	2025. 12. 12.	250,000원
2025년 자원봉사분야 실적평가 우수 동 포상금	연남동 주민센터	포상금	자원봉사 분야 동 실적평가	우수 동 포상금 지급	2025. 12. 12.	250,000원
2025년 자원봉사분야 실적평가 우수 동 포상금	상암동 주민센터	포상금	자원봉사 분야 동 실적평가	우수 동 포상금 지급	2025. 12. 12.	250,000원

2. 부서별 중복지급 건 수

○ 중복건수: 20건

○ 중복사유: 지급연도 및 포상금 지급 명목 상이

소 관 팀 장	동행정팀장 신창호 (☎ 3153-8301) 자원봉사팀장 유리라 (☎ 3153-8341)

2026년도 행정사무감사

공통-19 (자치행정과)

요구자료 (차해영, 채종민 의원)

- 민간단체·기업·센터·법인 등 관리·감독 대상 및 지도점검 현황 (2023. 1. 1.~2026. 6. 30.)

1. 관리감독 대상기관·단체

부서명	관리감독대상 기관명	대표자명	관계	관리근거
자치행정과	서울특별시마포구새마을회	이○○	보조사업	「지방자치단체 보조금 관리에 관한 법률」 및 같은 법 시행령, 시행규칙
	새마을지도자 마포구협의회	이○○	보조사업	
	마포구 새마을부녀회	어○○	보조사업	
	직장공장새마을운동마포구협의회	이○○	보조사업	
	새마을문고마포구지부	전○○	보조사업	
	바르게살기운동 마포구협의회	정○○	보조사업	
	한국자유총연맹 마포구지회	신○○	보조사업	
	자연보호중앙연맹 마포구협의회	용○○	보조사업	
	대한적십자사봉사회 마포구협의회	최○○	보조사업	
	마포구자율방범연합대	이○○	보조사업	
	민주평화통일자문회의 서울 마포구협의회	조○○	보조사업	

2. 연도별 예산·보조금·위탁금 등 재정지원 현황

연도	기관명	예산지원 방법	금액(단위: 천원)
2023	서울특별시마포구새마을회	보조금	52,250
	새마을지도자 마포구협의회	보조금	32,690
	마포구 새마을부녀회	보조금	35,220
	직장공장새마을운동마포구협의회	보조금	2,750
	새마을문고마포구지부	보조금	10,230
	바르게살기운동 마포구협의회	보조금	70,220
	한국자유총연맹 마포구지회	보조금	27,350
	자연보호중앙연맹 마포구협의회	보조금	5,610

연도	기관명	예산지원 방법	금액(단위: 천원)
2023	대한적십자사봉사회 마포구협의회	보조금	10,120
	민주평화통일자문회의 서울 마포구협의회	보조금	41,000
2024	서울특별시마포구새마을회	보조금	76,100
	새마을지도자 마포구협의회	보조금	35,690
	마포구 새마을부녀회	보조금	35,220
	직장공장새마을운동마포구협의회	보조금	2,750
	새마을문고마포구지부	보조금	10,230
	바르게살기운동 마포구협의회	보조금	70,220
	한국자유총연맹 마포구지회	보조금	27,350
	자연보호중앙연맹 마포구협의회	보조금	5,610
	대한적십자사봉사회 마포구협의회	보조금	10,120
	마포구자율방범연합대	보조금	38,000
	민주평화통일자문회의 서울 마포구협의회	보조금	34,000
2025	서울특별시마포구새마을회	보조금	85,396
	새마을지도자 마포구협의회	보조금	32,550
	마포구 새마을부녀회	보조금	37,660
	직장공장새마을운동마포구협의회	보조금	3,500
	새마을문고마포구지부	보조금	10,280
	바르게살기운동 마포구협의회	보조금	70,220
	한국자유총연맹 마포구지회	보조금	41,000
	자연보호중앙연맹 마포구협의회	보조금	5,610
	대한적십자사봉사회 마포구협의회	보조금	10,120
	마포구자율방범연합대	보조금	39,800
	민주평화통일자문회의 서울 마포구협의회	보조금	34,000
2026	서울특별시마포구새마을회	보조금	58,400
	새마을지도자 마포구협의회	보조금	58,383
	마포구 새마을부녀회	보조금	37,660
	직장공장새마을운동마포구협의회	보조금	3,500
	새마을문고마포구지부	보조금	10,280
	바르게살기운동 마포구협의회	보조금	70,220
	한국자유총연맹 마포구지회	보조금	43,400
	자연보호중앙연맹 마포구협의회	보조금	5,610
	대한적십자사봉사회 마포구협의회	보조금	10,120
	마포구자율방범연합대	보조금	20,790
	민주평화통일자문회의 서울 마포구협의회	보조금	37,000

3. 지도점검·감사·성과평가 실시일, 점검내용, 결과보고서

(회계)연도	기관명	점검(감사) 실시일	점검(평가)내용	결과보고서
2023	서울특별시마포구새마을회	2025. 4. 24.(목)	2023년 지방보조사업 정산현황 점검	별첨
	새마을지도자 마포구협의회	2025. 4. 24.(목)	2023년 지방보조사업 정산현황 점검	별첨
	마포구 새마을부녀회	2025. 4. 24.(목)	2023년 지방보조사업 정산현황 점검	별첨
	직장공장새마을운동마포구협의회	2025. 4. 24.(목)	2023년 지방보조사업 정산현황 점검	별첨
	새마을문고마포구지부	2025. 4. 24.(목)	2023년 지방보조사업 정산현황 점검	별첨
	바르게살기운동 마포구협의회	2025. 4. 24.(목)	2023년 지방보조사업 정산현황 점검	별첨
	한국자유총연맹 마포구지회	2025. 4. 24.(목)	2023년 지방보조사업 정산현황 점검	별첨
	자연보호중앙연맹 마포구협의회	2025. 4. 24.(목)	2023년 지방보조사업 정산현황 점검	별첨

(회계)연도	기관명	점검(감사) 실시일	점검(평가)내용	결과 보고서
2023	대한적십자사봉사회 마포구협의회	2025. 4. 24.(목)	2023년 지방보조사업 정산현황 점검	별첨
	민주평화통일자문회의 서울 마포구협의회	2025. 4. 24.(목)	2023년 지방보조사업 정산현황 점검	별첨
2024	서울특별시마포구새마을회	2025. 4. 24.(목)	2024년 지방보조사업 정산현황 점검	별첨
	새마을지도자 마포구협의회	2025. 4. 24.(목)	2024년 지방보조사업 정산현황 점검	별첨
	마포구 새마을부녀회	2025. 4. 24.(목)	2024년 지방보조사업 정산현황 점검	별첨
	직장공장새마을운동마포구협의회	2025. 4. 24.(목)	2024년 지방보조사업 정산현황 점검	별첨
	새마을문고마포구지부	2025. 4. 24.(목)	2024년 지방보조사업 정산현황 점검	별첨
	바르게살기운동 마포구협의회	2025. 4. 24.(목)	2024년 지방보조사업 정산현황 점검	별첨
	한국자유총연맹 마포구지회	2025. 4. 24.(목)	2024년 지방보조사업 정산현황 점검	별첨
	자연보호중앙연맹 마포구협의회	2025. 4. 24.(목)	2024년 지방보조사업 정산현황 점검	별첨
	대한적십자사봉사회 마포구협의회	2025. 4. 24.(목)	2024년 지방보조사업 정산현황 점검	별첨
	민주평화통일자문회의 서울 마포구협의회	2025. 4. 24.(목)	2024년 지방보조사업 정산현황 점검	별첨
	마포구자율방범연합대	2025. 4. 24.(목)	2024년 지방보조사업 정산현황 점검	별첨
2025	서울특별시마포구새마을회	2026. 5. 20.(수)	지방보조금 부정수급 의심사업 현장점검	별첨
		2026. 4. 23. (목)	2025년 지방보조사업 정산현황 점검	별첨
	새마을지도자 마포구협의회	2026. 4. 23. (목)	2025년 지방보조사업 정산현황 점검	별첨
	마포구 새마을부녀회	2026. 4. 23. (목)	2025년 지방보조사업 정산현황 점검	별첨
	직장공장새마을운동마포구협의회	2026. 4. 23. (목)	2025년 지방보조사업 정산현황 점검	별첨
	새마을문고마포구지부	2026. 4. 23. (목)	2025년 지방보조사업 정산현황 점검	별첨
	바르게살기운동 마포구협의회	2026. 4. 23. (목)	2025년 지방보조사업 정산현황 점검	별첨
	한국자유총연맹 마포구지회	2026. 4. 23. (목)	2025년 지방보조사업 정산현황 점검	별첨
	자연보호중앙연맹 마포구협의회	2026. 4. 23. (목)	2025년 지방보조사업 정산현황 점검	별첨
	대한적십자사봉사회 마포구협의회	2026. 5. 21.(목)	지방보조금 부정수급 의심사업 현장점검	별첨
		2026. 4. 23. (목)	2025년 지방보조사업 정산현황 점검	별첨
	민주평화통일자문회의 서울 마포구협의회	2026. 4. 23. (목)	2025년 지방보조사업 정산현황 점검	별첨
	마포구자율방범연합대	2026. 4. 23. (목)	2025년 지방보조사업 정산현황 점검	별첨

4. 지적사항·시정명령·경고·환수·제재 및 조치결과, 이행여부, 미이행사유

: 해당없음

5. 민원·노동문제·안전사고·회계부정 등 중대사항 발생 및 구청 인지·조치시점

: 해당없음

6. 관리·감독 미실시 기관 및 사유: 해당없음

소 관 팀 장	동행정팀장 신창호 (☎ 3153-8301) 자치협력팀장 김미리나 (☎ 3153-8311)

2026년도 행정사무감사

자치-01 (자치행정과)

요구자료 (한송이 의원)

- 선거사무추진 전반적인 현황(2025. 1. 1.~2026. 6. 30.)

1. 기간 내 선거별 지원 현황

[마포구의회의원보궐선거]

○ 근무기간

- 사전선거: (1일차) 2025. 3. 28.(금) / (2일차) 2025. 3. 29.(토)
- 본 선 거: 2025. 4. 2.(수)
- 개 표: 2025. 4. 2.(수) ~ 개표종료 시

○ 부서별 지원 현황

지원업무 / 부서명	투표관리관(총인원: 20명)			투표사무원(총인원: 132명)			개표 사무원
	사전 1일차	사전 2일차	본선거	사전 1일차	사전 2일차	본선거	
합계	3	3	14	38	38	56	22
새마포담당관				1			
감사담당관					1	1	1
행정지원과				1	1	1	2
홍보미디어과							1
구민안전과					2		
복지정책과			1		1	1	1
실뿌리복지과					1	2	
어르신동행과				2		1	
장애인복지과						1	
가족정책과					2	2	
보육정책과				1	1	1	
관광정책과						2	1
경제진흥과					1		1
문화예술과				1	1		
고용협력과				2			1
예산정책과				1		1	1
스마트정책과						1	1

지원업무 / 부서명	투표관리관(총인원: 20명)			투표사무원(총인원: 132명)			개표 사무원
	사전 1일차	사전 2일차	본선거	사전 1일차	사전 2일차	본선거	
재무과						2	
징수과						1	1
재산세과						1	2
지방소득세과			2	1		1	2
깨끗한마포과					1		1
자원순환과					2	2	
맑은환경과				1		1	2
공원녹지과						2	1
주택상생과				2	1	3	
도시계획과						2	
건축지원과						1	
부동산정보과			1	1		3	
교통행정과			2	1		1	
주차관리과			2				
보행행정과				1	1	2	
도로개선과			1	1	1	1	
물관리과				1		2	1
보건행정과						2	
위생과					1		1
건강동행과				2			1
의약과						1	
망원2동	1	1	1	7	7	8	
연남동	1	1	2	5	8	2	
성산1동	1	1	2	6	5	4	

[제21대 대통령선거]

○ 선거사무추진반 지원 인력(총2명)

- 행정지원과: 1명 / 2025. 4. 25.~6. 20. / 선거예산, 선거홍보 등
- 보행행정과: 1명 / 2025. 4. 21.~6. 20. / 선거인력배치, 공보물 등

○ (사전)투표관리관 및 (사전)투·개표사무원

- 사전선거: (1일차) 2025. 5. 29.(목) / (2일차) 2025. 5. 30.(금)
- 본 선 거: 2025. 6. 3.(화)
- 개 표: 2025. 6. 3.(화) ~ 개표종료 시

○ 부서별 지원 현황

지원업무 / 부서명	투표관리관(총인원: 125명)			투표사무원(총인원: 888명)			개표 사무원
	사전 1일차	사전 2일차	본선거	사전 1일차	사전 2일차	본선거	
합계	16	16	93	258	258	372	74
새마포담당관			1	4	4	3	1
감사담당관			1	5	3	4	3
행정지원과			2	6	4	5	1
자치행정과				1	1	0	0
홍보미디어과			2	1	0	6	1
구민안전과			2	5	3	3	2
민원여권과			1	4	7	2	1
복지정책과			1	6	4	4	2
실뿌리복지과			2	5	5	10	1
어르신동행과			2	3	3	4	1
장애인복지과			1	1	1	3	2
가족정책과			1	5	6	5	1
교육청소년과			2	3	2	4	1
평생학습과			1	5	5	8	3
보육정책과			0	4	5	2	0
체육진흥과			1	1	4	5	1
관광정책과			2	3	3	2	1
경제진흥과			1	3	4	5	2
문화예술과			1	3	4	2	2
고용협력과			2	3	3	3	1
예산정책과			1	4	4	3	0
스마트정책과			2	2	2	2	3
재무과			3	5	4	5	0
징수과			1	3	4	2	2
재산세과			1	4	3	4	2
지방소득세과			0	1	1	2	2
깨끗한마포과			1	3	4	0	2
자원순환과			1	1	1	2	3
맑은환경과			2	5	5	5	3
공원녹지과			1	0	0	13	2
주택상생과			2	6	5	5	1
도시계획과			2	4	6	2	2
건축지원과			1	7	3	10	3
부동산정보과			1	4	4	6	2
교통행정과			1	3	4	9	3
주차관리과			2	3	4	9	1
보행행정과			3	5	5	8	0

지원업무 / 부서명	투표관리관(총인원: 125명)			투표사무원(총인원: 888명)			개표 사무원
	사전 1일차	사전 2일차	본선거	사전 1일차	사전 2일차	본선거	
도로개선과			1	5	5	14	3
물관리과			0	5	6	5	2
보건행정과			1	5	7	5	3
위생과			0	3	4	3	2
건강동행과			1	4	6	7	4
의약과			1	5	3	7	2
공덕동	1	1	3	8	9	11	
아현동	1	1	3	8	7	12	
도화동	1	1	3	5	5	9	
용강동	1	1	2	5	5	10	
대흥동	1	1	2	4	5	6	
염리동	1	1	2	7	6	11	
신수동	1	1	2	8	8	9	
서강동	1	1	2	5	5	9	
서교동	1	1	2	7	5	11	
합정동	1	1	2	5	5	11	
망원1동	1	1	3	6	7	9	
망원2동	1	1	1	5	7	11	
연남동	1	1	3	7	5	9	
성산1동	1	1	2	4	2	6	
성산2동	1	1	3	11	10	18	
상암동	1	1	3	5	6	12	

[제9회 전국동시지방선거]

○ 선거사무추진반 지원 인력(총2명)

- 예산정책과: 1명 / 2026. 3. 25.~6. 8. / 선거예산, 선거홍보 등
- 문화예술과: 1명 / 2026. 3. 25.~6. 29. / 선거인력배치, 공보물 등

○ (사전)투표관리관 및 (사전)투·개표사무원

- 사전선거: (1일차) 2026. 5. 29.(금) /(2일차) 2026. 5. 30.(토)
- 본 선 거: 2026. 6. 3.(수)
- 개 표: 2026. 6. 3.(수) ~ 개표종료 시

○ 부서별 지원 현황

지원업무 / 부서명	투표관리관(총인원: 125명)			투표사무원(총인원: 1,109명)			개표 사무원
	사전 1일차	사전 2일차	본선거	사전 1일차	사전 2일차	본선거	
합계	16	16	93	263	263	583	80
새마포담당관			1	3	4	9	1
감사담당관			1	5	3	11	1
행정지원과			3	4	3	15	6
자치행정과			1	3	1	1	1
홍보미디어과			1	3	0	5	1
구민안전과			1	3	2	9	3
민원여권과			1	4	6	9	0
복지정책과			2	3	2	10	1
실뿌리복지과			2	14	4	16	1
어르신동행과			2	4	1	11	0
장애인복지과			1	3	3	5	1
가족정책과			1	5	2	13	0
교육청소년과			1	3	1	5	2
평생학습과			1	3	1	17	1
보육정책과			2	4	3	6	1
체육진흥과			2	3	1	5	0
관광정책과			1	5	2	8	3
경제진흥과			1	3	1	10	4
문화예술과			2	2	5	2	2
고용협력과			2	3	2	6	2
예산정책과			1	2	2	6	3
스마트정책과			1	1	0	10	2
재무과			2	1	3	10	0
징수과			1	5	5	8	2
재산세과			0	7	4	6	4
지방소득세과			1	4	6	5	2
깨끗한마포과			2	4	1	7	2
자원순환과			1	3	1	4	2
맑은환경과			1	3	2	10	3
공원녹지과			1	2	1	14	2
주택상생과			1	4	4	11	3
도시계획과			1	4	0	9	1
건축지원과			1	6	2	20	2
부동산정보과			1	4	2	12	2
교통행정과			3	2	2	16	3
주차관리과			1	6	2	13	1

지원업무 / 부서명	투표관리관(총인원: 125명)			투표사무원(총인원: 1,109명)			개표 사무원
	사전 1일차	사전 2일차	본선거	사전 1일차	사전 2일차	본선거	
보행행정과			1	3	4	11	2
도로개선과			1	6	1	14	3
물관리과			1	15	5	16	2
보건행정과			1	2	5	6	3
위생과			0	3	0	9	1
건강동행과			0	4	2	12	2
의약과			1	3	3	15	2
공덕동	1	1	4	7	11	12	
아현동	1	1	2	8	10	11	
도화동	1	1	2	3	10	10	
용강동	1	1	4	5	6	6	
대흥동	1	1	2	5	9	7	
염리동	1	1	3	4	8	8	
신수동	1	1	2	5	12	12	
서강동	1	1	2	2	9	8	
서교동	1	1	2	5	11	11	
합정동	1	1	2	2	9	10	
망원1동	1	1	2	6	10	11	
망원2동	1	1	2	6	10	10	
연남동	1	1	3	5	11	9	
성산1동	1	1	2	4	6	7	
성산2동	1	1	3	9	12	16	
상암동	1	1	3	6	14	15	
의회사무국	0	0	0	7	1	3	

2. 선거사무 지원에 따른 예산 집행 및 정산 현황

[마포구의회의원보궐선거]

○ 집행내역(전액 구비)

(단위: 천원)

예산과목	예산액	집행액	주요 집행내역
계	699,856	663,521	
인건비	8,577	1,437	공보작업 등 기간제근로자 인건비 지출
사무관리비	40,026	13,662	선거사무용품(복사용지 등) 구입 (사전)투표상황실 근무요원 수당 및 급식비 지출
공공운영비	3,777	1,210	거소투표신고 안내문 발송 및 회송 우편료 지급
시책추진업무추진비	3,200	2,936	
기타부담금	644,276	644,276	마포구의회의원보궐선거 선거관리경비 납부

[제21대 대통령선거]

○ 집행내역(국비)

(단위: 천원)

예산과목	예산액	집행액	주요 집행내역
계	44,504	33,750	
일용인부임	5,908	5,762	공보작업 등 기간제근로자 인건비 지출
관서운영비 (일반수용비/특근매식비)	28,614	22,063	선거사무용품(복사용지 등) 구입 선거 홍보 현수막 비용 지출
관서운영비 (공공운영비)	4,914	3,876	거소투표신고 안내문 발송 및 회송 우편료 지급
국내여비	3,218	320	선거 관련 출장여비 지출
시책추진업무추진비	1,850	1,729	

○ 집행내역(구비)

(단위: 천원)

예산과목	예산액	집행액	주요 집행내역
계	22,110	20,810	
사무관리비	17,160	16,380	(사전)투표상황실 근무요원 수당 및 급식비 지출
업무추진비	4,980	4,950	

[제9회 전국동시지방선거]

○ 집행내역(교육청비/시비/구비)

(단위: 천원)

예산과목		예산액	집행액	주요 집행내역
계		3,173,859	1,974,643	
인건비	소계	29,729	0	
	교	9,909	0	· 선거관리위원회에서 교부한 기간제근로자 인건비로 충분히 충당 가능하여 별도 예산 미집행
	시	9,909	0	
	구	9,911	0	
사무관리비	소계	59,930	34,308	· 선거사무용품 구입(복사용지, 소모품, 문구류 등) · 선거홍보 현수막 등 제작비 지출 · 선거업무 관련 직원 급식비 · (구비) 투개표 상황실 근무요원 수당
	교	14,709	7,418	
	시	14.709	7,419	
	구	30,512	19,471	
공공운영비	소계	5,899	4,373	· 거소투표신고서 발송· 회송 우편요금 지출 · 선거업무 관련 차량 유지비
	교	1,966	1,458	
	시	1,966	1,458	
	구	1,967	1,457	
여비	소계	5,121	1,320	선거 관련 직원 출장여비
	교	1,707	440	
	시	1,707	440	
	구	1,707	440	

예산과목		예산액	집행액	주요 집행내역
업무추진비	구	12,960	10,915	지방선거 추진 업무추진비 지출
공기관위탁사업비	구	2,400	2,400	제9회 전국동시지방선거 언론사 지면신문 광고비
기타부담금	구	3,057,820	1,921,337	제9회 전국동시지방선거 선거관리경비 지출

3. 선거사무 지원 과정에서 발행한 업무상 애로사항 및 개선 건의사항

○ 업무 가중 및 과도한 책임감에 대한 부담으로 선거사무 인력 차출에 어려움이 있음

4. 선거사무 지원 종료 후 평가 및 향후 계획

○ 해당없음

소 관 팀 장	동행정팀장 신창호 (☎ 3153-8301)

2026년도 행정사무감사

자치-02 (자치행정과)

요구자료 (김해진, 채종민 의원)

- 동별 민원 접수 및 유형별 처리 현황(2024. 1. 1.~2026. 6. 30.)

1. 동별 민원 접수 및 유형별 처리 현황

동명	연도	접수건수(건)	민원분야(건)							처리결과(건)				평균처리기간	최다 민원내용
			행정	보건복지	환경청소	도로·교통·안전	주택·도시·건축	교육·문화·체육·지역경제	기타	처리완료	종결/기타	민원인취하	타부서·기관이첩		
공덕동	2024	230	7	5	177	41				230				3일	환경청소
	2025	270	6	3	227	34				270				3.5일	환경청소
	2026	114	3	1	84	26				114				1일	환경청소
아현동	2024	121	9	1	47	53			11	121				3일	무단투기
	2025	130	3	6	51	68			2	130				3일	장애인 주차구역 위반
	2026	67	6	1	16	43			1	67				3일	제설 및 무단투기
도화동	2024	173	4	2	94	65	1		7	173				1.9일	무단투기 단속 및 수거요청
	2025	122	6	1	43	66			6	119	2	1		2.2일	장애인 주차구역 위반 신고
	2026	57			25	28			4	57				1.2일	장애인 주차구역 위반 신고
용강동	2024	142			50	82			10	141		1		1일 2시간	장애인주차 구역위반
	2025	160			101	51			8	160				1일 8시간	쓰레기 무단투기
	2026	42			22	15			5	42				13시간 30분	쓰레기 무단투기
대흥동	2024	206		3	177	19		1	6	206				2.6일	쓰레기 무단투기
	2025	134	2		106	22	1	2	1	134				2.5일	쓰레기 무단투기
	2026	59	1	1	42	10			5	59				1.4일	쓰레기 무단투기

동명	연도	접수건수(건)	민원분야(건)							처리결과(건)				평균처리기간	최다 민원내용
			행정	보건복지	환경청소	도로·교통·안전	주택·도시·건축	교육·문화·체육·지역경제	기타	처리완료	종결/기타	민원인취하	타부서·기관이첩		
염리동	2024	102	3	1	57	36			5	100	2			2.57일	무단투기 등 쓰레기 처리 요청
	2025	98	1	4	59	29			5	98				2.33일	무단투기 등 쓰레기 처리 요청
	2026	48		1	26	19		2		48				2.02일	무단투기 등 쓰레기 처리 요청
신수동	2024	138		2	80	56				138				1.2일	무단투기 쓰레기 수거 및 단속요청
	2025	98			55	42		1		98				1.5일	무단투기 쓰레기 수거 및 단속요청
	2026	49	2	1	30	15		1		49				1.06일	무단투기 쓰레기 수거 및 단속요청
서강동	2024	192	2	1	149	36			4	183		9		2일	청소민원
	2025	192	12	1	122	43	4	1	9	184		8		3일	청소민원
	2026	91	6	4	60	14	2		5	89		2		3일	청소민원
서교동	2024	566	9	5	431	121				565		1		2일	청소 관련 민원
	2025	534	8	1	404	121				533		1		2일	청소 관련 민원
	2026	353	7	2	314	30				353				2일	청소 관련 민원
합정동	2024	190	3		157	28			2	190				1.5일	쓰레기 무단투기 신고
	2025	187	8		164	13			2	187				1.5일	쓰레기 무단투기 신고
	2026	84	3	1	75	5				84				1.5일	쓰레기 무단투기 신고
망원1동	2024	156	4	8	132	11	1			156				24시간 이내	쓰레기 무단투기 신고
	2025	190	1	4	169	16				190				24시간 이내	쓰레기 무단투기 신고
	2026	36	5	3	23	5				36				24시간 이내	쓰레기 무단투기 신고

동명	연도	접수건수(건)	민원분야(건)							처리결과(건)				평균처리기간	최다 민원내용
			행정	보건복지	환경청소	도로·교통·안전	주택·도시·건축	교육·문화·체육·지역경제	기타	처리완료	종결/기타	민원인취하	타부서·기관이첩		
망원2동	2024	132	8	2	99	20	2		1	132				23시간	청소민원
	2025	165	4	14	129	6			12	165				1일 5시간	청소민원
	2026	50	3	3	35	6		1	2	50				1일 9시간	청소민원
연남동	2024	220	6	4	163	46	1			220				2일	생활쓰레기 무단투기
	2025	316	9	5	271	30		1		315		1		2일	생활쓰레기 무단투기
	2026	133	1	1	115	16				133				2일	생활쓰레기 무단투기
성산1동	2024	196	10		179	7				196				1일 이내	무단투기 신고
	2025	205	5		182	18				205				1일 이내	무단투기 신고
	2026	102	7		75	20				102				1일 이내	무단투기 신고
성산2동	2024	195	5	14	67	97	1		11	193		1	1	3일	생활폐기물 수거 등 환경정비 요청
	2025	206	2	5	74	108	1		16	205			1	3일	생활폐기물 수거 등 환경정비 요청
	2026	84	1	1	32	48			2	84				3일	생활폐기물 수거 등 환경정비 요청
상암동	2024	154	5	7	51	89	1	1		153		1		2일	장애인주차 구역 위반 신고
	2025	111	7	4	31	68		1		111				2일	장애인주차 구역 위반 신고
	2026	55	13		17	24		1		51	3	1		2일	쓰레기 청소

2. 주요 민원 내용 및 처리결과

동명	주요민원 내용	처리결과
공덕동	쓰레기 무단투기 청소 및 제설함 정비 등	사유지 제외 무단투기 쓰레기 처리 완료 및 제설민원 관련 실시간 처리완료
아현동	무단투기 / 제설	즉시 현장방문하여 처리
	장애인주차구역 위반	민원 확인후 과태료 부과

동명	주요민원 내용	처리결과
도화동	무단투기 단속 및 수거 요청/ 제설요청	무단투기 현장 확인 후 폐기물 수거 및 단속, 계도 조치 제설제 살포 작업 등 실시
	장애인 주차구역 위반 신고	장애인전용주차구역 위반사항 확인 후 과태료 부과
대흥동	쓰레기 무단투기/ 제설	처리완료
신수동	무단투기 쓰레기 수거 및 단속요청	청소관련 현장 처리 완료
서강동	무단투기 등 청소관련 민원	현장 처리완료
서교동	관내 청소 민원 관련	현장 처리 완료
합정동	쓰레기 무단투기 조치 요청	현장 방문 후 환경정비 완료
망원1동	생활쓰레기 무단투기 관련 민원	현장 확인 후 수거 조치 및 무단투기 방지 계도 실시
망원2동	쓰레기 처리 민원	해당 소재지 방문하여 쓰레기 즉시 처리
연남동	생활쓰레기 무단투기 계도 요청	무단투기 단속용 이동형 CCTV 설치 및 안내문 부착 등 계도
성산1동	청소 관련 민원	환경순찰 및 정비완료
성산2동	생활폐기물(쓰레기)로 인한 인근 주민 불편 및 환경정비 요청 민원	기동반이 현장 출동하여 해당 생활폐기물 수거 등 주변 환경정비 후 재발방지를 위한 무단투기 금지 안내문 부착 및 이동형 CCTV설치
상암동	장애인주차구역 위반 단속 요청	위반 사실 현장 확인 후 과태료 부과 및 계도 활동

소 관 팀 장	동행정팀장 신창호 (☎ 3153-8301)

2026년도 행정사무감사

자치-03 (자치행정과)

요구자료 (채종민 의원)

- 동별 행사 및 축제 진행 현황 (2024. 1. 1. ~ 2026. 6. 30.)

1. 동별 행사 및 축제 진행 현황

○ 공덕동

(단위: 천원, 명, %)

연도	2024	2025	
행사명	알콩달콩마실축제	알콩달콩마실축제	아주작은음악회
행사구분	축제	축제	행사
개최일	2024. 10. 26.	2025. 10. 25.	2025. 1월 ~ 12월
장소	소의초등학교	소의초등학교	20개소
주최·주관	공덕동축제추진위원회	공덕동축제추진위원회	공덕동
담당부서	공덕동	공덕동	공덕동
주요내용	공연, 주민장기자랑, 체험부스, 먹거리 장터	공연, 주민장기자랑, 체험부스, 먹거리 장터	악기연주,노래공연, 마술쇼
참여인원	1,000	1,000	1,000
총사업비	20,000	20,000	10,000
재원구분	구비	구비	구비
예산현액	20,000	20,000	10,000
집행액	20,000	20,000	9,550
집행잔액/발생사유	-	-	450
집행률	100	100	96
외부참여자모집여부	-	-	-

○ 아현동

(단위: 천원, 명, %)

연도	2024	2025			
행사명	제1회 아현 살구꽃 어울림축제	제2회 아현 살구꽃 어울림 축제	아주작은음악회	제1회 아현시장 이벤트데이	제2회 아현시장 이벤트데이
행사구분	축제	축제	기타	행사	
개최일	2024. 10. 26.	2025. 11. 08.	2025. 2월~11월	2025. 6. 25.	2025. 11. 8.
장소	아현초등학교운동장	아현 어울림 소공원	아현동 관내	아현어울림 소공원	아현시장
주최·주관	아현살구꽃어울림 축제추진위원회	아현살구꽃어울림 축제추진위원회	아현동	아현동	
담당부서	아현동	아현동	아현동	아현동	
주요내용	공연, 체험, 홍보, 먹거리 마당 등	공연, 체험, 홍보, 먹거리 마당 등	음악회	체험홍보 포토존 등	사진전, 체험, 홍보 포토존
참여인원	2,500	1,500	1,000	200	400
총사업비	20,000	20,000	10,000	20,000	
재원구분	구비	구비	구비	구비	
예산현액	20,000	20,000	10,000	20,000	
집행액	20,000	19,979	7,834	20,000	
집행잔액/발생사유	-	21	2,166	-	
집행률	100	99	78	100	
외부참여자모집여부	-	-	-	-	

○ 도화동

(단위: 천원, 명, %)

연도	2024	2025	
행사명	제2회 봄여름가을겨울축제	제3회 봄여름가을겨울축제	찾아가는 아주 작은 도화 음악회
행사구분	축제	축제	행사
개최일	2024. 9. 29.	2025. 9. 27.	2025. 3월 ~ 11월
장소	봄여름가을겨울공원 및 근신빌딩 주차장	봄여름가을겨울공원 및 근신빌딩 주차장	도화동 관내
주최·주관	도화동축제추진위원회	도화동축제추진위원회	도화동
담당부서	도화동	도화동	도화동
주요내용	도화동 마을 축제 개최	도화동 마을 축제 개최	아주 작은 도화 음악회 개최
참여인원	600	600	100
총사업비	20,000	20,000	10,000
재원구분	구비	구비	구비
예산현액	20,000	20,000	10,000
집행액	20,000	20,000	7,426
집행잔액/발생사유	-	-	2,573
집행률	100	100	74
외부참여자모집여부	-	-	-

○ 용강동

(단위: 천원, 명, %)

연도	2024	2025				
행사명	제2회 용강동 마을축제 '토정아 놀자'	제2회 용강동 마을축제 '토정아 놀자'	2025년 용강동 아주 작은 음악회	토정나들목 황톳길 LED 수국길 조성사업 점등식	「2025 마포 아카이빙」 '마포를 기록하다, 기억하다' 전시회	「용강동 교육공동체」 더북데이 in 용강
행사구분	축제	축제	문화체육행사	기타	문화체육행사	문화체육행사
개최일	2024. 5. 24.	2025. 11. 7.	2월~ 12월	2025. 9. 25.	'25. 10. 31. ~11.07.	2025. 10. 31.
장소	토정공원	토정공원	주민센터 등	토정나들목	염리초교, 토정공원	염리초교
주최·주관	용강동축제추진위원회	용강동축제추진위원회	용강동	용강동	용강동마을기록 사업단	용강동교육공동체
담당부서	용강동	용강동	용강동	용강동	용강동	용강동
주요내용	주민이 직접 기획하고 참여하는 주민주도 마을축제 개최	조선 중기 전통문화를 현대적으로 재해석한 전통문화예술 융합형 축제 운영	소규모 음악회 개최	LED 수국길 점등식 개최	아카이빙 사진전시회 개최	어린이버스킹 및 독서문화 기반 체험형 행사
참여인원	400	400	1,000	60	1,000	200
총사업비	20,000	20,000	10,000	1,300	14,730	12,000
재원구분	구비	구비	구비	구비	구비	구비
예산현액	20,000	20,000	10,000	1,300	14,730	12,000
집행액	20,000	20,000	10,000	1,300	14,730	12,000
집행잔액/발생사유	-	-	-	-	-	-
집행률	100	100	100	100	100	100
외부참여자 모집여부	-	-	-	-	-	-

○ 대흥동

(단위: 천원, 명, %)

연도	2024	2025		
행사명	제6회 대흥이네 마을축제	제7회 대흥이네 마을축제	아주작은음악회	새활용공예학교
행사구분	축제	축제	음악회	체험
개최일	2024. 9. 28.	2025. 9. 27.	3월 ~ 10월	4월 ~ 10월
장소	대흥동주민센터 및 우리마포복지관	대흥동주민센터 및 우리마포복지관	대흥동 관내	관내 초등학교, 복지관 등
주최·주관	대흥동축제추진위원회	대흥동축제추진위원회	대흥동	대흥동
담당부서	대흥동	대흥동	대흥동	대흥동
주요내용	거리퍼레이드, 음악회 및 전시회, 부스 체험 등	거리퍼레이드, 음악회 및 전시회, 부스 체험 등	작은 음악회	새활용 교육 및 제작 체험

참여인원	800	800	1,600	600
총사업비	20,000	20,000	10,000	14,000
재원구분	구비	구비	구비	구비
예산현액	20,000	20,000	10,000	14,000
집행액	19,469	20,000	6,771	14,000
집행잔액/발생사유	531	-	3,229	-
집행률	97	100	68	100
외부참여자모집여부	-	-	-	-

○ 염리동

(단위: 천원, 명, %)

연도	2024	2025	
행사명	2024년 염리동 소금축제	2025 염리동 소금축제	염리동 아주작은 음악회
행사구분	축제	축제	행사
개최일	2024. 9. 10.	2025. 9. 28.	1월 ~ 12월
장소	마포아트센터광장	마포아트센터광장	마포구 관내
주최·주관	염리동소금축제추진단	염리동소금축제추진단	염리동
담당부서	염리동	염리동	염리동
주요내용	길놀이, 개회식, 주민공연, 자치회관 프로그램, 발표, 체험, 전시 부스 마켓, 먹거리 마당	개회식, 주말공연, 체험, 전시, 부스, 마켓, 먹거리 마당	음악회 공연
참여인원	450	450	30
총사업비	20,000	20,000	10,000
재원구분	구비	구비	구비
예산현액	20,000	20,000	10,000
집행액	20,000	20,000	9,600
집행잔액/발생사유	-	-	400
집행률	100	100	96
외부참여자모집여부	-	-	-

○ 신수동

(단위: 천원, 명, %)

연도	2024	2025		
행사명	제12회신수철리 마을장터	제13회신수철리 마을장터	아주작은 음악회	신수웰니스데이
행사구분	축제	축제	문화체육행사	문화체육행사
개최일	2024. 10. 26.	2024. 9. 27.	2025. 1월 ~ 12월	2025년
장소	신수동주민센터 앞마당	신수동주민센터 앞마당	경의선숲길공원 등	경의선숲길공원 등
주최·주관	신수철리마을장터 축제추진위원회	신수철리마을장터 축제추진위원회	신수동	신수동
담당부서	신수동	신수동	신수동	신수동
주요내용	공연,먹거리장터 및 체험 (가훈 쓰기 등)	공연,먹거리장터 및 체험 (가훈쓰기 등)	음악공연	요가 등

참여인원	500	500	765	260명
총사업비	20,000	20,000	10,000	15,000
재원구분	구비	구비	구비	구비
예산현액	20,000	20,000	10,000	15,000
집행액	19,280	19,090	6,464	14,410
집행잔액/발생사유	720	910	3,536	590
집행률	96	95	65	96
외부참여자모집여부	-	-	-	-

○ 서강동

(단위: 천원, 명, %)

연도	2024		2025		
행사명	2024 서강동 와우! 온 마을이 축제다	2024 온 마을이 학교다	2025 서강동 와우! 온 마을이 축제다	오늘 우리, 서강클래스 하자!	아주작은 음악회
행사구분	축제	교육체험행사	축제	교육체험행사	문화체육행사
개최일	2024. 11. 2.	2024. 7월~10월	2025. 6. 14.	2025. 11. 15.	2025. 1월~12월
장소	서강동 주민센터	서강동 주민센터 2층 다목적실 및 와우산 일대	서강 초등학교	서강동 주민센터	서강동 관내
주최·주관	서강동 축제 추진위원회	서강동	서강동 축제 추진위원회	서강동	서강동
담당부서	서강동	서강동	서강동	서강동	서강동
주요내용	먹거리 및 마을장터, 자치회관 발표회 및 주민노래자랑 등	동물매개교육 프로그램-동물친구교실 및 와우산 숲 체험 프로그램	먹거리 및 마을장터, 자치회관 발표회 및 주민노래자랑 등	주민이 강사가 되고, 수강생이 되는 참여형 원데이 클래스	음악공연
참여인원	200	1,000	1,000	900	2000
총사업비	3,000	20,000	20,000	10,000	10,000
재원구분	구비	구비	구비	구비	구비
예산현액	3,000	20,000	20,000	10,000	10,000
집행액	3,000	20,000	20,000	9,225	10,000
집행잔액/발생사유	-	-	-	775	-
집행률	100	100	100	92	100
외부참여자모집여부	-	-	-	-	-

○ 서교동

(단위: 천원, 명, %)

연도	2024		2025				
행사명	제7회 잔다리 마을문화 축제	잔다리 하늘정원 10월의 마지막 날	온 가족이 누리는 풍성한 교육체험	제8회 잔다리 마을문화 축제	함께하는 신나는 추석놀이	가을 오후 잔다리 하늘정원	서교동 아주 작은 음악회
행사구분	축제	문화·체육행사	교육·체험행사	축제	교육·체험행사	문화·체육행사	문화·체육행사

개최일	2024. 10.25	2024. 10.31.	2025. 7. 1.~7. 7.	2025. 9. 19.	2025. 9. 29.	205. 10. 28.	2025. 3월~11월
장소	어울마당로 41-1일대	서교동 주민센터 5층 옥상	서교동 주민센터	걷고 싶은 거리	와우산로 35길 67 일대	서교동 주민센터 5층 옥상	경로당, 공원 등
주최·주관	서교동 축제추진 위원회	서교동 주민자치 위원회	서교동	잔다리 마을문화 축제추진 위원회	서교동	서교동 주민자치 위원회	서교동
담당부서	서교동	서교동	서교동	서교동	서교동	서교동	서교동
주요내용	동축제	음악회 및 프로그램 발표회	AI,건강 관련교육 진행	동축제	어린이 대상 전통 놀이체험	음악회 및프로그램 발표회	찾아가는 음악회
참여인원	400	50	100	400	100	50	600
총사업비	20,000	5,000	5,000	20,000	10,000	5,000	10,000
재원구분	구비	구비	구비	구비	구비	구비	구비
예산현액	20,000	5,000	5,000	20,000	10,000	5,000	10,000
집행액	20,000	4,999	5,000	20,000	9,100	5,000	7,102
집행잔액/발생사유	-	1	-	-	900	-	2,898
집행률	100	99	100	100	91	100	71
외부참여자 모집여부	-	-	-	-	-	-	-

○ 합정동

(단위: 천원, 명, %)

연도	2024	2025		
행사명	제5회 합정동 꿈의축제	제6회 합정동 꿈의축제	2025합정상생패스타	합정동 아주작은음악회
행사구분	축제	축제	문화체육행사	문화체육행사
개최일	2024. 9. 28.	2025. 9. 13.	2025. 9. 13.	2025. 1월 ~ 12월
장소	마포새빛문화숲 잔디광장	마포새빛문화숲 잔디광장	마포새빛문화숲	합정동 관내
주최·주관	합정동 주민자치위원회 및 합정동 꿈의축제추진 위원회	합정동 주민자치위원회 및 합정동 꿈의축제추진 위원회	합정동	합정동
담당부서	합정동	합정동	합정동	합정동
주요내용	개막식, 프로그램 발표회, 먹거리 · 바자회 운영 등	개막식, 프로그램 발표회, 먹거리 · 바자회 운영 등	상권홍보를 위한 판매부스 운영	재즈, 클래식, 국악, 마술 등 공연 진행
참여인원	1,000	1,000	1,000	1,065
총사업비	20,000	20,000	15,000	10,000
재원구분	구비	구비	구비	구비
예산현액	20,000	20,000	15,000	10,000
집행액	19,886	20,000	15,000	8,703
집행잔액/발생사유	114	-	-	1,297
집행률	100	100	100	87
외부참여자모집여부	-	-	-	-

○ 망원1동

(단위: 천원, 명, %)

연도	2024	2025	
행사명	망원경축제	망원경축제	아주작은음악회
행사구분	축제	축제	기타
개최일	2024. 9. 16.	2025. 9. 28.	2025. 1월 ~ 12월
장소	망원1동주민센터	망원1동주민센터	망원1동 관내
주최·주관	망원1동축제추진위원회	망원1동축제추진위원회	망원1동
담당부서	망원1동	망원1동	망원1동
주요내용	공연/체험/홍보/먹거리	공연/체험/홍보/먹거리	맞춤형 작은 음악회 개최
참여인원	500	500	600
총사업비	20,000	20,000	10,000
재원구분	구비	구비	구비
예산현액	20,000	20,000	10,000
집행액	20,000	20,000	4,878
집행잔액/발생사유	-	-	5,122 / 사례금 등 집행 완료에 따른 잔액
집행률	100	100	96
외부참여자모집여부	-	-	-

○ 망원2동

(단위: 천원, 명, %)

연도	2024	2025		
행사명	제4회 우당탕탕 망투 어울림한마당	제5회 우당탕탕 망투 어울림 한마당	아주 작은 음악회	망원2노베이션
행사구분	축제	축제	문화·체육행사	교육·체험행사
개최일	2025. 9. 7.	2025. 9. 27.	2025. 5월 ~ 11월	25년 6월~9월
장소	망원유수지체육공원	망원유수지체육공원	관내 다중이용시설	망원2동주민센터, 동교초등학교, 망원청소년문화센터
주최·주관	우당탕탕 망투 어울림 한마당 추진 위원회	우당탕탕 망투 어울림 한마당 추진 위원회	망원2동	망원2동
담당부서	망원2동	망원2동	망원2동	망원2동
주요내용	놀이 체육행사 및 어울림 행사	주민재능공연 및 초청공연 등 주민주도 체육행사	다양한 장르의 음악 공연으로 주민 만족도 제고	청소년진로체험프로그램
참여인원	400	450	856	약250명
총사업비	20,000	20,000	8,500	15,000
재원구분	구비	구비	구비	구비
예산현액	20,000	20,000	8,500	15,000
집행액	20,000	20,000	5,552	15,000
집행잔액/발생사유	-	-	2,948 / 예산절감	-
집행률	100	100	65	100
외부참여자모집여부	-	-	-	-

○ 연남동

(단위: 천원, 명, %)

연도	2024		2025		
행사명	연남동장미네 사진관	연남동주민 화합대축제	연남동주민 화합대축제	아주작은 음악회	연남동벽화 제막식
행사구분	문화·체육행사	주민화합행사	주민화합행사	행사	기념식
개최일	2024. 5. 25.	2024. 10. 5.	2025. 9. 27.	2025. 6월~12월	2025. 11. 13.
장소	대명아파트 (동교로39길 11) 장미담장	경의선 숲길공원 끝자락 세모길	연남동 255-30	연남동 일대	연남실뿌리 복지센터 옆 (경의선 숲길공원 내)
주최·주관	연남동장미네 사진관추진 위원회 (직능단체 공동)	연남동축제 추진위원회	연남동축제 추진위원회	연남동	연남동
담당부서	연남동	연남동	연남동	연남동	연남동
주요내용	장미 담장 정비 및 포토존 조성	자치회관 발표회, 홍보·체험 부스,운영 등	자치회관 발표회, 홍보·체험 부스,운영 등	찾아가는 아주작은음악회 20회 실시	제막식, 기념촬영 등
참여인원	200	1,000	1,000	900	80
총사업비	3,000	20,000	20,000	10,000	3,000
재원구분	구비	구비	구비	구비	구비
예산현액	3,000	20,000	20,000	10,000	3,000
집행액	3,000	20,000	20,000	9,225	2,995
집행잔액/발생사유	-	-	-	775	5
집행률	100	100	100	92	99
외부참여자모집여부	-	-	-	-	-

○ 성산1동

(단위: 천원, 명, %)

연도	2024	2025	
행사명	성산1동단풍숲길축제	성산1동단풍숲길축제	아주작은음악회
행사구분	축제	축제	행사
개최일	204. 10. 26.	2025. 10. 25.	2025. 1월 ~ 12월
장소	성미산삼단공원	성미산삼단공원	성산1동
주최·주관	성산1동축제추진위원회	성산1동축제추진위원회	성산1동
담당부서	성산1동	성산1동	성산1동
주요내용	주민참여공연, 참여부스운영 등	주민참여공연, 참여부스운영 등	음악회공연
참여인원	500	500	회당 30
총사업비	20,000	20,000	10,000
재원구분	구비	구비	구비
예산현액	20,000	20,000	10,000
집행액	19,964	20,000	6,201
집행잔액/발생사유	36	-	3,799
집행률	100	100	62
외부참여자모집여부	-	-	-

○ 성산2동

(단위: 천원, 명, %)

연도	2024	2025		
행사명	성메간데마을 행복나눔축제	성메간데마을 행복나눔축제	행복소통 가족한마당	아주작은음악회
행사구분	축제	축제	주민화합행사	문화
개최일	2025. 10. 3.	2025. 11. 8	2025. 7. 5. / 2025. 11. 22.	2025. 1월 ~ 12월
장소	중암중	중암중	서울중동초등학교	성산2동 관내
주최·주관	성산2동축제 추진위원회	성산2동 축제추진위원회	성산2동	성산2동
담당부서	성산2동	성산2동	성산2동	성산2동
주요내용	체험부스 등	체험부스 등	명랑운동회 개최	음악공연
참여인원	500	500	270	회당 20
총사업비	20,000	20,000	15,000	10,000
재원구분	구비	구비	구비	구비
예산현액	20,000	20,000	15,000	10,000
집행액	19,392	19,096	14,967	9,085
집행잔액/발생사유	608	904	33,000/예산 절감	915/예산 절감
집행률	100	100	99.8	75
외부참여자모집여부	-	-	-	-

○ 상암동

(단위: 천원, 명, %)

연도	2024	2025		
행사명	제4회 상암동 통통통 물통통 마을 축제	제5회 상암동 통통통 물통통 마을 축제	아주작은음악회	우리,리스타트
행사구분	축제	축제	주민화합	교육체험
개최일	2024. 7. 27.	2025. 7. 26.	2025. 1월 ~ 12월	2025.6.~9.
장소	구룡근린공원	구룡근린공원	상암동	상암동주민센터
주최·주관	상암동축제추진위원회	상암동축제추진위원회	상암동	상암동
담당부서	상암동	상암동	상암동	상암동
주요내용	물놀이시설 및 게임 및 먹거리 부스 등 운영	물놀이시설 및 게임 및 먹거리 부스 등 운영	음악회개최	경력단절 여성 대상 특별강연 등
참여인원	2,000	2,000	약1,500	약200명
총사업비	20,000	20,000	10,000	15,000 천원
재원구분	구비	구비	구비	구비
예산현액	20,000	20,000	10,000	15,000
집행액	19,392	19,096	9,085	14,992
집행잔액/발생사유	608	904	915 / 예산 절감	8
집행률	97	96	91	99.8
외부참여자모집여부	-	-	-	-

소 관 팀 장	동행정팀장 신창호 (☎ 3153-8301) 자치협력팀장 김미리나 (☎ 3153-8311)

2026년도 행정사무감사

자치-04 (자치행정과)

요구자료 (김해진 의원)

- 동별 주민자치위원회 운영현황 (2024. 1. 1. ~ 2026. 6. 30.)

1. 16개동 주민자치위원회 운영현황

  - 엑셀 자료 별도 첨부

소 관 팀 장	자치협력팀장 김미리나 (☎ 3153-8311)

2026년도 행정사무감사

자치-05 (자치행정과)

요구자료 (장영준 의원)

- 주민자치 운영 현황(2023. 1. 1.~2025. 12. 31.)

1. 주민간담회 민원 접수 및 처리 결과

○ 2023년 건의사항 및 처리현황

- 동별현황 (단위:건)

계	공덕	아현	도화	용강	대흥	염리	신수	서강	서교	합정	망원1	망원2	연남	성산1	성산2	상암
76	4	3	5	4	5	7	2	6	6	4	9	4	2	8	4	3

- 분야별 현황 (단위: 건)

계	행정	보건·복지	관광·경제	주택·개발	도시·환경	도로·토목	교통	기타
76	4	8	10	9	13	14	16	2

- 처리 현황 (단위: 건)

계	완료	이해설득	추진(중)예정	장기검토	타기관	기타 (복합)
76	3	24	26	12	3	8

○ 2024년 건의사항 및 처리현황

- 동별 현황 (단위: 건)

계	공덕	아현	도화	용강	대흥	염리	신수	서강	서교	합정	망원1	망원2	연남	성산1	성산2	상암
88	7	4	7	6	6	4	6	1	9	5	6	4	3	6	8	6

- 분야별 현황 (단위: 건)

계	행정	도시환경	교통·건설	공원녹지	복지	지역경제	문화·관광	기타
96	4	20	34	12	18	1	6	1

※ 2개 부서 이상 주관 건의사항 수: 8건

- 처리 현황 (단위: 건)

계	완료	이해설득	추진(중)예정	장기검토	타기관	기타 (복합)
96	17	18	22	19	12	8

○ 2025년 건의사항 및 처리현황

– 동별 현황

(단위: 건)

계	공덕	아현	도화	용강	대흥	염리	신수	서강	서교	합정	망원1	망원2	연남	성산1	성산2	상암
81	5	5	4	4	4	5	3	7	7	6	7	3	2	7	8	4

– 분야별 현황

(단위: 건)

계	행정	복지	교육 · 체육	관광·경제	환경·녹지	도시관리	교통·건설	기타
88	2	5	4	4	19	7	42	5

※ 2개 부서 이상 주관 건의사항 수: 6건 (3개부서 1건)

– 처리 현황

(단위: 건)

계	추진완료	추진중(예정)	이해설득	장기검토	타기관 이첩
94	7	42	28	8	9

※ 중복 해당 건의사항 수: 6건

○ 2023년 건의사항 및 처리결과

연번	동명	건의사항	처리결과
1	공덕동	**손기정로 일대, 환일길 일부 구간 열선 설치 요청**	환일길 구간만 정비 완료, 손기정로 일부는 2024년 추진예정
2	공덕동	**공덕오거리 대로변 하수구 배수처리 장치 요청**	빗물유입시설 확충 및 이설사업을 통해 빗물받이(2호) 40m 신설
3	공덕동	**손기정공원 공영주차장 타구민 요금 인상으로 이용이 어려움에 따라 주변에 이용 가능한 주차 공간 마련 요청**	거주자우선주차 구획선 설치 기준에 맞지 않아 설치 불가 인근적합한 지역이 있는 경우 구획선 설치 적극검토 및 자투리땅 주차장 조성사업 등 다양한 방식 검토 노력
4	공덕동	**공덕1-1 공영주차장 화장실 개방 및 관리 요청**	위생상태 등 관리 개선사항 시설관리공단에 전달→지속적인 유지·관리 실시
5	아현동	**아현2구역과 마포래미안푸르지오 경계 공공보행통로 이용 건의**	법령 위반 사항이 없어 행정처분 불가능, 공공보행통로 미지정으로 마래푸 부지 이용 강제가 어려움. 양측 입대위와의 협의를 통하여 불편이 최소화되도록 지속 검토
6	아현동	**아현동주민센터청사 이전 검토 건의**	위치, 규모 및 예산 확보 등 면밀한 검토 필요, 최적의 부지 또는 시설 확보를 위해 지속 노력
7	아현동	**래미안 공덕4차 정문 앞 보행자 안전 조치 건의**	[교통행정과] 적색 점멸등 변경시 교통사고 위험이 있어 변경 어려우며, 횡단보도는 근거리에 이미 기설치되어 있어 불가 [도로개선과] 정문 앞 반사경 각도 조정 완료
8	도화동	**마포삼성아파트 주변 보도블럭 포장 및 단차 개선**	단차개선에 대한 어려움 안내

연번	동명	건의사항	처리결과
9	도화동	**마포역 3번 출구 앞 금연구역 지정 요청**	2023. 3. 16. 금연구역 지정
10	도화동	**불법전단지 단속 요청**	2~3월에 자원순환과 및 경찰서 등과 현장 합동단속3회실시(자원순환과현장상시단속) 청소년유해전단관련행정처분
11	도화동	**도화길(동청사와도화치안센터앞) 반사경 설치요청**	반사경 설치
12	도화동	**미세먼지알리미 설치 요청**	미세먼지 알리미(전광판) 설치 완료
13	용강동	**상인회 예산 지원 요청**	서울시지역상권활성화사업공모에선정 (2023.10.6.)되어57,000천원확보 중소벤처기업부지원"특성화시장 (문화관광형)사업" 신청완료(2023. 9.26.) :선정시2년동안10억원지원가능
14	용강동	**토정로25길 43 주변 일대 노후된 도로 정비 및 횡단보도 설치 요청**	[교통행정과] 경찰서심의결과횡단보도설치부결됨 [도로개선과] 도로정비완료
15	용강동	**염리초교 앞 포장마차 철거 요청**	염리초등학교 앞 노점은 구에서 관리하는 노점으로 주기적으로 과태료 부과하고 있으며, 수시 순찰하며 보행 상 불편함이 없도록 지속적으로 계도 예정
16	용강동	**태영아파트 정문 앞 횡단보도에 대형 트럭 등 불법주·정차로 인한 보행자 안전 대책 요청**	CCTV설치완료, 2024. 1. 8.부터 단속예정
17	대흥동	**전신주 이동 조치 요청**	한국전력공사 마포용산지사와 KT원효지사에서 현장조사 및 전주 현황 측량 등에 대한 검토 후 처리결과 통보 예정
18	대흥동	**건물 처마 조치 요청**	해당 처마의 돌출부분이 건축물 외벽으로부터 수평길이 1미터 미만(약43cm)으로 단속 제외 대상에 해당하여 행정처분은 어려우나, 소유주에게 자진 철거토록 계도
19	대흥동	**안전 펜스 설치 요청**	안전사고 발생을 미연에 방지토록 각 건물의 소유자 및 관리자에게 조속히 안전조치(난간설치)하도록 협조 요청 2023.3.15.신촌로150일부안전펜스설치
20	대흥동	**어린이 돌봄 관련 사업 활성화**	종교시설의 유휴공간에 키움센터 설치를 하기 위해서는 건축물 용도가 먼저 변경되어야 함
21	대흥동	**고독사 예방 사업 추진**	고독사 예방 계획을 수립하여 4개분야, 17개 사업을 추진추진 중
22	염리동	**KT마포솔루션 빌딩 철거 및 청년주택 공사에 따른 소음 및 먼지 대책**	[건축지원과] 철거 소음·먼지 민원사항을 관련 부서에 통보 [맑은환경과]비산먼지·특정공사신고및방진벽·세륜시설등저감대책을시행하고지속점검
23	염리동	**염리5구역 재개발 원활한 추진 요청**	정비계획(안) 검토 중

연번	동명	건의사항	처리결과
24	염리동	**신촌교회 인근 경사도로(일성여중고 올라가는 길) 열선 설치 요청**	금년도엔 숭문6길 22일대는 설치 완료이고, 백범로25길 99 주변은 예비 대상지로 선정, 향후 예산 확보하여 시행
25	염리동	**마을버스 정류장 하차 인도 개선 요청**	버스 정류소 평탄화 작업 후 규정에 맞게 보도를 설치하려면 서울여고 정문(연장 150m)부터 경사를 완화하는 시공이 필요하고 또한 보도에 설치된 각종 지장물(CCTV, 한전주, 보안등 등)의 재설치가 필요하여 장기적인 검토필요
26	염리동	**공영주차장 추가 건립**	염리4구역은 주택밀집지역으로 재개발사업 진행 중이라는 점을 고려할때 과다한 토지매입비가 예상되어 적정 부지 확보가 어려움
27	염리동	**염리종합사회복지관과 염리4구역 사이 횡단보도 설치 요청**	마포경찰서에서 검토한 결과 한쪽에만 보도가 설치되어 있어 신설이 불가능하며, 보도 신설은 차로 수 축소에 따른 교통 불편이 가중될 것으로 사료되어 추가적인 보도 신설이 어려움
28	염리동	**염리4구역 재개발 추진이 원활히 되도록 요청**	'21. 8. 4. 사전타당성조사 완료 후 '22.1.3.~정비계획수립및정비구역지정용역 착수하여정비계획수립중
29	신수동	**홍제천 주변 및 경의선숲길 개방화장실 추가 설치 및 한파 시에도 상시 이용 가능하도록 조치**	경의선숲길은 철도공단 소유의 토지로서 영구시설물을 설치하지 않는다는 조건으로 우리구가 철도공단에게 무상임대 받아 화장실 설치는 곤란한 실정임
30	신수동	**광성고등학교 인근 지역 주민들의 주차난 해소를 위해 서강대역 환승 공영주차장에 주차타워 설치로 주차 공간 확충**	국유지로 영구시설물 설치는 어려움. 담장허물기 사업, 자투리땅 주차장 및 거주자 우선주차장 조성 등 주차 공간 확보 지속 노력
31	서강동	**농바우 경로당 신축 또는 리모델링 요청**	리모델링 공사 완료('23.8.31.~9.27.)
32	서강동	**맞벌이 부부를 위한 돌봄센터 확충 요청**	돌봄 수요를 반영해 수요가 많은 지역에 신규 키움센터 설치를 검토하는 등 돌봄 공백 최소화를 위해 지속 추진
33	서강동	**삼성아파트 제2경로당에서 와우산으로 올라가는 나무 계단 위 캐노피 설치 및 염화칼슘 비치 요청**	지붕(캐노피)을 설치하는 것은 적정치 않아 안전난간을 설치하였고 제설 및 순찰 등 시설 안전관리하겠음
34	서강동	**중앙하이츠 근처 와우근린공원 생태연못 방역 및 관리 요청**	모기퇴치 수목식재 및 모기퇴치기 설치, 보건소 방역 완료
35	서강동	**서울복합화력발전소 매 주민편익시설 설계내역 변경 등 향후 추진계획 문의**	설계변경 후 2023. 9. 공사 재착수
36	서강동	**창전삼성아파트 부출입구 설치 공사 요청**	삼성아파트 측에서 보상 차원의 조치를 요구하여 예치금 사용 범위에 대해 삼성과 현대 양측이 우선 협의할 수 있도록 '민원해결을 위한 TF팀'을 구성하는 등 원만한 민원해결을 위해 노력하였으나, 합의점을 찾지 못함

연번	동명	건의사항	처리결과
37	서교동	**홍대 문화예술 관광특구에 걸맞은 공중화장실 및 흡연실 확대**	[관광정책과] 공중화장실 설치관련 상인회 의견청취 (2023.9.5.) [자원순환과] 담배꽁초 수거함 설치예정 (디자인기능 개선중으로 설치 예정일 미정)
38	서교동	**홍대 관광특구 조례 제정 및 도시미관 해치는 구조물 해체 요청, 주차장 설치 요청**	[관광정책과] 공사 입찰 공고중
39	서교동	**공공기관 화장실 및 공중화장실 수압조절 요청**	“공공기관 및 공중화장실 수압조절 협조 요청”공문을 관련 부서에 발송하여 관리하도록 요청
40	서교동	**행정기관의 오프라인 홍보물 줄이도록 요청**	홍보물 최소화 노력, 기한이 지난 홍보물의 경우 방치되지 않도록 관리 철저
41	서교동	**홍대 활성화를 위한 정책 지원 요청**	레드로드 페스티벌(5월), 레드로드 댄스 페스티벌(10월) 등 각종 행사 개최
42	서교동	**홍익 경로당 수리 및 도로 포장 요청**	[어르신동행과] 쇼파추가구매완료 주방문,주방벽지,보일러배관교체(~'23.12. 완료예정) 옥상방수공사('24.1~2.추진예정) [도로개선과] 도로정비완료
43	합정동	**당인동 주민편익시설 재설계 요청**	설계변경 후 2023. 9. 공사 재착수
44	합정동	**합정동 모아타운과 합마르뜨 상권 육성사업 구역 중첩에 따른 사업 추진 진행 상황 공유 요청**	2023. 7. 4. 모아타운 관리계획 수립용역 공고(유찰_단독응찰) 2023.10.단독응찰업체의제안서평가후수의계약추진예정
45	합정동	**합정동 모아타운/합마르뜨 상권 육성사업 상생 방안 마련 요청**	기존 형성된 상권과 상생할 수 있도록 조화롭게 사업 추진 중
46	합정동	**노인일자리 사업 확대 요청**	2023년 공익형 노인일자리는 2022년 대비 191명 감소하였으나 2023년 1월 263명을 추가 배정
47	망원1동	**소상공인 금융지원 특별보증관련 거치기간 연장 요청**	기 대출자 중 1회에 한해 은행과 상담하여 거치기간 연장 가능
48	망원1동	**골목상권 활성화를 위한 마포사랑 상품권 증액 발행 요청**	현재 지자체 중 가장 많은 250억 발행, 추후에도 골목상권 활성화를 위해 노력
49	망원1동	**망원역 인근 자전거보관대 설치 요청**	보도폭 부족으로 자전거보관대 설치는 어렵고 해당 지역에 대해 주기적으로 단속 및 점검 예정
50	망원1동	**망원나들목 공영주차장 주변 보행로 확보 요청(가로수 정비, cctv 이설 등)**	[공원녹지과] 통행불편 가로수 이식완료
51	망원1동	**마포구민체육관 내 헬스장의 노후된 기구 교체 요청**	1. 런닝머신 바닥벨트 수리 2.레그익스텐션,레그컬,로망체어시트교체 3.케이블크로스오버거치대교체 4.벨트마사지벨트교체 5.인바디LCD교체 6.레그프레스와이어및로라수리

연번	동명	건의사항	처리결과
52	망원1동	**마포16번 버스 안전 운행을 위한 망원로 22 앞 보도 가각 정비 요청**	완료(가각 정비)
53	망원1동	**따릉이 대여소 증설 요청**	망원1동주민센터는 망원1-2공영주차장으로 인해 자전거와 차량의 사고 위험이 있어 설치에 어려움이 있으나 인근 지역에 설치가 가능한 지역이 있는지 조사 예정
54	망원1동	**동청사 엘리베이터 설치 요청**	엘리베이터 설치 적극 검토 예정
55	망원1동	**망원 1-2 공영주차장 혼잡도 해소를 위한 진출입로 변경 요청**	공영주차장 만차 알림 전광판 및 주차유도 시스템 설치(2023.10월) 공영주차장주말주차관리인력추가배치운영 사전무인정산기2대설치
56	망원2동	**방울내로11길 24~38 부근 도로 일방통행 해제 요청**	마포경찰서 검토결과 주민들의 의견이 상반되어 현재로선 일방통행 해제는 어려움
57	망원2동	**마포구민체육센터~연남동방향 등 교통망 구축 요청**	시내버스 정류소 중복(4개소 이내) 제약으로 조정이 어려운 상황이며, 구청장 협의회 등을 통해 서울시 조례 개정 요청
58	망원2동	**마을버스 노선 순환형으로 검토 요청**	시내버스 정류소 중복(4개소 이내) 제약으로 조정이 어려운 상황이며, 구청장 협의회 등을 통해 서울시 조례 개정 요청
59	망원2동	**성신아파트 재건축사업의 신속한 추진 요청**	소송진행중으로 소송결과에 따른 조합설립인가취소여부결정예정
60	연남동	**세모길 보행로 정비**	서부공원여가센터 처리완료 회신
61	연남동	**성미산로 19길 인근 가로수 보호대 정비**	보행환경 및 가로수 생육환경 개선 조치 예정(2023년 4월 내)
62	성산1동	**마포구청역 3번 출구 캐노피 확장 설치 요청**	소관기관인 서울시 교통공사에 협의 결과 불가통보
63	성산1동	**급경사지역 염수살포기 설치**	2023.11. 이전까지 염수살포기 설치 예정이며, 보도 제설함도 추가 배치
64	성산1동	**성미산 정상 부근 연결 통로 설치 요청**	주민설문조사 결과 반대80%이상으로미추진
65	성산1동	**월드컵북로15안길 인근 도로 재포장 요청**	완료(도로 정비)
66	성산1동	**성산아파트 복지목욕탕 재개방 요청**	2021. 11. 25.자로 운영 재개하였으나, 2022. 10월 초 시설관리인의 퇴사로 운영 중단, 상시 공개채용 공고 중임
67	성산1동	**도토리마을, 토끼똥 공부방 등 장애인과 함께 하는 '마을만들기사업' 재개 요청**	2023. 3. 10. 살기 좋은 마을 만들기 공모사업 심의결과 선정되어, 현재 지방보조금관리위원회 심의 안건으로 상정함
68	성산1동	**성미산 및 경의선숲길 산책로 황토길 조성**	성미산은 기조성 되었으며, 경의선숲길은서부공원여가센터에서계획없음
69	성산1동	**성산동 644-11(국유지) 인근 정비 요청**	해당 지역 주변 환경정비 실시 후 무단투기 금지 현수막 설치, 사후 관리 철저
70	성산2동	**새터산 근린공원 조성 계획 문의**	외부재원 확보 및 사업 타당성 약화로 사업 추진에 어려움이 있으나 향후 시비 등 외부재원 확보에 노력하여 구민편익을 위한 소규모 체육증진시설 및 편의시설 조성 적극 검토

연번	동명	건의사항	처리결과
71	성산2동	**모아타운 진행 현황 및 원활한 추진 요청**	2023. 8. 31. 모아타운 관리계획(안) 전문가 사전검토완료 2023.9.22.관리계획(안)주민설명회
72	성산2동	**월드컵북로193 주변 성산고가차도 및 양옆 차도 열선 설치 요청**	자동염수살포장치 기설치, 강설 시 도로 교통에 불편이 없도록 제설작업 철저
73	성산2동	**성산시영아파트 재건축 추진 현황 문의**	2023. 10. 18. 서울시 도시계획위원회 심의 수정가결(서울시 공동주택지원과)
74	상암동	**상암2지구에서 DMC역 방면 버스노선 부족으로 노선 신설 검토 요청**	서울시에 마을버스 1개 노선 신설, 시내버스 4개 노선 조정 요청함
75	상암동	**상암2단지와 카이저팰리스 주변 보도블럭을 미끄럼방지 보도블럭으로 교체 요청**	완료(보도 정비)
76	상암동	**DMC랜드마크 빌딩 부지 개발 촉진을 위한 강북횡단선 DMC랜드마크역 신설 건의**	강북횡단선은 서울시 도시철도 사업으로 현재 기획재정부에서 예비타당성조사 중이며, 상기 건의사항이 반영될 수 있도록 서울시로 요청함

○ 2024년 건의사항 및 처리결과

연번	동명	건의사항	처리결과
1	공덕동	**자원봉사 중 부과된 주차위반 과태료 면제 요청**	자원봉사 증빙서류를 첨부한 의견진술서 제출 시 과태료 심의 과정에서 적극 검토
2	공덕동	**공덕7구역 재개발 추진 관련 심의 요청 시 빠른 행정처리 요청**	공덕7구역은 도시 및 주거환경정비법 제16조에 따라 수권분과위원회(2024.3.6.) 심의를 거쳐 2024. 5. 30.자로 정비계획 결정 및 정비구역 지정 고시 되었음.
3	공덕동	**만리재옛길 일대 신축 오피스텔 공사장(공덕동 1-13) 앞 펜스 설치로 인해 기존 녹지공간 폐지되어 원상복구 요청**	현재 설치된 가림벽은 모두 해체 완료(2024.1.10.)하였고, 추후 사용승인 전 우리구 공원녹지과와 협의 후 손상된 식재들은 원상복구 예정
4	공덕동	**사랑의전화복지관 앞 도로에서 한달에 1번꼴로 교통사고 일어남. 신호체계가 원인으로 변경 요청**	직진 교통량이 좌회전 교통량보다 많아 직진 동시신호 운영은 비효율적이라는 마포경찰서 검토 결과 안내
5	공덕동	**지하철 만리재역 신설 진행 사항 확인 요청**	관계 자치구 협의체를 구성해 대응 중이며, 여의도~서울역 2단계 공사 전 만리재역 설치를 추진
6	공덕동	**효도밥상 사업 추진 배경 문의**	75세 이상 어르신에게 식사·건강관리·여가 프로그램 등을 제공해 결식과 고독사를 예방하는 사업
7	공덕동	**손기정로 일대 도로 열선 설치 요청 (손기정로4안길 17~손기정로 56, 손기정로 29~손기정로 55 구간)**	손기정로: 설치중 ('25. 1. 완료 예정), 손기정로4안길: 중장기 검토 필요
8	아현동	**아현동 주민센터 이전 검토 요청**	아현동 주민센터 이전은 예산 확보(시비 지원 등)와 주민 이용이 편리한 위치, 적합한 규모의 부지 등 중장기적으로 면밀한 검토가 필요하며, 최적의 부지 또는 시설 확보를 위하여 노력

연번	동명	건의사항	처리결과
9	아현동	**효도밥상 반찬공장 가동**	효도밥상 반찬공장을 설립(24. 3월 중 완공예정)하여 24.4월부터 거점형 이동급식을 통해 보다 많은 어르신들에게 양질의 서비스를 제공할 계획
10	아현동	**마포대로11길 44-19 일대 과속방지턱 및 안전봉 설치**	과속방지턱: '24. 4. 설치 완료 / 보행자 방호울타리: 보도관리팀 / 횡단보도 턱낮춤: '24. 4. 정비 완료
11	아현동	**효도밥상 지속 운영**	자치구 첫 시도인 만큼 개선해나가야 할 점들이 있겠지만, 초고령화사회에 대비해 누군가는 꼭 시도해야하는 노인복지시스템으로, 설계부터 예산 및 운영, 평가에 이르기 까지 많은 구민들의 의견과 공감을 바탕으로 동참하여 운영중
12	도화동	**레스토랑 아이오유(원효로1길 16) 앞 도로 불법주차 단속 요청**	우리구 관할구역 내 주차금지표지판(3개소) 설치 및 주민불편사항 해소를 위해용산구에 강력한 주차단속 강화요청
13	도화동	**저녁시간 쓰레기 배출 시간 변경 요청, 어린이를 위한 사업 확대 요청**	배출시간 준수 홍보와 무단투기 점검을 실시하고 미수거 폐기물은 기동반이 즉시 수거 / 2024. 5. 4. 어린이축제 개최, 어린이 실내놀이터·가족 프로그램·장난감대여점 등 육아서비스 운영
14	도화동	**마포역세권 재개발사업 추진시 상가들을 포함하여 진행 요청**	사업구역 편입반대 상가 일부 제척하고 추가 민원사항을 검토중에 있으며, 주민갈등 최소화시 적극적 행정지원
15	도화동	**자율방범대 초소 설치 요청**	자율방범연합대와 협의하여 다른 대상지를 찾아 초소 설치를 재 검토하는 것이 타당할 것으로 보임
16	도화동	**효도밥상 지속 운영 요청**	자치구 첫 시도인 만큼 개선해나가야 할 점들이 있겠지만, 초고령화사회에 대비해 누군가는 꼭 시도해야하는 노인복지시스템으로, 설계부터 예산 및 운영, 평가에 이르기 까지 많은 구민들의 의견과 공감을 바탕으로 동참하여 운영중
17	도화동	**복사골도서관 주차장 출차시 위험 안내문 부착 및 반사경 설치 요청**	후면 주차금지 안내판 및 고임목설치완료
18	도화동	**마포나루스페이스 노트북 사용자의 공간 분리 요청**	주변 사람들의 학습을 방해하지 않는 선에서 노트북(또는 태블릿)을 사용하도록 안내판을 추가 부착하거나 회원들에게 개별 안내를 강화하는 등 이용자 상호 간에 불편함이 없는 환경을 조성하도록 관리하겠음
19	용강동	**맛깨비길(토정로) 일대 보도 정비 및 교체 요청 토정로 252 ~ 마포대로 25**	띠녹지 미저촉 구간 점자블록 교체 완료, '25년 상반기 공원녹지과 띠녹지 제거일정과 맞추어 병행정비 시행

연번	동명	건의사항	처리결과
20	용강동	**교통방해 전신주 이전 요청(2주) (토정로25길26 앞)**	한국전력공사 마포용산지사 전신주 이전 검토 결과 용강동 493-9 건물 신축에 따른 건축선 후퇴에 따른 것으로 도로 가장자리로 이설 시 사유지 내 건주가 불가피하여 인근 주민의 합의 및 이설 예정 토지주의 건주동의서 제출 후 이설 가능함
21	용강동	**용강동 6통 ~7통 일대 구립경로당 조성 요청**	구립경로당 신규 설치는 해당지역 안에 적정 건물의 매물이 있어야 하며 장기적으로 종합적인 검토 필요 ※용강동 경로당 현황: 9개소(사립9)
22	용강동	**마포한강삼성아파트(토정로 158) 내 토정 이지함 선생 표지석과 생가터 주민접근성 향상을 위한 이동 요청**	해당 안건은 사유지 내 표석과 유적 등과 관련한 사항이므로 관련부서인 문화예술과에서 아파트와 직접 협의 및 검토하여야 할 사안.
23	용강동	**토정로 25안길 5(강지빌라) 인근 건물(교회) 신축으로 인한 주민불편사항 발생하지 않도록 건축허가 사항 철저하게 검토 요청**	2024. 8. 13. / 대흥동 765-1호 외 1필지 신축 공사장은 사용승인
24	용강동	**우리동네 환경보안관 등 노인일자리 확대 요청**	2023년 대비 2024년 「우리동네 환경보안관」 참여자 10% 증원하여 올해 총 110명의 참여자 선발하였고, 2023년 대비 해당 사업 급여 월 4만원(연 40만원) 증액
25	대흥동	**직원 복지 향상 및 청소년지도협의회 활동 활성화 요청**	區 청소년지도협의회 정기회의 결과를 洞과 공유하여 학교폭력 예방 및 금연캠페인 활동을 洞에서 진행하였음(창전중학교 금연캠페인 등)
26	대흥동	**서울시 공모사업인 종교협의회 사업(고독生 제로 프로젝트)와 같은 동의 특화사업을 통해 고독사 발굴**	올해는 고독사 위험가구의 일상회복 및 사회적응 지원 등 고독사 예방 사업에 대한 공모사업을 실시하여 3개동에 예산을 추가 지원할 계획이며, 복지공동체 활동공유회를 통해 고독사 예방 우수사례를 전파하고자 함
27	대흥동	**신촌은혜로운 교회 부근 열선 추가 설치 요청**	요청 구간(고산길 100 주변)은 연장 145m(2열 8줄)에 대해 2023년 11월 도로열선 설치를 완료하였으며, 도로열선이 미설치된 제설 취약지점의 우선적인 설치가 불가피함
28	대흥동	**마포그랑자이 203동 부근 공터 정비 요청**	토지 소유자인 학교법인 서강대학교 측 실무자와 접촉하여 정비 요청 후 학교 측이 정비(청소,배수로 설치, 훈련용 장비 설치)를 완료하고 현재 제131학군단 다용도 훈련장으로 사용 중임
29	대흥동	**대흥역 승강기 설치 공사로 인한 교통 불편 해소 요청**	불법주정차 단속용 고정식 CCTV 설치는 장소 선정 후 설치 및 단속 시행까지 약 10개월 정도 소요되며, 현 공사를 이유로 CCTV를 설치하기에는 무리가 있어, 공사 완료 후 해당지역의 주차단속 민원상황 등을 고려하여 CCTV 설치를 검토

연번	동명	건의사항	처리결과
30	대흥동	**재개발 예정 지역 방치 문제**	백범로 5 일대는'신촌지역(마포) 3-3지구 도시정비형 재개발 구역'으로 현재 관리처분계획인가 후, 착공 전 사업시행자의 자금사정 등으로 인하여 사실상 공사가 중단된 상황이나, 現사업시행자와의 면담을 통해 사업추진이 원활히 진행될 수 있도록 행정지원에 최선을 다중
31	염리동	**역세권 청년주택 공사에 따른 지반 침식 우려되고 소음 심각하여 대책 필요**	24.01.18. 1차주민회의 / 24.01.29. 2차 주민회의 / 2회 주민회의 거쳐 현재 보행안전을 위한 신호수 교통도우미 운영중이며 24.12 기준 굴토 공사 완료되어 소음 및 진동 민원 제기사항 없음. 토요일은 소음공사 중지하며 일요일은 공사 전면 중지하여 운영중임.
32	염리동	**역세권 청년주택 건설로 대형트럭들의 주출입구와 용강초등학교 어린이들의 등·하교길이 겹쳐 보행안전을 심각하게 위협하고 있어 어린이 보행안전을 위한 대책 필요**	24.01.18. 1차주민회의 / 24.01.29. 2차 주민회의 / 2회 주민회의 거쳐 현재 보행안전을 위한 신호수 교통도우미 운영중이며 24.12 기준 굴토 공사 완료되어 소음 및 진동 민원 제기사항 없음. 토요일은 소음공사 중지하며 일요일은 공사 전면 중지하여 운영중임.
33	염리동	**염리4구역 및 염리5구역 재개발 진행사항 문의**	24.01.18. 1차주민회의 / 24.01.29. 2차 주민회의 / 2회 주민회의 거쳐 현재 보행안전을 위한 신호수 교통도우미 운영중이며 24.12 기준 굴토 공사 완료되어 소음 및 진동 민원 제기사항 없음. 토요일은 소음공사 중지하며 일요일은 공사 전면 중지하여 운영중임.
34	염리동	**일성여중고와 백범로25길 사이 위치한 보행자 계단에 미끄럼 방지를 위한 지붕 설치 필요**	계단 이용자 편의를 위해 기 설치된 난간(중앙)에 보행자가 잡을 수 있는 핸드레일을 추가 설치예정이며, 계단 상부 캐노피 설치는 주변 구조물 안전성 (옹벽)과 주민민원 발생 여부를 검토하여 추진
35	신수동	**신호등 신호 시간 연장, 그늘막 설치 건의**	「그늘막 설치·관리 지침(행정안전부)」 상 설치 기준 위치에서 제외됨 / 마포경찰서 교통과 문의 결과 횡단보도 거리에 비해 충분한 보행신호를 부여하고 있어 신호등 시간 연장은 어려움
36	신수동	**서강gs아파트 리모델링 관련**	사업추진 총회결과 지속하기로 결정되었으며 24.10. 조합장 재선출되어 주민 의견 반영한 사업이 진행될 수 있도록 관리 예정.
37	신수동	**신년 해맞이 행사 관련 건의**	행사장 올라가는 길 가로등이 없어 LED등 활용한 청사초롱 등 배치, 행사전 도로개선과 협조하여 제설작업 추진, 행사장 곳곳에 제설제 배치하여 행사 전 및 수시로 제설제 살포

연번	동명	건의사항	처리결과
38	신수동	**관내 경계석 미끄럼 방지 관련 건의**	'24. 7. 경계석 논슬립 설치 완료
39	신수동	**익수경로당 간판 설치**	큰 간판으로 교체 완료
40	신수동	**경의선 숲길 공원 운동기구 설치**	신수동 구간의 경우 경의선숲길공원 구간 중 가장 공원폭이 좁은 구간으로 야외 운동기구 설치 공간을 마련하기 어려움을 민원인에게 안내
41	서강동	**중앙하이츠 101동과 104동 사이 돌계단을 나무계단으로 보수요청**	도로 정비: '24. 5. 정비 완료, 계단 정비: 보도관리팀
42	서교동	**경의선 숲길 황토길 조성**	서울시에 설치요청 이첩 공문 시행
43	서교동	**레드로드 구상사업**	레드로드는 각 구역별 특성에 맞춰 관광친화 거리로 조성중
44	서교동	**365번지 홍통거리 활성화 및 상권유지 요청**	의견사항을 일부 반영한 변상금 부과 완료(2024. 10. 30.)
45	서교동	**전동킥보드, 전기자전거 퇴출 문의**	서울시 보행자전거과에서 개인형이동장치(PM) 관리 대책을 마련하고 법령 제도 정비를 추진중에 있으며, 이에 서울시 보행자전거과로 서울시에서 운영하는 따릉이와 같은 방식인 지정된 장소에서만 반납을 할 수 있는 시스템을 도입하도록 요청하였음
46	서교동	**효도밥상 지속 운영 요청**	자치구 첫 시도인 만큼 개선해나가야 할 점들이 있겠지만, 초고령화사회에 대비해 누군가는 꼭 시도해야하는 노인복지시스템으로, 설계부터 예산 및 운영, 평가에 이르기 까지 많은 구민들의 의견과 공감을 바탕으로 동참하여 운영중
47	서교동	**홍대 레드로드 24시간 청소 체계 구축 요청**	2024. 6월 홍대특별권역 신설을 통해 지역 특성에 맞는 쓰레기 수거 및 환경정비 시스템을 운영중에 있음
48	서교동	**경의선책거리 스탠드 및 광장 녹지 변경 요청**	개인 사유지로 공개공지를 녹지로 변경하는 부분은 강제적으로 요청하기는 어려우나, / 청소년 문제 등이 민원이 해소될 수 있도록 건축주에게 녹지 변경을 검토하도록 독려코자 함.
49	서교동	**동교로 가로수 교체 요청**	생육이 양호한 가로수의 수종교체는 어려워, 내년도 봄철 전문업체를 통해 가로수 가지치기 시행하여 가로수로 인한 불편사항 해소
50	서교동	**와우산 체육공원 내 냉난방 시설 설치 요청**	와우산 배드민턴장은 많은 주민이 무료로 이용하는 대규모운동시설(1,298㎡)로 구조상 냉난방 효율이 떨어져 냉난방 시스템 구축이 어려워 휴게실휴게실 및 관리실에 냉난방기를 설치하였음

연번	동명	건의사항	처리결과
51	합정동	**2024년도 하늘길 조성 관련 사업 방향**	상권브랜딩 및 상인주도형, 시민참여형 로컬콘텐츠 발굴 / 제2회 하늘길페스타 개최 및 연례화 추진 / 하늘길 테마거리 도색 및 안내판표지 설치 / 하늘길 소원광장 리뉴얼 및 조형물 및 아치설치로 하늘길 상권 브랜딩 고도화로 상권 활성화도모
52	합정동	**지역내 주차장 확보 요청**	발전소 부근 및 발전소 유휴부지 주차장은 당장 추진하기는 어려우며, 인근 공영주차장(당인1,2 노상공영주차장 등)은 22시 이후부터 익일 11시까지 개방되어 있으므로 야간 사용이 가능
53	합정동	**합정역 7번출구 캐노피 및 에스컬레이터 설치**	지하철역사와 지하철역 관련 해당 시설물은 서울교통공사 소관 시설물로 즉시 해결이 어려워 주민들의 편의를 위해 꼭 필요한 으로 소관기관인 서울시 도시철도과와 서울교통공사로 요청하여 해당 기관에서 검토중임
54	합정동	**마을버스 이용시 온열의자 설치요청**	마을버스 정류장 온열의자는 버스승차대가 있는 곳에 설치 가능한
55	합정동	**월드컵로3길 31-14 주소지에 모기가 많아 이에 대한 조치 필요**	5월~10월 중 하절기 방역 취약지역으로 주기적 방역소독 진행함
56	망원1동	**망원1동 새마을지도자 방역차량 주차공간 확보 요청**	지역사회를 위한 방역활동 등 공익목적임을 감안하여 망원1동 주민센터와 협의하여 방역차량 주차공간 확보
57	망원1동	**망원시장 내 분리수거함 설치 요청**	해당지역은 보도폭이 협소하여 / 가로휴지통 설치 시 보행 및 안전에 지장이 우려되므로 설치장소로 적합하지 않음
58	망원1동	**망원시장 주변 교통 혼잡 문제 해결 방안 검토**	모범운전자지회 배치 매주 주말(2시-5시)로 확대 운영
59	망원1동	**망원1-2 공영주차장 주변 교통 관리 인력 확대 배치 요청**	모범운전자지회 배치 매주 주말(2시-5시)로 확대 운영
60	망원1동	**포은로 일대 유자형 볼라드 정비요청**	'24. 4. U형 볼라드 정비 완료
61	망원1동	**도로정비 및 열선시스템 설치 요청**	도로 정비: '24. 4. 정비 완료
62	망원2동	**효도밥상 지원 연장**	자치구 첫 시도인 만큼 개선해나가야 할 점들이 있겠지만, 초고령화사회에 대비해 누군가는 꼭 시도해야하는 노인복지시스템으로, 설계부터 예산 및 운영, 평가에 이르기 까지 많은 구민들의 의견과 공감을 바탕으로 동참하여 운영중
63	망원2동	**깨순깨비 마포관광열차 노선 관련 망원2동 순환 문의**	마포순환열차버스 노선으로 망원월드컵시장과 망원한강공원 인근에 정류소 설치 추진 예정 (망원2동 경유)
64	망원2동	**망원유수지 야외 체육공원 내 분리수거대 및 쓰레기통 설치**	어린이체육센터 근방 분리수거대 설치

연번	동명	건의사항	처리결과
65	망원2동	**초록북카페 및 쌈지 공유공간 운영 시간 연장**	관리자 없이 상시 개방 시 시설 청결 문제, 물품 파손, 도난 등 여러 문제가 발생할 수 있으므로 근무시간 외 인력 편성을 위해선 예산 편성이 필요하여, 4월 효도밥상 경로당 토요일 운영을 시작으로 점점 확대 운영할 수 있도록 추진
66	연남동	**수협은행, 동진시장 대로변 구역 종상향**	요청지역은 이러한 요건에 부합하는 개발계획이 수립되고 있지 않아 현재로서는 용도지역 상향은 어려움
67	연남동	**동교로 253~281 양측 인도 보수공사 및 가로수 정비 요청**	금년도 자체인력을 활용하여 가지치기 시행하였으며, 내년도 봄철 전문업체를 통해 추가 가로수 가지치기 시행하여 가로수로 인한 불편사항 해소 / 보도 확장 및 포장 완료('24. 10.)
68	연남동	**경의선숲길 내 울퉁불퉁 돌로 된 구간 평평하게 정비 요청**	서울시 서부공원여가센터 공문시행
69	성산1동	**성미산 황톳길 보수 및 추가 설치 요청**	황토 유실 된 곳에 황토를 추가적으로 포설하여 쾌적한 황톳길을 유지하고자 함
70	성산1동	**성산1동 언덕길 염수살포기 설치 요청**	염수살포장치 설치를 위해서는 지상에 최소한의 설치공간이 필요하나, 월드컵로30다길 및 성미산로7길 일대는 도로 폭이 협소하여 자동염수살포장치 설치를 위한 공간확보가 어려움
71	성산1동	**성미산로 66 건물 벽에 낙서 제거 요청**	성산동 239-11번지 건물 소유자와 유선통화하여 사유지 내 건물 관리에 대해서는 건물 소유주가 하여야 함을 안내하였고 추후 건물 외벽 낙서 제거 및 유지관리 하겠다는 건물 소유자의 답변이 있었음
72	성산1동	**성미산 황톳길 조성에 따른 마사토 훼손 우려**	기존에 설치되어 있는 마사토 포장을 훼손하지 않겠음
73	성산1동	**월드컵로32길 도로 및 케이블선 정비 요청**	2025년 주민참여예산을 확보하여 2025년 상반기 중 추진 예정
74	성산1동	**관내 노후된 건물, 주차장 및 도로 붕괴 염려로 재정비 요청**	금년도 성산동 소규모노후건축물 직권 점검 대상 52개소에 대한 점검을 모두 완료하였으며, 점검 결과 양호11, 보통39, 미흡1, 기타1개소로 미흡 판정 받은 대상에 대해서는 25년 2차점검 실시 예정
75	성산2동	**성산천(성산1교~모래내로69)사면 보행데크 설치 요청**	장래 보행수요, 하천구역 내 시설 설치 및 수목 이식 가능 여부 등을 서울시·구 관련 부서와 중장기 검토
76	성산2동	**선형의 숲 도시생태축 복원 관련 원활한 사업 추진 요청**	환경부 가이드라인 범위 내에서 주민 의견 반영 및 수목 식재 추진 중

연번	동명	건의사항	처리결과
77	성산2동	**선거 현수막 및 불법광고물 등 현수막 관리 강화 요청**	정당현수막은 옥외광고물 등의 관리와 옥외광고산업 진흥에 관한 법률 제8조 제8호에 따라 옥외광고물 법령 허가 및 신고 배제 대상에 해당하여 정비가 어려우나, 법에서 정한 설치기준 요건을 갖추지 못하는 경우는 빠른 시일내에 철거 예정미여, 현수막 지정게시대를 제외한 현수막의 경우는 불법광고물로 민원접수 시 현장직원 또는 수거보상원을 통해 즉시 정비 예정
78	성산2동	**메타세콰이어길 (난지 테마관광 숲길) 관리 강화 요청**	맨발걷기 이용자를 위한 편의시설 확충(세족장, 신발보관함), 제초, 수목 가지치기 등 녹지대 유지관리 강화, 소곤소곤길 등 꽃무릇 추가 식재를 통한 볼거리 제공, 사시사철 꽃을 볼 수 있도록 식재 및 유지관리 추진 중
79	성산2동	**성산2동 일대 도로 포장 등 정비 요청**	관내 포장도로 유지보수는 도로의 통행량(차량 및 보행자), 도로의 노후도, 타 사업과의 연계(병행시공) 필요성, 예산 현황 등을 종합적으로 고려하여 정비를 시행하고 있으며, 특정 동에 예산이 집중적으로 투입되지 않도록 동 간 형평성을 최대한 고려하여 추진 예정
80	성산2동	**샛터근린공원 편의시설 건립 계획 문의**	사업 정상 추진 중
81	성산2동	**소각장 추가설치 백지화 요청**	정책자문단 구성 등 민간과 협의하여 소각장 추가설치에 대응중
82	성산2동	**관내 가로수 및 상암근린공원 내 고사목 관리 요청**	생육환경 등을 고려한 적합한 수종을 선정하여 식재하고, 식재 이후 급수작업 등 실시하여 하자가 발생되지 않도록 철저히 유지관리 시행코자 함
83	상암동	**효도밥상 사업 확대 요청**	자치구 첫 시도인 만큼 개선해나가야 할 점들이 있겠지만, 초고령화사회에 대비해 누군가는 꼭 시도해야하는 노인복지시스템으로, 설계부터 예산 및 운영, 평가에 이르기 까지 많은 구민들의 의견과 공감을 바탕으로 동참하여 운영중
84	상암동	**대장~홍대 민자철도건설사업 노선에 DMC역 설치 요청**	금년도 상반기에 대장~홍대선 DMC역 설치 타당성 조사 용역을 시행중에 있으며 내년 상반기 중으로 용역 결과(B/C 타당성)를 서울시, 국토부에 전달 예정임
85	상암동	**난지도 부근 공원 중턱 및 개울 등 관리 요청**	서울시 서부공원여가센터 공문 이첩
86	상암동	**서부면허시험장 부지에 대학병원 등 유치**	현재 서울시 서부권사업과에서 서부운전면허시험장 일대 거점 육성 및 복합공간 조성을 위한 전략을 마련하기 위하여 지구단위계획 수립 용역 중이며, 향후 종합병원 유치 등 도입시설에 대하여 우리구 의견을 개진하여 협의해 나가도록 하겠음.

연번	동명	건의사항	처리결과
87	상암동	**DMC역 추가 및 상암~수색간 보도교 조성 등 사업추진에 대한 주민 동의 요구 시, 상세 설명 및 효율적인 소통채널 구축 요청**	우리 구 상암동과 은평구 수색동을 연결하는 (지상)보도교 조성에 대한 사업추진 동의 요청 시, 주민들이 사업의 필요성 및 계획(안) 등을 쉽게 이해할 수 있도록 사업 안내문을 보다 자세히 작성예정
88	상암동	**거동이 불편한 어르신도 이용할 수 있도록 확대 요청**	자치구 첫 시도인 만큼 개선해나가야 할 점들이 있겠지만, 초고령화사회에 대비해 누군가는 꼭 시도해야하는 노인복지시스템으로, 설계부터 예산 및 운영, 평가에 이르기 까지 많은 구민들의 의견과 공감을 바탕으로 동참하여 운영중

○ 2025년 건의사항 및 처리결과

연번	동명	건의사항	처리결과
1	공덕동	**효창목2길 도로열선 설치 요청**	해당 구간의 “안전사고 방지를 위한 도로열선 설치”사업과 연계하여 신속 추진방안 검토
2	공덕동	**난간길 미끄럼 방지 및 청소 요청**	동 현장기동반 및 공공근로 활용하여 주 1회 이상 해당 현장 정기적으로 청소 / 빗물받이 주변 핸드레일을 부분적으로 철거할 경우 지지대로서의 역할 상실에 따른 안전성이 악화되어 보행자 낙상사고가 우려됨 / 민원인이 벤치 재설치 요청한 백범로37길 12 주변 계단은 사유지로, 사유지 내 시설물 설치는 어려움
3	공덕동	**급경사 계단 정비 요청**	현장 확인 후 보안등 조도 개선(2025. 2. 3.) / 계단 경사도 완화를 위해서는 계단이 설치된 연장(계단 길이)을 늘려야하나, 부지 확보가 불가능하여 정비 어려움 / 엘리베이터 설치는 보행자 통행량, 장소의 적합성, 구조적 안전성 및 유지관리성 등이 충분히 검토되어야 하며, 공사비 및 유지관리비 등 막대한 예산이 소요됨에 따라 종합적인 검토가 필요
4	공덕동	**공덕동 11-72 가로주택정비사업 추진 반대 요청**	당구역의 경우 사업추진에 대한 찬성과 반대의견이 공존하는 바, 조합설립인가 취소처분에 대하여는 향후 면밀한 검토가 필요
5	공덕동	**공덕7구역 내 공공청사부지 주민센터 활용 요청**	공덕1주택재건축 정비구역 내 공공청사 부지를 정비계획 변경을 통해 반영코자 서울시와 협의 중이며, / 공덕7주택정비형 재개발구역 공공청사 세부용도는 문화·체육·복지시설로 변경(안)에 대하여 검토 중
6	아현동	**지하 체력단련실 리모델링 요청**	환경개선을 위한 일부 리모델링 및 보수 실시 예정
7	아현동	**주차금지구역 설정 및 반사경 설치 요청**	공덕동 473 앞 교차로 차량운전자 시야 확보를 위해 반사경 1개소 설치

연번	동명	건의사항	처리결과
8	아현동	**관내 도로변 가로기 게양대 시정 요청**	가로등 기존 매입형(타공) 기꽂이를 부착형으로 변경 / 부착형 기꽂이를 가로등주와 각도를 좁게하여 대형 차량의 저촉을 최소화
9	아현동	**아현시장 LED 가로등 설치 요청**	보안등 유지보수공사(연간단가) 예산을 활용하여 아현시장 내부에 LED 보안등 등기구(20~30개) 설치
10	아현동	**마포현대아파트 재건축 신속 추진 요청**	해당 사업구역은 아현재정비촉진구역 내 존치구역으로 도시재정비촉진을 위한 특별법을 적용하여 신통기획 자문사업 신청 시 검토예정
11	도화동	**2025년 꽃길 조성사업 방향**	2025년도에는 다채로운 꽃길 조성을 위해 계절별 다양한 꽃모 혼합 식재 예정
12	도화동	**효도밥상 운영 지속 요청**	운영 중인 망원동 반찬공장 이외에 서강동 반찬공장을 추가로 조성하고 있으며, 2025.2월 준공 예정. 2025년에는 반찬공장 2곳에서 제조된 식사를 드실 수 있도록 급식기관을 100여 개소 및 급식인원 4,000여명에게 따뜻한 식사를 제공예정
13	도화동	**도로 열선 설치 요청**	요청 대상지가 설치 기준에 부족한 실정으로, 향후 제설함 등을 추가설치하는 단기 대책을 수립하고 통행량, 취약지역 우선순위 등 종합적으로 판단이 필요하므로 중장기 사업 계획에 반영하여 검토
14	도화동	**2025년 꽃길 조성사업 관리방안 제안**	공원녹지과에 건의내용을 전달하였으며, 2월 중 검토 후 가능 여부 확인 예정 / 개인 혹은 단체단위로 모집하고, 다양한 주민들의 참여를 위해서 계절별 꽃모 식재 시기에 맞춰 모집 재실시
15	용강동	**마포유수지 공영주차장 활용 방안 문의**	본사업에 대한 행정안전부 중앙투자심사 재신청 절차 진행 중으로 심사 결과(2025. 4.)에 따라 사업의 향방 결정 예정
16	용강동	**횡단보도 바닥신호등 설치 요청**	서울시 교통운영과에 바닥신호등 설치 예산 신청 후 설치 검토
17	용강동	**염리초 녹색어머니회 도담어르신 수급 관련**	舊 도담지킴이(현: 학교앞 교통도우미) 사업은 전국에서 공통으로 시행중인 「노인일자리 및 사회활동지원사업」 중 하나의 사업단으로 참여 자격 등의 기준은 보건복지부 공통 지침에 따름 / 노인일자리 사업은 국·시·구 보조금 매칭 사업으로 구비 보조금이 총 사업비의 35% 투입되어 마포구민을 대상으로 참여자를 선발하고 있는데, 타지역 주민 선발 시 우리구민의 이익을 침해할 우려가 있음
18	용강동	**토정나들목 황톳길 먼지털이기 설치**	금년 중 토정나들목 황톳길 종착 지점에 흙먼지털이기 1대, 옥외용 벤치 2개 설치임

연번	동명	건의사항	처리결과
19	대흥동	**대흥동주민센터 신청사 신축**	다양한 자치프로그램 운영할 수 있는 공간으로 구성하기 위해 추가 리모델링 공사 실시 / 개선·확충된 공간에서 2025년 2분기부터 자치회관 프로그램 운영 가능
20	대흥동	**고지대 경사지역 도로열선 추가 설치**	해당 구간의 “안전사고 방지를 위한 도로열선 설치”사업과 연계하여 신속 추진방안을 검토
21	대흥동	**야생고양이 먹이 주기로 인한 인근 주민들의 불편 해소방안 강구 요청**	마포구에서 길고양이 개체수 조절 및 소음피해 방지를 위해 길고양이 중성화 사업을 추진하고 있음. 혹한기 이후(3월 예상) 중성화사업 재개 시 해당구역을 우선적으로 추진
22	대흥동	**대흥역 사거리 불법주차 단속카메라 설치 요청**	2025년 신규 불법 주정차 단속용 CCTV 설치 사업 진행시 해당 구간에 대한 설치 요청 건을 장소선정심의회를 통해 적절성 검토
23	염리동	**염리5구역 재개발 진척사항 문의**	정비계획 수립 용역을 통해 미래지향적이고 지속가능한 도시를 만들 수 있는 정비계획을 조속히 입안할 수 있도록 최선을 다할 예정
24	염리동	**통학 시간대 염리어린이집 근처 전문 교통안내원 배치 요청**	모범운전자지회 소속 회원들은 경찰과 함께 교통을 통제하고 정리하는 사람들로 교통안내원과는 그 성격이 다름. / 위 단체는 연간계획에 의거하여 한정된 보조금으로 정해진 활동을 하고 있으며, 보조금의 증액과 연간사업 편성 외의 추가적인 다른 활동을 진행하기 어려움
25	염리동	**여성동행센터 예약방법 개선 요청**	서울시공공서비스예약 사이트를 통해 기존 3일 전에 예약하는 방식에서 1일 전에도 예약할 수 있게 변경 운영 중 / 인터넷 예약뿐만 아니라 전화 문의 시에도 원하는 시간대에 시설 예약 없이 비어 있을 경우 예약 신청 받는 중
26	염리동	**염리4구역 일대 일방통행 및 통행 개선 요청**	염리4구역 골목길에 공영주차장 운영안내 현수막 게시 및 불법주정차 수시 단속 예정 / 일방통행 지정 등 도로교통법과 관련된 사항은 관할 경찰청(또는 경찰서)에서 소관하고 있는 교통 고유 업무임 / 이에 마포경찰서 교통과로 전달하였음
27	염리동	**염리스페이스 책상 가림막 설치**	예산 확보 후 염리 스페이스 내 자율학습 공간 책상 가림막 외 시설개선 공사 예정
28	신수동	**광성로 벽산아파트 인근 가로수 감나무 망설치 혹은 교체**	市 도시숲 심의위원회에 상정 및 통과 후 연차별 가로수 조성 · 관리 계획에 의거 가로수 수종 교체 가능함 / 심의 결과에 따라 가로수 수종 교체를 추진 / 가로수 수종 교체 전에는 열매 낙과 전에 미리 따는 작업을 시행하여 깨끗한 거리를 만들도록 노력

연번	동명	건의사항	처리결과
29	신수동	**신촌숲아이파크 근처 수영장 설치 건의**	광흥창역세권 장기전세주택(신수동 301-1번지 일대) 건립사업 등 관내 재개발(재건축) 정비사업 시 수영장 등 공공체육시설을 건립하는 방안을 적극 강구하여 주민들의 수영장 이용 불편 해소를 위해 노력
30	신수동	**익수경로당 근처 보도와 차도 분리대 설치 건의**	(차량통행 불편) 『보도설치 및 관리지침』에 따르면 보도 폭은 최소 2.0m(불가피할 경우 1.5m)로 조성토록 규정되어 있으며, 해당 구간에 보행로(1.5m)를 조성하게 될 경우 차도 폭이 5.5m로 변경되어 차량 통행에 어려움 발생 / (일방통행 변경 필요) 보차도 구분을 위해서는 양방통행 도로를 일반통행으로 변경하여 보도의 폭을 확보해야 하며 교통규제심의 및 주민의견 수렴 등의 사전절차 필요
31	서강동	**상수동사거리 앞 보도 평탄화 요청**	해당 보도는 폭 2.4m, 연장 140m의 보도로 보도 평탄성 불량, 경계석 이탈, 측구재료 분리 등이 다수 발견되어 보행자 안전사고 예방을 위해 2025년 상반기(~4월) 중으로 정비예정
32	서강동	**와우산로24길 계단 및 안전장치 정비 요청**	해당 계단 폭 2.4m 너비 0.5m의 29단으로 형성되어 있는 계단으로 우기·폭설 시 보행자 안전사고 위험이 있어 사고 예방 및 보행자 편의를 위해 핸드레일을 2025년 상반기(~4월) 중으로 설치예정
33	서강동	**산울림 극장 앞 횡단보도 설치 및 신호등 정비 요청**	횡단보도 및 신호등 설치 등 도로교통법과 관련된 사항은 관할 경찰청(또는 경찰서)에서 소관하고 있는 교통 고유 업무임 / 이에 마포경찰서 교통과로 전달하였음
34	서강동	**가을철 낙엽 가지치기 작업 요청**	市 도시숲 심의위원회에 상정 및 통과 후 연차별 가로수 조성 · 관리 계획에 의거 가로수 가지치기 가능함 / 심의 결과에 따라 가을철 ~ 겨울철 사이 적절한 시기에 가지치기를 추진
35	서강동	**레드로드 쓰레기 무단투기 단속 강화 요청**	해당 지역의 순찰 및 수시 단속을 진행
36	서강동	**당인동 주민편익시설서강동 주민 및 취약계층혜택 문의**	주민편익시설 내 시설 이용 시 서강동·합정동 주민에 한하여 타지역 주민 대비 저렴하게 이용할 수 있는 방안을 검토
37	서강동	**주민편익시설 앞 토정로 불법주차 해소 요청**	대형버스 주차 허용 구간 폐지는 관할 경찰청(또는 경찰서)에서 소관하고 있는 업무로, 2024년 당인리 발전소 옆 버스주차 허용구간 폐지 및 허용 시간 변경(기존 11:00 ~ 21:00 → 변경 21:00 ~ 05:00) 검토를 마포경찰서 교통과로 요청한 바 있음 / 현 시점 주차허용 폐지는 불가하며, 향후 별도의 버스전용 주차공간 마련 등 대안 마련 시 해당 구간 주차허용 폐지를 검토하겠다는 회신을 받은 바 있음 / 또한 허용시간 변경 시 심야시간 차량 공회전 등 소음으로 주변 주민들의 일상생활에 불편을 끼칠 우려가 있어 어려울 것으로 검토된다는 회신을 받음 / 이에 주차관리과에 해당 부근 대형버스를 제외한 차량들의 주차 단속을 철저히 하도록 요청

연번	동명	건의사항	처리결과
38	서교동	**도로 열선 설치(홍익로2길 16)**	해당 구간 중 두번째 과속방지턱부터 53m-1.5차로, 33m-1차로 구간에 대하여 외부재원 등 예산 확보방안을 마련하여 사업 추진 검토
39	서교동	**잔다리어린이공원 관리 및 조명 개선**	잔다리어린이공원(동교로 95) 주변을 단속하기 위해 불법주정차 금지 홍보 현수막 설치 및 고정형CCTV를 설치하여 2025년 2월 17일부터 강력 단속 예정 / 보행등이 미설치된 가로등 1본에 고효율 LED50W 설치하여 조도 개선 예정 / 전기시설물 연간단가 계약후 공원등 1등용 → 2등용 개선 예정
40	서교동	**서교어린이공원 차량 통행 개선**	해당 도로는 양방통행 도로 최소폭인 6m가 확보되지 않아 양방통행 지정이 어렵다는 회신을 받음(마포경찰서 교통과) / 따라서 부족한 주차공간을 확보하기 위해, 서교어린이공원 지하 주차장을 조성하는 방안을 검토 중에 있으며, 주민 의견을 수렴하기 위하여 설문조사 예정
41	서교동	**공중선 지하화 요청, 전동킥보드 및 전동자전거 수거 요청**	서교동은 인구 밀집 지역으로 지중화사업 신청 시 필수 조건인 지상기기를 설치할 수 있는 공간이 없어 지중화 사업추진은 어려움 / '2025년 공중케이블 정비 사업'에서 양화로 7길 일대를 정비 구역으로 선정하여 난립한 공중케이블 정비 실시 예정
42	서교동	**동교로 가로수 정비 요청**	가로수 높이를 낮추는 것은 원줄기를 잘라 수목 생육에 지장을 주어 작업이 어려움 / 가지치기 심의 통과시 신호등을 가리는 가로수 등 가지치기 작업을 추진
43	서교동	**상상마당~레드로드 R5 구간 불법 노점상 단속 요청**	5월부터 심야조 근무 시간을 금, 토요일의 경우 23시부터 익일 7시까지로 조정하여 해당 지역 노점상 단속을 강화예정
44	서교동	**일방통행도로 주차공간 지정 요청**	신촌로12나길은 일방통행로가 아닌 양방통행 평균 4.5m 내외의 도로로 거주자우선주차장을 새로 설치하는 것이 불가함 / 장기적으로 주차 수요를 수용할 수 있는 공영주차장 확보에 노력
45	합정동	**합정동군부대 이전 촉구 및 한강나가는길 안내표지판 설치 요청**	시민고충처리위원회에 안건으로 상정토록 함으로써 국방부와의 협의를 통해, 국방기본계획 변경을 유도하여 군부대 이전을 추진코자 함 / 안내표지판 기 설치로 추가 설치는 어려움
46	합정동	**합정1쉼터 내 꽃밭 조성 요청**	사시사철 계절감을 느낄 수 있도록 다채로움과 변화가 있는 꽃 식재 예정
47	합정동	**합정동 내 황토길 조성 요청**	망원정 쉼터 부근 장미 정원 내 황톳길 조성 요청 관련해서 바닥이 포장된 상태로 이용 실태 등을 종합적으로 고려하겠으며, 향후 유휴부지 공원 등에 추가 조성 가능여부을 검토
48	합정동	**먹자거리 상권활성화 요청**	내수경제 침체 등에 따른 민생 어려움을 극복하기 위한 방안 및 상권 이용객과 관광객 유입을 유도하는 방안으로 상권활성화를 위한 다양한 정책 및 상권특색 맞춤형 사업 추진

연번	동명	건의사항	처리결과
49	합정동	**맘카페 자녀 동행 요청**	합정실뿌리센터에 조성되는 '맘카페'또한, 어린 자녀를 양육하는 지역 내 20~50대 여성들이 아이가 보육시설이나 학교, 학원에 있는 시간 중에 잠시라도 웃고, 소통하며, 양육 및 생활정보 교류, 가사 스트레스를 해소할 수 있는 특별한 힐링 공간으로써 어린 자녀와의 동행이 어려움
50	합정동	**토정로4길 현 양방통행길을 일방통행으로 변경 검토 요청**	일방통행 지정 등 도로교통법과 관련된 사항은 관할 경찰청(또는 경찰서)에서 소관하고 있는 교통 고유 업무임 / 이에 마포경찰서 교통과로 전달하였음
51	망원1동	**포은로 대각선 횡단보도 설치 요청**	현장구청장실을 운영, 현장 방문하여 대각선 횡단보도 설치 등 교통 안전을 강화할 수 있는 방안을 검토 후 처리
52	망원1동	**망원시장-월드컵시장 사이 횡단보도 잔여시간 표시 신호등 설치 또는 보행시간 간격 연장 요청**	잔여 시간 표시 신호등 설치 및 신호등 유지관리는 서부도로사업소에서 소관하고 있는 고유 업무이며, / 신호 시간 간격 변경 등 도로교통법과 관련된 사항은 관할 경찰청(또는 경찰서)에서 소관하고 있는 업무임 / 이에 서부도로사업소 및 마포경찰서로 전달
53	망원1동	**마포구민체육센터 헬스장 시간제 변경 관련 제도 보완 요청**	접수한 반 외에 추가로 이용을 희망할 경우 일일 이용료 결재 후 이용 가능 / 부분운영일(매월둘째·넷째월요일, 신정, 설날, 추석 / 09:00~17:00), 매주 일요일(08:00~17:00)은 어느 시간대나 자유롭게 이용 가능
54	망원1동	**망원로54-1 태권도 도장 앞 가로수 제거 요청**	태권도 도장 앞 안전사고 발생 위험이 있는 가로수에 대하여는 향후 이식(제거)작업 시행하여 주민 불편사항을 해소코자 함
55	망원1동	**포은로6길 일대 불법 주차 및 공유킥보드 주차 문제 해결 요청**	주민들의 보행 안전에 위협을 초래하는 행위에 대해서는 불법주차 및 공유킥보드에 대한 단속을 강력하게 실시
56	망원1동	**희우정로 가로수 정비 요청**	생육상태가 양호한 플라타너스의 수종 교체는 현실적인 어려움이 있어, 수형이 불량한 희우정로 구간에 대하여 향후 우리구에서 추가 가지치기 작업 시행예정
57	망원1동	**망원1동 관내 공중케이블 및 전신주 정비 지하 매설 사업 진행 요청**	통행에 지장이 되는 전주 및 통신주의 철거 또는 이설 검토를 위해 현장확인 후 한국전력공사 마포용산지사 및 KT신촌지사에 공문발송 완료 / 망원1동 일대의 경우 2018년, 2021년, 2023년 세 차례 단계적으로 공중케이블 정비사업을 진행한바 있으며, 정비 이후 재난립 된 부분은 현장확인을 통해 추가 정비될 수 있도록 해당 통신사에 정비요청예정
58	망원2동	**방울내로11길 벽화거리 조성**	외부재원 등 예산 확보방안을 마련하여 사업추진 검토

연번	동명	건의사항	처리결과
59	망원2동	**망원유수지 배수시설 정비 등 안전 관리 강화 요청**	우기 전 하수관 개량 및 준설 등 배수시설 정비를 적극 시행하여 유수지 담수를 최소화하도록 하고 담수 발생이 불가피한 경우라 하더라도 유수지로 인한 불편이 발생하지 않도록 적절 조치
60	망원2동	**지역 상권 활성화를 위한 방울내길 등 바닥 조명설치 요청**	도로표지병 구매 비용 절감을 위해 상인회에서 구매할 수 있도록 사업비 지원 검토
61	연남동	**동교로51길 경관조명 연장 추가설치**	2025년 상반기 동교로51길 일대 경관조명 추가 설치
62	연남동	**반려동물 배설물 수거 시설 설치**	경의선숲길공원은 거주지와 인접한 공원으로 공원의 쾌적한 환경을 위해, 공원의 구조적, 환경적 특성상 반려동물 배설물 수거시설의 설치는 어려움
63	성산1동	**성미산 삼단공원 운동시설 정비/교체**	노후되어 이용률이 낮은 운동기구는 철거 예정이며 주민 의견수렴하여 선호도가 높은 운동기구 신규 설치
64	성산1동	**성미산 산책로 재정비**	사생활 침해가 발생하지 않도록 해당 산책로를 폐쇄하고 우회 산책로 신설 방안 검토
65	성산1동	**성미산 황톳길 추가 설치**	성미산 근린공원 내 황톳길 추가 설치하여 주민 건강증진에 기여
66	성산1동	**급경사 도로 열선 설치**	요청한 구간 중 월드컵로30다길 3개소, 성미산로3길,5길 4개소는 모두 사유지로 열선 설치 불가능 / 사유지 구간에 대해서는 염화칼슘함을 추가 배치하여 제설작업의 효율성 및 신속성 향상 / 월드컵북로15안길(약 300m-평균 14%)에 대하여 예산 확보 및 사업 추진방안 검토
67	성산1동	**담배꽁초 무단투기**	해당 지역에 단속 및 현장 확인 후 담배꽁초 무단투기 금지 현수막 또는 경고판 등 설치 검토
68	성산1동	**담배꽁초 무단투기 및 골목길 보수**	해당 지역에 단속 및 현장 확인 후 담배꽁초 무단투기 금지 현수막 또는 경고판 등 설치 검토 / 2025년 포장도로 유지보수공사(연간단가) 계약 체결(3월) 이후 도로정비를 시행예정
69	성산1동	**도로 안전난간 설치**	해당 도로는 사유지로 시설물 설치에 어려움
70	성산2동	**샛터근린공원 편의시설 건립 신속 추진 요청**	효도밥상경로당, 키움돌봄센터, 체력단련장 등을 주요시설로 검토하고 있으며, 향후 주민들과 지속적인 소통을 통해 요구사항을 최대한 반영하여 편의시설을 건립예정 / 다만, 설계공모 및 실시설계용역, 공원조성계획 변경에 따른 도시공원위원회 심의 등에 따른 절대적 시간이 필요함을 이해설득
71	성산2동	**성산시영아파트 재건축정비사업 원활한 추진 요청**	추진위원회 구성을 위한 동의서 징구중이며 예비추진위원회 구성 신청 시, 관련규정 검토하여 신속하게 추진

연번	동명	건의사항	처리결과
72	성산2동	**마포농수산물시장 앞 십자형(대각선) 횡단보도 설치 요청**	해당 도로인 시도로 대각선 횡단보도는 서울시 교통운영과 검토 → 관할 경찰서 교통과 의견 조회 → 서울경찰청 심의과정을 통해 설치가 진행됨 / 서울시 교통운영과에 전달예정
73	성산2동	**선형의 숲 도시생태축 복원사업 신속추진및황톳길조성요청**	황톳길은 2024. 10. 개최했던 주민설명회 시 의견에 따라 기 반영된 사항임 / 도시생태축 복원사업의 준공 예정일은 2025. 12. 3.이나, 조속히 사업 추진하여 준공시기를 최대한 앞당기고자 함을 이해설득
74	성산2동	**성산동 160-4번지 일원 모아타운 신속 추진 요청**	4개의 사업구역 중 1개의 사업구역(성산동 165-72번지, 모아주택1구역)이 2024.04.11. 조합설립인가 고시되었으며 심의 준비 중임 / 그 외 사업구역에서는 (가칭)추진위원회에서 동의서 징구를 끝내고 조합설립인가 신청 시, 조속히 추진될 수 있도록 적극 협조
75	성산2동	**성산SH아파트 앞 보도블럭 평탄화 요청**	동절기로 땅이 얼어 평탄화 작업이 어려워 해빙기 이후 3~4월 평탄화 작업 시행
76	성산2동	**성산SH아파트 앞 버스정류장(14102) 바람가림막 설치 요청**	해당 시설물은 사유지(성산아파트) 내에 설치된 시설물로, 즉시 해결이 어려움 / 주민들의 편의를 위해 소관 기관인 SH공사에 전달하여 바람가림막 설치를 요청
77	성산2동	**제설취약 도로 열선 설치 요청**	성산고가 옆길 열선설치를 관리기관인 서부도로사업소에 지속적으로 요청하겠으며, 고정식 염수살포장치(우리구 운영) 및 확보된 자원(제설차량, 인력, 자재)을 집중예정
78	상암동	**상암동 1509번지 내집주차장 조성사업 요청**	인근 건물(상암동 1508번지) 거주자 동의 및 주택상생과 협조(1년 이상 사용 동의) 후 거주자 우선 주차(일반) 1면 조성 가능
79	상암동	**공동청사부지(월드컵파크9단지) 사업계획 문의**	주민의견, 지역현황에 따른 수요 등 다각적 검토를 통해 방안 마련 / 공공청사 외 용도 변경시, 서울시 도시건축공동위원회 심의 필요
80	상암동	**월드컵북로 45길에 열선 추가설치 요청**	제설작업은 확보된 자원(차량, 인력, 자재)이 집중될 수 있도록 하여 도로이용에 불편이 없도록 최선을 다하겠음
81	상암동	**2025년도 효도밥상 확대계획 및 상암동 급식기관 확대여부 문의**	운영 중인 망원동 반찬공장 이외에 서강동 반찬공장을 추가로 조성하고 있으며, 2025.2월 준공 예정. 2025년에는 반찬공장 2곳에서 제조된 식사를 드실 수 있도록 급식기관을 100여 개소 및 급식인원 4,000여명에게 따뜻한 식사를 제공예정

2. 통장 조직 운영 및 선정 현황

○ 자격요건

- 통장은 **해당 통의 관할 구역 내에 주민등록을 두고 거주하는 주민** 중에서 주민으로부터 덕망과 신임이 있는 활동적인 사람이거나 지도능력이 있다고 인정되는 사람

○ 선정방법

- **공개모집을 원칙**으로 하며, 위원장 포함 7명 내외 심사의원회를 구성하여 통장후보심사표에 따라 **최고 득점자를 통장으로 선정하고 관할 동장이 위촉**함

○ 선정현황

동	직위	이름	위촉일자
공덕동	1통장	김ㅇㅇ	2025.02.01.
공덕동	2통장	박ㅇㅇ	2025.09.08.
공덕동	3통장	최ㅇㅇ	2025.09.09.
공덕동	4통장	임ㅇㅇ	2024.12.01.
공덕동	5통장	이ㅇㅇ	2023.02.01.
공덕동	6통장	김ㅇㅇ	2025.04.04.
공덕동	10통장	신ㅇㅇ	2025.07.06.
공덕동	12통장	이ㅇㅇ	2024.02.21.
공덕동	13통장	민ㅇㅇ	2023.08.01.
공덕동	15통장	백ㅇㅇ	2025.02.10.
공덕동	16통장	신ㅇㅇ	2025.07.04.
공덕동	19통장	한ㅇㅇ	2025.04.04.
공덕동	25통장	양ㅇㅇ	2025.06.12.
공덕동	27통장	정ㅇㅇ	2024.11.22.
공덕동	29통장	김ㅇㅇ	2025.12.01.
공덕동	30통장	황ㅇㅇ	2025.06.12.
공덕동	32통장	김ㅇㅇ	2023.01.01.
공덕동	34통장	김ㅇㅇ	2024.05.08.
공덕동	35통장	이ㅇㅇ	2024.12.01.
공덕동	37통장	하ㅇㅇ	2024.09.01.
공덕동	39통장	홍ㅇㅇ	2023.07.26.
공덕동	40통장	이ㅇㅇ	2023.01.20.
공덕동	41통장	박ㅇㅇ	2023.03.28.
아현동	1통장	한ㅇㅇ	2023.12.07.
아현동	3통장	현ㅇㅇ	2025.04.19.
아현동	4통장	허ㅇㅇ	2023.12.07.

동	직위	이름	위촉일자
아현동	6통장	김ㅇㅇ	2023.12.07.
아현동	6통장	김ㅇㅇ	2024.11.14.
아현동	7통장	김ㅇㅇ	2024.07.01.
아현동	9통장	오ㅇㅇ	2025.12.24.
아현동	11통장	이ㅇㅇ	2025.12.19.
아현동	13통장	이ㅇㅇ	2023.03.30.
아현동	14통장	강ㅇㅇ	2023.03.30.
아현동	14통장	김ㅇㅇ	2023.12.07.
아현동	15통장	박ㅇㅇ	2023.03.30.
아현동	16통장	김ㅇㅇ	2023.03.30.
아현동	17통장	김ㅇㅇ	2023.03.30.
아현동	19통장	이ㅇㅇ	2025.05.23.
아현동	24통장	박ㅇㅇ	2023.02.25.
아현동	24통장	박ㅇㅇ	2025.02.25.
도화동	2통장	김ㅇㅇ	2025.07.16.
도화동	5통장	남ㅇㅇ	2025.05.07.
도화동	8통장	이ㅇㅇ	2023.10.01.
도화동	9통장	김ㅇㅇ	2025.06.21.
도화동	10통장	오ㅇㅇ	2025.01.14.
도화동	13통장	김ㅇㅇ	2024.01.01.
도화동	14통장	이ㅇㅇ	2024.04.18.
도화동	14통장	김ㅇㅇ	2025.03.19.
도화동	16통장	김ㅇㅇ	2023.12.01.
도화동	17통장	손ㅇㅇ	2023.12.01.
도화동	18통장	유ㅇㅇ	2025.03.01.
도화동	19통장	양ㅇㅇ	2023.06.12.
도화동	20통장	이ㅇㅇ	2024.04.09.
도화동	20통장	이ㅇㅇ	2025.10.20.
용강동	1통장	김ㅇㅇ	2024.04.29.
용강동	2통장	강ㅇㅇ	2024.11.16.
용강동	4통장	손ㅇㅇ	2025.03.21.
용강동	7통장	김ㅇㅇ	2025.09.19.
용강동	9통장	유ㅇㅇ	2025.03.21.
용강동	13통장	정ㅇㅇ	2023.06.12.
용강동	15통장	정ㅇㅇ	2024.01.01.
용강동	16통장	최ㅇㅇ	2024.07.10.
용강동	18통장	이ㅇㅇ	2024.11.01.

동	직위	이름	위촉일자
용강동	19통장	김ㅇㅇ	2025.06.20.
대흥동	1통장	허ㅇㅇ	2024.11.08.
대흥동	5통장	김ㅇㅇ	2023.06.01.
대흥동	6통장	유ㅇㅇ	2023.09.01.
대흥동	9통장	박ㅇㅇ	2023.01.02.
대흥동	10통장	오ㅇㅇ	2026.01.01.
대흥동	12통장	신ㅇㅇ	2026.01.01.
대흥동	16통장	김ㅇㅇ	2025.08.01.
대흥동	20통장	서ㅇㅇ	2025.11.01.
염리동	7통장	김ㅇㅇ	2025.07.01.
염리동	11통장	박ㅇㅇ	2023.11.01.
염리동	12통장	임ㅇㅇ	2024.12.17.
염리동	13통장	오ㅇㅇ	2023.09.01.
염리동	16통장	유ㅇㅇ	2023.04.01.
염리동	17통장	백ㅇㅇ	2023.01.20.
신수동	1통장	주ㅇㅇ	2024.11.19.
신수동	2통장	김ㅇㅇ	2025.11.29.
신수동	3통장	진ㅇㅇ	2023.10.13.
신수동	4통장	최ㅇㅇ	2025.03.06.
신수동	5통장	임ㅇㅇ	2024.05.20.
신수동	11통장	백ㅇㅇ	2024.05.20.
신수동	13통장	이ㅇㅇ	2023.12.21.
신수동	15통장	최ㅇㅇ	2024.02.01.
신수동	16통장	하ㅇㅇ	2025.07.08.
신수동	17통장	장ㅇㅇ	2024.05.20.
신수동	20통장	김ㅇㅇ	2025.01.16.
신수동	21통장	이ㅇㅇ	2025.02.01.
신수동	22통장	김ㅇㅇ	2024.05.20.
서강동	2통장	전ㅇㅇ	2023.09.01.
서강동	5통장	송ㅇㅇ	2024.10.01.
서강동	7통장	김ㅇㅇ	2025.04.11.
서강동	9통장	김ㅇㅇ	2024.07.04.
서강동	11통장	이ㅇㅇ	2025.05.30.
서강동	12통장	강ㅇㅇ	2025.09.01.
서강동	13통장	고ㅇㅇ	2023.06.05.
서강동	14통장	손ㅇㅇ	2025.07.01.
서강동	21통장	박ㅇㅇ	2023.01.01.

동	직위	이름	위촉일자
서강동	23통장	김ㅇㅇ	2024.02.12.
서강동	25통장	김ㅇㅇ	2024.01.01.
서강동	28통장	신ㅇㅇ	2023.01.01.
서교동	16통장	정ㅇㅇ	2025.03.15.
서교동	20통장	최ㅇㅇ	2024.11.22.
서교동	22통장	장ㅇㅇ	2025.10.16.
서교동	23통장	노ㅇㅇ	2024.08.16.
서교동	25통장	황ㅇㅇ	2025.07.19.
서교동	30통장	구ㅇㅇ	2023.06.07.
서교동	32통장	박ㅇㅇ	2024.03.04.
서교동	34통장	장ㅇㅇ	2024.07.08.
서교동	37통장	김ㅇㅇ	2024.07.19.
서교동	38통장	이ㅇㅇ	2024.01.22.
합정동	6통장	이ㅇㅇ	2023.02.19.
합정동	7통장	최ㅇㅇ	2023.10.25.
합정동	17통장	장ㅇㅇ	2023.07.17.
합정동	20통장	최ㅇㅇ	2023.12.13.
합정동	5통장	박ㅇㅇ	2024.04.12.
합정동	9통장	신ㅇㅇ	2024.02.20.
합정동	16통장	박ㅇㅇ	2024.05.23.
합정동	18통장	김ㅇㅇ	2024.02.06.
합정동	12통장	정ㅇㅇ	2025.04.17.
합정동	22통장	배ㅇㅇ	2025.02.24.
망원1동	2통장	김ㅇㅇ	2024.11.01.
망원1동	3통장	김ㅇㅇ	2024.06.01.
망원1동	4통장	이ㅇㅇ	2023.02.09.
망원1동	5통장	오ㅇㅇ	2024.11.23.
망원1동	6통장	조ㅇㅇ	2025.02.06.
망원1동	8통장	우ㅇㅇ	2023.04.01.
망원1동	11통장	박ㅇㅇ	2024.04.18.
망원1동	13통장	진ㅇㅇ	2023.02.15.
망원1동	14통장	김ㅇㅇ	2024.04.27.
망원1동	16통장	백ㅇㅇ	2023.01.01.
망원1동	20통장	김ㅇㅇ	2026.04.10.
망원1동	22통장	오ㅇㅇ	2024.04.18.
망원1동	23통장	윤ㅇㅇ	2024.11.01.
망원1동	24통장	김ㅇㅇ	2024.01.01.

동	직위	이름	위촉일자
망원2동	1통장	이ㅇㅇ	2023.09.01.
망원2동	5통장	배ㅇㅇ	2025.01.21.
망원2동	6통장	노ㅇㅇ	2024.10.08.
망원2동	12통장	여ㅇㅇ	2024.12.10.
망원2동	13통장	송ㅇㅇ	2025.04.11.
망원2동	14통장	장ㅇㅇ	2023.03.01.
망원2동	15통장	진ㅇㅇ	2023.03.01.
망원2동	20통장	김ㅇㅇ	2025.09.02.
연남동	1통장	김ㅇㅇ	2023.09.01.
연남동	3통장	김ㅇㅇ	2024.03.01.
연남동	6통장	양ㅇㅇ	2023.02.14.
연남동	7통장	김ㅇㅇ	2023.11.01.
연남동	8통장	김ㅇㅇ	2023.07.01.
연남동	10통장	권ㅇㅇ	2024.03.05.
연남동	11통장	김ㅇㅇ	2025.08.25.
연남동	13통장	김ㅇㅇ	2024.02.14.
연남동	14통장	윤ㅇㅇ	2023.03.27.
연남동	15통장	마ㅇㅇ	2026.04.27.
성산1동	1통장	김ㅇㅇ	2025.02.01.
성산1동	3통장	유ㅇㅇ	2023.09.01.
성산1동	4통장	봉ㅇㅇ	2023.07.01.
성산1동	5통장	이ㅇㅇ	2025.07.01.
성산1동	7통장	박ㅇㅇ	2025.07.21.
성산1동	9통장	박ㅇㅇ	2023.12.01.
성산1동	12통장	고ㅇㅇ	2025.03.01.
성산1동	16통장	김ㅇㅇ	2023.01.01.
성산1동	19통장	이ㅇㅇ	2023.01.01.
성산1동	20통장	이ㅇㅇ	2025.01.01.
성산2동	3통장	김ㅇㅇ	2024.07.23.
성산2동	6통장	이ㅇㅇ	2024.08.21.
성산2동	7통장	조ㅇㅇ	2023.04.13.
성산2동	8통장	최ㅇㅇ	2024.04.18.
성산2동	9통장	윤ㅇㅇ	2023.11.21.
성산2동	10통장	안ㅇㅇ	2023.11.01.
성산2동	12통장	이ㅇㅇ	2024.09.27.
성산2동	13통장	홍ㅇㅇ	2025.02.10.
성산2동	15통장	이ㅇㅇ	2023.03.03.

동	직위	이름	위촉일자
성산2동	16통장	김ㅇㅇ	2025.02.10.
성산2동	17통장	강ㅇㅇ	2025.09.01.
성산2동	18통장	정ㅇㅇ	2024.11.19.
성산2동	19통장	이ㅇㅇ	2025.01.04.
성산2동	22통장	문ㅇㅇ	2025.09.23.
성산2동	23통장	이ㅇㅇ	2025.03.12.
성산2동	25통장	양ㅇㅇ	2025.02.10.
성산2동	27통장	이ㅇㅇ	2025.01.04.
성산2동	28통장	한ㅇㅇ	2024.01.24.
성산2동	29통장	정ㅇㅇ	2024.03.15.
성산2동	32통장	강ㅇㅇ	2025.07.11.
성산2동	33통장	윤ㅇㅇ	2024.05.31.
성산2동	34통장	노ㅇㅇ	2025.02.10.
성산2동	36통장	박ㅇㅇ	2025.03.12.
성산2동	37통장	양ㅇㅇ	2025.07.11.
성산2동	38통장	김ㅇㅇ	2024.11.23.
상암동	1통장	김ㅇㅇ	2024.01.01.
상암동	2통장	김ㅇㅇ	2024.01.01.
상암동	3통장	강ㅇㅇ	2025.04.15.
상암동	4통장	정ㅇㅇ	2023.11.24.
상암동	8통장	김ㅇㅇ	2024.01.15.
상암동	10통장	신ㅇㅇ	2025.04.10.
상암동	12통장	백ㅇㅇ	2024.04.23.
상암동	16통장	김ㅇㅇ	2024.02.01.
상암동	17통장	노ㅇㅇ	2024.04.05.
상암동	18통장	홍ㅇㅇ	2025.03.04.
상암동	23통장	박ㅇㅇ	2024.11.01.
상암동	25통장	정ㅇㅇ	2025.09.15.
상암동	21통장	정ㅇㅇ	2023.08.01.
상암동	25통장	오ㅇㅇ	2023.09.01.
상암동	26통장	김ㅇㅇ	2023.09.01.
상암동	27통장	노ㅇㅇ	2023.11.01.

3. 예산 지원 단체 및 구성원 현황

동명	단체명	회원명	성별	동별	단체명	회원명	성별
공덕동	통장	김OO	여	공덕동	통장	황OO	남
		박OO	여			김OO	여
		최OO	여			염OO	여
		임OO	여			김OO	여
		이OO	여			이OO	여
		김OO	여			김OO	여
		이OO	여			하OO	남
		임OO	여			김OO	여
		임OO	남			홍OO	여
		신OO	여			이OO	남
		이OO	남			박OO	여
		이OO	남			김OO	여
		민OO	여			조OO	여
		임OO	여		주민자치위원회	박OO	남
		백OO	여			김OO	여
		신OO	여			서OO	여
		김OO	남			강OO	여
		한OO	여			이OO	여
		황OO	여			정OO	남
		김OO	여			한OO	여
		이OO	여			황OO	여
		김OO	여			김OO	여
		박OO	여			민OO	여
		양OO	여			송OO	남
		이OO	여			신OO	여
		정OO	남			안OO	여
		임OO	남			이OO	남
		김OO	여			노O	여
		황OO	여			강OO	여

동명	단체명	회원명	성별	동별	단체명	회원명	성별
공덕동	주민자치위원회	조OO	여	공덕동	새마을부녀회	김OO	여
	자원봉사캠프	배OO	여			공OO	여
		김OO	여			강OO	여
		최OO	여			이OO	여
		이OO	여			조OO	여
		송OO	남			조OO	여
		김OO	여			김OO	여
		이OO	여			한OO	여
		김OO	여			이OO	여
		박OO	여			김OO	여
		육OO	여		새마을문고	최OO	여
		김OO	여			김OO	여
		성OO	여			김OO	여
		이OO	여			윤OO	여
		장OO	여			심OO	여
		김OO	여			이OO	여
	바르게살기운동협의회	이OO	남			윤OO	여
		유OO	남			김OO	여
		한OO	여	아현동	통장	한OO	남
		곽OO	여			이OO	여
		권OO	여			현OO	여
		김OO	여			허OO	여
		성OO	여			박OO	여
		성OO	여			김OO	여
		황OO	여			김OO	여
		이OO	남			최OO	여
		박OO	여			오OO	남
	새마을지도자협의회	신OO	남			홍OO	여
		안OO	남			이OO	여
		양OO	남			이OO	여
		김OO	남			이OO	여
		백OO	남			김OO	여
		김OO	남			박OO	여
		곽OO	남			김OO	여
		김OO	남			김OO	여
		박OO	남			장OO	남
		배OO	남			이OO	여
		이OO	남			나OO	여
		남OO	남			변OO	여
		권OO	남			남OO	남
	새마을부녀회	황OO	여			지OO	남
		박OO	여			박OO	여
		이OO	여			정OO	여

동명	단체명	회원명	성별	동별	단체명	회원명	성별
아현동	통장	강OO	여	아현동	새마을지도자협의회	한OO	남
	주민자치위원회	이OO	남			나OO	남
		하OO	남			김OO	남
		이OO	여			이OO	남
		김OO	여			강OO	남
		남OO	여		새마을문고	박OO	여
		박OO	남			김OO	여
		이OO	여			채OO	여
		박OO	남			유OO	여
		박OO	여			백OO	여
		백OO	여			장OO	여
		강OO	남			이OO	여
		배OO	남			박OO	여
		서OO	남			박OO	여
		이OO	남			백OO	여
	자원봉사캠프	백OO	여	도화동	통장	박OO	여
		이OO	여			김OO	여
		김OO	여			박OO	남
		오OO	여			문OO	여
		박OO	여			남OO	여
		김OO	여			황OO	여
		우OO	여			조OO	여
		이OO	여			이OO	여
		이OO	여			김OO	여
		정OO	여			오OO	여
		조OO	여			박OO	여
		현OO	여			이OO	여
		김OO	여			김OO	여
		이OO	여			김OO	여
		정OO	여			권OO	여
		박OO	여			김OO	여
	바르게살기운동협의회	최OO	남			손OO	여
		오OO	여			유OO	여
		김OO	여			양OO	여
		이OO	여			이OO	남
		권OO	여			양OO	여
		임OO	여		주민자치위원회	백OO	남
		국OO	여			이OO	여
	새마을지도자협의회	김OO	남			김OO	남
		신OO	남			유OO	여
		박OO	남			김OO	남
		전OO	남			김OO	남
		최OO	남			양OO	남

동명	단체명	회원명	성별	동별	단체명	회원명	성별
도화동	주민자치위원회	김OO	남	도화동	새마을지도자협의회	이O	남
		김OO	여			이OO	남
		김OO	남			임OO	남
		원OO	여		새마을부녀회	조OO	여
		정OO	여			이OO	여
		이OO	남			김OO	여
		유OO	여			박OO	여
		이OO	남			김OO	여
		박OO	여			유OO	여
		이OO	여			김OO	여
		이OO	여			박OO	여
		김OO	여			황OO	여
	자원봉사캠프	김OO	여			김OO	여
		이OO	여			이OO	여
		김OO	여			이OO	여
		박OO	여	용강동	통장	김OO	여
		김OO	여			강OO	여
		박OO	여			김OO	여
		최OO	남			손OO	여
		김OO	여			김OO	여
		이OO	남			김OO	여
		서OO	여			박OO	여
		이OO	여			유OO	여
	바르게살기운동협의회	이OO	남			권OO	여
		맹OO	남			김OO	여
		유OO	남			정OO	여
		이OO	여			변OO	여
		구OO	여			정OO	남
		김OO	남			최OO	여
		전OO	여			김OO	여
		오OO	여			이OO	남
		이OO	여			김OO	여
		이OO	여			한OO	여
		서OO	남		주민자치위원회	권OO	여
	새마을지도자협의회	최OO	남			강OO	남
		하OO	남			이OO	남
		허O	남			김OO	여
		유OO	남			이OO	남
		김OO	남			전OO	여
		이OO	남			서OO	여
		이OO	남			장OO	여
		조OO	남			강OO	여
		추OO	남			김OO	남

동명	단체명	회원명	성별	동별	단체명	회원명	성별
용강동	주민자치위원회	박OO	여	용강동	새마을지도자협의회	김OO	남
		박OO	남			송OO	남
		박OO	여			최OO	남
		이OO	남			황OO	남
		이OO	남			박OO	남
		정OO	여			송OO	남
		최OO	여			양OO	남
		정OO	여		새마을부녀회	강OO	여
		김OO	여			장OO	여
		빈OO	여			김OO	여
		박OO	여			양OO	여
	자원봉사캠프	박OO	여			이OO	여
		오OO	여			서OO	여
		강OO	여			정OO	여
		김OO	여			나OO	여
		김OO	여			김OO	여
		김OO	여			이OO	여
		박OO	여			조OO	여
		박OO	여			김OO	여
		박OO	여			한OO	여
		전OO	여			김OO	여
		반OO	여			박OO	여
		장OO	여			김OO	여
		모OO	여			손OO	여
	바르게살기운동협의회	빈OO	여			박OO	여
		임OO	여			문OO	여
		박OO	여	대흥동	통장	허O	여
		김OO	여			최OO	남
		김OO	남			정OO	여
		임OO	여			편OO	남
		정OO	여			김OO	여
		이OO	여			유OO	여
		박OO	여			박OO	여
	새마을지도자협의회	이OO	남			권OO	남
		김OO	남			박OO	여
		이OO	남			오OO	여
		이OO	남			신OO	여
		황OOO	남			신OO	여
		나OO	남			박OO	남
		홍OO	남			이OO	남
		강OO	남			김OO	여
		김OO	남			김OO	여
		이OO	남			조OO	여

동명	단체명	회원명	성별	동별	단체명	회원명	성별
대흥동	통장	임OO	여	대흥동	바르게살기운동협의회	이OO	여
		박OO	남			김OO	여
		서OO	남			김OO	여
		김OO	여			노OO	남
	주민자치위원회	장OO	남			정OO	남
		오OO	여			주OO	남
		김OO	남			박OO	여
		김OO	남			김OO	여
		김OO	남			엄OO	여
		임OO	남			이OO	여
		홍OO	남			선OO	여
		최OO	남		새마을지도자협의회	최OO	남
		박OO	남			신OO	남
		김OO	남			박OO	남
		송OO	남			이OO	남
		인OO	여			박OO	남
		박OO	남			박OO	남
		박OO	남			박OO	남
		조OOO	남			황OO	남
	자원봉사캠프	전OO	여			김OO	남
		정OO	여			이OO	남
		고OO	여			김OO	남
		유OO	여			박OO	남
		한OO	여		새마을부녀회	신OO	여
		강OO	여			유OO	여
		권OO	여			최OO	여
		문OO	여			이OO	여
		백OO	여			양OO	여
		이OO	여			김OO	여
		차OO	여			손OO	여
		신OO	여			오OO	여
		이OO	여	염리동	통장	백OO	여
		이OO	여			홍OO	여
		한OO	여			나OO	남
		이OO	여			이OO	여
		윤OO	여			조OO	여
		정OO	여			안OO	남
		김OO	여			김OO	남
		윤OO	여			권OO	여
		김OO	여			조OO	여
		조OO	여			김OO	남
	바르게살기운동협의회	나OO	남			박OO	여
		이OO	남			임OO	여

동명	단체명	회원명	성별	동별	단체명	회원명	성별
염리동	통장	오OO	여	염리동	바르게살기운동협의회	조OO	여
		이OO	여			이OO	여
		안OO	여			방OO	남
		유OO	여			김OO	여
		백OO	여			박OO	여
		유OO	여			오OO	여
		강OO	남			홍OO	여
	주민자치위원회	한OO	여			고OO	여
		한OO	여			오OO	여
		조OO	여			김O	남
		권OO	여			임OO	여
		이OO	여			이OO	여
		최OO	남			김OO	여
		고OO	여			최OO	여
		김OO	여		새마을지도자협의회	김OO	남
		김OO	남			이OO	남
		신OO	남			문OO	남
		김OO	여			김OO	남
		김OO	남			문OO	남
		이OO	여		새마을부녀회	이OO	여
		서OO	여			유OO	여
		이OO	남			서OO	여
		김OO	여			김OO	여
	자원봉사캠프	한OO	여			김OO	여
		김OO	여			배OO	여
		김OO	여			김OO	여
		김OO	여			백OO	여
		계OO	여			홍OO	여
		김OO	여			최OO	여
		박OO	여			한OO	여
		백OO	여		새마을문고	김OO	여
		신OO	여			김OO	여
		안OO	여			문OO	여
		유OO	여			오OO	여
		이OO	여			김OO	여
		이OO	여			이OO	남
		이OO	여			이OO	여
		조OO	여			최OO	여
		조OO	여			강OO	여
		구OO	여			이OO	여
		성OO	여			강OO	여
		김OO	남			조OO	여
	바르게살기운동협의회	김OO	남			원OO	여

동명	단체명	회원명	성별	동별	단체명	회원명	성별
신수동	통장	주OO	여	신수동	자원봉사캠프	전OO	여
		김OO	여			안OO	여
		진OO	여			윤OO	여
		최OO	여			이OO	여
		임OO	여			김OO	여
		서OO	여			유OO	여
		김OO	여			함OO	여
		장OO	여			이OO	여
		고OO	남			강OO	여
		윤OO	여			차OO	여
		백OO	남		바르게살기운동협의회	김OO	남
		문OO	여			나OO	여
		이OO	여			권OO	여
		김OO	남			김OO	남
		최OO	여			이OO	여
		하OO	여			정OO	남
		장OO	여			조OO	여
		이OO	여			이OO	여
		황OO	여		새마을지도자협의회	김OO	남
		김OO	여			안OO	남
		이OO	여			맹OO	남
		김OO	여			김OO	남
	주민자치위원회	남OO	남			김OO	남
		오OO	여			김OO	남
		김OO	여			이OO	남
		조OO	여			이OO	남
		김OO	남			김OO	남
		박OO	여			김OO	남
		이OO	남			노OO	남
		권OO	남			송OO	남
		이OO	여			추OO	남
		정OO	여			김OO	남
		김OO	남			이OO	남
		장OO	여			홍OO	남
		강OO	여			김OO	남
		김OO	여			김OO	남
		임OO	여			정OO	남
		김OO	여		새마을부녀회	최OO	여
		구OO	남			최OO	여
		정OO	남			최OO	여
		김OO	남			정OO	여
		장OO	여			조OO	여
		채OO	남			강OO	여

동명	단체명	회원명	성별	동별	단체명	회원명	성별
신수동	새마을부녀회	차OO	여	서강동	주민자치위원회	윤OO	여
		한OO	여			윤OO	여
		정OO	여			이OO	남
		박OO	여			김OO	여
		김OO	여			최OO	여
		박OO	여			한OO	남
		장OO	여			황OO	남
서강동	통장	박OO	여		자원봉사캠프	윤OO	여
		전OO	남			지OO	여
		조OO	여			조OO	여
		노OO	여			신OO	여
		송OO	여			이OO	여
		이OO	여			전OO	여
		김OO	여			김OO	여
		김OO	여			권OO	여
		김OO	여			김OO	여
		박OO	여			한OO	여
		이OO	남			김OO	여
		강OO	여			류OO	여
		고OO	여			이OO	여
		손OO	여			노OO	여
		박OO	여		바르게살기운동협의회	윤OO	여
		지OO	여			박OO	여
		우OO	여			우OO	여
		조OO	남			홍OO	여
		김OO	여			안OO	남
		남OO	남			송OO	남
		박OO	여			조OO	남
		김OO	여			김OO	여
		김OO	여			김OO	여
		박OO	여			홍OO	여
		김OO	여			신OO	여
		윤OO	여			김OO	여
		박OO	남			심OO	남
		신OO	여		새마을지도자협의회	한OO	남
		문OO	남			권OO	남
		김OO	남			나OO	남
	주민자치위원회	허OOO	남			김OO	남
		한OO	여			한OO	남
		유OO	남			박OO	남
		김OO	여			김OO	남
		정OO	여			김OO	남
		이OO	여			이OO	남

동명	단체명	회원명	성별	동별	단체명	회원명	성별
서강동	새마을지도자협의회	윤OO	남	서교동	통장	정OO	여
		이OO	남			김OO	여
		김OO	남			차OO	남
		최OO	남			김OO	여
		유OO	남			최OO	남
		안OO	남			이OO	남
		안OO	남			장OO	남
		김OO	남			노OO	여
		박OO	남			봉OO	여
		윤OO	남			황OO	여
		김OO	남			안OO	여
		윤OO	남			유OO	여
		김OO	남			오OO	여
		김OO	남			오OO	여
		노OO	남			구OO	여
		장OO	남			강OO	여
	새마을부녀회	최OO	여			박OO	여
		홍OO	여			이OO	여
		신OO	여			장OO	여
		박OO	여			김OO	여
		우OO	여			이OO	여
		이OO	여			김OO	여
		김OO	여			이OO	여
		박OO	여		주민자치위위원회	이OO	남
		이OO	여			신OO	여
		이OO	여			문OO	여
		장OO	여			이OO	여
		이OO	여			김OO	여
		오OO	여			김OO	남
서교동	통장	오OO	남			김OO	여
		이OO	여			문OO	남
		공OO	여			박OO	남
		김OO	남			박OO	여
		윤OO	여			신OO	남
		이OO	여			류OO	여
		조OO	여			이OO	남
		박OO	여			이OO	남
		박OO	여			이OO	여
		박OO	여			임OO	여
		김OO	여			장OO	남
		권OO	여			최OO	남
		이OO	여			하OO	남
		최OO	여			최OO	남

동명	단체명	회원명	성별	동별	단체명	회원명	성별
서교동	주민자치위원회	하OO	남	서교동	새마을부녀회	박OO	여
		최OO	남			김OO	여
	자원봉사캠프	문OO	여		새마을문고	어OO	여
		조OO	여			이OO	여
		윤OO	여			원OO	여
		임OO	여			이OO	여
		이OO	여			박OO	남
		신OO	여			하OO	남
		조OO	여			김OO	남
		기OO	여			김OO	남
	바르게살기운동협의회	이OO	남			민OO	여
		김OO	여			윤OO	여
		고OO	여			박OO	여
		변OO	여			이OO	여
		이OO	남			임OO	여
		정OO	남			김OO	여
		김OO	여	합정동	통장	염OO	여
		최OO	남			김OO	여
		강OO	남			서OO	여
		변OO	남			김OO	여
		송OO	남			박OO	여
		조OO	남			이OO	여
		박OO	남			최OO	남
	새마을지도자협의회	임OO	남			강OO	여
		이OO	남			신OO	여
		고OO	남			박OO	여
		김OO	남			배OO	여
		강OO	남			정OO	여
		이OO	남			백OO	여
		안OO	남			유OO	남
		원OO	남			심OO	남
		박OO	남			박OO	여
		한OO	남			장OO	여
		박OO	남			김OO	님
		방OO	남			백OO	여
	새마을부녀회	허OO	여			최OO	여
		이OO	여			강OO	여
		김OO	여			배OO	여
		임OO	여			이OO	여
		이OO	여		주민자치위원회	한OO	여
		신OO	여			허OOO	남
		이OO	여			김OO	남
		황OO	여			장OO	남

동명	단체명	회원명	성별	동별	단체명	회원명	성별
합정동	주민자치위원회	김OO	남	합정동	바르게살기운동협의회	손OO	여
		이OO	남			박OO	여
		김OO	남			구OO	여
		김OO	남			이OO	여
		박OO	여			윤OO	여
		신OO	여			정OO	여
		소OO	여		새마을지도자협의회	한OO	여
		이OO	여			허OOO	남
		임OO	여			이OO	남
		김OO	여			김OO	남
		김OO	여			송OO	남
		윤OO	여			안OO	남
		김OO	남			박OO	남
		박OO	남			금OO	남
		박OO	여			이OO	남
		송OO	남		새마을부녀회	김OO	여
		김OO	여			장OO	여
		최OO	남			박OO	여
	자원봉사캠프	박OO	여			정OO	여
		소OO	여			조OO	여
		황OO	여			김OO	여
		차OO	여			유OO	여
		김OO	여			이OO	여
		이OO	여			정OO	여
		배OO	여			손OO	여
		박OO	여			지OO	여
		차OO	여			신OO	여
		추OO	여			정OO	여
		박OO	남			김OO	여
		시OO	여			박OO	여
		성OO	여			신OO	여
		오OO	여			권OO	여
		배OO	여	망원1동	통장	한OO	여
	바르게살기운동협의회	김OO	남			김OO	남
		정OO	남			김OO	여
		이OO	여			이OO	남
		권OO	남			오OO	여
		김OO	여			조OO	여
		문OO	여			박OO	여
		고OO	여			우OO	여
		홍OO	여			김OO	여
		장OO	여			원OO	여
		김OO	여			박OO	남

동명	단체명	회원명	성별	동별	단체명	회원명	성별
망원1동	통장	윤OO	여	망원1동	새마을지도자협의회	오OO	남
		진OO	여			권OO	남
		김OO	여			유OO	남
		김OO	여			전OO	남
		백OO	여			이OO	남
		김OO	여			나OO	남
		이OO	여		새마을부녀회	김OO	여
		김OO	남			진OO	여
		김OO	여			채OO	여
		박OO	여			한OO	여
		오OO	여			송OO	여
		윤OO	여			김OO	여
		김OO	여			조OO	여
	주민자치위원회	김OO	여			김OO	여
		김OO	남		새마을문고	최OO	여
		김OO	여			이OO	여
		배OO	여			김OO	여
		김OO	여			김OO	여
		이OO	남			한OO	여
		정OO	남			김OO	여
		정OO	남			정OO	여
		이OO	여			박OO	여
		진OO	여			조OO	여
		김OO	여			박OO	여
		이OO	여	망원2동	통장	이OO	여
		이OO	여			차OO	여
		정OO	여			장OO	여
		문OO	남			장OO	여
		오OO	여			배OO	남
	자원봉사캠프	김OO	여			노OO	남
		전OO	여			김OO	남
		권OO	여			이OO	남
		박OO	여			홍OO	남
		김OO	여			고OO	여
		김OO	여			김OO	여
		양OO	여			여OO	여
		강OO	여			송OO	남
		최OO	여			장OO	여
		정OO	여			진OO	여
		정OO	여			최OO	여
		이OO	여			허OO	여
		김OO	여			황OO	남
	새마을지도자협의회	안OO	남			서OO	여

동명	단체명	회원명	성별	동별	단체명	회원명	성별
망원2동	통장	김OO	여	망원2동	새마을지도자협의회	이OO	남
		노OO	남			신OO	남
	주민자치위원회	이OO	남			오OO	남
		송OO	남			양OO	남
		전OO	여			오OO	남
		남OO	여			함OO	남
		서OO	남			박OO	남
		이OO	여			김OO	남
		이OO	남			김OO	남
		장OO	여			홍OO	남
		김OO	남			최OO	남
		김OO	여			박OO	남
		권OO	남			노OO	남
		김OO	남			김OO	남
		이OO	여			나OO	남
		오OO	남			전OO	남
		박OO	남			박OO	남
		유OO	남			정OO	남
		조OO	여			조OO	남
	자원봉사캠프	조OO	여			황OO	남
		임OO	여			양OO	남
		전OO	여			김OO	남
		정OO	여			정OO	남
		최OO	여			김OO	남
		신OO	여			김OO	남
		채OO	여			이OO	남
		이OO	여			김OO	남
		박OO	여			배OO	남
		김OO	여		새마을부녀회	장OO	여
		김OO	여			이OO	여
		배OO	여			전OO	여
		김OO	여			이OO	여
	바르게살기운동협의회	송OO	남			강OO	여
		박OO	남			김OO	여
		김OO	남			주OO	여
		이OO	여			임OOO	여
		김OO	여			이OO	여
		윤OO	여			이OO	여
		윤OO	여			김OO	여
	새마을지도자협의회	김OO	남			오OO	여
		이OO	남			김OO	여
		이OO	남			서OO	여
		서OO	남			김OO	여

동명	단체명	회원명	성별	동별	단체명	회원명	성별
연남동	통장	김OO	여	연남동	주민자치위원회	최OO	남
		임OO	여			채OO	여
		김OO	여		바르게살기운동협의회	하OO	여
		김OO	여			전OO	남
		정OO	여			황OO	여
		양OO	여			홍OO	여
		김OO	여			임OO	여
		김OO	여			오OO	남
		장OO	여			이OO	여
		권OO	여			이OO	여
		김OO	여			이OO	여
		김OO	여			현OO	여
		김OO	여			김OO	여
		윤OO	여			김OO	여
		마OO	여			홍OO	여
		장OO	여			지OO	여
		이OO	여			최OO	여
		정OO	여			김OO	여
		함OO	여		새마을지도자협의회	김OO	남
		석OO	여			이OO	남
		이OO	여			김OO	남
		조OO	여			변OO	남
	주민자치위원회	강OO	남			박OO	남
		노OO	남			강OO	남
		심OO	여			박OO	남
		송OO	남			신OO	여
		한OO	남			양OO	남
		김OO	여			이OO	여
		김OO	여			서OO	여
		양OO	남			이OO	여
		박OO	남			김OO	여
		신OO	남			홍OO	여
		장OO	남			강OO	여
		인OO	남		새마을부녀회	김OO	여
		박OO	여			정OO	여
		박OO	여			송OO	여
		김OO	남			정OO	여
		한OO	여			김OO	여
		강OO	남			정OO	여
		이OO	남			김OO	여
		김OO	여			강OO	여
		신OO	여			김OO	여
		이OO	여			이OO	여

동명	단체명	회원명	성별	동별	단체명	회원명	성별
연남동	새마을부녀회	조OO	여	성산1동	자원봉사캠프	안OO	여
		김OO	여			김OO	여
성산1동	통장	김OO	여			김OO	여
		심OO	여			전OO	남
		유OO	여		바르게살기운동협의회	신OO	여
		봉OO	여			박OO	여
		이OO	여			고OO	여
		함OO	여			김OO	여
		박OO	여			김OO	여
		이OO	여			최OO	여
		박OO	여			장OO	여
		전OO	여			김OO	여
		정OO	여			이OO	여
		고OO	여			김OO	여
		박OO	남			전OO	여
		양OO	남			홍OO	여
		이OO	여			최OO	여
		김OO	여			김OO	여
		오OO	여		새마을지도자협의회	전OO	남
		김OO	여			구OO	남
		이OO	여			정OO	남
		이OO	여			양OO	남
		김OO	여			홍OO	남
	주민자치위원회	어OO	여			김OO	남
		김OO	남			이OO	남
		주OO	여			김OO	남
		최OO	남			고OO	남
		이OO	여			장OO	남
		손OO	여			박OO	남
		김OO	여			차OO	남
		김OO	여		새마을부녀회	정OO	여
		김OO	여			어OO	여
		방OO	여			방OO	여
		임OO	남			한OO	여
		신OO	여			이OO	여
		박OO	여			박OO	여
		구OO	남			김OO	여
	자원봉사캠프	박OO	여			장OO	여
		정OO	여	성산2동	통장	조OO	여
		박OO	여			이OO	여
		이OO	여			김OO	여
		박OO	여			김OO	여
		박OO	여			김OO	여

동명	단체명	회원명	성별	동별	단체명	회원명	성별
성산2동	통장	이OO	여	성산2동	주민자치위원회	문OO	남
		조OO	여			문OO	여
		최OO	남			양OO	여
		윤OO	여			유OOO	남
		안OO	남			이OO	여
		최OO	여			이OO	남
		이OO	여			이OO	여
		홍OO	여			장OO	남
		허OO	여			장OO	여
		이OO	여			정OO	여
		김OO	여			조OO	여
		강OO	여			홍OO	남
		정OO	여		자원봉사캠프	김OO	여
		이OO	여			박OO	여
		장OO	여			이OO	여
		김OO	여			성OO	여
		문OO	여			최OO	여
		이OO	여			양OO	여
		박OO	여			김OO	여
		양OO	여			최OO	여
		장OO	남			신OO	여
		이OO	여			김OO	여
		한OO	여			권OO	여
		정OO	여			김OO	여
		박OO	여			박OO	여
		김OO	여			강OO	여
		강OO	여			문OO	여
		윤OO	여			임OO	여
		노OO	여			임OO	여
		김OO	여			이OO	여
		박OO	여			노OO	여
		양OO	여		바르게살기운동협의회	이OO	남
		김OO	여			이OO	남
	주민자치위원회	조OO	남			이OO	남
		박OO	남			임OO	여
		김OO	여			이OO	여
		정OO	남			이OO	여
		조OO	남			윤OO	여
		강OO	여			류OO	여
		김OO	여			한OO	여
		김OO	남			최OO	여
		김OO	남			윤OO	여
		김OO	여			박OO	여

동명	단체명	회원명	성별	동별	단체명	회원명	성별
성산2동	바르게살기운동협의회	차OO	여	상암동	통장	김OO	여
		남OO	여			김OO	여
		황OO	여			강OO	여
		임OO	여			정OO	여
		조OO	여			최OO	여
		권OO	여			오OO	여
		유OOO	남			이OO	여
		조OO	여			김OO	여
		조OO	남			김OO	여
		김OO	여			신OO	남
		박OO	여			이OO	여
		김OO	여			백OO	남
		이OO	여			박OO	여
		노OO	여			이OO	여
		신OO	여			박OO	여
		나OO	여			김OO	남
	새마을지도자협의회	홍OO	남			노OO	남
		김OO	남			홍OO	여
		박OO	남			정OO	여
		문OO	남			최OO	여
		이OO	남			정OO	여
		원OO	남			진OO	남
		박OO	남			박OO	여
		백OO	남			황OO	여
		김OO	남			정OO	여
		이OO	남			김OO	남
		장OO	남			노OO	남
		김OO	남			정OO	여
		염OO	남		주민자치위원회	김OO	남
		이OO	남			김OO	남
	새마을부녀회	이OO	여			정OO	여
		이OO	여			이OO	남
		양OO	여			김OO	남
		김OO	여			김OO	여
		이OO	여			김OO	여
		방OO	여			정OO	여
		고OO	여			조OO	남
		이OO	여			박OO	여
		장OO	여			박OO	여
		이OO	여			백OO	남
		이OO	여			조OO	여
		김OO	여			오OO	남

동명	단체명	회원명	성별	동별	단체명	회원명	성별
상암동	주민자치위원회	김OO	남	상암동	새마을지도자협의회	김OO	남
		김OO	여			문OO	남
		홍OO	여			김OO	남
		홍OO	남			이OO	남
	자원봉사캠프	홍OO	여			이OO	남
		최OO	여			홍OO	남
		구OO	여			황OO	남
		박OO	여			강OO	남
		송OO	여			이OO	남
		신OO	여			이OO	남
		오OO	여			이OO	남
		오OO	여			이OO	남
		유OO	여			전OO	남
		윤OO	여			김OO	남
		이OO	여			임OO	남
		이OO	여			차OO	남
		황OO	여			강OO	남
		김OO	여			유OO	남
	바르게살기운동협의회	조OO	여		새마을부녀회	박OO	여
		이OO	여			이OO	여
		박OO	여			오OO	여
		최OO	여			정OO	여
		황OO	여			이OO	여
		정OOO	여			정OO	여
		이OOO	여			최OO	여
		이OOO	여			조OO	여
		김OO	여			김OO	여
		박OO	여			문OO	여
		김OO	여			이OO	여
		박OO	여				
		박OO	여				

소 관 팀 장	동행정팀장 신창호 (☎ 3153-8301) 자치협력팀장 김미리나 (☎ 3153-8311) 자원봉사팀장 유리라 (☎ 3153-8341)

2026년도 행정사무감사

자치-06 (자치행정과)

요구자료 (최영섭 의원)

- 상생위원회 운영 현황(2024 . 1. 1.~2026. 6. 30.)

1. 상생위원회 회의록 사본: 별도 첨부

2. 상생위원회 운영 예산 편성·집행 내역(위원 수당, 강사료, 행사비 지급 포함)

○ 2024년

연번	동명	예산편성	예산집행(단위: 천원)			비고
			계	참석수당	업무추진비	
계		77,320	43,506	29,750	8,756	
1	공덕동	4,520	2,333	1,750	583	
2	아현동	4,520	2,167	1,750	417	
3	도화동	4,520	2,910	2,310	600	
4	용강동	4,520	2,490	1,890	600	
5	대흥동	4,520	2,350	1,750	600	
6	염리동	4,520	2,120	1,680	440	
7	신수동	4,520	2,490	1,890	600	
8	서강동	4,520	2,489	1,890	599	
9	서교동	4,520	1,497	1,190	307	
10	합정동	4,520	2,271	1,680	591	
11	망원1동	4,520	3,190	2,590	600	
12	망원2동	4,520	2,770	2,170	600	
13	연남동	4,520	2,000	1,400	600	
14	성산1동	4,520	2,309	1,890	419	
15	성산2동	4,520	2,770	2,170	600	
16	상암동	4,520	2,350	1,750	600	
공유한마당		5,000	5,000			

○ 2025년

연번	동명	예산편성	예산집행(단위: 천원)			비고
			계	참석수당	업무추진비	
계		86,280	62,230	49,100	8,130	
1	공덕동	5,080	3,568	3,000	568	
2	아현동	5,080	3,329	2,800	529	
3	도화동	5,080	5,000	4,400	600	
4	용강동	5,080	4,400	3,800	600	
5	대흥동	5,080	2,548	2,400	148	
6	염리동	5,080	2,923	2,400	523	
7	신수동	5,080	3,500	2,900	600	
8	서강동	5,080	3,463	2,900	563	
9	서교동	5,080	3,061	2,800	261	
10	합정동	5,080	4,000	3,400	600	
11	망원1동	5,080	4,699	4,100	599	
12	망원2동	5,080	3,495	2,900	595	
13	연남동	5,080	2,800	2,200	600	
14	성산1동	5,080	2,744	2,600	144	
15	성산2동	5,080	3,600	3,000	600	
16	상암동	5,080	4,100	3,500	600	
공유한마당		5,000	5,000			

○ 2026년

연번	동명	예산편성	예산집행(단위: 천원)			비고
			계	참석수당	업무추진비	
계		45,440	5,475	4,700	775	
1	공덕동	2,840	1,100	800	300	
2	아현동	2,840	0	0	0	
3	도화동	2,840	0	0	0	
4	용강동	2,840	0	0	0	
5	대흥동	2,840	0	0	0	
6	염리동	2,840	0	0	0	
7	신수동	2,840	0	0	0	
8	서강동	2,840	0	0	0	
9	서교동	2,840	785	700	85	
10	합정동	2,840	1,040	800	240	
11	망원1동	2,840	950	800	150	
12	망원2동	2,840	0	0	0	
13	연남동	2,840	0	0	0	
14	성산1동	2,840	700	700	0	
15	성산2동	2,840	0	0	0	
16	상암동	2,840	900	900	0	
공유한마당		0	0			

소 관 팀 장	동행정팀장 신창호 (☎ 3153-8301)

2026년도 행정사무감사

자치-07 (자치행정과)

요구자료 (채종민 의원)

- 이·통·반장 활동보상금 지급 현황(2024. 1. 1.~2026. 6. 30.)

1. 동별 통장, 반장활동보상금의 세부내역 일체

○ 통장 대상 지급 현황: 별도 제출

○ 반장 대상 지급 현황

행정동	지급대상의 직책 및 이름	지급선정 및 결정방식	지급사유	지급일자	지급액
공덕동	공덕동 제1통1반장 백O임 외 169명	지급 기준일 현재 위촉된 반장	명절 반장보상품 지급 (2024년 설 명절)	2024. 1. 2.6~2. 1.	4,250,000
공덕동	공덕동 제1통1반장 백O임 외 171명	지급 기준일 현재 위촉된 반장	명절 반장보상품 지급 (2024년 추석 명절)	2024. 9. 2.~9. 9.	4,300,000
공덕동	공덕동 제1통1반장 백O임 외 173명	지급 기준일 현재 위촉된 반장	명절 반장보상품 지급 (2025년 설 명절)	2025. 1. 13.~1. 17.	4,350,000
공덕동	공덕동 제1통1반장 백O임 외 181명	지급 기준일 현재 위촉된 반장	명절 반장보상품 지급 (2025년 추석 명절)	2025. 9. 15.~9. 19.	4,550,000
공덕동	공덕동 제1통1반장 백O임 외 179명	지급 기준일 현재 위촉된 반장	명절 반장보상품 지급 (2026년 설 명절)	2026. 2. 2.~2. 6.	5,400,000
아현동	아현동 제1통6반장 손O정 외 93명	지급 기준일 현재 위촉된 반장	명절 반장보상품 지급 (2024년 설 명절)	2024. 1. 2.6~2. 1.	2,350,000
아현동	아현동 제1통6반장 손O정 외 96명	지급 기준일 현재 위촉된 반장	명절 반장보상품 지급 (2024년 추석 명절)	2024. 9. 2.~9. 9.	2,425,000
아현동	아현동 제1통6반장 손O정 외 101명	지급 기준일 현재 위촉된 반장	명절 반장보상품 지급 (2025년 설 명절)	2025. 1. 13.~1. 17.	2,550,000
아현동	아현동 제1통6반장 손O정 외 95명	지급 기준일 현재 위촉된 반장	명절 반장보상품 지급 (2025년 추석 명절)	2025. 9. 15.~9. 19.	2,400,000

행정동	지급대상의 직책 및 이름	지급선정 및 결정방식	지급사유	지급일자	지급액
아현동	아현동 제1통6반장 손O정 외 93명	지급 기준일 현재 위촉된 반장	명절 반장보상품 지급 (2026년 설 명절)	2026. 2. 2.~2. 6.	2,820,000
도화동	도화동 제1통5반장 이O명 외 141명	지급 기준일 현재 위촉된 반장	명절 반장보상품 지급 (2024년 설 명절)	2024. 1. 2.6~2. 1.	3,525,000
도화동	도화동 제1통5반장 이O명 외 143명	지급 기준일 현재 위촉된 반장	명절 반장보상품 지급 (2024년 추석 명절)	2024. 9. 2.~9. 9.	3,600,000
도화동	도화동 제1통5반장 이O명 외 143명	지급 기준일 현재 위촉된 반장	명절 반장보상품 지급 (2025년 설 명절)	2025. 1. 13.~1. 17.	3,600,000
도화동	도화동 제1통5반장 이O명 외 143명	지급 기준일 현재 위촉된 반장	명절 반장보상품 지급 (2025년 추석 명절)	2025. 9. 15.~9. 19.	3,550,000
도화동	도화동 제1통5반장 이O명 외 141명	지급 기준일 현재 위촉된 반장	명절 반장보상품 지급 (2026년 설 명절)	2026. 2. 2.~2. 6.	4,170,000
용강동	용강동 제1통1반장 김○신 외 110명	지급 기준일 현재 위촉된 반장	명절 반장보상품 지급 (2024년 설 명절)	2024. 1. 2.6~2. 1.	2,775,000
용강동	용강동 제1통1반장 김○신 외 108명	지급 기준일 현재 위촉된 반장	명절 반장보상품 지급 (2024년 추석 명절)	2024. 9. 2.~9. 9.	2,725,000
용강동	용강동 제1통1반장 김○신 외 109명	지급 기준일 현재 위촉된 반장	명절 반장보상품 지급 (2025년 설 명절)	2025. 1. 13.~1. 17.	2,750,000
용강동	용강동 제1통1반장 김○신 외 102명	지급 기준일 현재 위촉된 반장	명절 반장보상품 지급 (2025년 추석 명절)	2025. 9. 15.~9. 19.	2,575,000
용강동	용강동 제1통1반장 김○신 외 100명	지급 기준일 현재 위촉된 반장	명절 반장보상품 지급 (2026년 설 명절)	2026. 2. 2.~2. 6.	3,030,000
대흥동	대흥동 제1통2반장 이○숙 외 81명	지급 기준일 현재 위촉된 반장	명절 반장보상품 지급 (2024년 설 명절)	2024. 1. 2.6~2. 1.	2,050,000
대흥동	대흥동 제1통2반장 이○숙 외 81명	지급 기준일 현재 위촉된 반장	명절 반장보상품 지급 (2024년 추석 명절)	2024. 9. 2.~9. 9.	2,050,000
대흥동	대흥동 제1통3반장 김○자 외 77명	지급 기준일 현재 위촉된 반장	명절 반장보상품 지급 (2025년 설 명절)	2025. 1. 13.~1. 17.	1,950,000
대흥동	대흥동 제1통3반장 김○자 외 75명	지급 기준일 현재 위촉된 반장	명절 반장보상품 지급 (2025년 추석 명절)	2025. 9. 15.~9. 19.	1,900,000

행정동	지급대상의 직책 및 이름	지급선정 및 결정방식	지급사유	지급일자	지급액
대흥동	대흥동 제1통3반장 김○자 외 74명	지급 기준일 현재 위촉된 반장	명절 반장보상품 지급 (2026년 설 명절)	2026. 2. 2.~2. 6.	2,250,000
염리동	염리동 제1통1반장 최○순 외 94명	지급 기준일 현재 위촉된 반장	명절 반장보상품 지급 (2024년 설 명절)	2024. 1. 2.6~2. 1.	2,375,000
염리동	염리동 제1통1반장 최○순 외 92명	지급 기준일 현재 위촉된 반장	명절 반장보상품 지급 (2024년 추석 명절)	2024. 9. 2.~9. 9.	2,325,000
염리동	염리동 제1통1반장 최○순 외 89명	지급 기준일 현재 위촉된 반장	명절 반장보상품 지급 (2025년 설 명절)	2025. 1. 13.~1. 17.	2,250,000
염리동	염리동 제1통1반장 최○순 외 87명	지급 기준일 현재 위촉된 반장	명절 반장보상품 지급 (2025년 추석 명절)	2025. 9. 15.~9. 19.	2,200,000
염리동	염리동 제1통1반장 최○순 외 86명	지급 기준일 현재 위촉된 반장	명절 반장보상품 지급 (2026년 설 명절)	2026. 2. 2.~2. 6.	2,610,000
신수동	신수동 제1통1반장 조○희 외 99명	지급 기준일 현재 위촉된 반장	명절 반장보상품 지급 (2024년 설 명절)	2024. 1. 2.6~2. 1.	2,500,000
신수동	신수동 제1통1반장 조○희 외 96명	지급 기준일 현재 위촉된 반장	명절 반장보상품 지급 (2024년 추석 명절)	2024. 9. 2.~9. 9.	2,375,000
신수동	신수동 제1통1반장 조○희 외 90명	지급 기준일 현재 위촉된 반장	명절 반장보상품 지급 (2025년 설 명절)	2025. 1. 13.~1. 17.	2,375,000
신수동	신수동 제1통1반장 조○희 외 94명	지급 기준일 현재 위촉된 반장	명절 반장보상품 지급 (2025년 추석 명절)	2025. 9. 15.~9. 19.	2,375,000
신수동	신수동 제1통1반장 조○희 외 87명	지급 기준일 현재 위촉된 반장	명절 반장보상품 지급 (2026년 설 명절)	2026. 2. 2.~2. 6.	2,200,000
서강동	서강동 제1통1반장 지O임 외 119명	지급 기준일 현재 위촉된 반장	명절 반장보상품 지급 (2024년 설 명절)	2024. 1. 2.6~2. 1.	3,000,000
서강동	서강동 제1통1반장 지O임 외 117명	지급 기준일 현재 위촉된 반장	명절 반장보상품 지급 (2024년 추석 명절)	2024. 9. 2.~9. 9.	2,950,000
서강동	서강동 제1통1반장 지O임 외 120명	지급 기준일 현재 위촉된 반장	명절 반장보상품 지급 (2025년 설 명절)	2025. 1. 13.~1. 17.	3,025,000
서강동	서강동 제1통1반장 지O임 외 119명	지급 기준일 현재 위촉된 반장	명절 반장보상품 지급 (2025년 추석 명절)	2025. 9. 15.~9. 19.	3,000,000

행정동	지급대상의 직책 및 이름	지급선정 및 결정방식	지급사유	지급일자	지급액
서강동	서강동 제1통1반장 지O임 외 118명	지급 기준일 현재 위촉된 반장	명절 반장보상품 지급 (2026년 설 명절)	2026. 2. 2.~2. 6.	3,570,000
서교동	서교동 제3통4반장 박O성 외 120명	지급 기준일 현재 위촉된 반장	명절 반장보상품 지급 (2024년 설 명절)	2024. 1. 2.6~2. 1.	3,025,000
서교동	서교동 제3통4반장 박O성 외 124명	지급 기준일 현재 위촉된 반장	명절 반장보상품 지급 (2024년 추석 명절)	2024. 9. 2.~9. 9.	3,125,000
서교동	서교동 제3통4반장 박O성 외 121명	지급 기준일 현재 위촉된 반장	명절 반장보상품 지급 (2025년 설 명절)	2025. 1. 13.~1. 17.	3,050,000
서교동	서교동 제3통4반장 박O성 외 120명	지급 기준일 현재 위촉된 반장	명절 반장보상품 지급 (2025년 추석 명절)	2025. 9. 15.~9. 19.	3,025,000
서교동	서교동 제3통4반장 박O성 외 119명	지급 기준일 현재 위촉된 반장	명절 반장보상품 지급 (2026년 설 명절)	2026. 2. 2.~2. 6.	3,600,000
합정동	합정동 제1통1반장 서O순 외 94명	지급 기준일 현재 위촉된 반장	명절 반장보상품 지급 (2024년 설 명절)	2024. 1. 2.6~2. 1.	2,375,000
합정동	합정동 제1통1반장 서O순 외 91명	지급 기준일 현재 위촉된 반장	명절 반장보상품 지급 (2024년 추석 명절)	2024. 9. 2.~9. 9.	2,300,000
합정동	합정동 제1통1반장 서O순 외 91명	지급 기준일 현재 위촉된 반장	명절 반장보상품 지급 (2025년 설 명절)	2025. 1. 13.~1. 17.	2,300,000
합정동	합정동 제1통1반장 서O순 외 94명	지급 기준일 현재 위촉된 반장	명절 반장보상품 지급 (2025년 추석 명절)	2025. 9. 15.~9. 19.	2,375,000
합정동	합정동 제1통1반장 서O순 외 97명	지급 기준일 현재 위촉된 반장	명절 반장보상품 지급 (2026년 설 명절)	2026. 2. 2.~2. 6.	2,940,000
망원1동	망원1동 제1통1반장 박O란 외 115명	지급 기준일 현재 위촉된 반장	명절 반장보상품 지급 (2024년 설 명절)	2024. 1. 2.6~2. 1.	2,900,000
망원1동	망원1동 제1통1반장 박O란 외 115명	지급 기준일 현재 위촉된 반장	명절 반장보상품 지급 (2024년 추석 명절)	2024. 9. 2.~9. 9.	2,900,000
망원1동	망원1동 제1통1반장 박O란 외 114명	지급 기준일 현재 위촉된 반장	명절 반장보상품 지급 (2025년 설 명절)	2025. 1. 13.~1. 17.	2,875,000
망원1동	망원1동 제1통1반장 박O란 외 112명	지급 기준일 현재 위촉된 반장	명절 반장보상품 지급 (2025년 추석 명절)	2025. 9. 15.~9. 19.	2,825,000

행정동	지급대상의 직책 및 이름	지급선정 및 결정방식	지급사유	지급일자	지급액
망원1동	망원1동 제1통1반장 박O란 외 112명	지급 기준일 현재 위촉된 반장	명절 반장보상품 지급 (2026년 설 명절)	2026. 2. 2.~2. 6.	3,390,000
망원2동	망원2동 제1통1반장 안O순 외 111명	지급 기준일 현재 위촉된 반장	명절 반장보상품 지급 (2024년 설 명절)	2024. 1. 2.6~2. 1.	2,800,000
망원2동	망원2동 제1통1반장 안O순 외 107명	지급 기준일 현재 위촉된 반장	명절 반장보상품 지급 (2024년 추석 명절)	2024. 9. 2.~9. 9.	2,700,000
망원2동	망원2동 제1통1반장 안O순 외 106명	지급 기준일 현재 위촉된 반장	명절 반장보상품 지급 (2025년 설 명절)	2025. 1. 13.~1. 17.	2,675,000
망원2동	망원2동 제1통1반장 안O순 외 105명	지급 기준일 현재 위촉된 반장	명절 반장보상품 지급 (2025년 추석 명절)	2025. 9. 15.~9. 19.	2,650,000
망원2동	망원2동 제1통1반장 안O순 외 105명	지급 기준일 현재 위촉된 반장	명절 반장보상품 지급 (2026년 설 명절)	2026. 2. 2.~2. 6.	3,180,000
연남동	연남동 제1통1반장 정O오 외 120명	지급 기준일 현재 위촉된 반장	명절 반장보상품 지급 (2024년 설 명절)	2024. 1. 2.6~2. 1.	3,025,000
연남동	연남동 제1통1반장 정O오 외 119명	지급 기준일 현재 위촉된 반장	명절 반장보상품 지급 (2024년 추석 명절)	2024. 9. 2.~9. 9.	3,000,000
연남동	연남동 제1통1반장 정O오 외 120명	지급 기준일 현재 위촉된 반장	명절 반장보상품 지급 (2025년 설 명절)	2025. 1. 13.~1. 17.	3,025,000
연남동	연남동 제1통1반장 정O오 외 116명	지급 기준일 현재 위촉된 반장	명절 반장보상품 지급 (2025년 추석 명절)	2025. 9. 15.~9. 19.	2,925,000
연남동	연남동 제1통1반장 정O오 외 113명	지급 기준일 현재 위촉된 반장	명절 반장보상품 지급 (2026년 설 명절)	2026. 2. 2.~2. 6.	3,420,000
성산1동	성산1동 제1통2반장 원O숙 외 94명	지급 기준일 현재 위촉된 반장	명절 반장보상품 지급 (2024년 설 명절)	2024. 1. 2.6~2. 1.	2,375,000
성산1동	성산1동 제1통2반장 원O숙 외 90명	지급 기준일 현재 위촉된 반장	명절 반장보상품 지급 (2024년 추석 명절)	2024. 9. 2.~9. 9.	2,275,000
성산1동	성산1동 제1통2반장 원O숙 외 88명	지급 기준일 현재 위촉된 반장	명절 반장보상품 지급 (2025년 설 명절)	2025. 1. 13.~1. 17.	2,225,000
성산1동	성산1동 제1통2반장 원O숙 외 89명	지급 기준일 현재 위촉된 반장	명절 반장보상품 지급 (2025년 추석 명절)	2025. 9. 15.~9. 19.	2,250,000

행정동	지급대상의 직책 및 이름	지급선정 및 결정방식	지급사유	지급일자	지급액
성산1동	성산1동 제1통2반장 원O숙 외 91명	지급 기준일 현재 위촉된 반장	명절 반장보상품 지급 (2026년 설 명절)	2026. 2. 2.~2. 6.	2,760,000
성산2동	성산2동 제1통1반장 정O옥 외 178명	지급 기준일 현재 위촉된 반장	명절 반장보상품 지급 (2024년 설 명절)	2024. 1. 2.6~2. 1.	4,475,000
성산2동	성산2동 제1통1반장 정O옥 외 179명	지급 기준일 현재 위촉된 반장	명절 반장보상품 지급 (2024년 추석 명절)	2024. 9. 2.~9. 9.	4,500,000
성산2동	성산2동 제1통1반장 정O옥 외 183명	지급 기준일 현재 위촉된 반장	명절 반장보상품 지급 (2025년 설 명절)	2025. 1. 13.~1. 17.	4,600,000
성산2동	성산2동 제1통1반장 정O옥 외 179명	지급 기준일 현재 위촉된 반장	명절 반장보상품 지급 (2025년 추석 명절)	2025. 9. 15.~9. 19.	4,500,000
성산2동	성산2동 제1통1반장 정O옥 외 177명	지급 기준일 현재 위촉된 반장	명절 반장보상품 지급 (2026년 설 명절)	2026. 2. 2.~2. 6.	5,340,000
상암동	상암동 제1통4반장 박O순 외 101명	지급 기준일 현재 위촉된 반장	명절 반장보상품 지급 (2024년 설 명절)	2024. 1. 2.6~2. 1.	2,550,000
상암동	상암동 제1통4반장 박O순 외 99명	지급 기준일 현재 위촉된 반장	명절 반장보상품 지급 (2024년 추석 명절)	2024. 9. 2.~9. 9.	2,500,000
상암동	상암동 제1통4반장 박O순 외 101명	지급 기준일 현재 위촉된 반장	명절 반장보상품 지급 (2025년 설 명절)	2025. 1. 13.~1. 17.	2,550,000
상암동	상암동 제1통4반장 박O순 외 93명	지급 기준일 현재 위촉된 반장	명절 반장보상품 지급 (2025년 추석 명절)	2025. 9. 15.~9. 19.	2,350,000
상암동	상암동 제1통4반장 박O순 외 90명	지급 기준일 현재 위촉된 반장	명절 반장보상품 지급 (2026년 설 명절)	2026. 2. 2.~2. 6.	2,730,000

소 관 팀 장	동행정팀장 신창호 (☎ 3153-8301)

2026년도 행정사무감사

자치-08 (자치행정과)

요구자료 (채종민 의원)

- 주민협력사업 활성화 사업 현황(2025. 1. 1.~2026. 6. 30.)

1. 주민협력사업활성화 사업의 세부내역 일체

행정동	사업명	사업대상	사업내용	지출내용	지출액-세목별 구분
마포구	행정체험 아르바이트	- 접수 시작일 기준 마포구에 주민등록이 되어있는 사람으로, - 대학교 재·휴학생(대학원생 제외) 또는 19세 이상 34세 이하의 미취업 청년	행정업무 보조	행정체험 아르바이트 임금 및 고용·산재보험료	- 기간제근로자 등 보수 • '25: 66,331천원 • '26: 35,385천원
마포구	기부심사 위원회	- 사용용도와 목적이 지정된 자발적 기탁금품의 접수 가능 여부 심의	위원회 개최	기부심사위원회 참석 수당	- 사무관리비 • '25: 826천원 • '26: 580천원
마포구	민·관 협력 미세먼지 및 열섬화 방지 청소사업	- 마포구 및 새마을지도자 마포구협의회 공동협력	미세먼지 경보 및 폭염특보 발령 시 골목길 물청소 실시	(동력분무기) 유류비 및 청소봉사자 실비 지급	- 공공운영비 • '25: 2,000천원 • '26: 0천원 - 기타보상금 • '25: 6,720천원 • '26: 868천원

소 관 팀 장	동행정팀장 신창호 (☎ 3153-8301) 자치협력팀장 김미리나 (☎ 3153-8311)

2026년도 행정사무감사

자치-09 (자치행정과)

요구자료 (채종민 의원)

- 통·반장 구정활성화 사업 현황(2025. 1. 1.~2026. 6. 30.)

1. 통·반장 구정활성화 사업의 세부내역 일체

행정동	사업명	사업 대상	사업내용	지출내용	지출액-세목별 구분
16개동 주민센터	통·반장 직무교육	마포구 통·반장	통·반장 직무교육	통반장 직무교육 행사 시행 (2025년)	8,700,000원 (행사운영비)
16개동 주민센터	통장자녀 장학금 지급	마포구 통장	통장자녀 장학생 선발 및 장학금 지급	장학금 지급 (2025년 상·하반기 및 2026년 상반기)	20,657,000원 (장학금및학자금)
16개동 주민센터	반장 명절보상품 지급	마포구 반장	반장 명절보상품 지급	설 및 추석 명절 당일 위촉중인 반장에게 반장보상금 지급 (2025년 설·추석 및 2026년 설 명절)	145,275,000원 (통장·이장·반장 활동보상금)
16개동 주민센터	통장 단체상해공제 가입	마포구 통장	통장 단체상해공제 가입	통장 단체상해공제 가입 (2025년 및 2026년)	29,864,840원 (기타보상금)

소 관 팀 장	동행정팀장 신창호 (☎ 3153-8301)

2026년도 행정사무감사

자치-10 (자치행정과)

요구자료 (채종민 의원)

- 살기좋은 마을만들기 사업의 세부내역 일체(2025. 1. 1.~2026. 6. 30.)

1. 살기좋은 마을만들기 사업의 세부내역

○ 2025년

(단위: 천원)

행정동	사업명	사업대상	사업내용	지출내용	지출액 -세목별 구분
16개동	살기좋은 마을만들기	마을만들기 공모사업 참여자 및 관계자	공모사업 추진 관련 심의 수당 및 책자 제작 등	2,212	사무관리비
			공모사업 성과공유회 행사비	9,000	행사운영비
			업무추진관계자 간담회	1,915	시책추진 업무추진비
			공모사업 성과공유회 발표자 및 공연자 실비지원	614	행사실비지원금
	마포 재능 도미노	구립 망원 청소년 문화센터	재능나눔사업	4,000	민간경상 사업보조
	모일수록 커지는 행복, 모여라! 성메간데마을	성산2동 주민자치 위원회	어린이 대상 마술쇼 개최	2,500	
	연남동 골목길 상생 프로젝트	연남동 주민자치 위원회	연남동 세모길 형성	3,100	
	새터산숲체험동행 쉼터사업	마포구어린이집 (영유아학교) 총연합회	관내 어린이 대상 숲체험사업	3,000	
	아이들의 효가 세대를 연결하다 '효 키즈:마음을 잇다'	망원 무지개 지역 아동센터	관내 어르신과 어린이가 함께하는 활동 사업	3,000	
	우리의 소리를 모아서	상암난빛 합창단	무료 합창 공연	2,963	
	살기좋은 마을만들기	상암동네 놀이아카데미	영유아대상 체험 프로그램 운영	3,000	
	2025성산동 어린이행진	어린이 행진 준비위원회	어린이가 직접 만드는 행진	2,000	

행정동	사업명	사업대상	사업내용	지출내용	지출액 -세목별 구분
16개동	초록마을사람들	사랑의전화 마포종합사회복지관	리사이클링 사업	2,000	민간경상 사업보조
	세대공감 베이커리 봉사단 '빵야빵야'	구립 마포 청소년 문화의집	청소년 제과제빵 동아리의 봉사	3,000	
	아이 사랑 아현 사랑	아현동 주민자치 위원회	아현동 아이부모수업	2,632	
	제2회 살기좋은우리마포,위드콘서트	마포필하모닉 오케스트라	관내 문화 취약계층 대상 공연	3,000	
	노스탤지어 마포 노포	마포구립 꿈을 이루는 작은도서관	마포 기록물 제작	3,000	
	반려식물과 함께 힐링하기	용강동 효도밥상 자원봉사자	용강동 어르신 대상 반려식물 만들기	4,000	
	마을 환경, 문화와 잇기	공덕동 주민자치위원회	공덕동 별자리 체험 및 마을 꾸미기 사업	3,995	
	지속가능한 우리마을 '자원순환 프로젝트'	망원1동 주민 자치위원회	망원1동 환경미화	2,444	

○ 2026년

(단위: 천원)

행정동	사업명	사업대상	사업내용	지출내용	지출액 -세목별 구분
16개동	살기좋은 마을만들기	마을만들기 공모사업 참여자 및 관계자	공모사업 추진 관련 심의 수당 및 책자 제작 등	1,825	사무관리비
			공모사업 성과공유회 행사비	-	행사운영비
			업무추진관계자 간담회	855	시책추진 업무추진비
			공모사업 성과공유회 발표자 및 공연자 실비 지원	-	행사실비지원금
	업다운, 업타운 (UP DOWN, UP TOWN) - 지구를 식히는 마을	구립 도화 청소년문화의집	업사이클링 활동사업	200	민간경상 사업보조
	아현동 3색(三色) 공감 음악회 : "따로 또 같이"	아현동 주민자치 위원회	아현동 어린이, 어르신 통합 음악회 개최	-	
	세모길 장미꽃길 조성사업	연남동 주민자치 위원회	연남동 세모길 장미꽃길 조성	-	

행정동	사업명	사업대상	사업내용	지출내용	지출액 -세목별 구분
16개동	세대공감 망원 베이킹 &무비데이	망원1동 주민자치 위원회	베이킹 클래스 진행 및 영화관람	-	민간경상 사업보조
	찾아가는 도화동 '효(孝)' 테라피	도화동 주민자치위원회	도화동 어르신 대상 건강프로그램 진행	-	
	새터산에서 놀GO 가자 GO	마포구 어린이집 (영유아학교)총연합회	영유아 대상 새터산 체험 사업	-	
	2026년 마포구 살기 좋은 마을 만들기	상암동네 아카데미	관내 어린이 대상 체험 프로그램 진행	-	
	우리동네 '틈새' 자원 순환 거점 만들기	제로웨이스트 도시랩	동네 분리수거 거점 만들기	-	
	공덕시장 비닐 ZERO 실천 확산 프로젝트	공덕마을 환경실천 주민단	공덕시장 비닐줄이기 캠페인	-	
	모일수록 커지는 행복, 모여라! 성메간데마을	성산2동 주민자치위원회	관내 어린이 축제	-	
	반려식물과 함께 힐링하기	용강동 효도밥상 자원봉사자	어르신 대상 반려식물 심기 활동	-	
	우리마을 그리GO! 우리환경 지키GO!	공덕동 주민자치 위원회	공덕동 마을 그리기 사업	-	
	서교동에 가다	서교동 주민자치 위원회	자치회관 프로그램 발표회	-	
	함께하는 따뜻한 음식 교실	신수동 주민자치 위원회	열린 음식 교실	-	
	함께하는 AI 교실 - AI로 세대를 연결하다	염리동 주민자치 위원회	청년이 진행하는 어르신 AI교육	-	
	온 마을이 학교다	서강동 주민자치 위원회	서강동 와우산 체험학습	-	

소 관 팀 장	자치협력팀장 김미리나 (☎ 3153-8311)

2026년도 행정사무감사

자치-11 (자치행정과)

요구자료 (채종민 의원)
- 국민운동지원 단체 활성화 사업 현황(2025. 1. 1.~ 2026. 6. 30.)

1. 국민운동지원 단체 활성화 사업의 세부내역 일체

○ 2025년

(단위: 천원)

세목별 구분	사업명	사업대상	사업내용	지출내용	지출액
사무관리비	국민운동지원 단체 활성화	마포구새마을회 외 9개 단체	단체 활성화 유공 표창	표창장 제작	3,273
시책추진 업무추진비		마포구새마을회 외 8개 단체	단체 업무협의 관련 간담회	간담회 진행	2,884
민간경상 사업보조	숨은자원모으기 외 10개 사업	새마을운동마포구지회	지역가꾸기, 환경개선, 어려운 이웃돕기, 탄소 줄이기	사업비	16,950
	언제나 마을이 예쁘다 외 6개 사업	새마을지도자마포구협의회	유충박멸, 화단조성, 연탄나누기 등 어려운 이웃돕기 실천	사업비	32,550
	어르신 孝 온천여행 외 3개 사업	새마을부녀회	소외된 이웃에게 김장, 송편을 나누고, 어르신 공경 사업 추진	사업비	37,660
	직장인과 주민이 함께하는 농촌체험 외 2개 사업	직장공장새마을운동 마포구협의회	직장인들을 통한 청소년 지원 및 도농교류 추진	사업비	3,500
	지혜의 BOOK-체인지 외 4개 사업	새마을문고마포구지부	독서문화 운동을 통한 책 읽는 문화 만들기	사업비	10,280
	깨끗하고 살기좋은 마포 건설	바르게살기운동 마포구협의회	법질서를 확립하고, 쾌적한 환경을 조성하여 깨끗하고 살기좋은 마포 건설	사업비	49,180
	자유민주주의 역량 강화 및 시민의식 강화	한국자유총연맹 마포구지회	국민운동 및 자유민주주의 시민의식 재고를 위한 교육·홍보	사업비	24,200
	자연 환경보호 개선	자연보호중앙연맹 마포구협의회	자연 환경보호 개선 캠페인	사업비	5,610
	적십자 사랑나눔 프로젝트	대한적십자사봉사회 마포구협의회	취약계층 대상 송편, 김장김치 나눔	사업비	10,120
민간단체 법정 운영비보조	새마을회 운영	마포구새마을회	사무국 운영비	운영비	40,250
	바르게살기운동 운영	바르게살기운동 마포구협의회	바르게살기운동 운영비	운영비	20,800
	자유총연맹 운영	한국자유총연맹 마포구지회	한국자유총연맹 운영비	운영비	16,800
	방역활동 지원	새마을지도자 마포구협의회	신규 방역차량 보험비 지원	운영비	723
민간자본 사업보조	방역활동 지원	새마을지도자 마포구협의회	신규 방역차량 및 방역장비 구매 지원	방역차량 및 방역장비 구매	27,473

○ 2026년

(단위: 천원)

세목별 구분	사업명	사업대상	사업내용	지출내용	지출액
사무관리비	국민운동지원 단체 활성화	마포구새마을회 외 9개 단체	단체 활성화 유공 표창	-	-
시책추진 업무추진비		마포구새마을회 외 8개 단체	단체 업무협의 관련 간담회	간담회 진행	94
민간경상 사업보조	숨은자원모으기 외 10개 사업	새마을운동마포구지회	지역가꾸기, 환경개선, 어려운 이웃돕기, 탄소 줄이기	사업비	13,877
	언제나 마을이 예쁘다 외 6개 사업	새마을지도자 마포구협의회	유충박멸, 화단조성, 연탄나누기 등 어려운 이웃돕기 실천	사업비	32,550
	어르신 孝 온천여행 외 3개 사업	새마을부녀회	소외된 이웃에게 김장, 송편을 나누고, 어르신 공경사업 추진	사업비	36,560
	직장인과 주민이 함께 하는 농촌체험 외 2개 사업	직장공장새마을운동 마포구협의회	직장인들을 통한 청소년 지원 및 도농교류 추진	사업비	3,500
	지혜의 BOOK-체인지 외 4개 사업	새마을문고마포구지부	독서문화 운동을 통한 책 읽는 문화 만들기	사업비	10,280
	깨끗하고 살기좋은 마포 건설	바르게살기운동 마포구협의회	법질서를 확립하고, 쾌적한 환경을 조성하여 깨끗하고 살기좋은 마포 건설	사업비	11,580
	자유민주주의 역량 강화 및 시민의식 강화	한국자유총연맹 마포구지회	국민운동 및 자유민주주의 시민의식 재고를 위한 교육·홍보	사업비	15,690
	자연 환경보호 개선	자연보호중앙연맹 마포구협의회	자연 환경보호 개선 캠페인	-	-
	적십자 사랑나눔 프로젝트	대한적십자사봉사회 마포구협의회	취약계층 대상 송편, 김장김치 나눔	-	-
민간단체 법정 운영비보조	새마을회 운영	마포구새마을회	사무국 운영비	운영비	30,447
	바르게살기운동 운영	바르게살기운동 마포구협의회	바르게살기운동 운영비	운영비	15,600
	자유총연맹 운영	한국자유총연맹 마포구지회	한국자유총연맹 운영비	운영비	16,800
	방역활동 지원	새마을지도자 마포구협의회	신규 방역차량 보험비 지원	운영비	833
민간자본 사업보조	방역활동 지원	새마을지도자 마포구협의회	신규 방역차량 지원	방역차량 구매	25,000

소 관 팀 장	자치협력팀장 김미리나 (☎ 3153-8311)

2026년도 행정사무감사

자치-12 (자치행정과)

요구자료 (채종민 의원)

- 자율방범대 운영활성화 사업 현황 (2025. 1. 1.~ 2026. 6. 30.)

1. 자율방범대 운영활성화 사업의 세부내역 일체

○ 2025년

(단위: 천원)

세목별 구분	사업명	사업대상	사업내용	지출내용	지출액
사무관리비	자율방범대 운영 활성화	마포구 자율방범연합대 및 16개 동 자율방범대	자율방범대 환경보안관 활동 물품 지원	활동 물품(배터리, 야광봉 등) 구입	291
시책추진 업무추진비	자율방범대 운영 활성화	마포구 자율방범연합대 및 16개 동 자율방범대	단체 업무협의 관련 간담회	간담회 진행	500
자율방범대 실비지원	자율방범대 운영 활성화	마포구 자율방범연합대 및 16개 동 자율방범대	마포구 자율방범대연합대 및 16개 동 자율방범대 운영비 지원	운영비	63,600
자율방범대 실비지원	자율방범대 운영 활성화	마포구 자율방범연합대 및 16개 동 자율방범대	2025년 자치구 자율방범대 지원사업(근무복 지원)	사업비	71,841
자율방범대 실비지원	자율방범대 운영 활성화	마포구 자율방범연합대 및 16개 동 자율방범대	2024년 자치구 자율방범대 지원사업(근무복 지원) 사고이월액 집행	사업비	68,944
기타보상금	자율방범대 운영 활성화	마포구 자율방범연합대 및 16개 동 자율방범대	마포구 자율방범대 환경보안관 실비 지급	봉사 실비	96,656
민간단체법정 운영비보조	자율방범대 운영 활성화	마포구 자율방범연합대	마포구 자율방범연합대 운영비 지원(연합대 사무실 임차료 지원)	운영비	19,800
민간자본 사업보조	자율방범대 운영 활성화	마포구 자율방범연합대	자율방범대 초소 설치 지원 (연남동, 도화동)	방범 초소 설치 지원	20,000

○ 2026년

(단위: 천원)

세목별 구분	사업명	사업대상	사업내용	지출내용	지출액
사무관리비	자율방범대 운영 활성화	마포구 자율방범연합대 및 16개 동 자율방범대	자율방범대 환경보안관 활동 물품 지원	활동 물품(배터리, 야광봉 등) 구입	-
시책추진 업무추진비		마포구 자율방범연합대 및 16개 동 자율방범대	단체 업무협의 관련 간담회	간담회 진행	-
자율방범대실비지원	자율방범대 운영 활성화	마포구 자율방범연합대 및 16개 동 자율방범대	마포구 자율방범대연합대 및 16개 동 자율방범대 운영비 지원	운영비	47,700
기타보상금	자율방범대 운영 활성화	마포구 자율방범연합대 및 16개 동 자율방범대	마포구 자율방범대 환경보안관 실비 지급	봉사 실비	56,028
민간단체법정 운영비보조	자율방범대 운영 활성화	마포구 자율방범연합대	마포구 자율방범연합대 운영비 지원(연합대 사무실 임차료 지원)	운영비	9,900

소 관 팀 장	자치협력팀장 김미리나 (☎ 3153-8311)

2026년도 행정사무감사

자치-13 (자치행정과)

요구자료 (채종민 의원)

- 새마을지도자 자녀 장학금 지급 현황(2025. 1. 1.~2026. 6. 30.)

1. 새마을지도자 자녀 장학금 지급의 세부내역 일체

○ 2025년 상반기

행정동	지급대상의 직책 및 이름	지급명목	지급선정 및 결정 방식	지급사유	지급일자	지급액 (단위: 천원)
공덕동	새마을지도자 김○○의 자녀 최○	유공	새마을회 추천 및 「서울특별시 마포구 새마을 장학금 지급 조례」에 따른 구청장 선정	새마을 유공 표창자 자녀	25. 4. 18.	900
아현동	새마을지도자 유○○의 자녀 김○○	유공		새마을 유공 표창자 자녀		900
염리동	새마을지도자 이○○의 자녀 이○○	우등		성적 우수		900
	새마을지도자 남○○의 자녀 이○○	우등		성적 우수		632
	새마을지도자 이○○의 자녀 박○○	유공		새마을 유공 표창자 자녀		900
	새마을지도자 이○○의 자녀 김○○	유공		새마을 유공 표창자 자녀		900
	새마을지도자 강○○의 자녀 강○○	유공		새마을 유공 표창자 자녀		900
신수동	새마을지도자 조○○의 자녀 박○○	우등		성적 우수		900
	새마을지도자 최○○의 자녀 최○○	유공		새마을 유공 표창자 자녀		900
서교동	새마을지도자 임○○의 자녀 임○○	유공		새마을 유공 표창자 자녀		900
망원1동	새마을지도자 김○○의 자녀 장○○	유공		새마을 유공 표창자 자녀		900
	새마을지도자 황○○의 자녀 황○○	유공		새마을 유공 표창자 자녀		400
	새마을지도자 김○○의 자녀 김○○	유공		새마을 유공 표창자 자녀		900
	새마을지도자 김○○의 자녀 김○○	유공		새마을 유공 표창자 자녀		900
망원2동	새마을지도자 김○○의 자녀 김○○	우등		성적 우수		900
	새마을지도자 박○○의 자녀 박○○	우등		성적 우수		225
	새마을지도자 이○○의 자녀 장○○	유공		새마을 유공 표창자 자녀		900
	새마을지도자 전○○의 자녀 김○○	유공		새마을 유공 표창자 자녀		900
상암동	새마을지도자 이○○의 자녀 이○○	우등		성적 우수		900

○ 2025년 하반기

행정동	지급대상의 직책 및 이름	지급명목	지급선정 및 결정 방식	지급사유	지급일자	지급액 (단위: 천원)
아현동	새마을지도자 유○○의 자녀 김○○	유공	새마을회 추천 및 「서울특별시 마포구 새마을 장학금 지급 조례」에 따른 구청장 선정	새마을 유공 표창자 자녀	25. 10. 17.	900
	새마을지도자 채○○의 자녀 조○○	유공		새마을 유공 표창자 자녀		900
염리동	새마을지도자 이○○의 자녀 이○○	우등		성적 우수		900
	새마을지도자 이○○의 자녀 김○○	유공		새마을 유공 표창자 자녀		900
	새마을지도자 강○○의 자녀 강○○	유공		새마을 유공 표창자 자녀		900
신수동	새마을지도자 최○○의 자녀 최○○	유공		새마을 유공 표창자 자녀		900
	새마을지도자 조○○의 자녀 박○○	우등		성적 우수		900
	새마을지도자 장○○의 자녀 김○○	우등		성적 우수		900
서교동	새마을지도자 임○○의 자녀 임○○	유공		새마을 유공 표창자 자녀		900
망원1동	새마을지도자 김○○의 자녀 장○○	유공		새마을 유공 표창자 자녀		900
망원2동	새마을지도자 박○○의 자녀 박○○	우등		성적 우수		225
	새마을지도자 이○○의 자녀 장○○	유공		새마을 유공 표창자 자녀		900
상암동	새마을지도자 이○○의 자녀 이○○	우등		성적우수		900

○ 2026년 상반기

행정동	지급대상의 직책 및 이름	지급명목	지급선정 및 결정 방식	지급사유	지급일자	지급액 (단위: 천원)
아현동	새마을지도자 박○○의 자녀 배○○	유공	새마을회 추천 및 「서울특별시 마포구 새마을 장학금 지급 조례」에 따른 구청장 선정	새마을 유공 표창자 자녀	26. 4. 10.	900
	새마을지도자 유○○의 자녀 김○○	유공		새마을 유공 표창자 자녀		900
	새마을지도자 박○○의 자녀 조○○	유공		새마을 유공 표창자 자녀		900
염리동	새마을지도자 강○○의 자녀 류○○	유공		새마을 유공 표창자 자녀		900
신수동	새마을지도자 최○○의 자녀 최○○	유공		새마을 유공 표창자 자녀		900
서교동	새마을지도자 임○○의 자녀 임○○	유공		새마을 유공 표창자 자녀		900
망원1동	새마을지도자 김○○의 자녀 장○○	유공		새마을 유공 표창자 자녀		900
	새마을지도자 황○○의 자녀 황○○	유공		새마을 유공 표창자 자녀		400
망원2동	새마을지도자 이○○의 자녀 장○○	유공		새마을 유공 표창자 자녀		900
	새마을지도자 오○○의 자녀 조○○	우등		성적 우수		900

소 관 팀 장	자치협력팀장 김미리나 (☎ 3153-8311)

구민안전과

구민안전과

소관부서	연 번	내 용	의 원	Page
구민 안전과	공통-01	각종 위원회·자문단·협의체 운영 현황	-	337
	공통-02	예산 집행·불용·이월 현황	-	346
	공통-07	민간보조금 지원·정산 및 점검 현황	-	350
	공통-09	법령위반 단속·행정처분 및 과태료 부과·징수 현황	-	351
	공통-11	소송·행정심판 및 법적 분쟁 현황	-	352
	공통-12	구청장 공약·지시사항 추진 현황	-	353
	공통-14	사업별 성과지표 현황	-	354
	공통-18	포상금 지급 현황	채종민	357
	안전-01	동별 CCTV 설치 및 요청 현황	김해진 채종민	359
	안전-02	CCTV 운영 현황	장영준	362
	안전-03	핼러윈 등 다중인파 운집 대비 안전관리 전담반 및 안전문화운동 추진협의회 운영 현황	차해영	363
	안전-04	핼러윈 등 다중인파 안전관리 사업 관련 전 부서 공무원 동원·근무편성 현황	차해영	368
	안전-05	그늘막 설치·관리 현황	차해영 채종민	370
	안전-06	구민 대상 안전교육 운영 실적	차해영	374
	안전-07	지역자율방재단 운영 현황	채종민	375
	안전-08	안전보안관 운영 현황	채종민	376

2026년도 행정사무감사

공통-01 (구민안전과)

요구자료

각종 위원회·자문단·협의체 운영 현황(2025.1.1.~2026.6.30.)

1-1. 부서 소관 각종 위원회·자문단·협의체의 구성 현황

1) 안전관리위원회

○ 개요

명칭	안전관리위원회		
설치근거	재난 및 안전관리 기본 조례 제6조	**기능**	지역별 안전관리에 관한 중요 정책의 심의 및 총괄·조정
위원장	구청장	**자격요건**	재난관리책임기관의 장, 재난 및 안전관리에 관한 학식과 경험이 있는 사람 또는 지역주민 대표자
유형(상설/비상설)	상설	**위원수(정원/현원)**	25명 이내/현원 23
여성 비율(%)	26.1%	**당연직/위촉직(명)**	당연직 23명

○ 위원 명단

구분(당연직/위촉직)	성명	성별	연령	임기	연임 횟수
당연직	박○○	남	-	해당 직위 재직기간	-
당연직	오○○	여	-	해당 직위 재직기간	-
당연직	권○○	남	-	해당 직위 재직기간	-
당연직	이○○	남	-	해당 직위 재직기간	-
당연직	송○○	남	-	해당 직위 재직기간	-
당연직	주○○	남	-	해당 직위 재직기간	-
당연직	김○○	남	-	해당 직위 재직기간	-

구분(당연직/위촉직)	성명	성별	연령	임기	연임 횟수
당연직	인○○	남	-	해당 직위 재직기간	-
당연직	조○○	남	-	해당 직위 재직기간	-
당연직	양○○	남	-	해당 직위 재직기간	-
당연직	오○○	남	-	해당 직위 재직기간	-
당연직	박○○	남	-	해당 직위 재직기간	-
당연직	전○○	남	-	해당 직위 재직기간	-
당연직	박○○	남	-	해당 직위 재직기간	-
당연직	김○○	여	-	해당 직위 재직기간	-
당연직	김○○	여	-	해당 직위 재직기간	-
당연직	이○○	여	-	해당 직위 재직기간	-
당연직	나○○	여	-	해당 직위 재직기간	-
당연직	송○○	남	-	해당 직위 재직기간	-
당연직	서○○	남	-	해당 직위 재직기간	-
당연직	남○○	여	-	해당 직위 재직기간	-
당연직	오○○	남	-	해당 직위 재직기간	-

2) 안전정책실무조정위원회

○ 개요

명칭	안전정책실무조정위원회		
설치근거	재난 및 안전관리 기본 조례 제11조	**기능**	위원회의 회의에 부의될 의안을 사전검토 및 관련 기관 간 협조사항을 협의
위원장	부구청장	**자격요건**	당연직
유형(상설/비상설)	상설	**위원수(정원/현원)**	정원 15명 / 현원 15명
여성 비율(%)	26.6%	**당연직/위촉직(명)**	당연직 15명

○ 위원 명단

구분(당연직/위촉직)	성명	성별	연령	임기	연임 횟수
당연직	오○○	여	-	해당 직위 재직기간	-
당연직	차○○	남	-	해당 직위 재직기간	-
당연직	김○○	여	-	해당 직위 재직기간	-
당연직	김○○	여	-	해당 직위 재직기간	-

구분(당연직/위촉직)	성명	성별	연령	임기	연임 횟수
당연직	박○○	남	-	해당 직위 재직기간	-
당연직	양○○	남	-	해당 직위 재직기간	-
당연직	방○○	남	-	해당 직위 재직기간	-
당연직	오○○	여	-	해당 직위 재직기간	-
당연직	정○○	남	-	해당 직위 재직기간	-
당연직	김○○	남	-	해당 직위 재직기간	-
당연직	이○○	남	-	해당 직위 재직기간	-
당연직	이○○	남	-	해당 직위 재직기간	-
당연직	최○○	남	-	해당 직위 재직기간	-
당연직	정○○	남	-	해당 직위 재직기간	-
당연직	윤○○	남	-	해당 직위 재직기간	-

3) 소방시설설치지원심의위원회

○ 개요

명칭	소방시설설치지원심의위원회		
설치근거	서울특별시 마포구 소방시설 설치 지원 조례 제8조	**기능**	소방시설 설치 지원계획 수립 및 지원대상자 적격 여부·최종 지원대상자 결정 심의
위원장	행정지원국장	**자격요건**	소방 및 화재 관련 학식과 경험이 있는 사람 등
유형(상설/비상설)	상설	**위원수(정원/현원)**	정원 15명 / 현원 15명
여성 비율(%)	77.7%	**당연직/위촉직(명)**	당연직 15명

○ 위원 명단

구분(당연직/위촉직)	성명	성별	연령	임기	연임 횟수
당연직	박○○	남	-	해당 직위 재직기간	-
당연직	차○○	남	-	해당 직위 재직기간	-
당연직	김○○	여	-	해당 직위 재직기간	-
당연직	권○○	여	-	해당 직위 재직기간	-
당연직	김○○	여	-	해당 직위 재직기간	-
당연직	송○○	여	-	해당 직위 재직기간	-
위촉직	최ㅇㅇ	남	58	2026-06-21 ~ 2028-06-20	1회

구분(당연직/위촉직)	성명	성별	연령	임기	연임 횟수
위촉직	송ㅇㅇ	여	53	2026-06-21 ~ 2028-06-20	1회
위촉직	강ㅇㅇ	여	68	2025-05-12 ~ 2027-05-11	-

4) 안전문화운동 추진 협의회

○ 개요

명칭	안전문화운동 추진 협의회		
설치근거	마포구 안전문화운동 추진협의회 구성 및 운영규정 훈령 제162호	기능	안전문화운동 활성화
위원장	구청장	자격요건	마포구 소재 재난안전 관련 공공기관의 장 또는 소속부서장, 재난안전 관련 협회·민간단체의 장, 재난안전 분야에 학식과 경험이 풍부한 사람
유형(상설/비상설)	상설	위원수(정원/현원)	정원 14명/현원 14명
여성 비율(%)	11%	당연직/위촉직(명)	당연직 5명/위촉직 9명

○ 위원 명단

구분(당연직/위촉직)	성명	성별	연령	임기	연임 횟수
당연직	박ㅇㅇ	남	-	해당 직위 재직기간	-
당연직	오ㅇㅇ	여	-	해당 직위 재직기간	-
당연직	권ㅇㅇ	남	-	해당 직위 재직기간	-
당연직	이ㅇㅇ	남	-	해당 직위 재직기간	-
당연직	주ㅇㅇ	남	-	해당 직위 재직기간	-
위촉직	이ㅇㅇ	남	65	2024-09-24 ~ 2026-09-23	-
위촉직	김ㅇㅇ	남	71	2024-09-24 ~ 2026-09-23	-
위촉직	이ㅇㅇ	남	61	2024-09-24 ~ 2026-09-23	-
위촉직	이ㅇㅇ	남	62	2024-09-24 ~ 2026-09-23	-
위촉직	정ㅇㅇ	남	64	2024-09-24 ~ 2026-09-23	-
위촉직	이ㅇㅇ	남	68	2024-09-24 ~ 2026-09-23	-
위촉직	임ㅇㅇ	남	67	2024-09-24 ~ 2026-09-23	-
위촉직	권ㅇㅇ	남	58	2024-09-24 ~ 2026-09-23	-
위촉직	김ㅇㅇ	여	59	2025-09-18 ~ 2026-09-23	-

5) 재난관리기금운용심의위원회

○ 개요

명칭	재난관리기금운용심의위원회		
설치근거	서울특별시 마포구 재난관리기금 운용·관리 조례	기능	재난관리기금의 효율적인 운용 및 관리
위원장	부구청장	자격요건	기금운용 또는 관련 분야에 관한 전문지식을 갖춘 자
유형(상설/비상설)	상설	위원수	정원 15명/현원 9명
여성 비율(%)	33%	당연직/위촉직(명)	당연직 6명/위촉직 3명

○ 위원 명단

구분(당연직/위촉직)	성명	성별	연령	임기	연임 횟수
당연직	오ㅇㅇ	여	-	해당 직위 재직기간	-
당연직	박ㅇㅇ	남	-	해당 직위 재직기간	-
당연직	차ㅇㅇ	남	-	해당 직위 재직기간	-
당연직	이ㅇㅇ	여	-	해당 직위 재직기간	-
당연직	김ㅇㅇ	여	-	해당 직위 재직기간	-
당연직	문ㅇㅇ	남	-	해당 직위 재직기간	-
위촉직	장ㅇㅇ	남	66	2025.07.12. ~ 2027.07.11.	-
위촉직	방ㅇㅇ	남	50	2025.03.17. ~ 2028.04.09.	1회
위촉직	윤ㅇㅇ	남	69	2026.04.10. ~ 2028.04.09.	1회

6) 영상정보처리기기 운영위원회

○ 개요

명칭	영상정보처리기기 운영위원회		
설치근거	서울특별시 마포구 영상정보처리기기 설치 및 CCTV 통합관제센터 운영 조례 제27조	기능	효율적인 영상정보처리기기 설치 및 통합관리를 위하여 영상정보처리기기 설치장소 선정 및 통합관리 등에 대해 심의
위원장	행정지원국장	자격요건	구의원, 주민대표, 경찰서 영상정보처리기기 담당과장, 공공기관의 관련분야 전문가 등
유형(상설/비상설)	상설	위원수(정원/현원)	15명 이내/10명
여성 비율(%)	40%	당연직/위촉직(명)	2명/8명

○ 위원 명단

구분(당연직/위촉직)	성명	성별	연령	임기	연임 횟수
당연직	박ㅇㅇ	남	-	해당 직위 재직기간	-
당연직	차ㅇㅇ	남	-	해당 직위 재직기간	-
위촉직	오ㅇㅇ	여	68	2025.3.4. ~ 2027.3.3.	-
위촉직	장ㅇㅇ	여	58	2025.3.4. ~ 2027.3.3.	-
위촉직	최ㅇㅇ	남	55	2025.3.20.~ 2027.3.3.	-
위촉직	김ㅇㅇ	남	68	2025.3.4. ~ 2027.3.3.	1회
위촉직	신ㅇㅇ	남	74	2025.3.4. ~ 2027.3.3.	1회
위촉직	황ㅇㅇ	남	67	2025.3.4. ~ 2027.3.3.	1회
위촉직	김ㅇㅇ	여	53	2025.3.4. ~ 2027.3.3.	1회
위촉직	오ㅇㅇ	여	55	2025.3.4. ~ 2027.3.3.	-

1-2. 회의 개최 실적

1) 안전관리위원회

회의명	개최일	주요 안건	회의방법 (서면/대면)	참석자	참석률	주요 결과	수당 지급액
안전관리위원회	2025.3.19.	-2025년 마포구 안전관리계획(안) -2024년 마포구 재난관리실태 공시(안)	서면	구청장 등 22명	100%	원안가결	-
안전관리위원회	2025.10.30.	재난안전예산 사전검토(안)	서면	구청장 등 23명	100%	원안가결	-
안전관리위원회	2026.3.18.	-2026년 마포구 안전관리계획(안) -2025년 마포구 재난관리실태 공시(안)	대면	부구청장 등 19명	87%	원안가결	100천원

2) 안전정책실무조정위원회

회의명	개최일	주요 안건	회의방법 (서면/대면)	참석자	참석률	주요결과	수당 지급액
2025년 제1회 안전정책실무조정위원회	25.1.23.	2025 레드로드 설맞이 한마당 안전관리계획	서면	부구청장 등 6명	100	보완사항이행을 조건부로 의결	150천원

회의명	개최일	주요 안건	회의방법 (서면/대면)	참석자	참석률	주요결과	수당 지급액
2025년 제2회 안전정책실무조정위원회	25.4.10.	제3회 마포구 사람을 보라 축제 안전관리계획	서면	부구청장 등 6명	100	보완사항이 행을 조건부로 의결	210천원
2025년 제3회 안전정책실무조정위원회	25.5.29.	제2회 한반도 대축제 안전관리계획	대면	부구청장 등 6명	100	보완사항이 행을 조건부로 의결	300천원
2025년 제4회 안전정책실무조정위원회	25.6.12.	레드로드 버스커 페스티벌 안전관리계획	대면	부구청장 등 6명	100	보완사항이 행을 조건부로 의결	300천원
2025년 제5회 안전정책실무조정위원회	25.9.15.	제3회 레드로드 페스티벌 안전관리계획	대면	부구청장 등 6명	100	보완사항이 행을 조건부로 의결	300천원
2025년 제6회 안전정책실무조정위원회	25.10.1.	제18회 마포나루 새우젓 축제, 핼러윈 등 4건 안전관리계획	대면	부구청장 등 7명	100	보완사항이 행을 조건부로 의결	500천원
2025년 제7회 안전정책실무조정위원회	25.10.22.	2025 서울뮤직페스티벌 안전관리계획	대면	구민안전과장 등 5명	83	보완사항이 행을 조건부로 의결	300천원
2025년 제8회 안전정책실무조정위원회	25.11.28.	2025 비보이 세계로 레드로드 국제 스트리트 댄스 페스티벌 안전관리계획	대면	구민안전과장 등 5명	83	보완사항이 행을 조건부로 의결	300천원
2025년 연말연시 대비 제9회 안전정책실무조정위원회	25.12.9.	2025 연말연시 다중운집행사 안전관리계획	대면	구민안전과장 등 4명	80	보완사항이 행을 조건부로 의결	200천원
2025년 제10회 안전정책실무조정위원회	25.12.16.	2026 레드로드 카운트다운 등 2건 안전관리계획	대면	부구청장 등 6명	100	보완사항이 행을 조건부로 의결	300천원

※ 지역축제 안전관리계획은 관련 위원만으로 심의(「서울특별시 마포구 재난 및 안전관리 기본 조례 제11조6항」)

3) 소방시설설치지원심의위원회

회의명	개최일시	주요 안건	회의방법 (서면/대면)	참석자	참석률	주요결과	수당 지급액
소방시설설치 지원심의위원회	25.7.22.	2025년도 안전취약가구 주택용 소방시설 등 설치지원 심의	서면	행정지원국장 등 10명	100	원안가결	-
소방시설설치 지원심의위원회	26.6.26.	2026년도 안전취약가구 주택용 소방시설 등 설치지원 심의	서면	행정지원국장 등 9명	77	원안가결	-

4) 안전문화운동 추진 협의회

회의명	개최일시	주요 안건	회의방법 (서면/대면)	참석자	참석률	주요결과	수당 지급액
안전문화운동 추진 협의회	24.10.21.	핼러윈 축제 안전관리대책 관련 협의	대면	부구청장 등 14명	100	핼러윈 안전관리대책 협의	630천원
안전문화운동 추진 협의회	25.10.13.	핼러윈 축제 안전관리대책 관련 협의	대면	구청장 등 12명	86	핼러윈 안전관리대책 협의	700천원

5) 재난관리기금운용 심의위원회

회의명	개최일시	주요 안건	회의방법	참석자	참석률	주요결과	수당 지급액
재난관리기금 운용심의위원회	2025.02.25.	2024년도 마포구 재난관리기금 결산	서면	당연직 6 위촉직 3	100%	원안가결	210천원
재난관리기금 운용심의위원회	2025.04.09.	2025년 재난관리기금 지원사업 선정 및 기금 운용계획 변경(안)	서면	당연직 6 위촉직 3	100%	원안가결	210천원
재난관리기금 운용심의위원회	2025.06.27.	2025년 재난관리기금 지원사업 선정 및 기금 운용계획 변경(안)	서면	당연직 6 위촉직 3	100%	원안가결	210천원
재난관리기금 운용심의위원회	2025.07.17.	2024년도 재난관리기금 성과분석(안)	서면	당연직 6 위촉직 3	100%	원안가결	210천원
재난관리기금 운용심의위원회	2025.10.15. ~ 2025.10.16.	2026년도 재난관리기금 운용계획(안)	서면	당연직 6 위촉직 3	100%	원안가결	210천원
재난관리기금 운용심의위원회	2025.11.05. ~ 2025.11.06.	2025년 재난관리기금 지원사업 선정 및 기금 운용계획 변경(안)	서면	당연직 5 위촉직 3	89%	원안가결	210천원

회의명	개최일시	주요 안건	회의 방법	참석자	참석률	주요 결과	수당 지급액
재난관리기금 운용심의위원회	2025.11.19. ~ 2025.11.20.	2025년 재난관리기금 지원사업 선정 및 기금 운용계획 변경(안)	서면	당연직 6 위촉직 3	100%	원안 가결	210천원
재난관리기금 운용심의위원회	2025.12.17.	2025년 재난관리기금 지원사업 선정 및 기금 운용계획 변경(안)	서면	당연직 5 위촉직 3	89%	원안 가결	210천원
재난관리기금 운용심의위원회	2026.01.20.	2026년 재난관리기금 지원사업 선정 및 기금 운용계획 변경(안)	서면	당연직 6 위촉직 3	100%	원안 가결	210천원
재난관리기금 운용심의위원회	2026.03.04.	2025년도 마포구 재난관리기금 결산	서면	당연직 6 위촉직 3	100%	원안 가결	210천원
재난관리기금 운용심의위원회	2026.04.08.	2026년 재난관리기금 지원사업 선정 및 기금 운용계획 변경(안)	서면	당연직 6 위촉직 3	100%	원안 가결	210천원
재난관리기금 운용심의위원회	2026.06.18.	2026년 재난관리기금 지원사업 선정 및 기금 운용계획 변경(안)	서면	당연직 6 위촉직 3	100%	원안 가결	210천원

6) 영상정보처리기기 운영위원회

회의명	개최일시	주요 안건	회의방법 (서면/대면)	참석자	참석률	주요결과	수당 지급액
영상정보처리기기 운영 위원회	2025. 5. 28.	2025년 다목적(방범) CCTV 설치장소 선정	대면	행정지원국장 등 6명	60%	2025년 다목적(방범) CCTV 설치장소 선정	300천원
영상정보처리기기 운영 위원회	2026. 3. 20.	2026년 다목적(방범) CCTV 설치장소 선정	대면	행정지원국장 등 9명	90%	2026년 다목적(방범) CCTV 설치장소 선정	500천원

1-3. 최근 1년간 미개최 위원회 사유와 정비계획

○ “해당 사항 없음”

소 관 팀 장	안전기획팀장 김경훈 (☎ 3153-9461) 재난관리팀장 위윤원 (☎ 3153-1641) 영상정보팀장 박재숙 (☎ 3153-8431)

2026년도 행정사무감사

공통-02 (구민안전과)

요구자료

예산 집행·불용·이월 현황
(2025 회계연도 결산 및 2026.6.30.기준 집행현황)

2-1. 2025년~2026년 사업예산 및 집행현황

○ 2025년

(단위:천원)

세부사업	최종예산액	집행액	집행률(%)	불용액	이월액
재난안전관리 체계구축	160,402	140,057	87.0	20,345	
시설물 안전점검	87,520	55,244	63.1	32,276	
지역자율방재단 운영	17,712	15,286	86.3	2,426	
재난대응안전한국훈련	11,200	11,007	98.3	193	
구민안전보험 운영	196,500	195,582	99.5	918	
폭염 종합대책 추진	330,430	293,388	88.8	37,042	
한파 종합대책 추진	38,080	33,526	88.0	4,554	
재난안전상황실 운영	24,902	20,549	82.5	4,353	
안전문화활동 사업추진	56,600	54,166	95.7	2,434	
재난취약가구 안전점검	33,286	33,039	99.3	247	
안전보안관 운영	19,700	18,710	95.0	990	
을지연습 실시	42,153	42,153	100		
사회복무요원 복무관리	1,159,676	1,060,310	91.4	99,366	
국민참여 민방위의 날 훈련경비	1,900	1,900	100		
민방위 교육훈련	93,252	92,948	99.7	304	
민방위대 화생방 방독면 보급	113,400	106,067	93.5	7,333	
민방위교육운영비	15,915	14,733	92.6	1,182	
민방위 시설장비개선	11,600	11,579	99.8	21	

세부사업	최종예산액	집행액	집행률(%)	불용액	이월액
중대산업재해 예방	84,580	74,615	88.2	9,965	
근로자 안전보건 관리	50,200	48,270	96.2	1,930	
영상정보 유지관리	1,224,580	1,037,361	84.7	142,036	45,183
지능형 CCTV 고도화 사업	1,680,500	1,629,211	96.9	15,289	36,000
안보단체 지원	48,850	48,684	99.7	166	
인력운영비 (CCTV통합관센터)	476,066	419,069	88.0	56,997	
인력운영비 (안전보건관리자)	128,367	123,899	96.5	4,468	
인력운영비 (재난안전상황실)	215,599	178,917	83.0	36,682	
기본경비	83,579	70,781	84.7	12,798	
보전지출	22,531	20,077	89.1	2,454	
재해예방과 재난응급복구(재난관리기금)	589,175	137,167	23.3	437,229	14,779

○ 2026년

(단위:천원)

세부사업	예산현액	집행액	집행률(%)	불용액	이월액
재난안전관리 체계구축	113,902	44,252	38.6		
시설물 안전점검	79,150	10,845	13.7		
지역자율방재단 운영	17,923	6,821	38.1		
재난대응안전한국훈련	11,200	1,000	8.9		
구민안전보험 운영	196,500	192,078	97.8	4,422	
폭염 종합대책 추진	91,520	2,450	2.7		
한파 종합대책 추진	2,160	2,067	95.7		
재난안전상황실 운영	48,648	2,249	4.6		
안전문화활동 사업추진	55,800	46,930	84.1		
재난취약가구 안전점검	38,301	609	1.6	7,974	
안전보안관 운영	20,090	9,620	47.9		
을지연습 실시	74,900	11,950	16.0		
사회복무요원 복무관리	1,122,439	457,276	40.7	239	
국민참여 민방위의 날 훈련경비	1,900	1,900	100		
민방위 교육훈련	89,396	28,438	31.8	64	
민방위대 화생방 방독면	42,000	41,970	99.9	30	

세부사업	예산현액	집행액	집행률(%)	불용액	이월액
보급					
민방위교육운영비	13,487	10,037	74.4	716	
민방위 시설장비개선	8,625	0	0		
민방위 6종장비 보급 및 확충	1,831	1,831	100		
중대재해 예방 및 관리	82,580	58,631	70.9		
근로자 안전보건 관리	50,200	36,238	72.2		
영상정보 유지관리	1,278,593	616,621	48.2		
지능형 CCTV 고도화 사업	1,858,616	14,140	0.76		
안보단체 지원	50,050	24,330	48.6	160	
인력운영비 (CCTV통합관센터)	509,328	228,290	44.8		
인력운영비 (안전보건관리자)	135,064	58,088	43.0		
인력운영비 (재난안전상황실)	255,149	110,692	43.4		
기본경비	81,611	46,814	57.4		
보전지출					
재해예방과 재난응급복구 (재난관리기금)	951,259	38,033	4.0		

※ 2026년 사업예산 및 집행현황은 2026.6.30. 기준, 연내 불용 예상액 및 이월 예상액으로 작성.

2-2. 집행 부진 사업 현황 및 집행내역

○ 불용액 또는 이월액 1천만원 이상인 사업 중 집행률 70% 미만 (2026년은 50% 미만)인 사업

(단위:천원)

연도	사업명	구분(불용/이월)	금액	사유	향후 집행계획 (재발방지계획)
2025	시설물 안전점검	불용	32,276	안전점검시 소관부서 예산사용으로 집행잔액 발생	
2025	재해예방과 재난응급복구 (재난관리기금)	불용	444,968	재난시 응급복구 예산 및 대형 재난 발생 시 이재민을 위한 주택융자금 예산을 편성하였으나 관련 재난 미발생	

※ 2-1 표의 사업 중 위 기준에 해당하는 사업만 발췌하여 작성.

(단위:천원)

연도	사업명	편성목	최종예산	집행액	집행률
2025	시설물 안전점검	사무관리비	86,220	54,342	63.0%
2025	시설물 안전점검	시책추진 업무추진비	1,300	901	69.3%
2025	재해예방과 재난응급복구 (재난관리기금)	사무관리비	1,694	1,693	99.9%
2025	재해예방과 재난응급복구 (재난관리기금)	민간인재해및복구 활동보상금	51,942	34,642	66.7%
2025	재해예방과 재난응급복구 (재난관리기금)	민간경상사업보조	4,000	4,000	100%
2025	재해예방과 재난응급복구 (재난관리기금)	시설비	391,650	10,424	2.7%
2025	재해예방과 재난응급복구 (재난관리기금)	자산및물품취득비	89,889	86,407	96.1%
2025	재해예방과 재난응급복구 (재난관리기금)	민간융자금	50,000	-	0%

※ 2-1 표의 사업 중 위 기준에 해당하는 사업의 예산/집행 세부내역을 편성목별로 나누어서 작성.

소 관 팀 장	안전기획팀장 김경훈 (☎ 3153-9461) 재난관리팀장 위윤원 (☎ 3153-1641) 중대재해예방팀장 천현정 (☎ 3153-8081) 민방위팀장 임종문 (☎ 3153-8331) 영상정보팀장 박재숙 (☎ 3153-8431)

2026년도 행정사무감사

공통-07 (구민안전과)

요구자료

민간보조금 지원·정산 및 점검 현황
(2025 회계연도 정산자료, 2026년 보조사업은 2026.6.30.기준)

7-1. 민간보조금 교부·집행·정산 현황

보조사업명	보조사업자	교부액(국비,시비,구비,자부담 구분)	집행액	집행잔액	정산결과	반납액	반납일
안보단체 지원	재향군인회	구비:42,010 (자부담:15,040)	41,854	156	0	166 (이자포함)	2026.12.
안보단체 지원	해병대전우회	구비:4,840 (자부담:1,134)	4,829	11	0	11 (이자포함)	2026.12.

7-2. 민간보조금 정산검사·지도점검 결과

보조사업명	보조사업자	점검일	점검방법	점검결과(지적사항, 부적정 집행 내역)	조치결과(환수·반납 조치 등)	재발방지계획
안보단체 지원	재향군인회	2025.12.08.	서면점검	해당없음	해당없음	해당없음
안보단체 지원	재향군인회	2025.12.29.	서면점검	해당없음	해당없음	해당없음
안보단체 지원	해병대전우회	2025.4.08.	서면점검	해당없음	해당없음	해당없음
안보단체 지원	해병대전우회	2025.8.13.	서면점검	해당없음	해당없음	해당없음
안보단체 지원	해병대전우회	2025.11.18.	서면점검	해당없음	해당없음	해당없음

소 관 팀 장	민방위팀장 임종문 (☎ 3153-8331)

2026년도 행정사무감사

공통-09 (구민안전과)

요구자료

법령위반 단속·행정처분 및 과태료 부과·징수 현황
(2025.1.1.~2026.6.30.)

9-1. 법령위반 단속 및 처분 현황

단속분야	단속대상	단속일	위반내용	처분유형	처분일	행정처분 내용	과태료 부과액
민방위	민방위대원	2024.12.31.	민방위교육 훈련위반	과태료	2025.5.	191건 과태료부과	17,600
민방위	민방위대원	2025.12.31.	민방위교육 훈련위반	과태료	2026.5.	251건 과태료 부과	23,080

9-2. 과태료 부과·징수 및 체납 현황

단속대상	단속일	납부액	체납액	체납 사유	징수 조치
민방위 대원	2024.12.31.	13,409	4,190 (가산금포함)	개인체납	41건 체납
민방위 대원	2025.12.31.	10,480	독촉예정	해당없음	해당없음

9-3. 불복·소송 현황

단속대상	단속일	이의신청 여부 및 결과	행정심판 여부 및 결과	행정소송 여부 및 결과
민방위 대원	2025.12.31.	이의신청 및 과태료 재판 중	해당없음	해당없음

소 관 팀 장	민방위팀장 임종문 (☎ 3153-8331)

2026년도 행정사무감사

공통-11 (구민안전과)

요구자료

소송·행정심판 및 법적 분쟁 현황(2025.1.1.~2026.6.30.)

11-1. 소송·행정심판 현황

사건명	사건번호	사건유형	관할기관	원고/피고 또는 청구인/피청구인	제기일	진행단계	종결일	결과	패소·인용사유	소송비용	배상·환급액	후속조치내용	완료예정일	미이행사유
정보공개거부처분취소	2026구합1***	행정소송	서울행정법원	김○호/서울특별시마포구청장	2026.3.12.	조정권고송달	-	-	-	-	-	-	-	-

(1)

소 관 팀 장	영상정보팀장 박재숙 (☎ 3153-8431)

2026년도 행정사무감사

공통-12 (구민안전과)

요구자료

구청장 공약·지시사항 추진 현황(2022.7.1.~2026.6.30.)

12-1. 구청장 지시사항 추진 현황

과제명	지시일자	주요내용	추진결과	예산현액	집행액	향후계획
CCTV 통합관제센터 구청사 내로 이동	22.07.12.	CCTV 통합관제센터 구청사 내로 이동	(추진불가) 청사 내 공간 협소, 대규모 예산 재투자 필요	-	-	-
관내 안전 위험시설 정밀안전진단 실시 검토	23.03.10.	붕괴 등 재난사고가 우려되는 공공 및 민간시설에 대해 긴급안전점검을 실시하고 정밀안전진단 등을 실시하는 방안을 검토	- 2023. 3. 긴급안전점검 완료 (마포·공덕시장, 합정아파트)	-	-	보수보강 요청 및 정밀안전진단 실시 권고(구청→조합) ※ 2025. 2. 정밀안전진단 결과에 따라 (A동-E등급, B,C동 - D등급)긴급안전조치(사용금지) 명령 예정 ('26.9.)

12-2. 구청장 공약 추진 현황

○ "해당 사항 없음"

소 관 팀 장	재난관리팀장 위윤원 (☎ 3153-1641) 영상정보팀장 박재숙 (☎ 3153-8431)

2026년도 행정사무감사

공통-14 (구민안전과)

요구자료

사업별 성과지표 현황(2024.1.1.~2026.6.30.)

14-1. 최근 3년간 성과지표 및 목표

사업명	연도	성과지표	지표 유형	가중치	실적 및 목표치	측정산식 또는 측정방법	자료수집 방법/출처
현장중심 재난예방 및 대응체계 구축	2024	안전점검의 날 운영(회)	핵심	0.6	목표: 12 실적: 12	운영횟수	관련공문
		지역자율방재단 운영(회)	일반	0.4	목표: 15 실적: 15	운영횟수	관련공문
	2025	안전점검의 날 운영(회)	핵심	0.6	목표: 12 실적: 12	운영횟수	관련공문
		지역자율방재단 운영(회)	일반	0.4	목표: 15 실적: 15	운영횟수	관련공문
	2026	안전점검의 날 운영(회)	핵심	0.6	목표: 12 실적: 6	운영횟수	관련공문
		지역자율방재단 운영(회)	일반	0.4	목표: 15 실적: 9	운영횟수	관련공문
민방위 임무수행상 필요한 지식과 기술을 연마하여 민방위 사태 발생 시 대응능력 함양 및 민, 관, 군 협력체계를 구축	2024	을지연습 참여율(%)	핵심	0.34	목표: 100 실적: 100	연평균 참석률 근거	관련공문
		민방위 교육훈련 참석률(%)	핵심	0.34	목표: 87 실적: 89.9	연평균 참석률 근거	관련공문
		방독면구매량 (개)	일반	0.32	목표: 1,740 실적: 2,202	방독면 확보율 근거	관련공문
	2025	민방위 교육훈련 참석률(%)	핵심	0.6	목표: 87 실적: 90.6	연평균 참석률 근거	관련공문
		방독면구매량 (개)	일반	0.4	목표: 2,000 실적: 3,900	방독면 확보율 근거	관련공문
	2026	민방위 교육훈련 참석률(%)	핵심	0.6	목표: 87 실적: 81	연평균 참석률 근거	관련공문
		방독면구매량 (개)	일반	0.4	목표: 1,000 실적: 1,265	방독면 확보율 근거	관련공문

사업명	연도	성과지표	지표 유형	가중치	실적 및 목표치	측정산식 또는 측정방법	자료수집 방법/출처
중대산업 재해 예방 및 안전한 근로환경 조성	2024	사업장순회점검(사업장 수)	핵심	1.0	목표: 48 실적: 58	점검 사업장 수	관련공문
	2025	사업장순회점검(사업장 수)	핵심	1.0	목표: 50 실적: 77	점검 사업장 수	관련공문
	2026	사업장순회점검(사업장 수)	핵심	1.0	목표: 58 실적: 82	점검 사업장 수	관련공문
CCTV 설치 및 운영을 위한 범죄예방 및 주민생활 안전 강화	2024	CCTV 신규설치 및 통합관제 수용률(%)	핵심	1.0	목표: 100 실적: 100	(cctv 신설개소/목표개소) x 100%	cctv 통합관제 시스템
	2025	CCTV 신규설치 및 통합관제 수용률(%)	핵심	1.0	목표: 100 실적: 100	(cctv 신설개소/목표개소) x 100%	cctv 통합관제 시스템
	2026	CCTV 신규설치 및 통합관제 수용률(%)	핵심	1.0	목표: 100 실적: 100	(cctv 신설개소/목표개소) x 100%	cctv 통합관제 시스템

※ 2026년은 2026.6.30.까지의 달성 실적을 기준으로 작성.

14-2. 성과지표별 목표치 설정 근거 및 변경사유

성과지표	연도	목표치 설정근거	목표치 변경 사유 (변경된 경우)
안전점검의 날 운영(회)	2024	매월4일 안전점검의 날 운영 10회 이상, 재난대비 훈련 참여 2회	-
	2025	매월4일 안전점검의 날 운영 10회 이상, 재난대비 훈련 참여 2회	
	2026	매월4일 안전점검의 날 운영 10회 이상, 재난대비 훈련 참여 2회	
지역자율방재단 운영(회)	2024	방재교육 1회, 안전점검의날 참여 10회 이상, 재난대비 예방 및 대응활동 4회	-
	2025	방재교육 1회, 안전점검의날 참여 10회 이상, 재난대비 예방 및 대응활동 4회	
	2026	방재교육 1회, 안전점검의날 참여 10회 이상, 재난대비 예방 및 대응활동 4회	
을지연습 참여율(%)	2024	전시대비 훈련으로 법정사항	-
민방위 교육훈련 참석률(%)	2024	민방위기본법령 규정의무사항(참석률+만족도 지수)	-
	2025	민방위기본법령 규정의무사항(참석률+만족도 지수)	
	2026	민방위기본법령 규정의무사항(참석률+만족도 지수)	
방독면구매량(개)	2024	5개년 방독면 평균 확보율	서울시 연도별 보조금 교부

성과지표	연도	목표치 설정근거	목표치 변경 사유 (변경된 경우)
	2025	5개년 방독면 평균 확보율	규모 변동 및 전출입에 따른 지역민방위대 편성 인원 증감
	2026	5개년 방독면 평균 확보율	
사업장순회점검 (사업장 수)	2024	현업 근로자 근무 작업현장 수	현업 근로자 작업현장 수 증가에 따른 성과지표 목표치 상향 조정
	2025	현업 근로자 근무 작업현장 수	
	2026	현업 근로자 근무 작업현장 수	
CCTV 신규설치 및 통합관제 수용률(%)	2024	당해연도 CCTV 설치 개소 확보 예산(국, 시, 구)에 따라 설치개소 확정(1개소당 2.5천만원)	-
	2025	당해연도 CCTV 설치 개소 확보 예산(국, 시, 구)에 따라 설치개소 확정(1개소당 3천만원)	
	2026	당해연도 CCTV 설치 개소 확보 예산(국, 시, 구)에 따라 설치개소 확정(1개소당 3천만원)	

※ 연도별로 작성하되 변경된 경우 변경 사유

소 관 팀 장	안전기획팀장 김경훈 (☎ 3153-9461) 재난관리팀장 위윤원 (☎ 3153-1641) 중대재해예방팀장 천현정 (☎ 3153-8081) 민방위팀장 임종문 (☎ 3153-8331) 영상정보팀장 박재숙 (☎ 3153-8431)

2026년도 행정사무감사

공통-18 (구민안전과)

요구자료 (채종민 의원)

포상금 지급 현황(2024.1.1.~2026.6.30.)

18-1. 포상금 지급 세부내역 일체

○ 2025년 동(洞) 안전관리 실적평가

연 번	대 상(동)	지급명목	지급선정 및 결정 방식	지급사유	지급일자	지급액
1	염리동	2025년 동 안전관리 실적평가 우수동	안전관리 5개분야 세부평가지표에 따른 상대평가	최우수	2025.12.23.	300천원
2	대흥동	2025년 동 안전관리 실적평가 우수동	안전관리 5개분야 세부평가지표에 따른 상대평가	우수	2025.12.23.	200천원
3	연남동	2025년 동 안전관리 실적평가 우수동	안전관리 5개분야 세부평가지표에 따른 상대평가	우수	2025.12.23.	200천원
4	용강동	2025년 동 안전관리 실적평가 우수동	안전관리 5개분야 세부평가지표에 따른 상대평가	장려	2025.12.23.	100천원
5	신수동	2025년 동 안전관리 실적평가 우수동	안전관리 5개분야 세부평가지표에 따른 상대평가	장려	2025.12.23.	100천원
6	성산1동	2025년 동 안전관리 실적평가 우수동	안전관리 5개분야 세부평가지표에 따른 상대평가	장려	2025.12.23.	100천원

○ 2025년 재난관리평가 유공 부서

연 번	대 상(동)	지급명목	지급선정 및 결정 방식	지급사유	지급일자	지급액
1	물관리과	유공 부서 포상	유공 기여도	우수 기관표창	2025.12.30.	500천원
2	건축지원과	유공 부서 포상	유공 기여도	우수 기관표창	2025.12.30.	300천원
3	맑은환경과	유공 부서 포상	유공 기여도	우수 기관표창	2025.12.30.	300천원
4	도로개선과	유공 부서 포상	유공 기여도	우수 기관표창	2025.12.30.	200천원
5	공원녹지과	유공 부서 포상	유공 기여도	우수 기관표창	2025.12.30.	100천원
6	건강동행과	유공 부서 포상	유공 기여도	우수 기관표창	2025.12.30.	100천원
7	의약과	유공 부서 포상	유공 기여도	우수 기관표창	2025.12.30.	100천원
8	아동보육과	유공 부서 포상	유공 기여도	우수 기관표창	2025.12.30.	100천원

연 번	대 상(동)	지급명목	지급선정 및 결정 방식	지급사유	지급일자	지급액
9	어르신동행과	유공 부서 포상	유공 기여도	우수 기관표창	2025.12.30.	100천원
10	장애인복지과	유공 부서 포상	유공 기여도	우수 기관표창	2025.12.30.	100천원
11	교통행정과	유공 부서 포상	유공 기여도	우수 기관표창	2025.12.30.	100천원
12	복지정책과	유공 부서 포상	유공 기여도	우수 기관표창	2025.12.30.	100천원

○ 2025년 재난관리평가 및 위기관리매뉴얼 경진대회 유공 직원

연 번	지급대상의 직책 및 이름		지급명목	지급선정 및 결정 방식	지급사유	지급일자	지급액
1	행정4급	박○○	유공 직원 포상	유공 기여도	유공 직원 포상	2025.12.30.	300천원
2	행정5급	한○○	유공 직원 포상	유공 기여도	유공 직원 포상	2025.12.30.	300천원
3	행정6급	이○○	유공 직원 포상	유공 기여도	유공 직원 포상	2025.12.30.	200천원
4	행정6급	조○○	유공 직원 포상	유공 기여도	유공 직원 포상	2025.12.30.	200천원
5	행정6급	류○○	유공 직원 포상	유공 기여도	유공 직원 포상	2025.12.30.	100천원
6	행정6급	허○○	유공 직원 포상	유공 기여도	유공 직원 포상	2025.12.30.	100천원
7	행정6급	류○○	유공 직원 포상	유공 기여도	유공 직원 포상	2025.12.30.	100천원
8	주무관	엄○○	유공 직원 포상	유공 기여도	유공 직원 포상	2025.12.30.	100천원
9	주무관	이○○	유공 직원 포상	유공 기여도	유공 직원 포상	2025.12.30.	100천원
10	주무관	박○○	유공 직원 포상	유공 기여도	유공 직원 포상	2025.12.30.	100천원
11	주무관	장○○	유공 직원 포상	유공 기여도	유공 직원 포상	2025.12.30.	100천원
12	주무관	홍○○	유공 직원 포상	유공 기여도	유공 직원 포상	2025.12.30.	100천원
13	주무관	김○○	유공 직원 포상	유공 기여도	유공 직원 포상	2025.12.30.	100천원
14	주무관	김○○	유공 직원 포상	유공 기여도	유공 직원 포상	2025.12.30.	100천원
15	주무관	강○○	유공 직원 포상	유공 기여도	유공 직원 포상	2025.12.30.	100천원
16	주무관	김○○	유공 직원 포상	유공 기여도	유공 직원 포상	2025.12.30.	100천원
17	주무관	장○○	유공 직원 포상	유공 기여도	유공 직원 포상	2025.12.30.	100천원
18	주무관	지○○	유공 직원 포상	유공 기여도	유공 직원 포상	2025.12.30.	100천원
19	주무관	이○○	유공 직원 포상	유공 기여도	유공 직원 포상	2025.12.30.	100천원
20	주무관	곽○○	유공 직원 포상	유공 기여도	유공 직원 포상	2025.12.30.	100천원
21	주무관	김○○	유공 직원 포상	유공 기여도	유공 직원 포상	2025.12.30.	100천원
22	주무관	이○○	유공 직원 포상	유공 기여도	유공 직원 포상	2025.12.30.	100천원
23	주무관	신○○	유공 직원 포상	유공 기여도	유공 직원 포상	2025.12.30.	100천원

소 관 팀 장	안전기획팀장 김경훈 (☎ 3153-9461) 재난관리팀장 위윤원 (☎ 3153-1641)

2026년도 행정사무감사

안전-01 (구민안전과)

요구자료 (김해진,채종민 의원)

동별 CCTV 설치 및 요청 현황(2024.1.1.~2026.6.30.)

1-1. 동별 CCTV 설치현황 (통합관제센터 연계 기준)

동명	용도별 설치대수	설치완료 건수	향후 설치계획
공덕동	방범 5개소	방범 5개소	방범 1개소
아현동	방범 2개소	방범 2개소	방범 1개소
	공원 2개소	공원 2개소	
도화동	방범 3개소	방범 3개소	방범 2개소
	공원 2개소	공원 2개소	
	주정차단속 2개소	주정차단속 2개소	
용강동	방범 1개소	방범 1개소	방범 2개소
	공원 2개소	공원 2개소	
대흥동	방범 4개소	방범 4개소	방범 2개소
	주정차단속 2개소	주정차단속 2개소	
염리동	방범 4개소	방범 4개소	방범 1개소
신수동	방범 4개소	방범 4개소	방범 2개소
	공원 1개소	공원 1개소	
서강동	방범 5개소	방범 5개소	방범 2개소
	공원 9개소	공원 9개소	
	방범 21개소	방범 21개소	
서교동	공원 3개소	공원 3개소	방범 7개소
	주정차단속 2개소	주정차단속 2개소	
	방범 2개소	방범 2개소	
합정동	주정차단속 2개소	주정차단속 2개소	방범 2개소
	방범 2개소	방범 2개소	
	공원 1개소	공원 1개소	
망원1동	방범 3개소	방범 3개소	방범 2개소
	공원 1개소	공원 1개소	
망원2동	방범 7개소	방범 7개소	방범 2개소
	방범 4개소	방범 4개소	
연남동	공원 21개소	공원 21개소	방범 2개소
성산1동	방범 3개소	방범 3개소	방범 2개소
	공원 29개소	공원 29개소	
성산2동	주정차단속 2개소	주정차단속 2개소	방범 2개소
	방범 5개소	방범 5개소	
	공원 31개소	공원 31개소	
상암동	방범 5개소	방범 5개소	방범 1개소
	공원 31개소	공원 31개소	

* 주정차 단속 3개소 설치 예정(장소 미정)

1-2. 동별 CCTV 설치대기지역 현황

동명	요청 위치	요청일	요청사유	현장조사 결과	우선순위	미설치 사유	예상 설치시기
공덕동	환일1길 24	25.11.3.	창고 도난 사건, 어두운 골목 범죄 우려	특이사항 없음	별도 우선순위 없음	설치예정	'26.12.
대흥동	숭문길 145	26.2.10.	쓰레기 무단투기, 청소년 탈선 지역, 차량 통행 다수	특이사항 없음	별도 우선순위 없음	설치예정	'26.12.
대흥동	백범로17길 14	26.2.3.	학교주변 cctv 사각지대	특이사항 없음	별도 우선순위 없음	설치예정	'26.12.
도화동	새창로6라길 15	24.3.19.	골목길 차량 기물파손, 담벼락 손괴	특이사항 없음	별도 우선순위 없음	설치예정	'26.12.
도화동	새창로4길 16-4	24.6.25.	무단침입 사건, 많은 세대 밀집 지역, 인근 초등학교 안전	특이사항 없음	별도 우선순위 없음	설치예정	'26.12.
망원1동	망원로6길 41-12	23.10.11.	1인 가구 많음, 협박 사건	특이사항 없음	별도 우선순위 없음	설치예정	'26.12.
망원1동	월드컵로13길 37	25.9.23.	망원시장 유동인구 많음, 범죄 취약지역	특이사항 없음	별도 우선순위 없음	설치예정	'26.12.
망원2동	월드컵로29길 45-17	25.1.21.	노상방뇨, 주차차량 훼손, 범죄 우려	특이사항 없음	별도 우선순위 없음	설치예정	'26.12.
망원2동	방울내로1길 46-8	24.9.10.	골목길, 범죄 우려, 안전위협	특이사항 없음	별도 우선순위 없음	설치예정	'26.12.
상암동	월드컵로42길 30	25.12.8.	초등학교주변 어린이 안전	특이사항 없음	별도 우선순위 없음	설치예정	'26.12.
서강동	독막로 113	26.2.3.	학교주변 cctv 사각지대	특이사항 없음	별도 우선순위 없음	설치예정	'26.12.
서강동	창전동 446-2	26.2.3.	학교주변 cctv 사각지대	특이사항 없음	별도 우선순위 없음	설치예정	'26.12.
서교동	양화로 75	26.1.28.	빅데이터 분석 우선 설치지역	특이사항 없음	별도 우선순위 없음	설치예정	'26.12.
서교동	잔다리로7안길 6	26.1.28.	빅데이터 분석 우선 설치지역	특이사항 없음	별도 우선순위 없음	설치예정	'26.12.
서교동	동교로18길 31	26.1.28.	빅데이터 분석 우선 설치지역	특이사항 없음	별도 우선순위 없음	설치예정	'26.12.
서교동	잔다리로 97	26.1.28.	빅데이터 분석 우선 설치지역	특이사항 없음	별도 우선순위 없음	설치예정	'26.12.
서교동	노고산동 49-52	26.1.28.	빅데이터 분석 우선 설치지역	특이사항 없음	별도 우선순위 없음	설치예정	'26.12.
서교동	동교로19길 66	26.1.28.	빅데이터 분석 우선 설치지역	특이사항 없음	별도 우선순위 없음	설치예정	'26.12.

동명	요청 위치	요청일	요청사유	현장조사 결과	우선순위	미설치 사유	예상 설치시기
서교동	동교동 202	26.1.28.	빅데이터 분석 우선 설치지역	특이사항 없음	별도 우선순위 없음	설치예정	‘26.12.
성산1동	성산로6길 20-8	23.5.2.	골목길, 청소년 흡연	특이사항 없음	별도 우선순위 없음	설치예정	‘26.12.
성산1동	성산로4길 15	26.2.3.	학교주변 cctv 사각지대	특이사항 없음	별도 우선순위 없음	설치예정	‘26.12.
성산2동	월드컵북로 201	25.4.14.	골목길, 범죄 우려	특이사항 없음	별도 우선순위 없음	설치예정	‘26.12.
성산2동	모래내로9길 16	26.2.3.	학교주변 cctv 사각지대	특이사항 없음	별도 우선순위 없음	설치예정	‘26.12.
신수동	토정로 197	25.8.12.	좁은 골목길, 범죄 우려, 청소년 흡연	특이사항 없음	별도 우선순위 없음	설치예정	‘26.12.
신수동	신수로 61	26.2.3.	학교주변 cctv 사각지대	특이사항 없음	별도 우선순위 없음	설치예정	‘26.12.
아현동	신촌로28길 8	25.5.7.	유동인구 많고, 차량통행 많음, 치안확보 필요	특이사항 없음	별도 우선순위 없음	설치예정	‘26.12.
용강동	대흥로2길 71	26.2.12.	빌라, 주택 밀집지역, 쓰레기 무단투기, 차량통행 많음	특이사항 없음	별도 우선순위 없음	설치예정	‘26.12.
연남동	연남로7길 22	24.6.17.	골목 어둡고, 노상방뇨, 고성방가, 흡연 문제	특이사항 없음	별도 우선순위 없음	설치예정	‘26.12.
연남동	연남로1길 88	26.1.28.	빅데이터 분석 우선 설치지역	특이사항 없음	별도 우선순위 없음	설치예정	‘26.12.
염리동	숭문2길 6-2	26.2.3.	학교주변 cctv 사각지대	특이사항 없음	별도 우선순위 없음	설치예정	‘26.12.
용강동	대흥로2길 27	26.2.12.	빌라, 주택 밀집지역, 쓰레기 무단투기, 차량통행 많음	특이사항 없음	별도 우선순위 없음	설치예정	‘26.12.
합정동	토정로 25-8	24.5.7.	쓰레기 무단 투기, 불법주차, 흡연, 소음 등 방범 취약	특이사항 없음	별도 우선순위 없음	설치예정	‘26.12.
합정동	성지1길 32-31	26.2.3.	학교주변 cctv 사각지대	특이사항 없음	별도 우선순위 없음	설치예정	‘26.12.

※ 현재 기준 2026.6.30.

1-3. 동별 CCTV 설치요청 민원 처리현황

○ 별도 첨부

소 관 팀 장	영상정보팀장 박재숙 (☎ 3153-8431)

2026년도 행정사무감사

안전-02 (구민안전과)

요구자료 (장영준 의원)

CCTV 운영 현황(2026.6.30.기준)

2-1. CCTV관제센터 인력 구성 현황 및 실적

○ 관제센터 근무인원: 12명
○ 관제요원 근무방식: 4조 2교대(조별 3명 근무)
○ 관제요원 채용형태: 시간선택제 임기제 마급(주35시간 근무)
○ 관제실적

구 분	강력 범죄	경범죄	청소년	재난 /화재	교통 사고	기타 사항	합계
실시간 관제	90	65	67	38	3,174	619	4,053
사건보조	1,166	1,038	117	2,050	4,772	7,403	17,711
합 계	**2,421**	**1,103**	**184**	**2,088**	**7,946**	**8,022**	**21,746**

2-2. 어린이놀이터 및 초등학교 주변 과속·신호위반 단속카메라 및 CCTV 설치 현황

○ 과속·신호 위반 단속카메라: 해당없음(경찰서 소관 사항)
○ 어린이놀이터 및 초등학교 주변 CCTV 설치 현황: “별도 제출” 제출

소 관 팀 장	영상정보팀장 박재숙 (☎ 3153-8431)

2026년도 행정사무감사

안전-03 (구민안전과)

요구자료 (차해영 의원)

핼러윈 등 다중인파 운집 대비 안전관리 전담반 및
안전문화운동 추진협의회 운영 현황(2023.1.1.~2026.6.30.)

3-1. 다중인파 안전관리 전담반 구성근거, 조직도, 역할분담, 근무체계, 담당자·참여기관

○ 구성근거

- 재난 및 안전관리 기본법」 제66조의11(지역축제 개최 시 안전관리조치)
- 서울특별시 마포구 다중운집행사 안전관리에 관한 조례」
- 2023~25 핼러윈·연말연시 다중운집행사 안전관리계획

○ 조직도



의료·위생관리	교통대책	청 소	시설물 안전	자원봉사 및 장소 협조	홍보 및 행정지원
보건행정과 위생과	교통행정과 주차관리과	깨끗한마포과	보행행정과 도로개선과 건축지원과 문화예술과	자치행정과 관광정책과 경제진흥과	홍보미디어과 행정지원과

○ 역할분담

담당부서	담당업무
구 민 안 전 과	다중운집행사 안전관리 총괄
보 건 행 정 과	신속대응반 및 현장의료지원반 운영
위 생 과	클럽 야간단속반 운영
교 통 행 정 과	차 없는 거리 확대 및 홍대입구역 협조
주 차 관 리 과	불법주정차 단속 및 견인, 긴급차량 이동 등
깨 끗 한 마 포 과	쓰레기 수거 및 청소
보 행 행 정 과	불법 광고물, 노점상, 적치물 단속
도 로 개 선 과	도로시설물 개·보수
건 축 지 원 과	불법무허가건축 및 위험요인 단속
문 화 예 술 과	공연장 점검
자 치 행 정 과	직능단체 봉사자 모집 및 운영
관 광 정 책 과	레드로드 장소 사용 협조
경 제 진 흥 과	홍대 상인회 등 안전캠페인 활동 지원
홍 보 미 디 어 과	언론 및 홍보 지원
행 정 지 원 과	근무지원 수송대책 및 편의 제공

○ 근무체계

- 현장상황실을 거점으로 주요 인파 밀집 지역에 대해 수시 순찰을 실시하고, 현장 순찰 및 민원을 통해 확인된 안전 위해요소 발견 시 즉시 정비·조치

○ 담당자

성명	소속기관·부서	연락처	비고
김○○	마포구 구민안전과	3153-9466	
류○○	마포구보건소 의약과	3153-9123	
황○○	마포구보건소 위생과	3153-9192	
박○○	마포구 교통행정과	3153-9642	
장○○	마포구 주차관리과	3153-9653	
유○○	마포구 깨끗한마포과	3153-9205	
김○○	마포구 보행행정과	3153-9722	
황○	마포구 도로개선과	3153-9793	
김○○	마포구 건축지원과	3153-9472	
박○○	마포구 문화예술과	3153-8363	
박○○, 이○	마포구 자치행정과	3153-8313,15	
김○○	마포구 관광정책과	3153-8656	
최○○	마포구 경제진흥과	3153-8583	
곽○○	마포구 홍보미디어과	3153-8292	
홍○○	마포구 행정지원과	3153-6212	
배○○	마포경찰서 경비과	3149-6258	
장○○	마포소방서 재난관리과	6981-7841	

○ 참여기관

화 재 (마포소방서)	안전·질서·교통 (마포경찰서, 마포구청)	테러·범죄 (마포경찰서, 3537부대)	의료·구급 (마포구 보건소)	시설물 안전 (마포구청)	청 소 (마포구청)
▸ 119 상황전파 ▸ 화재사고 대응	▸ 인파 등 안전관리 ▸ 도로, 교통 통제	▸ 112 상황전파 ▸ 범죄, 테러 대응	▸ 응급치료 및 이송 ▸ 비상 시 의료지원	▸ 위험시설 조사 ▸ 위험시설 복구	▸ 쓰레기 수거 ▸ 가로청소
▸ 마포소방서 상황실 (119) ☎6981-7910 ▸ 한전마포용산지사 ☎710-2268 ▸ 가스안전공사 ☎043)750-1300	▸ 마포경찰서 상황실 (112) ☎393-0063 ▸ 마포구청 당직실 ☎ 3153-8100 ▸ 마포구, 경찰 합동근무자 비상연락망	▸ 마포경찰서 상황실 (112) ☎393-0063	▸ 마포구청 당직실 ☎ 3153-8100 ▸ 마포구 보건소 신속대응반	▸ 마포구청 당직실 ☎ 3153-8100 ▸ 마포구청 보행행정과, 교통지도과 (가로정비, 주차, 옥외광고물 등)	▸ 마포구청 당직실 ☎ 3153-8100 ▸ 마포구청 청소행정과 (환경공무관, 청소 차량)

3-2. 연도별 핼러윈 안전관리계획, 위험성평가, 상황판단회의·합동점검·유관기관 협의자료

○ 연도별 핼러윈 안전관리계획 (별도첨부)

○ 위험성평가

구분	내용
위험성평가 실시 여부	미실시
미실시 사유	다중인파 안전관리는 「재난 및 안전관리 기본법」에 따라 특정장소에 자발적으로 모인 불특정 다수 시민의 안전 확보를 위해 추진하는 사업으로, 사업장 내 근로자의 작업과정에서 발생할 수 있는 유해·위험요인을 파악·개선하기 위한 위험성평가와는 대상 및 목적이 상이함
안전관리 추진 사항	• 안전점검 실시: 핼러윈 기간 2주 전부터 행사 종료 시까지 부서(기관)별 안전점검 지속 실시, 현장 안전 위해요인 발굴·제거 • 안전관리계획 수립: 인파밀집도 예측, 병목구간 사전 파악 • 유관기관 합동 안전점검: 서울시, 경찰, 소방 등 • 현장 안전조치: 현장상황실 운영, 안전요원 배치, 안전펜스 설치 등
향후 계획	향후 다중인파 안전관리 사업 시에는 「재난 및 안전관리 기본법」에 따른 사전 안전점검 및 현장 안전관리체계를 지속적으로 유지·강화하고, 일반 시민뿐 아니라 근무자의 안전까지 종합적으로 고려하여 안전관리를 추진

○ 상황판단회의·합동점검·유관기관 협의자료 (별도첨부)

– 상황판단회의

구분	내용
참여기관	마포구청, 마포경찰서, 마포소방서
개최시간	수시 (현장 상황에 따라)
개최장소	마포구 현장상황실
회의방식	구두 협의·결정 ※ 별도의 회의자료는 작성하지 않음
회의내용	·실시간 도시데이터와 현장상황 공유 ·민원 및 특이사항 발생 시 대응방안 논의 ·상황 종료 여부 결정

3-3. 안전문화운동추진협의회 구성·위촉·임기,회의일시·안건·참석자·회의록 및 활동실적

○ 구 성: 14명(당연직 5명, 위촉직 9명)

연번	직 위	성 명	성별	위촉일	임기만료일	비 고
1	위원장	박ㅇㅇ	남			당연직
2	공동위원장	이ㅇㅇ	남	2024-09-24	2026-09-23	위촉직
3	위원	오ㅇㅇ	여			당연직
4	위원	서ㅇㅇ	남			당연직
5	위원	김ㅇㅇ	남			당연직
6	위원	주ㅇㅇ	남			당연직
7	위원	김ㅇㅇ	남	2024-09-24	2026-09-23	위촉직
8	위원	이ㅇㅇ	남	2024-09-24	2026-09-23	위촉직
9	위원	이ㅇㅇ	남	2024-09-24	2026-09-23	위촉직
10	위원	정ㅇㅇ	남	2024-09-24	2026-09-23	위촉직
11	위원	이ㅇㅇ	남	2024-09-24	2026-09-23	위촉직
12	위원	임ㅇㅇ	남	2024-09-24	2026-09-23	위촉직
13	위원	권ㅇㅇ	남	2024-09-24	2026-09-23	위촉직
14	위원	김ㅇㅇ	여	2025-09-18	2026-09-23	위촉직

○ 임 기: 당연직(해당직위 재임기간), 위촉직(2년, 1회 연임 가능)

○ 회의개최 실적

연 번	회의일시	안건	참석자	회의록	비 고 (활동실적)
1	2024.10.21. 14:00	핼러윈 축제 안전관리대책 관련 협의	부구청장 외 13명	별도첨부	핼러윈 안전관리 대책 협의
2	2025.10.13. 14:30	핼러윈 축제 안전관리대책 관련 협의	구청장 외 11명	–	핼러윈 안전관리 대책 협의

3-4. 캠페인·홍보·교육·안전시설 설치 등 사업내용과 연도별 예산·집행액

○ 안전관리 순찰 및 안전캠페인 실시

- 실시주체: 안전관리 근무자 및 참여 민간단체
- 추진내용: 주요 밀집구간 현장 순찰 및 안전캠페인 병행 실시
- 연도별 민간단체 봉사 실비 집행 현황

(단위: 천원)

연도	예산현액	당초예산액	추가 확보재원	집행액	비고
2023	2,587	-	구 재난관리기금 2,587	2,587	당초 예산 미편성
2024	5,200	5,200	-	4,524	
2025	10,040	5,040	시 재난관리기금 5,000	8,498	기금 예산 우선 집행

○ 안전시설 설치

- 사업내용: AI 인파밀집분석시스템 및 재난문자전광판 설치
- 소요예산: 649,699천원(특별조정교부금 549,387 / 특별교부세 91,312)
- 연도별 집행내역

(단위: 천원)

연도	재원	집행액	집행내용
2023	특별조정교부금	99,120	AI 인파밀집분석시스템 6개소 설치
2024	특별조정교부금 및 특별교부세	541,579	AI 인파밀집분석시스템 3개소 및 재난문자전광판 5개소 설치
	계	649,699	

3-5. 사고·민원·현장조치·사후평가 및 개선대책

○ 안전사고: 미발생

○ 민원사항 및 개선대책

민원사항	개선대책
R4 광장 내 현장상황실 설치 반대	하반기 현장상황실 설치 시, 주변 상인과 사전 소통을 통해 민원사항 원만하게 해소
안전관리 근무자 보행로 잠식 비판	근무자 사전 교육을 통한 보행로 체류 예방

소 관 팀 장	안전기획팀장 김경훈 (☎ 3153-9461)

2026년도 행정사무감사

안전-04 (구민안전과)

요구자료 (차해영 의원)

핼러윈 등 다중인파 안전관리 사업 관련 전 부서 공무원 동원·근무편성 현황(2023.1.1.~2026.6.30.)

4-1. 연도별 부서명, 동원직급, 직급, 근무일자·시간·장소, 담당업무, 지휘·보고체계

○ 별도 제출

4-2. 비상근무·초과근무·출장·휴일근무 명령 및 근거문서

○ 별도 제출

4-3. 초과근무수당·급량비·여비·대체휴무 등 지급·부여 내역

○ 별도 제출

4-4. 본래 업무 공백 발생 여부와 대체조치

구분	내용
본래 업무 공백 발생 여부	없음
대체조치	야간 피크시간대 중심으로 안전관리를 실시하고, 주요 업무 사전 정비 및 부서 내 대직체계를 활용하여 본래 업무의 연속성 확보

4-5. 동원계획 수립·변경 과정, 부서별 인원배정 기준 및 사후평가

구분	내용
동원계획 수립	전년도 근무계획 및 일별 인파 밀집 기록(서울 실시간 도시데이터), 국별 직제 규모와 업무 여건 등을 종합적으로 고려하여 일별·국별 근무 인원을 합리적으로 배분
동원계획 변경	각 국의 의견 수렴 실시 후 안전관리 변경계획 수립을 통해 변경
부서별 인원배정 기준	• 전년도 일별 인파 밀집 현황을 분석하여 일별 필요 근무인원을 산정하고, 주말·핼러윈 데이 등 인파 밀집 피크일에는 직제규모가 큰 국을 우선 배치. • 부서별 인원은 소관 국별 배치인원을 기준으로 균등 분배하되, 국별 업무 및 인력 여건에 따라 탄력적으로 조정
사후평가	별도 평가서 작성 대신 현장 민원 및 특이사항, 근무자 개선의견, 인파 밀집 피크일 근무 국 등을 종합적으로 검토하여 차기 근무편성 및 인력 배치에 반영

소 관 팀 장	안전기획팀장 김경훈 (☎ 3153-9461)

2026년도 행정사무감사

안전-05 (구민안전과)

요구자료 (차해영, 채종민 의원)

그늘막 설치·관리 현황(2026.6.30.기준, 설치 이력 포함)

5-1. 2026.6.30. 기준 동별 설치 위치, 유형, 설치일, 설치비, 설치업체, 관리부서

○ 연도별 설치 비용

연도	개소	소요예산	연도	개소	소요예산
2026	34개소	198,748천원	2021	6개소	8,860천원
2025	38개소	296,400천원	2020	4개소	7,975천원
2024	5개소	39,000천원	2019	18개소	40,612천원
2023	4개소	32,000천원	2018	33개소	66,270천원
2022	8개소	33,900천원			

○ 동별 설치위치, 유형, 설치일, 설치업체, 관리부서

- 별도 제출(그늘막 대장)

5-2. 연도별 신규설치·이전·철거 현황 및 사유

○ 별도 제출(그늘막 대장)

5-3. 설치 요청 민원 및 반영 여부, 미반영 사유

그늘막 신설 요청지		
연번	장소	검토결과
1	마포구 독막로29(세양청마루아파트 정문 앞 횡단보도)	신설완료
2	이대역5번출구에서 내려와서 대흥로24길 사거리	도로폭이 좁음
3	서강대길40(마포자이 2차 아파트 후문 버스정류장 주변 그늘막)	버스정류장 근처
4	대흥로122	신설완료
5	토정로37길27(염리119안전센터 인근)	신설완료
6	가든호텔 앞, 공덕1번출구	신설완료
7	염리종합사회복지관 앞	신설완료
8	IBK기업은행 서교동지점 건너편	신설완료
9	동교로 269~270, 마포구 성미산로182	도로폭이 좁음
10	상암사거리 그늘막(법화사 앞)	공원녹지과 소관(공원부지)
11	공덕역 5번출구	신설완료
12	든든약국 앞(민원다발)	신설 완료
13	상암동 1697, 1698, 1699 사거리 횡단보도 일대	26년 설치 사업 종료, 27년 신설 적극 검토

5-4. 유지보수·수리·교체비, 고장·파손·안전사고 현황

○ 연도별 그늘막 유지보수 비용

연도	소요예산	연도	소요예산
2026	13,127천원	2021	6,898천원
2025	12,417천원	2020	6,133천원
2024	11,714천원	2019	2,304천원
2023	8,967천원	2018	-
2022	10,958천원		

○ **고장·파손·안전사고 현황**: 별도 제출(그늘막 대장)

5-5. 설치기준·우선순위, 향후 추가 설치 및 교체계획

○ **설치기준**(행정안전부 그늘막 설치·관리 지침)

- 인도의 폭이 3.5m 이상인 곳, 주변 상가시설물(간판 등)에 장애가 없는 곳, 지하 매설물(전기, 통신, 가스, 상하수관거 등)에 영향을 주지 않는 곳 등

○ **우선순위**: 동 추천, 민원, 유동인구 등 고려하여 선정

○ **추가 설치 계획**

- 서울시 기금 및 특별교부금 신청 시 확보한 예산 범위 내에서 설치

○ **교체계획**: 교체 계획 없음(노후도에 따라 추후 검토)

5-6. 마포 스마트 그늘막 설치 현황(2025.1.1.~2026.6.30.)

2025년 마포구 스마트 그늘막 신규설치 현황		
연번	위치	비고
1	신촌로터리 교통섬(이마트 앞)	
2	신석초교(대흥로33) 앞 사거리 교통섬	
3	합정역 8번출구 앞 교통섬	
4	연남동 경의선 숲길 입구(AK플라자 맞은편)	
5	월드컵경기장 사거리(하늘공원 입구 방향)	
6	DMC첨단산업센터 삼거리(부엉이공원 방향)	
7	월드컵경기장 사거리(경기장 방향)	
8	월드컵경기장 사거리(평화의공원 방향)	
9	월드컵경기장 사거리(문화비축기지 방향)	
10	모래내지하차도 교차로(월드컵아이파크 103동 앞)	
11	월드컵로59 기업은행 서교동지점앞	
12	양화로 93 우리은행 서교지점 앞	

13	동교로126 앞 횡단보도	
14	월드컵북로 9-1호앞 횡단보도	
15	양화로 100, 버거킹앞 횡단보도	
16	양화로 140 애플스토어 앞	
17	홍대 정문(와우산로97 하나은행 서교지점앞)	
18	신촌로 6(동교동삼거리 LG베스트샵)	
19	월드컵로 53 앞 횡단보도	
20	월드컵로1길 14(딜라이트스퀘어1차) 앞	
21	월드컵로3길 14(딜라이트스퀘어2차) 측면 횡단보도 앞	
22	창전삼거리 기업은행앞	
23	창전삼거리 신촌크리닉존앞(서강로106)	
24	서강동주민센터앞 횡단보도	
25	독막로168, 신수동 방향	
26	토정로 295호앞 횡단보도	
27	토정로31길 37, 뚜레주르앞	
28	마포트라팰리스 오피스텔앞(가든호텔 맞은편)	
29	만리재로 14 SH수협앞	
30	백범로 199 메트로디오빌 앞	
31	마포대로 137 앞 횡단보도	
32	마포대로 183 마포경찰서 앞	
33	아현초등학교 정문 옆 횡단보도(명커피숍 맞은편)	
34	아현동 마포래미안푸르지오 212동 앞	
35	아현교차로 교통섬(아현산업정보학교)	
36	마포여성동행센터 앞	
37	에비뉴67 오피스텔 투썸플레이스 앞	
38	마포세양청마루부동산 앞	
2026년 마포구 스마트 그늘막 신규설치 현황		
연번	**위치**	**비고**
1	공덕SK리더스뷰 201동 코너	
2	든든약국 앞	
3	염리초교 옐로카펫 옆	
4	염리초교 건너편 및 한전 마포지사 앞	
5	KPX 빌딩 앞	
6	지방재정회관 앞	
7	The odbo 앞	
8	비타민약국 앞	
9	가든호텔 앞	
10	하나은행 옆	
11	아현분관 옆 쉼터	
12	케어솔약국 건너편	
13	마포구청 건너편	

14	망원동 농협 앞	
15	라온동물병원 앞	
16	다인법무사 옆	
17	IBK은행 건너편	
18	가좌역 1번 출구 앞	
19	그린컴퓨터아카데미 앞	
20	우리은행 서강대점 앞	
21	코오롱하늘채 옆 홈플러스익스프레스 앞	
22	상암동월드컵1단지102동 코너 삼거리	
23	하나은행 맞은편 교통섬	

소 관 팀 장	재난관리팀장 위윤원 (☎ 3153-1641)

2026년도 행정사무감사

안전-06 (구민안전과)

요구자료 (차해영 의원)

구민 대상 안전교육 운영 실적(2023.1.1.~2026.6.30.)

6-1. 교육명·분야(생활안전, 재난, 심폐소생술, 어린이·노인 등) 실시일· 장소·대상

6-2. 계획인원·참여인원, 교육시간·방식, 강사·수행기관

6-3. 연도별 예산액·집행액, 강사료·용역비 등 세부내역

6-4. 교육 교재·계획서·결과보고서, 만족도·성과평가

6-5. 미실시·축소 사업 및 사유, 향후계획

○ “별도 제출”

소 관 팀 장	안전기획팀장 김경훈 (☎ 3153-9461)

2026년도 행정사무감사

안전-07 (구민안전과)

요구자료 (채종민 의원)

지역자율방재단 운영 현황(2025.1.1.~2026.6.30.)

7-1. 지역자율방재단 운영 관련 세부내역 일체

○ 2026년 세부내역

부서명	사업명 및 내용	사업대상	지출액	세목별 구분
구민안전과	마포구 및 자율방재단 합동 한파쉼터 점검	자율방재단 6명	126천원	민간인재해및복구 활동보상금
	지진 및 산불 재난대응훈련 참가	자율방재단 23명	1,007천원	민간인재해및복구 활동보상금
	서울시 자율방재단 임원 이취임식 및 활동보고회 참석	자율방재단 14명	미지출	-
	26년 상반기 서울시 주재 지역자율방재사 양성교육 수강	자율방재단 4명	80천원	행사실비지원금

○ 2025년 세부내역

부서명	사업명 및 내용	사업대상	지출액	세목별 구분
구민안전과	25년 상반기 서울시 주재 지역자율방재사 양성교육 수강	자율방재단 4명	80천원	행사실비지원금
	25년 상반기 자율방재단 방재교육 실시	자율방재단 140명	1,400천원	행사실비지원금
	행정안전부 합동 관내 무더위쉼터 2곳 점검	자율방재단 1명	10천원	민간인재해및복구 활동보상금
	행정안전부 주재 자율방재단 20주년 기념행사 참가	자율방재단	미지출	-
	재난대응 안전한국훈련 참가	자율방재단 48명	3,046천원	민간인재해및복구 활동보상금
	지역난방공사 안전한국훈련 참가	자율방재단 4명	84천원	민간인재해및복구 활동보상금
	25년 하반기 서울시 주재 지역자율방재사 양성교육 수강	자율방재단 4명	80천원	행사실비지원금
	25년 하반기 자율방재단 방재교육 실시	자율방재단 98명	980천원	행사실비지원금

소 관 팀 장	재난관리팀장 위윤원 (☎ 3153-1641)

2026년도 행정사무감사

안전-08 (구민안전과)

요구자료 (채종민 의원)

안전보안관 운영 현황(2025.1.1.~2026.6.30.)

8-1. 안전보안관 운영 관련 세부내역 일체

행정동	사업명	사업대상	사업내용	지출내용	지출액-세목별 구분
마포구 관내	안전보안관 운영 (2025)	마포구 안전보안관 48명	관내 안전순찰 및 위험요소 안전신문고 신고	안전보안관 활동운영비 및 간담회비	*203-03시책업무추진비 :2,060,000원 (안전보안관 간담회비) *301-11행사실비지원금 :16,650,000원 (안전보안관 활동운영비)
	안전보안관 운영 (2026)	마포구 안전보안관 48명			*203-03시책업무추진비 :686,100원 (안전보안관 간담회비) *301-11행사실비지원금 :7,170,000원 (안전보안관 활동운영비)

소 관 팀 장	안전기획팀장 김경훈 (☎ 3153-9461)

청소행정과

청소행정과

소관부서	연 번	내 용	의 원	Page
청소 행정과	공통-01	각종 위원회·자문단·협의체 운영 현황	-	381
	공통-02	예산 집행·불용·이월 현황	-	389
	공통-04	행사·축제 개최 및 성과 현황	-	393
	공통-07	민간보조금 지원·정산 및 점검 현황	-	394
	공통-08	만족도·실태·수요조사 실시 및 반영 현황	-	395
	공통-09	법령위반 단속·행정처분 및 과태료 부과·징수 현황	-	396
	공통-10	업무협약(MOU) 체결 및 이행 현황	-	397
	공통-11	소송·행정심판 및 법적 분쟁 현황	-	399
	공통-12	구청장 공약·지시사항 추진 현황	-	402
	공통-14	사업별 성과지표 현황	-	404
	공통-16	마포구 보유 지식재산권·산업재산권 등록 및 활용 현황	차해영	406
	공통-18	포상금 지급 현황	채종민	407
	청소-01	청소행정 운영 현황	장영준	409
	청소-02	소각제로가게 설치·운영·이전 및 관리 현황	차해영 장영준	417
	청소-03	무단투기 단속 현황	최영섭	421
	청소-04	마포구 폐기물 처리 현황	고안경	422
	청소-05	쓰레기소각장 운영현황 및 추가소각장 건설 저지 경과	고안경	424
	청소-06	담배꽁초 쓰레기통 설치사업 및 소각제로가게 압축기(프레스형)구매사업 감사·계약집행자료 일체	차해영	430

2026년도 행정사무감사

공통-01 (청소행정과)

요구자료

각종 위원회·자문단·협의체 운영 현황

(작성기준: 2025.1.1.~2026.6.30.)

1-1. 부서 소관 각종 위원회·자문단·협의체의 구성 현황

○ 「환경공무관자녀학자금대여기금운용심의워원회」 개요

명칭	환경공무관자녀학자금대여기금운용심의위원회		
설치근거	서울특별시 마포구 환경공무관 자녀학자금 대여기금 설치 조례	**기능**	구 소속 환경공무관 자녀들에게 학자금 지원
위원장	환경녹지국장	**자격요건**	「서울특별시 마포구 환경공무관 자녀학자금 대여기금 설치 조례」 제3조의 2에서 정하는 자
유형(상설/비상설)	상설	**위원수(정원/현원)**	6명 / 6명
여성 비율(%)	50%	**당연직/위촉직(명)**	당연직: 3명/위촉직: 3명

○ 「환경공무관자녀학자금대여기금운용심의워원회」 위원명단

구분 (당연직/위촉직)	성명	성별	연령	임기	연임 횟수
당연직	송○○	남	59세	-	-
당연직	신○○	남	56세	-	-
당연직	이○○	여	58세	-	-
위촉직	박○○	남	45세	2026.3.3.~ 2028.3.2.	0회
위촉직	박○○	여	55세	2026.3.3.~ 2028.3.2	0회
위촉직	박○○	여	53세	2026.3.3.~ 2028.3.2	0회

○「생활폐기물 수집운반 대행업체 평가위원회」 개요

명칭	생활폐기물 수집·운반 대행업체 평가위원회		
설치근거	서울특별시 마포구 생활폐기물 수집·운반 대행업체 평가 조례	**기능**	- 평가지침, 평가계획 수립에 관한 사항 - 평가결과와 대상 업체 이의신청에 대한 사항 - 평가 결과에 따른 지원, 영업정지, 대행계약 해지 등에 관한 사항
위원장	부구청장	**자격요건**	- 청소, 환경 분야에 학식과 경험이 풍부하다고 인정되는 사람(4명 이내) - 청소, 환경 관련 단체 구성원 (3명 이내)
유형(상설/비상설)	상설	**위원수(정원/현원)**	11명 이내 / 10명
여성 비율(%)	50%	**당연직/위촉직(명)**	당연직: 4명/위촉직: 6명

○「생활폐기물 수집운반 대행업체 평가위원회」 위원명단

구분 (당연직/위촉직)	성명	성별	연령	임기	연임 횟수
당연직	오○○	여	58	-	-
당연직	송○○	남	59	-	-
당연직	신○○	남	56	-	-
당연직	이○○	여	55	-	-
위촉직	안○○	여	61	2025.1.25.~ 2027.1.24.	1
위촉직	노○○	남	47	2025.12.1.~ 2027.11.30.	1
위촉직	박○○	남	61	2025.12.1.~ 2027.11.30.	1
위촉직	용○○	여	67	2025.12.1.~ 2027.11.30.	신규
위촉직	홍○○	여	68	2025.12.1.~ 2027.11.30.	신규
위촉직	최○○	남	67	2025.12.1.~ 2027.11.30.	신규

○ 「생활계 유해폐기물 처리계획 성과평가위원회」 개요

명칭	생활계 유해폐기물 처리계획 성과평가위원회		
설치근거	폐기물관리법 시행규칙 제16조의2	**기능**	생활계 유해폐기물 처리계획 성과보고서 평가
위원장	미선출	**자격요건**	폐기물 분야별 전문가
유형(상설/비상설)	상설	**위원수(정원/현원)**	10명 이내 / 7명
여성 비율(%)	50%	**당연직/위촉직(명)**	당연직: 3명/위촉직: 4명

○ 「생활계 유해폐기물 처리계획 성과평가위원회」 위원명단

구분 (당연직/위촉직)	성명	성별	연령	임기	연임 횟수
당연직	송○○	남	58	-	
당연직	신○○	남	56	-	
당연직	이○○	남	54	-	
위촉직	윤○○	남	60	2024.5.2.~ 2028.5.1.	1
위촉직	박○○	남	51	024.5.2.~ ~2028.5.1.	1
위촉직	김○○	여	48	2024.5.2.~ 2028.5.1.	1
위촉직	황○○	여	40	2024.5.2.~ 2028.5.1.	1

○「마포자원회수시설기금운용심의회」 위원회 개요

명칭	마포자원회수시설기금운용심의회		
설치근거	서울특별시 마포구 마포자원회수시설 관련 기금 설치 및 운용 조례	기능	마포자원회수시설 관련 기금 운용·관리 심의
위원장	부구청장	자격요건	구 본청 부구청장(위원장),담당부서 국장(부위원장), 국장(4명) 마포구의회 의원 3명 이내 주민대표 3명 이내 기금 운용 또는 기금 관련 분야 민간 전문가 6명 이내
유형(상설/비상설)	상설	위원수(정원/현원)	18명 / 16명
여성 비율(%)	30%	당연직/위촉직(명)	6명 / 10명

○「마포자원회수시설기금운용심의회」 위원 명단

구분(당연직/위촉직)	성명	성별	연령	임기	연임 횟수
당연직	오○○	여	58	재직기간 내	-
당연직	송○○	남	59	재직기간 내	-
당연직	박○○	남	59	재직기간 내	-
당연직	김○○	여	57	재직기간 내	-
당연직	나○○	여	59	재직기간 내	-
당연직	남○○	여	59	재직기간 내	-
위촉직	이○○	남	60	24.12.24.~26.12.23.	-
위촉직	채○○	남	39	24.12.24.~26.12.23.	-
위촉직	홍○○	남	57	24.12.24.~26.12.23.	-
위촉직	강○○	남	66	24.10.20.~26.10.19.	1회
위촉직	원○○	남	65	24.10.20.~26.10.19.	1회
위촉직	김○○	남	61	24.10.20.~26.10.19.	1회
위촉직	한○○	여	39	24.12.24.~26.12.23.	-
위촉직	이○○	여	59	24.12.24.~26.12.23.	-
위촉직	김○○	여	71	24.12.24.~26.12.23.	-
위촉직	이○○	남	73	24.12.24.~26.12.23.	-

○「음식물류폐기물 발생억제 성과평가」위원회 개요

명칭	음식물류폐기물 발생억제 성과평가 위원회		
설치근거	폐기물관리법 시행규칙 제16조	기능	음식물류폐기물 발생억제 계획의 연도별 추진실적을 평가
위원장	환경녹지국장	자격요건	소속공무원, 의회추천 주민대표, 환경 분야 전문가
유형(상설/비상설)	상설	위원수(정원/현원)	12(12/12)
여성 비율(%)	50%	당연직/위촉직(명)	4/8

○「음식물류폐기물 발생억제 성과평가 위원회」위원 명단

구분(당연직/위촉직)	성명	성별	연령	임기	연임 횟수
당연직	송○○	남	59	재직기간 내	-
당연직	이○○	남	54	재직기간 내	-
당연직	이○○	여	55	재직기간 내	-
당연직	권○○	여	59	재직기간 내	-
위촉직	권○○	남	49	25.1.1.~26.12.31.	-
위촉직	박○○	남	51	25.1.1.~26.12.31.	-
위촉직	김○○	여	48	25.1.1.~26.12.31.	-
위촉직	황○○	여	40	25.1.1.~26.12.31.	-
위촉직	홍○○	남	64	25.1.1.~26.12.31.	-
위촉직	변○○	남	68	25.1.1.~26.12.31.	-
위촉직	장○○	여	59	25.1.1.~26.12.31.	-
위촉직	전○○	여	44	25.1 1.~26.12.31.	-

○「재활용품 판매대금 관리기금 운용심의」위원회 개요

명칭	재활용품 판매대금 관리기금 운용심의위원회		
설치근거	서울특별시 마포구 재활용품 판매대금 관리기금 설치 및 운용 조례	기능	기금의 관리·운용에 관한 「지방자치단체 기금관리기본법」 제13조제2항 각 호의 사항을 심의
위원장	환경녹지국장	자격요건	기금운용 또는 청소·재활용 관련 민간전문가
유형(상설/비상설)	상설	위원수(정원/현원)	6명/6명
여성 비율(%)	50%	당연직/위촉직(명)	4명/2명

○「재활용품 판매대금 관리기금 운용심의」위원 명단

구분(당연직/위촉직)	성명	성별	연령	임기	연임 횟수
[임기: 2025-10-20~2027-10-19]					
당연직	송○○	남	-	재직기간 내	-
당연직	이○○	남	-	재직기간 내	-
당연직	이○○	여	-	재직기간 내	-
당연직	문○○	남	-	재직기간 내	-
위촉직	김○○	남	52	25.10.20.~27.10.19.	-
위촉직	한○○	여	64	25.10.20.~20.10.19.	-
[임기: 2023-10-20~2025-10-19]					
당연직	송○○	남	-	재직기간 내	-
당연직	이○○	남	-	재직기간 내	-
당연직	김○○	여	-	재직기간 내	-
당연직	문○○	남	-	재직기간 내	-
위촉직	선우○○	남	51	23.10.20.~25.10.19.	-
위촉직	이○○	여	37	23.10.20.~25.10.19.	-

1-2. 회의 개최 실적

회의명	개최 일시	주요 안건	회의방법 (서면/대면)	참석자	참석률	주요결과	수당 지급액
2025년 제1차 환경미화원 자녀학자금 대여기금 운영심의위원회	2025. 3.5.	2024년도 환경미화원 자녀학자금 대여기금 기금운영결산(안)	서면	6명	100%	원안의결	140천원
2025년 제2차 환경미화원 자녀학자금 대여기금 운영심의위원회	2025. 10.13	2024년도 환경미화원 자녀학자금 대여기금 성과분석, 2026년 환경미화원 자녀학자금 대여기금 운용계획(안)	서면	6명	100%	원안의결	140천원
2026년 제1차 환경공무관 자녀학자금 대여기금 운영심의위원회	2026. 3.5. ~ 3.6.	2024년도 환경미화원 자녀학자금 대여기금 기금운영결산(안)	서면	6명	100%	원안의결	210천원
2025년 생활폐기물 수집·운반 대행업체 평가위원회	2025. 12.23 .	2025년 대행업체 평가결과 및 2026년 대행업체 평가계획	서면	10명	100%	원안의결 - 2025년 대행업체 평가결과 대행업체 통보 및 홈페이지 공개 - 2026년 대행업체 평가계획(평가지침) 대행업체 통보	350천원
생활계 유해폐기물 처리계획 평가위원회 정기회의	2026. 3.10. ~ 3.27.	2025년도 성과평가서 및 2026년 처리계획	서면	7명	100%	원안읜결 (82.64점)	280천원

회의명	개최일시	주요 안건	회의방법(서면/대면)	참석자(명)	참석률(%)	주요결과	수당 지급액
마포자원회수시설 관련기금 운용심의회	25.3.13.	24기금 결산	서면	부구청장 외 15	100	원안 의결	490
	25.10.20.	26기금운용계획안심의	서면	부구청장 외 15	100	원안 의결	490
	25.11.25.	24기금 성과분석	서면	부구청장 외 15	100	원안 의결	490
	26.3.6.	25기금 결산	서면	부구청장 외 15	100	원안 의결	490
음식물류 폐기물 발생억제 성과평가	26.3.20. ~4.2.	연도별 음식물류 폐기물 발생억제 계획추진 성과평가	서면	환경녹지국장 외 11	100	- 평가점수: 86.03점 - 다양한 홍보채널 활용 필요 등	560
	25.3.28. ~4.10.		서면	환경녹지국장 외 11	100	- 평 가 점 수 : 84.13점 - 가정부문 감량 실적 강화를 위한 맞춤형 캠페인 및 감량 인센티브 확대 필요	560
	24.3.18. ~4.1.		서면	환경녹지국장 외 9	83	- 평 가 점 수 : 76.3점 - 가정용 소형감량기 지원사업 추진 검토 등	300
재활용품 판매대금 관리기금 운용심의 위원회	25.2.26. ~3.5.	2024회계연도 기금 결산	서면	환경녹지국장 외 5	100	원안 의결	140
	25.8.26. ~9.2.	2025년 기금 운용계획 변경	서면	환경녹지국장 외 5	100	원안 의결	140
	25.10.13. ~10.16.	2026년 기금 운용계획	서면	환경녹지국장 외 5	100	원안 의결	140
	25.10.29. ~10.31.	- 2024회계연도 기금 성과분석 - 2026년 기금 운용계획 수정	서면	환경녹지국장 외 5	100	원안 의결	140
	26.2.25. ~2.27.	- 2025회계연도 기금 결산 - 2026년 기금 운용계획 변경	서면	환경녹지국장 외 5	100	원안 의결	140

1-3. 최근 1년간 미개최 위원회 사유와 정비계획

○ 해당 사항 없음

소 관 팀 장	청소행정팀장 김용주 (☎ 3153-9201) 자원재활용팀장 안명희 (☎ 3153-9211) 지역청결팀장 류희경 (☎ 3153-9221)

2026년도 행정사무감사

공통-02 (청소행정과)

요구자료

예산 집행·불용·이월 현황

2-1. 2025년~2026년 사업예산 및 집행현황

○ 2025년 (단위: 천원)

세부사업	최종예산액	집행액	집행률(%)	불용액	이월액
깨끗한 마포가꾸기	3,062,553	2,716,896	89	345,657	
깨끗한 거리환경 조성	1,633,572	1,596,453	98	37,119	
공중화장실(개방) 유지관리	2,387,184	1,857,727	78	29,457	500,000
환경공무관 인력관리	2,121,436	2,069,191	98	21,945	30,300
청소시설 장비 유지관리	859,527	708,097	82	127,655	23,775
환경공무관 휴게실 유지관리	176,418	168,800	96	7,618	
종량제규격봉투 제작 구매	1,194,050	1,144,376	96	49,674	
폐기물 처리	18,911,130	17,243,623	91	1,667,507	
인력운영비	9,740,184	8,865,415	91	507,524	367,245
기본경비	148,438	133,230	90	15,208	
보전지출	44,355	36,606	83	7,749	
환경미화원자녀 학자금 대여기금	42,600	29,797	70	12,803	
소각제로가게 설치 운영	399,448	157,989	39.5	214,006	27,453
폐비닐분리 배출활성화	182,600	87,658	48	85,941	9,000
마포자원회수시설관련기금운용	3,159,331	2,911,777	92	247,553	-
음식물류 폐기물 관리	7,248,721	4,891,400	67.5	1,762,826	594,494
자원재활용 사업	17,041,172	14,613,173	85.75	2,367,681	60,318 보조금반납금
재활용품 판매대금	147,329	80,436	54.60	66,893	-

세부사업	최종예산액	집행액	집행률(%)	불용액	이월액
관리기금 운용					

※「소각제로가게 설치 운영」사업 최종예산액: 사고이월 예산(81,601천원) 포함

○ 2026년

(단위: 천원)

세부사업	예산현액	집행액	집행률(%)	불용액	이월액
깨끗한 마포가꾸기	3,080,243	1,551,570	50		
깨끗한 거리환경 조성	1,587,102	205,480	13		
공중화장실(개방) 유지관리	2,321,722	1,295,489	56		
환경공무관 인력관리	811,745	577,715	71		
청소시설 장비 유지관리	789,878	377,459	48		
환경공무관 휴게실 유지관리	138,448	53,469	39		
종량제규격봉투 제작 구매	1,282,370	430,566	34		
폐기물 처리	20,116,746	9,192,204	46		
인력운영비	16,057,217	10,294,362	64		
기본경비	135,838	67,960	50		
환경공무관 자녀 학자금 대여기금	43,200	13,822	32		
소각제로가게 설치 운영	223,291	62,890	28	-	-
폐비닐분리 배출활성화	78,000	21,940	28	-	-
마포자원회수시설관련기금운용	2,697	2,579	95	-	-
음식물류 폐기물 관리	6,998,167	2,579,159	36.85	481,336	731,768
자원재활용 사업	15,200,874	6,787,481	44.65	570,093	-
재활용품 판매대금 관리기금 운용	320,589	72,819	22.71	64,110	

※「소각제로가게 설치 운영」사업 예산현액: 사고이월 예산(27,453천원) 포함

2-2. 집행 부진 사업 현황 및 집행내역

○ ○ 1천만 원 이상인 사업 중 집행률 70% 미만(2026년은 50%미만)인 사업

○ - 집행 부진 사업 현황

연도	사업명	구분 (불용/이월)	금액	사유	향후 집행 계획 (재발 방지 계획)
2025	소각제로 가게 설치 운영	불용	214,006	- 운영 인력 5명 채용 계획 대비 2명 채용으로 인건비 집행잔액 발생 - 재활용 가능자원 유가보상 사업 미추진에 따라 기타 보상금 미집행 - 소각제로가게 신규 설치 대상지 미확보로 공공운영비 잔액 발생 - 신규 설치 대상지 신청수요 부족으로 시설비 및 자산 취득비 미집행	- 공동주택 대상 설치 수요를 지속 발굴하여 예산 집행률 제고 - 사업 추진계획을 반영한 적정 규모의 예산 편성
2026		불용	160,401		-사업 추진 현황을 반영하여 불용 예정 예산 110,094천원에 대한 감추경을 추진중이며, 향후 사업 수요를 고려한 예산 편성으로 불용액 발생을 최소화 할 계획임
2025	단독·공동주택 음식물류 폐기물 처리	이월	594,494	- 당해연도 계약 미도래	- 계약기간 조정
2025		불용	1,463,614	- 낙찰차액 및 집행잔액	- 물량 및 산출내역 재검토
2026		이월	731,768	- 당해연도 계약 미도래	- 계약기간 조정
2026		불용	447,660	- 낙찰차액	- 물량 및 산출내역 재검토
2026	공동주택 RFID유지 보수	불용	33,675	- 낙찰차액	-
2025	폐스티로폼 처리	불용	36,776	- '25.1.~4. 처리비 '24 사고이월 예산 집행으로 '25 예산대비 잔액 발생	- '26년 처리량 고려 적정 예산 편성
	커피박 분리수거 및 대행처리 등	불용	120,172	- '25.6.~ 혼합재활용 수집운반 대행료에 포함(별도 지출 없음)	- '26년 별도 예산 미편성
	(판매대금 관리기금) 자원순환교육 영상 제작 공모전 운영 및 시상금	불용	20,925	- 접수된 자료의 수준을 고려하여 수상규모 및 인원 축소 조정 진행함에 따라 집행잔액 발생	- '26년 영상 제작 공모전 미운영, 추후 공모전 재개 시 사업 추진 실적 반영한 적정 규모의 예산 편성 예정
	(판매대금 관리기금) 재활용 및 분리배출 홍보물 제작	불용	17,002	- 품목별 분리배출 통합 리플릿 1회 제작 배포	- '26년 예산 50% 축소
2026	혼합재활용품 선별 및 잔재쓰레기 처리 등 (은평센터 포함)	불용	494,360	- 매월 처리비(처리량*단가) 지급 은평센터 분쟁으로 인한 분담금 미지출	- '26.12.기준 집행률 87% 달성 예정
	(판매대금 관리기금) 재활용 및 분리배출 홍보물 제작	불용	10,000	- 서울시 생활폐기물 다이어트 홍보 예산 등 특교금 교부로 별도 구비 편성한 기금 홍보물 예산 미집행	- 기금 홍보물 예산 미집행 (일반회계) 서울시 특교금 홍보물 예산 집행

○ - 집행내역

연도	사업명	편성목	최종예산	집행액	집행률(%)
2025	소각제로가게 설치 운영	인건비	57,211	8,270	14
		사무관리비	9,460	7,630	81
		공공운영비	16,440	1,222	7
		업무추진비	1,000	981	98
		연구용역비	20,000	20,000	100
		기타보상금	11,436	-	-
		시설비	221,901	108,451	49
		자산취득비	62,000	11,435	18
		합계	399,448	157,989	39
2026		인건비	43,846	13,812	32
		사무관리비	18,592	3,606	19
		공공운영비	23,622	4,052	17
		업무추진비	1,000	848	85
		기타보상금	7,200	-	-
		시설비	114,031	39,301	34
		자산취득비	15,000	1,271	8
		합계	223,291	62,890	28
2025	단독·공동주택 음식물류 폐기물 처리	민간위탁금	3,383,536	2,225,770	65
2026	단독·공동주택 음식물류 폐기물 처리	민간위탁금	2,953,604	371,607	12
2026	공동주택 RFID유지보수	사무관리비	252,827	109,716	49
2025	폐스티로폼 처리	민간위탁금	51,711	14,935	28.9
	커피박 분리수거 및 대행처리 등	공공운영비	3,247	0	0
		민간위탁금	143,886	26,961	18.7
	(판매대금 관리기금) 자원순환교육 영상 제작 공모전 운영 및 시상금	사무관리비	9,750	775	7.9
		행사운영비	7,000	0	0
		기타보상금	10,250	5,300	51.7
	(판매대금 관리기금) 재활용 및 분리배출 홍보물 제작	사무관리비	20,000	2,998	15.0
2026	혼합재활용품 선별 및 잔재쓰레기 처리 등 (은평센터 포함)	사무관리비	99,161	59,910	60.4
		민간위탁금	3,529,305	1,631,771	46.2
		자치단체간부담금	255,267	0	0
	(판매대금 관리기금) 재활용 및 분리배출 홍보물 제작	사무관리비	10,000	0	0

소 관 팀 장	청소행정팀장 김용주 (☎ 3153-9201) 자원재활용팀장 안명희 (☎ 3153-9211) 지역청결팀장 류희경 (☎ 3153-9221)

2026년도 행정사무감사

공통-04 (청소행정과)

요구자료

행사·축제·개최 및 성과 현황(2023.1.1.~2026.6.30.)

4-1. 행사·축제 개최 현황 및 성과

행사명	일시	장소	참가규모	추진내용	주요 성과	언론보도·홍보실적
친환경 마을 주민 축제 (주민참여예산)	2024.5.11. 10:30~14:30	염리종합사회복지관 일대	지역주민 및 유관기관 단체 500명	소금마켓 바자회 친환경놀이터 체험부스 등 운영	-지역 내 친환경 소비 및 순환경제 활성화 -친환경 가치를 공유하는 단체, 기관, 주민모임 연계 진행	-홍보물 게시 -유관기관, 지역사회 단체 및 주민모임 홍보 -SNS 홍보 메시지 발송

4-2. 행사·축제 예산 집행 현황

연도	행사명	총사업비(재원구분)	예산현액	집행액	집행잔액	주요 집행내역
2024	친환경 마을 주민 축제 (주민참여예산)	2,000(구비)	2,000	2,000	0	축제 운영 물품 구매

4-3. 행사·축제 용역·대행 계약 현황

연도	행사명	계약명	업체명	계약방법	계약금액	계약기간	계약내용
2024	친환경 마을 주민 축제 (주민참여예산)	해당 없음(축제 운영 물품 구매, 책임보험 등 건별 별도 지출)					

4-4. 행사·축제 만족도조사 실시 및 결과

○ 해당 사항 없음

4-5. 행사·축제 관련 민원·사건·사고 발생 및 조치 현황

○ 해당 사항 없음

소 관 팀 장	자원재활용팀장 안명희 (☎ 3153-9211)

2026년도 행정사무감사

공통-07 (청소행정과)

요구자료

민간보조금 지원·정산 및 점검 현황(2025회계연도 정산자료)

7-1. 민간보조금 교부·집행·정산 현황

보조사업명	보조사업자	교부액(국비,시비, 구비,자부담 구분)	집행액	집행잔액	정산결과	반납액	반납일
민간개방화장실 안전시설 설치 지원	KGIT센터	국비: 시비: 2,500 구비:	2,500	0	정산완료	0	
민간개방화장실 안전시설 설치 지원	망원시장 상인회	국비: 시비: 2,500 구비:	2,500	0	정산완료	0	
가정용 음식물폐기물 소형감량기 구매 지원	개인별 지급 (342명)	70,000 (시비: 35,000 구비: 35,000)	69,830 (시비: 34,915 구비: 34,915)	170 (시비: 85 구비: 85)	시비 이자: 351,790원	436,790원 (시비 집행잔액 및 이자)	시비 반납: 2026. 11. 30.까지

7-2. 민간보조금 정산검사·지도점검 결과

보조사업명	보조사업자	점검일	점검방법	점검결과(지적사항, 부적정 집행 내역)	조치결과 (환수·반납 조치 등)	재발방지 계획
민간개방화장실 안전시설 설치 지원	KGIT센터	2026.4.9.	설치 현장 확인, 공사비 집행내역 확인	지적 사항 없음		
민간개방화장실 안전시설 설치 지원	망원시장 상인회	2026.4.9.	설치 현장 확인, 공사비 집행내역 확인	지적 사항 없음		

소 관 팀 장	청소시설팀장 구자일 (☎ 3153-9231) 지역청결팀장 류희경 (☎ 3153-9221)

2026년도 행정사무감사

공통-08 (청소행정과)

요구자료

만족도·실태·수요조사 실시 및 반영 현황(2025.1.1.~2026.6.30.)

8-1. 만족도조사 실시 및 반영 현황

조사명	대상 사업	조사기간	조사대상	응답자 수	조사방법	주요 결과	정책 반영 내용	미반영 사유 또는 향후 개선 계획
2025년 가정용 음식물류 폐기물 감량기 구매 지원사업 만족도 조사	2025년 가정용 음식물 폐기물 감량기 구매 지원	25. 12. 10. ~12. 22. (12일간)	지원세대: 342세대	151세대 (응답률 44%)	**온라인설문 (네이버폼)** - 온라인 설문 링크 문자 발송	종합 만족도: 97% 만족 (매우 만족/ 만족)	▶2026년 시·구 매칭사업 (시비: 35,000천원 구비: 35,000천원) 본예산 편성 ▶시비 미교부에 따라 구 자체사업으로 전환, 추경 편성 요청	-

8-2. 실태조사·수요조사 실시 및 반영 현황

○ 해당 사항 없음

소 관 팀 장	지역청결팀장 류희경 (☎ 3153-9221)

2026년도 행정사무감사

공통-09 (청소행정과)

요구자료

법령위반 단속·행정처분 및 과태료 부과·징수 현황
(2025.1.1.~2026.6.30.)

9-1. 법령위반 단속 및 처분 현황

단속분야	단속대상	단속일	위반내용	처분 유형	처분일	행정처분 내용	과태료 부과액
9-1. 무단투기 단속 및 처분 현황(25.1.1.~26.6.30.) 엑셀 참조							
자원재활용	세븐일레븐 홍대본점	2026.5.20.	자원재활용법 제15조의2 위반	과태료 부과	2026.7.3.	과태료 부과	120
자원재활용	세븐일레븐 홍익대2호점	2026.5.20.	자원재활용법 제15조의2 위반	과태료 부과	2026.7.3.	과태료 부과	120

9-2. 과태료 부과·징수 및 체납 현황

단속대상	단속일	납부액	체납액	체납 사유	징수 조치
9-2. 무단투기 과태료 부과·징수 및 체납 현황(25.1.1.~26.6.30.) 엑셀 참조					

9-3. 불복·소송 현황

단속대상	단속일	이의신청 여부 및 결과	행정심판 여부 및 결과	행정소송 여부 및 결과
김0성	26. 5. 13.	법원 이의제기(진행중)	O(진행중)	X
세븐일레븐 홍익대2호점	2026.5.20.	과태료 부과처분에 대한 이의제기 신청하여 관할법원에 접수	-	-

9-4. 처분 이행관리 현황

○ 해당 사항 없음

소 관 팀 장	자원재활용팀장 안명희 (☎ 3153-9211) 지역청결팀장 류희경 (☎ 3153-9221)

2026년도 행정사무감사

공통-10 (청소행정과)

요구자료

업무협약(MOU) 체결 및 이행 현황(2025.1.1.~2026.6.30.)

10-1. 업무협약 체결·관리 현황

상대 기관	협약명	최초 체결일	현 협약 기간	협약 목적	주요 의무사항 (내용)	예산 수반 여부	갱신 횟수
두산 이엔티	투명페트병 파쇄물 매각 계약서	23.10.13.	25.10.13. (특별한 사유 없을 시 계약기간 1년씩 자동 연장)	차고지 내 파쇄되고 있는 투명페트병의 안정적 처리	○ 파쇄된 물품 상차는 계약상대자 책임 ○ 거래 물량 확인은 차고지 내 설치된 계근대 이용 ○ 단가: kg당 410원 ○ 매각대금: 10일 이내에 입금	해당 없음	2
DMC상암센트럴파크2단지 관리주체 대표 및 입주자대표회의 회장	소각제로가게 설치·운영 업무협약	2026.6.18.	25.08.26. ~27.06.27.	자원순환 문화 활성화를 위한 소각제로가게 설치·운영	○ 마포구: 소각제로가게(재활용품 수거용 컨테이너 구조물) 설치, 생활폐기물 분리배출 안내 등 ○ 공동주택관리주체: 소각제로가게 시설물 안전관리, 운영·유지보수 ○ 공동주택 입주자 대표회의 회장: 입주민 의견수렴 및 협조체계 구축	해 당 없음 (CCTV 임차료 지출)	0
대성1차아파트 관리주체 대표 및 입주자대표회의 회장			25.08.26. ~28.07.01.				
망원1차 대림아파트 관리주체 대표 및 입주자대표회의 회장			2024.06.20. ~27.05.31.				
망원휴먼빌 관리주체 대표 및 입주자대표회의 회장			25.08.29. ~27.07.16.				
신수경남 아너스빌 관리주체 대표 및 입주자대표회의 회장			25.09.03. ~28.08.01.				
염리상록아파트 관리주체 대표 및 입주자대표회의 회장			25.08.29. ~28.07.01.				
가좌행복주택 관리주체 대표			26.03.11. ~29.02.01.		○ 마포구: 설치 및 홍보 ○ 공동주택관리주체: 관리 및 운영		
솔레움오피스텔 시설관리 위원회 대표 및 입주자 등 대표자			25.08.29. ~27.06.19.		○ 마포구: 설치 및 홍보 ○ 시설관리위원회 대표: 관리 및 운영 ○ 입주자 등 대표자: 의견 수렴 등		

10-2. 업무협약 이행 현황

협약명	협약별 이행실적	예산집행액	추진성과	미이행· 지연 사유	향후계획 (후속조치)	실효성 검토 결과
소각제로가게 설치 운영 업무협약	이행중	2026 행정사무감사 청소-02 (2-3.)참고	공동주택 관리주체, 입주민대표와의 협력을 통해 아파트형 소각제로가게를 안정적으로 운영하고, 시설관리 및 주민참여 기반 마련	해당없음	공동주택 관리주체와 지속적인 협력을 통해 시설 운영 및 유지관리, 정기점검 실시	양호

소 관 팀 장	자원재활용팀장 안명희 (☎ 3153-9211)

2026년도 행정사무감사

공통-11 (청소행정과)

요구자료

소송·행정심판 및 법적 분쟁 현황(2025.1.1.~2026.6.30.)

11-1. 소송·행정심판 현황

사건명	사건 번호	사건 유형	관할 기관	원고/피고 또는 청구인/피청구인	제기일	진행 단계	종결일	결과	패소·인용 사유	소송 비용	배상·환급액	후속 조치 내용	완료 예정일	미이행 사유
환경공무관 통상임금 관련 미지급 수당 청구	2021다257***	민사	대법원	김OO 외 27명 / 마포구	`16. 5.	종결	`25. 3	상고기각(원고승소)	통상임금 산정범위 확대 관련 대법원 전원합의체 판결)		620,010	판결금 및 지연이자 지급(25.3.)		
환경공무관 통상임금 관련 미지급 수당 청구	2025머24**	민사	서울서부지법	배OO 외 7명 / 마포구	`21. 5.	종결	`25. 5.	조정결정	통상임금 산정범위 확대 관련 대법원 전원합의체 판결)		423,818	판결금 및 지연이자 지급(25.7.)		
환경공무관 통상임금 관련 미지급 수당 청구	2025머24**	민사	서울서부지법	박OO 외 1명 / 마포구	`22. 7.	종결	`25. 6.	조정결정	통상임금 산정범위 확대 관련 대법원 전원합의체 판결)		170,762	판결금 및 지연이자 지급(25.7.)		
환경공무관 통상임금 관련 미지급 수당 청구	2025머24**	민사	서울서부지법	박OO 외 7명 / 마포구	`23. 2.	종결	`25. 5.	조정결정	통상임금 산정범위 확대 관련 대법원 전원합의체 판결)		710,234	판결금 및 지연이자 지급(25.7.)		

사건명	사건 번호	사건 유형	관할 기관	원고/피고 또는 청구인/피청구인	제기일	진행 단계	종결일	결과	패소·인용 사유	소송 비용	배상·환급액	후속 조치 내용	완료 예정일	미이행 사유
환경공무관 통상임금 관련 미지급 수당 청구	2021다239***	민사	대법원	한OO 외 9명 / 마포구	`16. 1.	종결	`25. 8	원고 일부 승소	통상임금 산정범위 확대 관련 대법원 전원합의체 판결)		95,115	판결금 및 지연이자 지급 (25.11.)		
환경공무관 통상임금 관련 미지급 수당 청구	2025머45**	민사	서울서부지법	김OO 외 5명 / 마포구	`17. 1.	종결	`26. 2	조정 결정	통상임금 산정범위 확대 관련 대법원 전원합의체 판결)		286,436	판결금 및 지연이자 지급 (26.3.)		
환경공무관 통상임금 관련 미지급 수당 청구	2025가합11**	민사	서울서부지법	김OO 외 5명 / 마포구	`17. 1.	계류중								
정보부존재 통지 취소 청구	서행심-6**	행정심판	서울행정심판위원회	김OO/ 마포구	`26. 5.	사건 심리중								
2026가합1***소유권이전등기	2026가합1***	민사	서울서부지방법원	(원고) 마포구 (피고) **구, ***구	26.1.8.	제1차 변론 기일 참석	-	-	-	65,410	-	-	-	-
광역자원회수시설 입지결정고시 취소청구소송 보조참가	2025누5***	소송 보조참가	서울고등법원	(원고) 성OO 외 1,849명 (피고) ** ***장 (소송보조참가)서울특별시 마포구	25.7.16.	종료	25.8.21.	보조참가 기각	보조참가인의 직접적이고 구체적인 이해관계 없음	5,500	-	재항고 신청	25.8.28.	-
광역자원회수시설 입지결정고시 취소청구소송 보조참가	2025무8**	소송 보조참가	대법원	(원고) 성OO 외 1,849명 (피고) ** ***장	25.8.28.	종료	25.12.24.	재항고 기각	보조참가인의 직접적이고 구체적인 이해관계 없음	-	-	소송 종료	25.8.28.	-

사건명	사건 번호	사건 유형	관할 기관	원고/피고 또는 청구인/피청구인	제기일	진행 단계	종결일	결과	패소·인용 사유	소송 비용	배상·환급액	후속 조치 내용	완료 예정일	미이행 사유
				(소송보조참가)서울특별시 마포구										

11-2. 법률자문·분쟁 대응 현황

분쟁·자문명	분쟁 구분	분쟁 내용	주요 쟁점	상대방 또는 관련기관	자문일	자문 기관	자문료	대응방향	자문결과	활용 내용 또는 미활용 사유	연계 사건명
은평광역자원순환센터 건립사업	민사	건립협약서('19) 관련 은평센터 재활용품 반입 및 소유권 문제 등		은평구	25.6.2.	외부법률 고문 3인	330 (법무예산 지출)	소송 제기	자문사항에 대해 마포구 유리	자문결과 고려, 소송 제기	2026가합 1*** 소유권 이전등기
					25.8.29.	외부법률 고문 5인	550 (법무예산 지출)				
소송 보조참가 법률자문	신규 소각장 설치	신규 소각장 설치 반대	마포구가 소송에 원고측 보조참가인으로참가할 수있는지	서울특별시	25.4.1.	구청 자문 변호사 사무소	220 (법무예산 지출)	향후 마포구 대응에 참고자료로 활용	마포구청장이 아닌 마포구로 보조참가 가능	원고측 소송 보조참가	광역자원회수시설 입지결정 고시취소청구 소송
마포자원회수시설 공동이용 협약	마포자원회수시설 공동이용협약	마포구 재활용협약 당사자간 공동이용 협약체결	체결 불발 시 폐기물 반입 여부 질의	서울특별시, 쓰레기반입 4개자치구 (종로,중구, 서대문,용산)	25.5.1.	구청 자문 변호사 사무소	330 (법무예산 지출)	향후 마포구 대응에 참고자료로 활용	폐기물 반입 가능	향후 마포구 대응에 참고자료로 활용	-
마포자원회수시설 공동이용 협약	마포자원회수시설 공동이용협약	마포구 재활용협약 당사자간 공동이용 협약체결	협약 무효 소송 시 승소가능성 쓰레기반입 가처분신청 문의	서울특별시, 쓰레기반입 4개자치구 (종로,중구, 서대문,용산)	25.5.22.	구청 자문 변호사 사무소	220 (법무예산 지출)	향후 마포구 대응에 참고자료로 활용	부적합 또는 각하 가능성 높음	향후 마포구 대응에 참고자료로 활용	-
마포자원회수시설 공동이용 협약	마포자원회수시설 공동이용협약	마포구 재활용협약 당사자간 공동이용 협약체결	협약 무효 소송 시 승소가능성 쓰레기반입 가처분신청 문의	서울특별시, 쓰레기반입 4개자치구 (종로,중구, 서대문,용산)	25.5.28.	변호사 사무소	110	향후 마포구 대응에 참고자료로 활용	소송 가능성 있음 가처분은 기각가능성 높음	향후 마포구 대응에 참고자료로 활용	-

소 관 팀 장	청소행정팀장 김용주 (☎ 3153-9201) 자원재활용팀장 안명희 (☎ 3153-9211)

2026년도 행정사무감사

공통-12 (청소행정과)

요구자료

구청장 공약·지시사항 추진 현황(2022.7.1.~2026.6.30.)

12-1. 구청장 지시사항 추진 현황

과제명	지시 일자	주요내용	추진결과	예산현액	집행액	향후계획
구민 입장에서의 쓰레기 배출 시간 조정 및 보고	2024. 9.3.	- 폐기물 배출 및 수거 요일(시간) 변경 검토 - 주민 편의를 위한 폐기물 수집 및 운반의 효율적 방법 검토	- 배출 및 수거 요일(시간) 조정은 지역 여건과 주민들의 이해관계가 상이하여 주민 의견 수렴 등 장기적 검토사항임. ※홍대 관광특구는 주7일, 24시간 수거 - 생활폐기물 수집·운반 원가계산 용역 추진을 통한 주민 편의와 행정 효율성 등을 고려한 적정방안을 마련할 계획임.	(비예산)	-	차기 생활폐기물 수집 및 운반 계약 체결을 위한 원가계산 용역 추진 (2026. 8. ~11.)
식품 접객 업소 1회용품 사용 금지 권고 강화	2025.2. 6.	보건소 지시 우리과 해당사항 -1회용앞치마, 1회용 물티슈 금지 개정검토 -1회용품 사용금지 안내홍보	추진완료 2025.3.4. : 개정 건의 공문발송 (마포구 → 서울시 → 환경부) 자원순환과-1982 자원순환과 -3187(2025.4.3.) 홍보 안내문 제작 배부	재활용판매대금 기금운용 사무관리비 10,000천원 중 일부사용	3,295	지속적인 홍보 및 안내

12-2. 구청장 공약 추진 현황

연도	과제명	사업 변경 여부	사업 변경 사유	목표	세부사업	추진 실적	이행률 (%)	추진상태 (문제점)	향후 계획
2022	마포자원회수시설 주변 지역주민지원 추진	-	-	마포자원회수시설 관련 기금의 효율적인 운영방안 강구로 마포자원회수시설 주변 지역주민의 복리증진에 기여	마포주민편익시설 운영비 지원: 1회 상암동주민홍보요원근로자채용: 1회 기금예산심의회개최: 1회	좌동	14	추진중	-
2023		-	-		상생위원회 회의 개최: 1회 마포주민편익시설 운영비 지원: 1회 상암동주민홍보요원근로자채용: 1회 기금예산심의회개최: 1회	좌동	35.5	추진중	-
2024		-	-		상생위원회 회의 개최: 1회 마포주민편익시설 운영비 지원: 1회 상암동주민홍보요원근로자채용: 1회 기금예산심의회개최: 1회	좌동	57	추진중	-
2025		-	-		상생위원회 회의 개최: 1회 마포주민편익시설 운영비 지원: 1회 상암동주민홍보요원근로자채용: 1회 기금예산심의회개최: 1회	좌동	78.5	추진중	-
2026		-	-		상생위원회 회의 개최: 1회 마포주민편익시설 운영비 지원: 1회 상암동주민홍보요원근로자채용: 1회 기금예산심의회개최: 1회	좌동	100	추진 완료	-

소 관 팀 장	청소행정팀장 김용주 (☎ 3153-9201) 자원재활용팀장 안명희 (☎ 3153-9211)

2026년도 행정사무감사

공통-14 (청소행정과)

요구자료

사업별 성과지표 현황(2024.1.1.~2026.6.30.)

14-1. 최근 3년간 성과지표 및 목표

사업명	연도	성과지표	지표 유형	가중치	실적 및 목표치	측정산식 또는 측정방법	자료수집 방법/출처
깨끗하고 청결한 생활환경 조성	2024	대행업체 평가 평균점수	핵심	0.5	87.64/82	대행업체 총 평가점수/업체수	대행업체 평가점수
	2024	환경공무관 휴게실 점검 횟수	일반	0.5	2/2	환경공무관 휴게실 점검횟수	환경공무관 휴게실 점검 횟수
깨끗하고 청결한 생활환경 조성	2025	대행업체 평가 평균점수	핵심	0.5	86.9/83	대행업체 총 평가점수/업체수	대행업체 평가점수
	2025	환경공무관 휴게실 점검 횟수	일반	0.5	2/2	환경공무관 휴게실 점검횟수	환경공무관 휴게실 점검 횟수
깨끗하고 청결한 생활환경 조성	2026	대행업체 평가 평균점수	핵심	0.5	-/84	대행업체 총 평가점수/업체수	대행업체 평가점수
	2026	환경공무관 휴게실 점검 횟수	일반	0.5	2/2	환경공무관 휴게실 점검횟수	환경공무관 휴게실 점검 횟수
소각제로가게 설치 운영	2024	소각제로가게 설치 및 운영(kg)	핵심	0.4	6,967/8,000	재활용 가능 자원 수거량 총합	소각제로가게 재활용가능 자원 수거량
	2025		계량	0.4	108.72/8,000		
분리배출 체계를 개선하고 재활용률을 높여 자원순환 도시 조성	2024	음식물류 폐기물 발생 억제 추진(%)	일반	0.3	0.96/0.5	음식물류폐기물 발생량 기준년도(3년간 평균 발생량) 대비 현년도 감량률	음식물 폐기물 발생 감량률
	2025				4.4/0.5		
	2026				4.1/0.5		
자원재활용 사업	2024	커피박 봉제원단 재활용(톤)	일반	0.3	32,214/32,830	순환가능 자원 수거량 총합	순환가능자원 총량
	2025	폐기물 재활용률(%)	일반	0.3	41/35	[재활용품 발생량/(재활용품 발생량+생활폐기물 발생량)]*100	순환가능자원 수거율
	2026	폐기물 재활용률(%)	일반	0.3	41/35	[재활용품 발생량/(재활용품 발생량+생활폐기물 발생량)]*100	순환가능자원 수거율

14-2. 성과지표별 목표치 설정 근거 및 변경 사유

- 생활폐기물 수집운반 대행업체의 용역서비스를 객관적이고 공정하게 평가하여 업무수행능력을 향상시키고, 구민들에게 보다 양질의 청소행정서비스를 제공하고자 함.
- 환경공무관 휴게실을 대상으로 시설안전 및 위생관리 실태를 반기별로 점검함으로써 폭염 및 한파 등 계절적 위험요인에 선제적으로 대응하고자 함.

○ **「소각제로가게 설치 운영」 사업**
- 사업계획 수립 시 예상 운영 규모를 기준으로 설정하며, 전년도 실적 및 사업 여건을 반영하여 목표치 설정

○ **「분리배출 체계를 개선하고 재활용률을 높여 자원순환 도시 조성」 사업**
- 환경부 고시 「음식물류 폐기물 발생 억제 계획의 수립주기 및 평가방법 등에 관한 지침」에 따른 억제 목표 수립기준에 따라 설정

○ **「자원재활용 사업」**
- 폐기물 재활용률 3개년 실적치 고려하여 목표치 설정

소 관 팀 장	청소행정팀장 김용주 (☎ 3153-9201) 자원재활용팀장 안명희 (☎ 3153-9211) 지역청결팀장 류희경 (☎ 3153-9221)

2026년도 행정사무감사

공통-16 (청소행정과)

요구자료 (차해영 의원)

마포구 보유 지식재산권·산업재산권 등록 및 활용 현황
(2022.6.1.~2026.6.30.)

16-1. 권리유형(특허·실용신안·디자인·상표·저작권 등), 명칭, 출원·등록번호, 출원·등록일

권리유형	명칭	출원번호 (등록번호)	출원일 (등록일)
지식재산권 (디자인권)	핫팩 주머니가 부착된 목도리	제30-2023-0002123호 (제30-1211361호)	2023년 1월 18일 (2023년 4월 6일)
지식재산권 (디자인권)	담배꽁초 수거함 디자인권	제30-2023-0042548호 (제30-1246834호)	2023년 10월 31일 (2024년 1월 12일)

16-2. 권리자, 담당부서, 개발·취득 경위, 출원·등록·갱신·유지 비용

권리자	담당부서	개발·취득 경위	출원·등록·갱신·유지 비용
서울특별시 마포구	청소행정과	겨울철 환경공무관 근무여건 개선 및 다인 사용 관련 분쟁 발생 시 지적재산권 보호	금750,500원 - 의장특허 출원 수임료: 375,000원 - 의장특허 등록 수임료: 375,500원
서울특별시 마포구	청소행정과	홍대거리 '담배꽁초 수거함' 의 향후 디자인 사용 관련 분쟁 발생 시 지적재산권 보호	금970,000원 - 의장특허 출원 수임료: 375,000원 - 의장특허 등록 수임료: 375,000원 - 우선심사 수임료: 150,000원 - 우선심사 신청료: 70,000원

16-3. 실제 활용사업·제품·서비스, 사용부서·외부사용 승인·라이선스 현황

실제 활용사업	사용부서	외부사용
걷고싶은거리 일대 담배꽁초 수거함	청소행정과	해당없음

16-4. 사용료·수익 발생 여부, 권리만료·포기·말소 현황: 해당 사항 없음

16-5. 침해분쟁·법률자문·소송 및 향후 활용계획: 해당 사항 없음

소 관 팀 장	청소행정팀장 김용주 (☎ 3153-9201)

2026년도 행정사무감사

공통-18 (청소행정과)

요구자료 (채종민 의원)

포상금 지급 현황(2024.1.~2026.6.30.)

18-1. 포상금 지급 세부내역 일체

사업명	지급대상	지급명목	지급선정 및 결정 방식	지급사유	지급일자	지급액 (단위: 원)
동(洞)청소행정 종합평가 (2024)	합정동, 아현동, 용강동, 망원1동, 신수동, 대흥동, 염리동 주민센터 (총 7개 동)	동(洞)청소행정 종합평가 우수동	평가자료에 따른 절대·상대평가 실시	최우수, 우수, 장려동	2024. 12. 18.	4,000,000
동(洞)청소행정 종합평가 (2025)	아현동, 용강동, 대흥동, 합정동, 성산1동, 망원2동, 염리동 주민센터 (총 7개 동)	동(洞)청소행정 종합평가 우수동	평가자료에 따른 절대·상대평가 실시	최우수, 우수, 장려동	2025. 12. 24.	4,000,000
쓰레기 무단투기 신고포상금 (2024)	별도 제출	무단투기 신고	투기내용 및 투기 행위자 인적사항 확인 후 지급	무단투기 행위신고자	별도 제출	3,000,000
쓰레기 무단투기 신고포상금 (2025)	별도 제출	무단투기 신고	투기내용 및 투기 행위자 인적사항 확인 후 지급	무단투기 행위신고자	별도 제출	2,850,000
쓰레기 무단투기 신고포상금 (2026)	별도 제출	무단투기 신고	투기내용 및 투기 행위자 인적사항 확인 후 지급	무단투기 행위신고자	별도 제출	1,390,000 ('26. 6. 30.)
자원순환보증금 미지급 소매업자 등 신고보상금	이OO	자원순환보증금 미지급 소매업자에 대한 신고보상금	과태료 처분 확정 후 보상금 지급	자원순환보증금 미지급 소매업자에 대한 신고보상금	2024.11.12.	15

18-2. 부서별 중복지급 건수

사업명	지급대상	지급명목	지급선정 및 결정 방식	지급사유	지급일자	지급액 (단위: 원)
동(洞)청소행정 종합평가	아현동	2024년~2025년 동(洞)청소행정 종합평가 우수동	평가자료에 따른 절대·상대평가 실시	우수동 최우수동	2024. 12. 18. 2025. 12. 24.	700,000 1,000,000
동(洞)청소행정 종합평가	용강동	2024년~2025년 동(洞)청소행정 종합평가 우수동	평가자료에 따른 절대·상대평가 실시	우수동 우수동	2024. 12. 18. 2025. 12. 24	700,000 700,000
동(洞)청소행정 종합평가	대흥동	2024년~2025년 동(洞)청소행정 종합평가 우수동	평가자료에 따른 절대·상대평가 실시	장려동 우수동	2024. 12. 18. 2025. 12. 24	400,000 700,000
동(洞)청소행정 종합평가	염리동	2024년~2025년 동(洞)청소행정 종합평가 우수동	평가자료에 따른 절대·상대평가 실시	장려동 장려동	2024. 12. 18. 2025. 12. 24	400,000 400,000
동(洞)청소행정 종합평가	합정동	2024년~2025년 동(洞)청소행정 종합평가 우수동	평가자료에 따른 절대·상대평가 실시	최우수동 장려동	2024. 12. 18. 2025. 12. 24	1,000,000 400,000
쓰레기 무단투기 신고포상금	김00 외28명	무단투기행위 신고자 포상금	투기행위자에 대한 과태료 부과 건수	무단투기 행위신고자	2024. 1.~12. (월별 지급)	730,000
쓰레기 무단투기 신고포상금	박00 외13명	무단투기행위 신고자 포상금	투기행위자에 대한 과태료 부과 건수	무단투기 행위신고자	2025. 1.~12. (월별 지급)	320,000
쓰레기 무단투기 신고포상금	이00 외 4명	무단투기행위 신고자 포상금	투기행위자에 대한 과태료 부과 건수	무단투기 행위신고자	2026. 1.~6. (월별 지급)	110,000

소 관 팀 장	자원재활용팀장 안명희 (☎ 3153-9211) 지역청결팀장 류희경 (☎ 3153-9221)

2026년도 행정사무감사

청소-01 (청소행정과)

요구자료 (장영준 의원)

청소행정 운영 현황(2023.1.1.~2025.12.31.)

1-1. 청소업체 선정 관련 입찰기준 및 계약 현황 자료 일체

○ 입찰자격 요건

- 「지방자치단체를 당사자로 하는 계약에 관한 법률 시행령」 제13조와 같은 법 시행규칙 제14조에 따른 자격요건을 갖추고, 국가종합전자조달 시스템 입찰참가 자격등록 규정에 의하여 입찰참가자격등록 마감일시까지 입찰 참가 등록한 업체

- 입찰일까지 「폐기물관리법」 제25조에 따라 '서울특별시 마포구'를 영업구역으로 폐기물 수집·운반업(생활폐기물) 허가를 받은 업체로 「폐기물관리법」 제26조에 따른 결격사유가 없어야 함.

- 과업지시서에 따른 '인력 및 장비요건'을 충족하고, 착수일 전까지 관련 증빙자료를 제출하여야 하며, 낙찰자로 선정되더라도 해당 기준 미달 시 계약이 해지·해제될 수 있음.

○ 낙찰자 결정

- 제안서 평가: 정량평가(20점) + 정성평가(60점) + 가격평가(20점)

관련법령	낙찰자 선정 방식	평가방법	
		평가항목	평가주체
지방계약법 시행령 제43조 (협상에 의한 계약체결)	공개경쟁입찰로 제안서평가위원회 평가를 통해 협상 적격업체 선정하고 우선 협상 순위대상과 협상 후 계약 체결 (결렬 시 차순위자와 협상)	정량(20점)	주관부서
		가격(20점)	주관부서
		정성(60점)	제안서평가위원회

- 협상적격자 선정: 제안서 평가 점수 70점 이상

– 진행방법: 협상순서는 협상적격자 중 합산점수 고득점자 순으로 기술제안서 협상, 가격 협상(10일 이내)

※ 합산점수가 동일한 제안자가 2인 이상인 경우에는 기술능력 평가 점수가 높은 제안자를 선순위자로 하고, 기술능력 평가점수도 동일한 경우 추첨

행정안전부 예규「지방자치단체 입찰시 낙찰자 결정기준」제7장 (협상에 의한 계약 낙찰자 결정기준)

○ 계약현황: 붙임 참고자료

1-2. 신규 쓰레기 소각장 관련 서울시와의 공문 및 협의자료 일체

○ 전략환경영향평가 주민설명회 관련 안내
(서울시 자원순환과-86, 2023.1.3.)

○ 광역자원회수시설 전략환경영향평가서 초안에 대한 의견 제출
(맑은환경과-4751, 2023.2.3.)

○ 서울특별시 광역자원회수시설 입지선정 전략환경영향평가(초안) 공청회 개최 공고 알림(서울시 자원순환과-3285, 2023.2.20.)

○ 광역자원회수시설 전략환경영향평가(초안) 공청회 홍보 요청
(서울시 자원순환과-3780, 2023.2.7.)

○ 전략환경영향평가 공청회 의견진술자 추가 추천 요청
(서울시 자원순환과-4009, 2023.3.2.)

○ 공청회 개최 결과 통보(서울시 자원순환과-4627, 2023.3.10.)

○ 주민 등의 의견수렴 결과 및 반영여부 공개 안내
(서울시 자원순환과-4948, 2023.3.15.)

○ 광역자원회수시설 입지선정 전략환경영향평가서(초안) 공청회 추가 개최 요청(맑은환경과-11749, 2023.3.20.)

○ 광역자원회수시설 입지선정 전략환경영향평가서(초안) 공청회 추가 개최 요청에 대한 회신(서울시 자원순환과-5566, 2023.3.24.)

○ 광역자원회수시설 입지선정 전략환경영향평가서(초안) 공청회 추가 개최 관련 의견 요청(맑은환경과-12822, 2023.3.24.)

○ 전처리 시설 구축 수요 회신(자원순환과-18901, 2023.6.29.)

○ 토양환경보전법 적용 관련 질의(맑은환경과-29762, 2023.7.13.)
○ 토양오염우려지역 토양오염도조사 협조 요청
(맑은환경과-31773, 2023.7.27.)
○ 토양오염우려지역 토양오염도조사 일정 재안내 및 협조 요청
(맑은환경과-34125, 2023.8.14.)
○ 마포구 신규 광역자원회수시설 환경영향평가 토양오염도조사 관련 건의
(맑은환경과-34190, 2023.8.16.)
○ 서울특별시 광역자원회수시설 입지 결정·고시 알림
(서울시자원회수시설과-2330, 2023.9.1.)
○ 마포구의 신규소각장 건설 결사 반대 및 기존 소각장 철거 요청
(자원순환과-25482, 2023.9.2.)
○ 서울시 광역자원회수시설 관련 자료 제출 협조 재요청
(자원순환과-25730, 2023.9.5.)
○ 서울시 광역자원회수시설 운영 관련 자료 협조 요청
(자원순환과-26618, 2023.9.13.)
○ 관내 토양오염도 조사 결과 알림 및 토양정밀조사 명령 사전 통지
(신규광역자원회수시설 입지예정지)(맑은환경과-39284, 2023.9.18.)
○ 광역자원회수시설 관련 자료 협조 요청 회신
(서울시 자원회수시설과-3234, 2023.9.21.)
○ 토지이동 신청(서울시 자원회수시설과-3654, 2023.10.6.)
○ 토양정밀조사 명령 사전통지에 대한 의견서 제출
(서울시 자원회수시설과-3660, 2023.10.6.)
○ 토지이동(분할 및 지목변경) 신청에 대한 회신
(부동산정보과-17254, 2023.10.12.)
○ 토양오염도 조사 결과에 따른 토양정밀조사 협조 요청
(신규자원회수시설 입지예정지 인근)(맑은환경과-43092, 2023.10.19.)
○ 토지이동(분할 및 지목변경) 조속 시행 등 협조 요청
(서울시 자원회수시설과-6279, 2023.12.11.)
○ 토지이동(토지분할 및 지목변경) 조속 시행 등 재협조(3차) 요청
(서울시 자원회수시설과-1288, 2024.1.30.)

○ 토양정밀조사 기간연장 요청(서울시 자원회수시설과-4256, 2024.4.11.)
○ 환경영향평가협의회 심의의결 수정(안)에 대한 서면심의 의견 제출
(맑은환경과-12853, 2024.4.11.)
○ 토양정밀조사 이행기간 연장 알림(맑은환경과-14484, 2024.4.23.)
○ 분할측량(지적측량) 실시 관련 협조 요청
(서울시 자원회수시설과-6842, 2024.6.27.)
○ 분할측량 성과검사 조속시행 요청에 따른 회신
(부동산정보과-12538, 2024.6.27.)
○ 분할측량 성과검사 요청(독촉-2차)
(서울시 자원회수시설과-9450, 2024.8.30.)
○ 토지이동(토지분할 및 토지 지목변경) 신청
(서울시 자원회수시설과-10045, 2024.9.12.)
○ 서울 광역자원회수시설 건립 환경영향평가 초안 공람 협조 요청
(서울시 자원회수시설과-9957, 2024.9.11.)
○ 서울 광역자원회수시설 건립 환경영향평가 초안 공람 협조 요청에 따른 회신
(맑은환경과-33683, 2024.9.20.)
○ 토지이동(분할 및 지목변경) 신청에 대한 회신
(부동산정보과-13689, 2024.9.23.)
○ 토양정밀조사 이행기간 연장 요청
(서울시 자원회수시설과-11225, 2024.10.17.)
○ 서울 광역자원회수시설 건립 환경·기후변화영향평가서 초안 통보
(서울시 자원회수시설과-11267, 2024.10.18.)
○ 서울 광역자원회수시설 건립 사업 환경영향평가서(초안)와 기후변화영향평가서(초안)
공람 및 주민설명회 개최 공고문 송부
(맑은환경과-38444, 2024.10.28.)
○ 행정심판 답변서 제출 요구(서행심 2024-1394)
(서울시행정심판위원회-5271, 2024.10.28.)
○ 토양정밀조사 이행기간 연장에 대한 회신
(맑은환경과-38617, 2024.10.29.)
○ 토양정밀조사 이행기간 연장 취소(맑은환경과-38748, 2024.10.30.)

○ 행정심판청구 취하 통지(서행심 2024-1394)
(서울시 행정심판위원회-5317, 2024.10.30.)
○ 토양환경보전법 위반에 따른 과태료 부과 전 사전통지
(맑은환경과-39214, 2024.11.1.)
○ 신규 광역자원회수시설 입지예정지역 토양오염도조사 협조 요청
(맑은환경과-39481, 2024.11.5.)
○ 서울 광역자원회수시설 건립사업 환경영향평가서(초안)에 대한 주민의견 제출서 제출(맑은환경과-44448, 2024.12.10.)
○ 서울 광역자원회수시설 건립사업 환경영향평가서(초안)에 대한 주민의견 제출서 제출(맑은환경과-45052, 2024.12.13.)
○ 환경·기후변화영향평가 공청회 관련 협의 요청
(서울시 자원회수시설과-13801, 2024.12.17.)
○ 환경영향평가 공청회 관련 협의 요청에 따른 의견 회신
(맑은환경과-46047, 2024.12.19.)
○ '서울 광역자원회수시설 건립사업' 환경영향평가 관련 협조 요청
(맑은환경과-414, 2025.1.3.)
○ 환경·기후변화영향평가 공청회 연기(변경) 알림
(서울시 자원회수시설과-475, 2025.1.13.)
○ 토양정밀조사 이행보고서 제출
(서울시 자원회수시설과-3667, 2025.3.31.)
○ 마포자원회수시설 공동협약 개정 관련 마포구 건의안
(자원순환과-4119, 2025.4.29.)
○ 마포자원회수시설 공동이용협약서 개정 관련 재협의 요청
(서울시 자원회수시설과-4861, 2025.5.2.)
○ 마포자원회수시설 공동이용협약 개정 관련 의견 제출
(자원순환과-5070, 2025.5.28.)
○ 마포자원회수시설 공동이용 관련 마포구 건의안 검토의견 송부
(서울시 자원회수시설과-5694, 2025.5.29.)

○ 신규 쓰레기 소각장 관련 서울시와의 공문 및 협의자료 일체: 별도 제출

1-3. 레드로드 담배 재떨이 설치 배경(관련 회의록, 단가 비교 포함 관련 자료 일체)

○ 우리 구 문화예술관광특구인 홍대거리 환경정비 대책의 일환으로 담배꽁초 수거함 설치 최초 검토

- 회의일시: 2023. 1. 4.(수) 14시
- 회의장소: 자원순환과 사무실
- 참석인원: 10명(자원순환과장, 팀장 4명, 환경공무관 5명)
- 안　　건: 홍대거리 적색도로 포장 구간 등에 대한 청소대책과 심야시간 홍대 클럽거리 근본적 청소 방안
- 회의결과: 담배꽁초 수거함 설치(관광특구 특성을 살린 특수 디자인 도입) 및 특별청소기동반 편성 운영, 적색 포장도로 물청소 등 조치 결정

※ 별도 회의록 없음

※ 단가 비교 관련 자료 별도 첨부

소 관 팀 장	청소행정팀장　김용주 (☎ 3153-9201) 자원재활용팀장 안명희 (☎ 3153-9211) 지역청결팀장　류희경 (☎ 3153-9221)

참고자료	2023~2026년 생활폐기물 수집·운반 대행계약 현황

□ 2023년 대행업체 계약현황

○ 계약기간: 2023. 6. 1.~2025. 5. 31. (2년)

- 1차년도: 2023. 6. 1.~2024. 5. 31.
- 2차년도: 2024. 6. 1.~2025. 5. 31.

○ 대행업체별 계약금액

(단위: 원)

구분	업체명	총 계약금액	1차년도 계약금액	2차년도 계약금액
1권역 (공덕, 도화, 舊서교동)	평화환경	10,129,000,000	4,823,178,380	5,305,821,620
2권역 (서강, 합정, 성산2, 상암동)	대경환경	10,856,000,000	5,193,960,000	5,662,040,000
3권역 (대흥, 신수, 舊동교, 연남동)	효성환경	10,228,000,000	4,873,676,100	5,354,323,900
4권역 (아현, 용강, 염리, 망원1,2, 성산1동)	케이제이로지스	11,373,959,160	5,406,012,990	5,967,946,170
총 계		42,586,959,160	20,296,827,470	22,290,131,690

□ 2024년 대행업체 계약현황

○ 계약기간: 2024. 6. 1.~2025. 5. 31. (1년)

○ 대행업체 계약금액

(단위: 원)

구분	업체명	계약금액
5권역 (홍대관광특구, 레드로드)	신수환경	4,458,730,000

□ 2025년 대행업체 계약현황

○ 계약기간: 2025. 6. 1.~2027. 5. 31. (2년)

- 1차년도: 2025. 6. 1.~2026. 5. 31.
- 2차년도: 2026. 6. 1.~2027. 5. 31.

ㅇ 대행업체별 계약금액

(단위: 원)

구분	업체명	총 계약금액	1차년도 계약금액	2차년도 계약금액
1권역 (공덕, 아현, 도화, 舊서교동)	평화환경	10,950,000,000	5,276,798,710	5,673,201,290
2권역 (서강, 합정, 성산2, 상암동)	효성환경	12,410,000,000	5,984,836,000	6,425,164,000
3권역 (대흥, 신수, 舊동교, 연남동)	태웅그린	9,892,200,930	4,768,894,230	5,123,306,700
4권역 (용강, 염리, 망원1,2, 성산1동)	대경환경	12,144,170,000	5,842,738,910	6,301,431,090
5권역 (홍대관광특구, 레드로드)	신수환경	14,317,337,630	6,859,822,130	7,457,515,500
총 계		59,713,708,560	28,733,089,980	30,980,618,580

2026년도 행정사무감사

청소-02 (청소행정과)

요구자료 (차해영, 장영준 의원)

소각제로가게 설치·운영·이전 및 관리 현황
(작성 기준: 최초 설치 시점~2026.6.30.)

2-1. 설치 장소별 주소·설치일·운영개시일·규모·시설구성·운영시간·관리주체

설치 장소	설치일(운영일)	규모	시설구성	운영시간	관리주체
마포중앙도서관 (성산로128)	'24.6.10.	9m×3m	분리수거함, 냉난방기, 작업대, 전자저울, 캔압착PET파쇄기, 스티로폼 감용기	-	자원순환과
망원1차대림아파트 (망원로2길103)	'24.7.10.	6m×3m	분리수거함, 냉난방기, CCTV	상시	망원1차대림아파트
마포삼성아파트 1호 (도화길28)	'25.8.20.	4m×3m	분리수거함, 냉난방기, CCTV, 작업대, 전자저울	08:00~22:00	마포삼성아파트
마포삼성아파트 2호 (도화길28)	'25.8.20.	4m×3m	분리수거함, 냉난방기, CCTV, 작업대, 전자저울	08:00~22:00	
신수경남아너스빌 (창전로2길42)	'25.9.3.	6m×3m	분리수거함, 냉난방기, CCTV	상시	신수경남아너스빌
망원휴먼빌 (방울내로31)	'25.8.29.	3m×2.2m	분리수거함, 냉난방기, CCTV	화~수(12시)	망원휴먼빌
대성1차 (월드컵로25길128)	'25.8.29.	4m×2.4m	분리수거함, 냉난방기, CCTV	상시	대성1차아파트
솔레움오피스텔 (월드컵북로221-7)	'25.8.29.	4m×2.4m	분리수거함, 냉난방기, CCTV, 전자저울	상시	솔레움오피스텔
DMC상암센트럴파크2단지 1호 (월드컵북로42가길11)	'25.8.26.	6m×2.4m	분리수거함, 냉난방기, CCTV	상시	DMC상암센트럴파크2단지
DMC상암센트럴파크2단지 2호 (월드컵북로42가길11)	'25.8.26	6m×2.4m	분리수거함, 냉난방기, CCTV	상시	
상수두산위브 (독막로18길5)	'25.8.26.	3m×4m	분리수거함	-	상수두산위브아파트
염리상록 (숭문길106)	'25.8.29.	4m×3m	분리수거함, 냉난방기, CCTV	월~화(09시)	염리상록아파트
한강밤섬자이 (토정로158)	'26.3.11.	5.2m×3.4m	분리수거함, CCTV	상시	한강밤섬자이아파트
가좌행복주택 (성암로28)	'26.3.11.	3m×5m	분리수거함, CCTV	07:00~21:00	가좌행복주택
청소차고지 (가양대로3)	'26.3.20.	4m×3m	분리수거함, 냉난방기	-	자원순환과
청소차고지 (가양대로3)	'26.3.20.	6m×3m	분리수거함, 냉난방기	-	자원순환과

2-2. 설치·철거·이전·재설치 이력 및 사유, 이전 전·후 위치, 주민·상인 의견수렴 여부

연번	설치장소 (전·후 위치)	최초설치일	이전설치일	이전 사유	의견수렴 여부	비고
1	마포구청⇒ 마포중앙도서관	2023.03.27.	2024.06.10.	일반 주택가 인접 지역으로 이전하여 주민 접근성 향상 및 사업 효과성 제고	미해당	
2	용강동주민센터⇒ 마포삼성	2024.07.10.	2025.08.20.	설치 희망 공동주택 발굴에 따른 이전 설치	미해당	
3	망원1동주민센터⇒ 마포삼성		2025.08.20.		미해당	
4	레드로드R1⇒ 신수경남아너스빌		2025.09.03.		미해당	
5	마포아트센터⇒ 청소차고지		2026.03.20.	활용도가 낮은 시설을 이전하여 시설 활용도 제고 필요	미해당	
6	마포구민체육센터⇒ 청소차고지		2026.03.20.		미해당	

2-3. 시설별 설치비·운영비·유지보수비·인건비 등 예산 및 집행내역

연번	구분	설치비	운영비	인건비	비고
1	마포중앙도서관	51,274	-	22,802	※ 설치비: 24년~26년 설치 총액 ※ 운영비: 전기요금, CCTV 임차료 지출액 - 전기요금: 3개소 - CCTV: 12개소 ※ 인건비: 소각제로가게 운영요원(2명/'25.10.~'26.5.) - 파봉 요원 운영
2	前 마포아트센터(차고지 이전)	83,450	4,607		
3	前 마포구민체육센터(차고지 이전)				
4	망원1차대림				
5	마포삼성 1호점(前 용강동)				
6	마포삼성 2호점(前 망원1동)				
7	신수경남아너스빌(前 레드로드R1)				
8	망원휴먼빌	119,886			
9	대성1차				
10	솔레움오피스텔				
11	DMC센트럴파크2단지 1호점				
12	DMC센트럴파크2단지 2호점				
13	상수두산위브				
14	염리상록				
15	한강밤섬자이	40,572			
16	가좌행복주택				

※ 설치비: 컨테이너, 냉난방기, 간판, 전기공사, 분리수거함, 발판 제작비용, CCTV 설치 등

※ 운영비: 전기요금, CCTV 임차료 지출 비용

- 전 기 요 금(주택가형 3개소): 총 691,350원 지출
- CCTV 임차료(아파트형 12개소): 총 3,915,870원 지출

구분	해당개소	지출금액(원)	비고
전기요금	주택가형 소각제로가게(3개소)	691,350원 월 평균 53,480원(3개소)	(24.7.~25.8.)망원1동주민센터, 레드로드R1 운영 (24.7.~26.3.) 마포아트센터 운영
CCTV 임차료	아파트형 소각제로가게(12개소) ※ 상수두산위브 제외(아파트 요청으로 미설치) ※ 25.12. ~ 26.6. 지출액	3,915,870원 월 737,000원(12개소)	- 일 반 55천원*11개소 - 무인경비 132천원* 1개소

2-4. 수거·반입·압축·재활용 처리량 및 월별 이용실적

연 월		지점명	수거량(kg)	비고
2023년	3월	마포중앙도서관	27.63	재활용 가능자원 수거 후 플라스틱 분쇄, 캔 압축
	4월		309.99	
	5월		928.84	
	6월		706.01	
	7월		720.34	
	8월		690.63	
	9월		1190.22	
	10월		1020.75	
	11월		785.71	
	12월		754.82	
2024년	1월	마포중앙도서관	806.33	
	2월		551.92	
	3월		613.12	
	4월		989.32	
	5월		1162.02	
	6월		145.87	
	7월	마포중앙도서관	702.72	
		레드로드(R1)	4.24	
		망원1동주민센터	4.8	
		마포구민체육센터	31.511	
		용강동주민센터	13	
	8월	마포중앙도서관	749.57	플라스틱 분쇄, 캔 압축
		레드로드(R1)	4.5	
		망원1동주민센터	35.854	
		마포구민체육센터	27.7	
		용강동주민센터	31.289	
		마포아트센터	24.379	
	10월	마포중앙도서관	338.3	플라스틱 분쇄, 캔 압축
	11월	마포중앙도서관	391	
	12월	마포중앙도서관	352	
총 계			14,114.38	

2-5. 장비·시설 고장, 민원, 안전사고, 점검·수리 내역

일자	설치위치	유형	세부내용	점검·수리내역
25.12.30.	솔레움오피스텔	민원접수	- 소각제로가게 내 주민 간 마찰 발생에 따른 신고접수(마포경찰서)	CCTV 영상 확인 후 마포경찰서에 제공
26. 3. 12. ~3. 23.	아파트형 소각제로가게 (13개소)	정기점검	- 시설물 및 운영상태, 전기·환기설비, CCTV, 도어락, 분리수거함 등 점검	시설물 이상 여부 확인 및 관리주체의견 청취
26. 3. 23.	가좌행복주택	장비고장	- CCTV 잦은 오작동 확인	CCTV 장비 교체 실시
26. 4. 6.	한강밤섬자이	민원접수	- 아파트 측의 적극 요청으로 설치하였으나, 일부 주민 철거 요청	이전 설치 가능 지역 발굴 시 철거 예정
26. 5. 20. ~6. 10.	아파트형 소각제로가게 (13개소)	정기점검	- 시설물 및 운영상태, 전기·환기설비, CCTV, 도어락, 분리수거함 등 점검	시설물 이상 여부 확인 및 관리주체의견 청취

2-6. 향후 신규설치·통폐합·이전·운영방식 변경 계획

구분	추진계획	비고
이전 (통·폐합)	- 철거요청 등 운영이 어려운 시설을 주민접근성이 높은 주택가 지역 이전	
운영방식 변경	- (주택가형) 재활용 가능자원 유가보상 재개를 통해 이용 활성화 제고 - (아파트형) 정기점검, 자원순환 교육·홍보 등 지속 실시	

소 관 팀 장	자원재활용팀장 안명희 (☎ 3153-9211)

2026년도 행정사무감사

청소-03 (청소행정과)

요구자료 (최영섭 의원)

무단투기 단속 현황(2024.1.1.~2026.6.30.)

☐ 2024년

구분	총 합	무단투기	혼합배출	규격봉투 미사용	정일정시 배출위반	대형폐기물 무단투기	문전배출 위반	기타
건 수	3,611	2,209	1,051	149	101	80	17	4
금 액 (단위: 천원)	206,475	90,935	85,460	12,080	8,280	6,580	1,340	1,800
비 율	100	61.17	29.11	4.13	2.80	2.21	0.47	0.11

☐ 2025년

구분	총 합	무단투기	혼합배출	규격봉투 미사용	정일정시 배출위반	대형폐기물 무단투기	문전배출 위반	기타
건 수	2,798	2,161	383	72	108	54	15	5
금 액 (단위: 천원)	142,722	88,840	31,220	5,802	8,880	4,700	1,300	1,980
비 율	100	77.23	13.69	2.57	3.86	1.93	0.54	0.18

☐ 2026년(2026. 6. 30 기준)

구분	총 합	무단투기	혼합배출	규격봉투 미사용	정일정시 배출위반	대형폐기물 무단투기	문전배출 위반	기타
건 수	2,195	1,643	316	61	72	77	15	11
금 액 (단위: 천원)	115,435	65,785	26,380	5,140	5,810	6,360	1,260	4,700
비 율	100	74.85	14.40	2.78	3.28	3.51	0.68	0.50

소 관 팀 장	지역청결팀장 류희경 (☎ 3153-9221)

2026년도 행정사무감사

청소-04 (청소행정과)

요구자료 (고안경 의원)

마포구 폐기물 처리 현황(2022.7.1.~2026.6.30.)

4-1.사업계획서(2022~2026년): 별도제출

- 종량제봉투, 재활용품, 음식물 관련 연도별 사업계획서

4-2. 생활폐기물 연도별 처리 현황(월별 현황: 엑셀 별도제출)

2022.7.~12.	처리량(톤)	처리비(원)	업체(계약기간)
종량제봉투	25,898.66	2,172,216,830	마포자원회수시설 수도권매립지관리공사
재활용품	16,904.48	2,028,537,600	세종산업자원(주) (2022.3.1.~2022.12.31.)
음식물	11,452	1,137,821,390	(공동)그린월드, 청명, 클린에코 (단독)동우바이오, 장원C&S

2023년	처리량(톤)	처리비(원)	업체(계약기간)
종량제봉투	50,614.82	4,487,039,860	마포자원회수시설 수도권매립지관리공사
재활용품	32,620.04	3,890,834,400	세종산업자원(주) (2023.1.1.~2024.1.15.)
음식물	21,532	2,137,079,610	(공동)그린월드, 청명, 클린에코 (단독)그린엔텍콤, 장원C&S

2024년	처리량(톤)	처리비(원)	업체(계약기간)
종량제봉투	48,573.09	5,080,133,080	마포자원회수시설 수도권매립지관리공사 강남소각장
재활용품	31,434.58	2,913,742,670	세종산업자원(주) (2024.1.16.~2025.1.31.)
음식물	21,121	2,041,388,290	(공동)그린월드, 청명, 클린에코 (단독)지이티, 그린엔텍콤, 장원C&S

2025년	처리량(톤)	처리비(원)	업체(계약기간)
종량제봉투	43,991.86	4,551,769,420	마포자원회수시설 수도권매립지관리공사 양천소각장
재활용품	30,230.94	3,270,290,970	복지재활용(주) (2025.2.1.~2025.12.31.)
음식물	20,225	2,069,625,400	(공동)그린월드, 청명, 클린에코 (단독)지이티, 그린엔텍콤, 장원C&S

2026.1.~6.	처리량(톤)	처리비(원)	업체(계약기간)
종량제봉투	22,642.04	2,375,533,030	마포자원회수시설
재활용품	15,454.57	1,631,770,710	세종산업자원(주), ㈜현대에코택 (2026.1.1.~2026.12.31.)
음식물	9,840	1,013,688,050	(공동)그린월드, 청명, 클린에코 (단독)지이티, 그린엔텍콤, 장원C&S

4-3. 연도별 수거업체 운영 현황

계약기간	권역	업체명
2021.3.1.~2023.2.28.	1권역(공덕, 도화, 舊서교동)	평화환경
	2권역(서강, 합정, 성산2, 상암동)	대경환경
	3권역(대흥, 신수, 舊동교, 연남동)	고려리사이클링
	4권역(아현, 용강, 염리, 망원1·2, 성산1동)	효성환경
2023.6.1.~2025.5.31.	1권역(공덕, 도화, 舊서교동)	평화환경
	2권역(서강, 합정, 성산2, 상암동)	대경환경
	3권역(대흥, 신수, 舊동교, 연남동)	효성환경
	4권역(아현, 용강, 염리, 망원1,2, 성산1동)	케이제이로지스
2024.6.1.~2025.5.31.	5권역(홍대관광특구, 레드로드)	신수환경
2025.6.1.~2027.5.31.	1권역(공덕, 아현, 도화, 舊서교동)	평화환경
	2권역(서강, 합정, 성산2, 상암동)	효성환경
	3권역(대흥, 신수, 舊동교, 연남동)	태응그린
	4권역(용강, 염리, 망원1,2, 성산1동)	대경환경
	5권역(홍대관광특구, 레드로드)	신수환경

소 관 팀 장	청소행정팀장 김용주 (☎ 3153-9201) 자원재활용팀장 안명희 (☎ 3153-9211) 지역청결팀장 류희경 (☎ 3153-9221)

2026년도 행정사무감사

청소-05 (청소행정과)

요구자료 (고안경 의원)

쓰레기소각장 운영현황 및 추가소각장 건설 저지 경과
(작성기준: 2022.7.1. ~ 2026.6.30.)

5-1. 연도별 쓰레기소각장 운영 현황(처리양, 비용, 인력, 환경평가결과)

○ 마포자원회수시설은 서울시에서 소유하고 운영하는 시설임

○ 비용·인력·환경평가 결과는 자원회수시설 홈페이지 등에 공개된 자료가 없어, 홈페이지에 공개된 연도별 처리량(소각량) 제출

– 마포자원회수시설 연도별 처리량(소각량)

(단위: 톤)

연도	소각량(연/일)		가동률
	연 소각량	일 소각량	
2022년(7/1일~12/31일)	75,738	590	78%
2023년(1/1일~12/31일)	177,231	560	77%
2024년(1/1일~12/31일)	170,881	574	76%
2025년(1/1일~12/31일)	153,478	517	69%
2026년(1/1일~6/30일)	95,447	574	76%

※ 가동률 = 1일 가동량 / 소각용량(750톤)

5-2. 연도별 서울시의 추가 소각장 건설 추진에 대한 대응 경과 (서울시와의 수발신공문, 구청 입장문, 기자회견, 집회 등 경과가 상세히 기록된 백서 수준의 보고서)

○ 서울시 수발신 공문 이력(공문 내용은 별도 제출)

– 자원회수시설 설치관련 협약(안) 의견 제출 요청
(서울시 자원순환과-26786, 2022.8.11.)

– 자원회수시설 설치관련 협약(안) 의견 제출
(청소행정과-22369, 2022.8.17.)

– 광역자원회수시설 보도에 따른 우리구 의견 제출
(청소행정과-23768, 2022.9.1.)

– 자원회수시설 관련 요청
(청소행정과-23798, 2022.9.1.)
– 광역자원회수시설 입지선정 발표에 따른 우리구 의견 제출(2차)
(청소행정과-23908, 2022.9.2.)
– 최근 '광역자원회수시설 입지선정' 관련 사실관계 확인 요청
(환경수자원전문위원실-22015, 2022.10.27.)
– '광역자원회수시설 입지선정' 관련 사실관계 확인 요청에 대한 회신
(새마포담당관-1052, 2022.11.2.)
– '전략환경영향평가 항목 등의 결정 내용 공고'에 대한 의견 제출
(새마포담당관-2348, 2022.12.1.)
– 광역자원회수시설 전략환경영향평가서 초안 제출 및 의견조회
(서울시 자원순환과-8336, 2022.12.21.)
– 광역자원회수시설 전략환경영향평가(초안) 주민설명회 참석 요청
(서울시 자원순환과-8405, 2022.12.21.)
– 광역자원회수시설 입지선정 전략환경영향평가서 초안공람 및 설명회
개최관련 진행절차 개선촉구(새마포담당관-3394, 2022.12.26.)
– 광역자원회수시설 전략환경영향평가(초안) 주민설명회 참석희망자 명단 제출
(맑은환경과-11358, 2022.12.26.)
– 전략환경영향평가 주민설명회 관련 안내
(서울시 자원순환과-6742, 2022.12.27.)
– 전략환경영향평가 주민설명회 관련 안내
(서울시 자원순환과-86, 2023.1.3.)
– 광역자원회수시설 전략환경영향평가서 초안에 대한 의견 제출
(맑은환경과-4751, 2023.2.3.)
– 서울특별시 광역자원회수시설 입지선정 전략환경영향평가(초안) 공청회
개최 공고 알림(서울시 자원순환과-3285, 2023.2.20.)
– 광역자원회수시설 전략환경영향평가(초안) 공청회 홍보 요청
(서울시 자원순환과-3780, 2023.2.7.)
– 전략환경영향평가 공청회 의견진술자 추가 추천 요청
(서울시 자원순환과-4009, 2023.3.2.)

- 공청회 개최 결과 통보(서울시 자원순환과-4627, 2023.3.10.)
- 주민 등의 의견수렴 결과 및 반영여부 공개 안내
  (서울시 자원순환과-4948, 2023.3.15.)
- 광역자원회수시설 입지선정 전략환경영향평가서(초안) 공청회 추가 개최 요청
  (맑은환경과-11749, 2023.3.20.)
- 광역자원회수시설 입지선정 전략환경영향평가서(초안) 공청회 추가 개최 요청에 대한 회신
  (서울시 자원순환과-5566, 2023.3.24.)
- 광역자원회수시설 입지선정 전략환경영향평가서(초안) 공청회 추가 개최 관련 의견 요청(맑은환경과-12822, 2023.3.24.)
- 전처리 시설 구축 수요 회신
  (자원순환과-18901, 2023.6.29.)
- 토양환경보전법 적용 관련 질의
  (맑은환경과-29762, 2023.7.13.)
- 토양오염우려지역 토양오염도조사 협조 요청
  (맑은환경과-31773, 2023.7.27.)
- 토양오염우려지역 토양오염도조사 일정 재안내 및 협조 요청
  (맑은환경과-34125, 2023.8.14.)
- 마포구 신규 광역자원회수시설 환경영향평가 토양오염도조사 관련 건의
  (맑은환경과-34190, 2023.8.16.)
- 서울특별시 광역자원회수시설 입지 결정·고시 알림
  (서울시자원회수시설과-2330, 2023.9.1.)
- 마포구의 신규소각장 건설 결사 반대 및 기존 소각장 철거 요청
  (자원순환과-25482, 2023.9.2.)
- 서울시 광역자원회수시설 관련 자료 제출 협조 재요청
  (자원순환과-25730, 2023.9.5.)
- 서울시 광역자원회수시설 운영 관련 자료 협조 요청
  (자원순환과-26618, 2023.9.13.)
- 관내 토양오염도 조사 결과 알림 및 토양정밀조사 명령 사전 통지
  (신규광역자원회수시설 입지예정지)(맑은환경과-39284, 2023.9.18.)

- 광역자원회수시설 관련 자료 협조 요청 회신
  (서울시 자원회수시설과-3234, 2023.9.21.)
- 토지이동 신청
  (서울시 자원회수시설과-3654, 2023.10.6.)
- 토양정밀조사 명령 사전통지에 대한 의견서 제출
  (서울시 자원회수시설과-3660, 2023.10.6.)
- 토지이동(분할 및 지목변경) 신청에 대한 회신
  (부동산정보과-17254, 2023.10.12.)
- 토양오염도 조사 결과에 따른 토양정밀조사 협조 요청
  (신규자원회수시설 입지예정지 인근)(맑은환경과-43092, 2023.10.19.)
- 토지이동(분할 및 지목변경) 조속 시행 등 협조 요청
  (서울시 자원회수시설과-6279, 2023.12.11.)
- 토지이동(토지분할 및 지목변경) 조속 시행 등 재협조(3차) 요청
  (서울시 자원회수시설과-1288, 2024.1.30.)
- 토양정밀조사 기간연장 요청
  (서울시 자원회수시설과-4256, 2024.4.11.)
- 환경영향평가협의회 심의의결 수정(안)에 대한 서면심의 의견 제출
  (맑은환경과-12853, 2024.4.11.)
- 토양정밀조사 이행기간 연장 알림(맑은환경과-14484, 2024.4.23.)
- 분할측량(지적측량) 실시 관련 협조 요청
  (서울시 자원회수시설과-6842, 2024.6.27.)
- 분할측량 성과검사 조속시행 요청에 따른 회신
  (부동산정보과-12538, 2024.6.27.)
- 분할측량 성과검사 요청(독촉-2차)
  (서울시 자원회수시설과-9450, 2024.8.30.)
- 토지이동(토지분할 및 토지 지목변경) 신청
  (서울시 자원회수시설과-10045, 2024.9.12.)
- 서울 광역자원회수시설 건립 환경영향평가 초안 공람 협조 요청
  (서울시 자원회수시설과-9957, 2024.9.11.)

- 서울 광역자원회수시설 건립 환경영향평가 초안 공람 협조 요청에 따른 회신 (맑은환경과-33683, 2024.9.20.)
- 토지이동(분할 및 지목변경) 신청에 대한 회신 (부동산정보과-13689, 2024.9.23.)
- 토양정밀조사 이행기간 연장 요청 (서울시 자원회수시설과-11225, 2024.10.17.)
- 서울 광역자원회수시설 건립 환경·기후변화영향평가서 초안 통보 (서울시 자원회수시설과-11267, 2024.10.18.)
- 서울 광역자원회수시설 건립 사업 환경영향평가서(초안)와 기후변화영향평가서(초안) 공람 및 주민설명회 개최 공고문 송부 (맑은환경과-38444, 2024.10.28.)
- 행정심판 답변서 제출 요구(서행심 2024-1394) (서울시행정심판위원회-5271, 2024.10.28.)
- 토양정밀조사 이행기간 연장에 대한 회신 (맑은환경과-38617, 2024.10.29.)
- 토양정밀조사 이행기간 연장 취소 (맑은환경과-38748, 2024.10.30.)
- 행정심판청구 취하 통지(서행심 2024-1394) (서울시 행정심판위원회-5317, 2024.10.30.)
- 토양환경보전법 위반에 따른 과태료 부과 전 사전통지 (맑은환경과-39214, 2024.11.1.)
- 신규 광역자원회수시설 입지예정지역 토양오염도조사 협조 요청 (맑은환경과-39481, 2024.11.5.)
- 서울 광역자원회수시설 건립사업 환경영향평가서(초안)에 대한 주민의견 제출서 제출 (맑은환경과-44448, 2024.12.10.)
- 서울 광역자원회수시설 건립사업 환경영향평가서(초안)에 대한 주민의견 제출서 제출 (맑은환경과-45052, 2024.12.13.)
- 환경·기후변화영향평가 공청회 관련 협의 요청 (서울시 자원회수시설과-13801, 2024.12.17.)

– 환경영향평가 공청회 관련 협의 요청에 따른 의견 회신
(맑은환경과-46047, 2024.12.19.)
– ‘서울 광역자원회수시설 건립사업’ 환경영향평가 관련 협조 요청
(맑은환경과-414, 2025.1.3.)
– 환경·기후변화영향평가 공청회 연기(변경) 알림
(서울시 자원회수시설과-475, 2025.1.13.)
– 토양정밀조사 이행보고서 제출
(서울시 자원회수시설과-3667, 2025.3.31.)
– 마포자원회수시설 공동협약 개정 관련 마포구 건의안
(자원순환과-4119, 2025.4.29.)
– 마포자원회수시설 공동이용협약서 개정 관련 재협의 요청
(서울시 자원회수시설과-4861, 2025.5.2.)
– 마포자원회수시설 공동이용협약 개정 관련 의견 제출
(자원순환과-5070, 2025.5.28.)
– 마포자원회수시설 공동이용 관련 마포구 건의안 검토의견 송부
(서울시 자원회수시설과-5694, 2025.5.29.)
– 신규 광역자원회수시설 관련 행정소송 상고 포기 요청
(자원순환과-2269, 2026.3.1.)
– 신규 광역자원회수시설 관련 요청에 대한 회신
(서울시 자원회수시설과-2582, 2026.3.3.)

○ 구청 및 구의회의 성명서, 입장문, 기자회견

– 마포구 성명서, 보도 배포자료, 기자회견: 별도 제출(구의회 자료 없음)

○ 집회 등 경과가 상세히 기록된 백서 수준의 보고서

– 광역자원회수시설 입지 후보지 선정 철회 추진, 입지 선정 철회 대응 자료: 별도 제출(우리구, 민간·정치권)

소 관 팀 장	자원재활용팀장 안명희 (☎ 3153-9211)

2026년도 행정사무감사

청소-06 (청소행정과)

요구자료 (차해영 의원)

담배꽁초 쓰레기통 설치사업 및 소각제로가게 압축기(프레스형) 구매사업 감사·계약·집행자료 일체(사업 최초 검토 시점~2026.6.30.)

○ 감사자료(세부요구내용5,6)는 감사담당관 제출

[담배꽁초 쓰레기통 설치사업]

6-1. 사업별 최초 검토자료, 지침·방침서·기본계획·세부추진계획 및 예산 산출근거: 별도제출

일자	세부내용	비고
2023.01.	담배꽁초 수거함 설치 방안 최초 검토(홍대거리 환경정비 대책 일환)	※회의록 없음
2023.06.	담배꽁초 수거함 시제품 제작구매 계획 수립	
2023.09.	담배꽁초 수거함 제작·설치 계획 수립(1차)	
2023.10.	우리 구 자체 개발한 수거함 디자인 특허 등록 완료	
2023.12.	담배꽁초 수거함 제작·설치(1차)	
2024.01.	담배꽁초 수거함 추가 제작·설치 계획 수립(2차)	
2024.02.	담배꽁초 수거함 제작·설치(2차)	

6-2. 구매·설치 대상·수량·규격 선정 근거, 시장조사·비교견적·원가검토 자료 : 별도제출

6-3. 입찰·수의계약 등 발주 전 과정, 계약서·과업내용서·납품서·검수조서· 대금지급 문서: 별도제출

6-4. 설치위치 선정 및 변경·이전 내역, 사용·운영실적, 고장·하자·유지관리 현황: 별도제출

[소각제로가게 압축기(프레스형) 구매사업]

6-1. 사업별 최초 검토자료, 지침·방침서·기본계획·세부추진계획 및 예산 산출근거

일자	세부내용	비고
2022.08.31.	서울시, 광역자원회수시설 입지선정 발표	
2022.10.20.	재활용 폐기물 매입상점 시범운영 검토 지시(구청장지시사항)	[붙임1]새마포담당관-657
2022.10.28.	소각장 건립 백지화를 위한 대응 종합계획 수립	[붙임2]새마포담당관-835
2023.02.03.	소각ZERO재활용가게 설치·운영 계획 수립	[붙임3]새마포담당관-1431
2024.04.15.	소각제로가게 추가 설치·운영 계획 수립	[붙임4]자원순환과-5321

※ 소각제로가게 압축기(프레스형) 구매는 [붙임4]에 따라 검토 후 미구입

6-2. 구매·설치 대상·수량·규격 선정 근거, 시장조사·비교견적·원가검토 자료

일자	내용	비고
2024.07.08.	다용도 압축기 정보수집 공고 실시	[붙임5]자원순환과-7923
2024.10.31.	재활용품압축기 제작 구매 관련 원가 계산 용역 업체 추천 의뢰	[붙임6]자원순환과-11799
2024.11.05.	재활용품압축기 제작 구매 관련 원가 계산 용역 업체 추천 의뢰에 대한 회신	[붙임7]자원순환과-11917

○ 2024.04.15. 소각제로가게 추가 설치·운영 계획 수립([붙임4 참고]) 시, 다용도 분쇄·압축기 구매 계약방식을 **경쟁입찰로 추진**

○ 2024.07.08. “다용도 압축기 정보수집 공고” 실시
- 공고기간: 2024. 7. 9.(화)~7.16.(화)

※ [붙임5] 다용도 압축기 정보수집 공고 참고
※ 공고내용은 압축기 제품에 대한 정보를 수집하는 단순 공고임

○ 공고 기간 내, 2개 업체에서 회신함
- 2024.07.09.: 코레스, 2024.07.15.: ㈜광림컴팩
- 코레스는 캔·페트병 압축용 다용도 압축기, ㈜광림컴팩은 파지·비닐 압축용 다용도 압축기로 회신

○ 2024.10.31. 재활용품압축기 제작 구매 관련 원가계산 용역업체 추천 의뢰

※ [붙임6] 재활용품압축기 제작·구매를 위한 원가계산 추천 의뢰
※ [붙임7] 재활용품압축기 제작·구매를 위한 원가계산 추천 의뢰에 대한 회신

○ 이후, 제한경쟁입찰을 통한 구매를 검토하였으나, 25년 소각제로가게 설치유형이 아파트형으로 전환됨에 따라 미구매

6-3. 입찰·수의계약 등 발주 전 과정, 계약서·과업내용서·납품서·검수조서·대금지급 문서

- 해당 사항 없음

6-4. 설치위치 선정 및 변경·이전 내역, 사용·운영실적, 고장·하자·유지관리 현황

- 해당 사항 없음

소 관 팀 장	자원재활용팀장 안명희 (☎ 3153-9211) 지역청결팀장 류희경 (☎ 3153-9221)

민원여권과

MAPO

민원여권과

소관부서	연 번	내 용	의 원	Page
민원 여권과	공통-01	각종 위원회·자문단·협의체 운영 현황	-	437
	공통-02	예산 집행·불용·이월 현황	-	440
	공통-08	만족도·실태·수요조사 실시 및 반영 현황	-	442
	공통-09	법령위반 단속·행정처분 및 과태료 부과·징수 현황	-	443
	공통-14	사업별 성과지표 현황	-	459
	공통-18	포상금 지급 현황	채종민	460
	민원-01	정보공개 청구·처리 및 불복 현황	공통	463
	민원-02	악성민원 처리 결과	장영준	464

2026년도 행정사무감사

공통-01 (민원여권과)

요구자료 (공통)

□ 각종 위원회·자문단·협의체 운영 현황(2025.1.1.~2026.6.30.)

○ 부서 소관 각종 위원회·자문단·협의체의 구성 현황

- 기록물평가심의회 개요

명칭	기록물평가심의회		
설치근거	공공기록물관리에관한법률 서울시 마포구 기록관 운영규칙	기능	보존 중인 기록물의 평가
위원장	행정지원국장	자격요건	역사학, 행정학, 문헌정보학, 기록관리학 등 기록물의 보존가치 평가 관련 분야 전공자 및 기록물의 보존가치 평가 관련 분야 연구기관의 연구원 이상의 연구자
유형(상설/비상설)	상설	위원수(정원/현원)	5/4
여성 비율(%)	100%	당연직/위촉직(명)	3/2(명)

- 기록물평가심의회 위원 명단

구분 (당연직/위촉직)	성명	성별	연령	임기	연임 횟수
당연직	한○○	여	-	-	-
당연직	오○○	남	-	-	-
당연직	oo과장(기록물 평가심의회 개최시 선정)	-	-	-	-
위촉직	김○○	여	43세	2025.11.28.~ 2028.11.25.	0
위촉직	이○○	여	53세	2025.11.28.~ 2028.11.25.	1

- 정보공개심의회 개요

명칭	정보공개심의회		
설치근거	공공기관의 정보공개에 관한 법률(제12조)	기능	법 제18조 및 법 제21조제2항의 규정에 의한 이의신청, 기타 정보공개제도의 운영에 관하여 사항 심의
위원장	행정지원국장	자격요건	정보공개의 업무에 관한 지식을 가진 외부 전문가
유형(상설/비상설)	상설	위원수(정원/현원)	6/6
여성 비율(%)	50%	당연직/위촉직(명)	2/4

- 정보공개심의회 위원 명단

구분 (당연직/위촉직)	성명	성별	연령	임기	연임 횟수
당연직	한○○	여	-	-	-
당연직	오○○	남	-	-	-
위촉직	한○○	남	55세	2025.11.1. ~ 2027.10.31.	1
위촉직	김○○	여	47세	2024.9.6. ~ 2026.9.5.	0
위촉직	김○○	남	71세	2024.9.6. ~ 2026.9.5.	0
위촉직	나○○	여	66세	2024.9.6. ~ 2026.9.5.	0

○ 회의 개최 실적(2025.1.1. ~ 2026.6.30.)

회의명	개최일시	주요 안건	회의방법 (서면/대면)	참석자	참석률	주요결과	수당 지급액
기록물평가 심의회	2025.12. 22.~26.	2024.12.31. 기준 보존기간 만료된 기록물 폐기, 보존기간 재책정, 보류여부 심의	서면	5	100	7,634권 폐기 846권 보류 743권 보존기간 재책정	100,000원
1회 정보공개 심의회	2025.2.18.	비(부분)공개에 대한 이의신청	서면	6	100	공개여부 결정 (기각 1건)	280,000원
2회 정보공개 심의회	2025.4.16.	비(부분)공개에 대한 이의신청	서면	6	100	공개여부 결정 (기각 1건)	280,000원
3회 정보공개 심의회	2025.4.29.	비(부분)공개에 대한 이의신청	서면	6	100	공개여부 결정 (기각 1건)	280,000원
4회 정보공개 심의회	2025.6.10.	비(부분)공개에 대한 이의신청	서면	6	100	공개여부 결정 (기각 2건)	280,000원

회의명	개최일시	주요 안건	회의방법 (서면/대면)	참석자	참석률	주요결과	수당 지급액
5회 정보공개 심의회	2025.6.16.	비(부분)공개에 대한 이의신청	서면	6	100	공개여부 결정 (기각 5건)	280,000원
6회 정보공개 심의회	2025.6.24.	비(부분)공개에 대한 이의신청	서면	6	100	공개여부 결정 (기각 3건)	280,000원
7회 정보공개 심의회	2025.7.10.	비(부분)공개에 대한 이의신청	서면	6	100	공개여부 결정 (기각 2건)	280,000원
8회 정보공개 심의회	2025.8.21.	비(부분)공개에 대한 이의신청	서면	6	100	공개여부 결정 (기각 2건)	280,000원
9회 정보공개 심의회	2025.9.5.	비(부분)공개에 대한 이의신청	서면	6	100	공개여부 결정 (기각 2건)	280,000원
10회 정보공개 심의회	2025.10.23.	비(부분)공개에 대한 이의신청	서면	6	100	공개여부 결정 (부분인용 2건)	280,000원
11회 정보공개 심의회	2025.11.21.	비(부분)공개에 대한 이의신청	서면	6	100	공개여부 결정 (기각 2건)	280,000원
12회 정보공개 심의회	2025.12.10.	비(부분)공개에 대한 이의신청	서면	6	100	공개여부 결정 (부분인용 1건)	280,000원
13회 정보공개 심의회	2025.12.19.	비(부분)공개에 대한 이의신청	서면	6	100	공개여부 결정 (부분인용 3건)	280,000원
1회 정보공개 심의회	2026.1.6.	비(부분)공개에 대한 이의신청	서면	6	100	공개여부 결정 (부분인용 1건)	280,000원
2회 정보공개 심의회	2026.1.27.	비(부분)공개에 대한 이의신청	서면	6	100	공개여부 결정 (부분인용/기각)	280,000원
3회 정보공개 심의회	2026.2.5.	비(부분)공개에 대한 이의신청	서면	6	100	공개여부 결정 (기각 3건)	280,000원
4회 정보공개 심의회	2026.3.3.	비(부분)공개에 대한 이의신청	서면	6	100	공개여부 결정 (기각 2건)	280,000원
5회 정보공개 심의회	2026.3.19.	비(부분)공개에 대한 이의신청	서면	6	100	공개여부 결정 (기각 2건)	280,000원
6회 정보공개 심의회	2026.4.2.	비(부분)공개에 대한 이의신청	서면	6	100	공개여부 결정 (기각 1건)	280,000원
7회 정보공개 심의회	2026.4.24.	비(부분)공개에 대한 이의신청	서면	5	83	공개여부 결정 (기각 5건)	280,000원
8회 정보공개 심의회	2026.5.14.	비(부분)공개에 대한 이의신청	서면	5	83	공개여부 결정 (기각 4건)	280,000원
9회 정보공개 심의회	2026.6.1.	비(부분)공개에 대한 이의신청	서면	6	100	공개여부 결정 (기각 1건)	280,000원
10회 정보공개 심의회	2026.6.12.	비(부분)공개에 대한 이의신청	서면	6	100	공개여부 결정 (기각 6건)	280,000원
11회 정보공개 심의회	2026.6.18.	비(부분)공개에 대한 이의신청	서면	6	100	공개여부 결정 (기각 2건)	280,000원

소 관 팀 장	민원행정팀장 이은경 (☎ 3153-8451)

2026년도 행정사무감사

공통-02 (민원여권과)

요구자료 (공통)

□ 예산 집행·불용·이월 현황(2025.1.1.~2026.6.30.)

○ 2025년 사업예산 및 집행현황

[단위: 천원]

세부사업	최종예산액	집행액	집행률(%)	불용액	이월액
고객 우선 행정	224,982	214,042	95.1	10,940	-
120 다산콜센터 운영	608,254	563,702	92.6	44,552	-
민원발급처리 자동화기기 운영	7,279	7,044	96.7	235	-
가족관계등록업무의 원활한 추진	70,830	70,751	99.8	79	-
전자여권제도 운영의 활성화	37,062	34,285	92.5	2,777	-
중요기록물 전산화	235,089	224,691	95.5	10,398	-
통합기록관리시스템 운영	60,994	55,357	90.7	5,637	-
주민편의 민원실 운영	14,768	13,163	89.1	1,605	-
민원실 시설·환경 개선	19,220	17,674	91.9	1,546	-
기본경비	42,957	35,923	83.6	7,034	-
보전지출	3,300	3,299	99.9	1	-

○ 2026년 사업예산 및 집행현황

[단위: 천원]

세부사업	예산현액	집행액	집행률(%)	불용액	이월액
고객 우선 행정	236,563	108,613	45.9	47	-
120 다산콜센터 운영	467,004	464,287	99.4	2,361	-
민원발급처리 자동화기기 운영	7,294	3,881	53.2	0	-
가족관계등록업무의 원활한 추진	52,391	25,900	49.4	79	-
전자여권제도 운영의 활성화	38,624	17,896	46.3	2,700	-
중요기록물 전산화	263,128	71,954	27.3	217	-
통합기록관리시스템 운영	27,988	27,988	100	0	-
국민행복민원실 운영	14,888	5,563	37.3	977	-
기본경비	41,844	17,110	40.8	7,806	-

○ 집행 부진 사업 현황 및 집행 내역(불용액 또는 이월액 1천만원 이상인 사업 중 집행률 70% 미만 (2026년은 50% 미만)

- 해당사항 없음

소 관 팀 장	민원행정팀장 이은경 (☎ 3153-8451) 민원처리팀장 김영애 (☎ 3153-8461) 가족관계등록팀장 차승희 (☎ 3153-8471) 여권팀장 김도희 (☎ 3153-8481)

2026년도 행정사무감사

공통-08 (민원여권과)

요구자료 (공통)

□ 만족도·실태·수요조사 실시 및 반영 현황

○ 만족도조사 실시 및 반영 현황(2025.1.1. ~2026.6.30.)

조사명	대상 사업	조사기간	조사대상	응답자 수	조사방법	주요 결과	정책 반영 내용	미반영 사유 또는 향후 계선계획
2025년 상반기 종합민원실 내방민원인 만족도조사	종합 민원실 운영	2025.6.11. ~6.30.	마포구청 종합민원실 내방 민원인	90명	온라인 (홈페이지), 오프라인 (설문지)	전반적 만족도 만족 이상 82%	민원실 워킹가이드 안내 활성화 등	민원실 환경정비 및 민원서비스 제도개선 추진 지속
2025년 하반기 종합민원실 내방민원인 만족도조사	종합 민원실 운영	2025.11.10. ~11.28.	마포구청 종합민원실 내방 민원인	139명	온라인 (홈페이지), 오프라인 (설문지)	전반적 만족도 만족 이상 77%	안내데스크 민원도우미 인력 배치, 노후 가구 교체 등	민원실 환경정비 및 민원서비스 제도개선 추진 지속
2026년 상반기 종합민원실 내방민원인 만족도조사	종합 민원실 운영	2026.6.8. ~6.19.	마포구청 종합민원실 내방 민원인	102명	온라인 (홈페이지), 오프라인 (설문지)	전반적 만족도 만족 이상 89%	민원인용 편의기기 (복합기, 컴퓨터) 유지 관리 철저 등	민원실 환경정비 및 민원서비스 제도개선 추진 지속
2025년 정보공개 방문 청구 만족도 조사	정보 공개	2024.9.1. ~ 2025.8.18.	정보공개 방문 청구인	80명	오프라인 (설문지)	전반적 만족도 만족 이상 63%	적극적인 청구처리 및 절차 안내	전 부서 대상 정보공개 절차 숙지 강화

소 관 팀 장	민원행정팀장 이은경 (☎ 3153-8451)

2026년도 행정사무감사

공통-09 (민원여권과)

요구자료 (공통)

□ 법령위반 단속·행정처분 및 과태료 부과·징수 현황

○ 법령위반 단속 및 처분 현황(2025.1.1. ~ 2026.6.30.)

[단위: 원]

단속분야	단속 대상	단속일	위반내용	처분 유형	처분일	행정처분 내용	과태료 부과액
가족관계등록 신고 지연	김**	2025.1.1.	출생신고 지연	과태료	2025.1.1.	과태료 부과	8,000
가족관계등록 신고 지연	한**	2025.1.3.	사망신고 지연	과태료	2025.1.3.	과태료 부과	32,000
가족관계등록 신고 지연	김**	2025.1.3.	이혼신고 지연	과태료	2025.1.3.	과태료 부과	32,000
가족관계등록 신고 지연	이 ****	2025.1.13.	혼인신고 지연	과태료	2025.1.13.	과태료 부과	40,000
가족관계등록 신고 지연	리**	2025.1.14.	개명신고 지연	과태료	2025.1.14.	과태료 부과	24,000
가족관계등록 신고 지연	이**	2025.1.14.	개명신고 지연	과태료	2025.1.14.	과태료 부과	24,000
가족관계등록 신고 지연	배**	2025.1.15.	사망신고 지연	과태료	2025.1.15.	과태료 부과	8,000
가족관계등록 신고 지연	박***	2025.1.16.	출생신고 지연	과태료	2025.1.16.	과태료 부과	40,000
가족관계등록 신고 지연	송**	2025.1.17.	출생신고 지연	과태료	2025.1.17.	과태료 부과	40,000
가족관계등록 신고 지연	이**	2025.1.21.	혼인신고 지연	과태료	2025.1.21.	과태료 부과	40,000
가족관계등록 신고 지연	조**	2025.1.23.	등록부정정 신고 지연	과태료	2025.1.23.	과태료 부과	40,000
가족관계등록 신고 지연	조**	2025.1.23.	등록부정정 신고 지연	과태료	2025.1.23.	과태료 부과	40,000
가족관계등록 신고 지연	조**	2025.1.23.	등록부정정 신고 지연	과태료	2025.1.23.	과태료 부과	16,000

단속분야	단속 대상	단속일	위반내용	처분 유형	처분일	행정처분 내용	과태료 부과액
가족관계등록 신고 지연	황**	2025.1.31.	사망신고 지연	과태료	2025.1.31.	과태료 부과	24,000
가족관계등록 신고 지연	문**	2025.1.31.	개명신고 지연	과태료	2025.1.31.	과태료 부과	8,000
가족관계등록 신고 지연	염**	2025.1.31.	개명신고 지연	과태료	2025.1.31.	과태료 부과	32,000
가족관계등록 신고 지연	이**	2025.2.3.	개명신고 지연	과태료	2025.2.3.	과태료 부과	32,000
가족관계등록 신고 지연	유**	2025.2.3.	개명신고 지연	과태료	2025.2.3.	과태료 부과	32,000
가족관계등록 신고 지연	명**	2025.2.4.	사망신고 지연	과태료	2025.2.4.	과태료 부과	16,000
가족관계등록 신고 지연	박**	2025.2.10.	출생신고 지연	과태료	2025.2.10.	과태료 부과	8,000
가족관계등록 신고 지연	안**	2025.2.10.	개명신고 지연	과태료	2025.2.10.	과태료 부과	24,000
가족관계등록 신고 지연	안**	2025.2.10.	창성신고 지연	과태료	2025.2.10.	과태료 부과	24,000
가족관계등록 신고 지연	박**	2025.2.11.	출생신고 지연	과태료	2025.2.11.	과태료 부과	16,000
가족관계등록 신고 지연	장**	2025.2.12.	출생신고 지연	과태료	2025.2.12.	과태료 부과	32,000
가족관계등록 신고 지연	문**	2025.2.12.	이혼신고 지연	과태료	2025.2.12.	과태료 부과	24,000
가족관계등록 신고 지연	노**	2025.2.17.	혼인신고 지연	과태료	2025.2.17.	과태료 부과	40,000
가족관계등록 신고 지연	노**	2025.2.17.	출생신고 지연	과태료	2025.2.17.	과태료 부과	40,000
가족관계등록 신고 지연	노**	2025.2.17.	출생신고 지연	과태료	2025.2.17.	과태료 부과	40,000
가족관계등록 신고 지연	남**	2025.2.20.	출생신고 지연	과태료	2025.2.20.	과태료 부과	16,000
가족관계등록 신고 지연	최**	2025.2.21.	사망신고 지연	과태료	2025.2.21.	과태료 부과	16,000
가족관계등록 신고 지연	송 ****	2025.2.25.	혼인신고 지연	과태료	2025.2.25.	과태료 부과	40,000
가족관계등록 신고 지연	김**	2025.2.25.	출생신고 지연	과태료	2025.2.25.	과태료 부과	40,000
가족관계등록 신고 지연	최**	2025.2.27.	출생신고 지연	과태료	2025.2.27.	과태료 부과	32,000
가족관계등록 신고 지연	이**	2025.2.27.	사망신고 지연	과태료	2025.2.27.	과태료 부과	16,000

단속분야	단속 대상	단속일	위반내용	처분 유형	처분일	행정처분 내용	과태료 부과액
가족관계등록 신고 지연	정**	2025.2.28.	사망신고 지연	과태료	2025.2.28.	과태료 부과	8,000
가족관계등록 신고 지연	이**	2025.2.28.	혼인신고 지연	과태료	2025.2.28.	과태료 부과	40,000
가족관계등록 신고 지연	이**	2025.2.28.	개명신고 지연	과태료	2025.2.28.	과태료 부과	40,000
가족관계등록 신고 지연	전**	2025.2.28.	개명신고 지연	과태료	2025.2.28.	과태료 부과	40,000
가족관계등록 신고 지연	설**	2025.3.5.	출생신고 지연	과태료	2025.3.5.	과태료 부과	24,000
가족관계등록 신고 지연	김**	2025.3.5.	이혼신고 지연	과태료	2025.3.5.	과태료 부과	32,000
가족관계등록 신고 지연	박**	2025.3.6.	출생신고 지연	과태료	2025.3.6.	과태료 부과	10,000
가족관계등록 신고 지연	김**	2025.3.6.	개명신고 지연	과태료	2025.3.6.	과태료 부과	16,000
가족관계등록 신고 지연	김**	2025.3.6.	개명신고 지연	과태료	2025.3.6.	과태료 부과	16,000
가족관계등록 신고 지연	양**	2025.3.10.	실종신고 지연	과태료	2025.3.10.	과태료 부과	16,000
가족관계등록 신고 지연	유**	2025.3.11.	혼인신고 지연	과태료	2025.3.11.	과태료 부과	24,000
가족관계등록 신고 지연	강**	2025.3.11.	출생신고 지연	과태료	2025.3.11.	과태료 부과	40,000
가족관계등록 신고 지연	박**	2025.3.11.	혼인신고 지연	과태료	2025.3.11.	과태료 부과	16,000
가족관계등록 신고 지연	이**	2025.3.13.	출생신고 지연	과태료	2025.3.13.	과태료 부과	8,000
가족관계등록 신고 지연	정**	2025.3.17.	개명신고 지연	과태료	2025.3.17.	과태료 부과	24,000
가족관계등록 신고 지연	이**	2025.3.17.	등록부정정 신고 지연	과태료	2025.3.17.	과태료 부과	40,000
가족관계등록 신고 지연	김**	2025.3.19.	출생신고 지연	과태료	2025.3.19.	과태료 부과	40,000
가족관계등록 신고 지연	박*	2025.3.20.	혼인신고 지연	과태료	2025.3.20.	과태료 부과	40,000
가족관계등록 신고 지연	박*	2025.3.21.	혼인신고 지연	과태료	2025.3.21.	과태료 부과	40,000
가족관계등록 신고 지연	황**	2025.3.24.	개명신고 지연	과태료	2025.3.24.	과태료 부과	32,000
가족관계등록 신고 지연	김**	2025.3.25.	사망신고 지연	과태료	2025.3.25.	과태료 부과	8,000

단속분야	단속 대상	단속일	위반내용	처분 유형	처분일	행정처분 내용	과태료 부과액
가족관계등록 신고 지연	박**	2025.3.27.	출생신고 지연	과태료	2025.3.27.	과태료 부과	8,000
가족관계등록 신고 지연	이**	2025.3.28.	출생신고 지연	과태료	2025.3.28.	과태료 부과	8,000
가족관계등록 신고 지연	이**	2025.4.1.	혼인신고 지연	과태료	2025.4.1.	과태료 부과	24,000
가족관계등록 신고 지연	최**	2025.4.2.	개명신고 지연	과태료	2025.4.2.	과태료 부과	24,000
가족관계등록 신고 지연	김**	2025.4.3.	이혼신고 지연	과태료	2025.4.3.	과태료 부과	40,000
가족관계등록 신고 지연	최**	2025.4.7.	출생신고 지연	과태료	2025.4.7.	과태료 부과	16,000
가족관계등록 신고 지연	김***	2025.4.7.	이혼신고 지연	과태료	2025.4.7.	과태료 부과	8,000
가족관계등록 신고 지연	류**	2025.4.8.	등록부정정 신고 지연	과태료	2025.4.8.	과태료 부과	40,000
가족관계등록 신고 지연	최**	2025.4.11.	개명신고 지연	과태료	2025.4.11.	과태료 부과	24,000
가족관계등록 신고 지연	박**	2025.4.14.	출생신고 지연	과태료	2025.4.14.	과태료 부과	8,000
가족관계등록 신고 지연	손**	2025.4.15.	개명신고 지연	과태료	2025.4.15.	과태료 부과	16,000
가족관계등록 신고 지연	이**	2025.4.22.	출생신고 지연	과태료	2025.4.22.	과태료 부과	40,000
가족관계등록 신고 지연	김**	2025.4.25.	사망신고 지연	과태료	2025.4.25.	과태료 부과	8,000
가족관계등록 신고 지연	왕**	2025.4.30.	혼인신고 지연	과태료	2025.4.30.	과태료 부과	40,000
가족관계등록 신고 지연	김**	2025.5.1.	개명신고 지연	과태료	2025.5.1.	과태료 부과	32,000
가족관계등록 신고 지연	류**	2025.5.2.	등록부정정 신고 지연	과태료	2025.5.2.	과태료 부과	40,000
가족관계등록 신고 지연	최**	2025.5.2.	개명신고 지연	과태료	2025.5.2.	과태료 부과	24,000
가족관계등록 신고 지연	강**	2025.5.7.	실종신고 지연	과태료	2025.5.7.	과태료 부과	24,000
가족관계등록 신고 지연	강**	2025.5.7.	실종신고 지연	과태료	2025.5.7.	과태료 부과	24,000
가족관계등록 신고 지연	하**	2025.5.8.	사망신고 지연	과태료	2025.5.8.	과태료 부과	40,000
가족관계등록 신고 지연	우**	2025.5.13.	출생신고 지연	과태료	2025.5.13.	과태료 부과	40,000

단속분야	단속 대상	단속일	위반내용	처분 유형	처분일	행정처분 내용	과태료 부과액
가족관계등록 신고 지연	김**	2025.5.13.	출생신고 지연	과태료	2025.5.13.	과태료 부과	40,000
가족관계등록 신고 지연	주**	2025.5.13.	혼인신고 지연	과태료	2025.5.13.	과태료 부과	24,000
가족관계등록 신고 지연	최**	2025.5.13.	개명신고 지연	과태료	2025.5.13.	과태료 부과	40,000
가족관계등록 신고 지연	홍**	2025.5.15.	사망신고 지연	과태료	2025.5.15.	과태료 부과	8,000
가족관계등록 신고 지연	우**	2025.5.23.	혼인신고 지연	과태료	2025.5.23.	과태료 부과	40,000
가족관계등록 신고 지연	박**	2025.5.26.	혼인신고 지연	과태료	2025.5.26.	과태료 부과	40,000
가족관계등록 신고 지연	박**	2025.5.28.	개명신고 지연	과태료	2025.5.28.	과태료 부과	40,000
가족관계등록 신고 지연	허**	2025.5.28.	혼인신고 지연	과태료	2025.5.28.	과태료 부과	40,000
가족관계등록 신고 지연	변**	2025.5.29.	개명신고 지연	과태료	2025.5.29.	과태료 부과	8,000
가족관계등록 신고 지연	윤**	2025.5.29.	혼인신고 지연	과태료	2025.5.29.	과태료 부과	40,000
가족관계등록 신고 지연	정**	2025.6.2.	출생신고 지연	과태료	2025.6.2.	과태료 부과	16,000
가족관계등록 신고 지연	박**	2025.6.2.	혼인신고 지연	과태료	2025.6.2.	과태료 부과	40,000
가족관계등록 신고 지연	박**	2025.6.2.	출생신고 지연	과태료	2025.6.2.	과태료 부과	40,000
가족관계등록 신고 지연	박*	2025.6.4.	혼인신고 지연	과태료	2025.6.4.	과태료 부과	50,000
가족관계등록 신고 지연	김**	2025.6.4.	이혼신고 지연	과태료	2025.6.4.	과태료 부과	50,000
가족관계등록 신고 지연	김***	2025.6.4.	혼인신고 지연	과태료	2025.6.4.	과태료 부과	50,000
가족관계등록 신고 지연	김**	2025.6.4.	사망신고 지연	과태료	2025.6.4.	과태료 부과	40,000
가족관계등록 신고 지연	이**	2025.6.5.	혼인신고 지연	과태료	2025.6.5.	과태료 부과	40,000
가족관계등록 신고 지연	이**	2025.6.5.	출생신고 지연	과태료	2025.6.5.	과태료 부과	40,000
가족관계등록 신고 지연	이**	2025.6.5.	출생신고 지연	과태료	2025.6.5.	과태료 부과	40,000
가족관계등록 신고 지연	정**	2025.6.9.	출생신고 지연	과태료	2025.6.9.	과태료 부과	40,000

단속분야	단속 대상	단속일	위반내용	처분 유형	처분일	행정처분 내용	과태료 부과액
가족관계등록 신고 지연	강**	2025.6.9.	사망신고 지연	과태료	2025.6.9.	과태료 부과	32,000
가족관계등록 신고 지연	김**	2025.6.9.	혼인신고 지연	과태료	2025.6.9.	과태료 부과	40,000
가족관계등록 신고 지연	김**	2025.6.9.	출생신고 지연	과태료	2025.6.9.	과태료 부과	40,000
가족관계등록 신고 지연	김**	2025.6.9.	출생신고 지연	과태료	2025.6.9.	과태료 부과	40,000
가족관계등록 신고 지연	김**	2025.6.11.	출생신고 지연	과태료	2025.6.11.	과태료 부과	40,000
가족관계등록 신고 지연	장**	2025.6.12.	이혼신고 지연	과태료	2025.6.12.	과태료 부과	40,000
가족관계등록 신고 지연	김**	2025.6.16.	사망신고 지연	과태료	2025.6.16.	과태료 부과	40,000
가족관계등록 신고 지연	박**	2025.6.16.	혼인신고 지연	과태료	2025.6.16.	과태료 부과	50,000
가족관계등록 신고 지연	박**	2025.6.18.	혼인신고 지연	과태료	2025.6.18.	과태료 부과	50,000
가족관계등록 신고 지연	박**	2025.6.18.	출생신고 지연	과태료	2025.6.18.	과태료 부과	50,000
가족관계등록 신고 지연	이**	2025.6.18.	개명신고 지연	과태료	2025.6.18.	과태료 부과	8,000
가족관계등록 신고 지연	이**	2025.6.18.	실종신고 지연	과태료	2025.6.18.	과태료 부과	24,000
가족관계등록 신고 지연	이**	2025.6.18.	실종신고 지연	과태료	2025.6.18.	과태료 부과	24,000
가족관계등록 신고 지연	박**	2025.6.23.	혼인신고 지연	과태료	2025.6.23.	과태료 부과	40,000
가족관계등록 신고 지연	김**	2025.6.23.	등록부정정 신고 지연	과태료	2025.6.23.	과태료 부과	24,000
가족관계등록 신고 지연	김**	2025.6.23.	이혼신고 지연	과태료	2025.6.23.	과태료 부과	40,000
가족관계등록 신고 지연	김**	2025.6.25.	개명신고 지연	과태료	2025.6.25.	과태료 부과	40,000
가족관계등록 신고 지연	윤**	2025.6.26.	이혼신고 지연	과태료	2025.6.26.	과태료 부과	40,000
가족관계등록 신고 지연	박**	2025.6.27.	출생신고 지연	과태료	2025.6.27.	과태료 부과	40,000
가족관계등록 신고 지연	박**	2025.6.27.	출생신고 지연	과태료	2025.6.27.	과태료 부과	40,000
가족관계등록 신고 지연	이**	2025.6.30.	혼인신고 지연	과태료	2025.6.30.	과태료 부과	32,000

단속분야	단속 대상	단속일	위반내용	처분 유형	처분일	행정처분 내용	과태료 부과액
가족관계등록 신고 지연	이**	2025.7.1.	이혼신고 지연	과태료	2025.7.1.	과태료 부과	40,000
가족관계등록 신고 지연	박**	2025.7.3.	혼인신고 지연	과태료	2025.7.3.	과태료 부과	24,000
가족관계등록 신고 지연	정**	2025.7.07.	출생신고 지연	과태료	2025.7.07.	과태료 부과	16,000
가족관계등록 신고 지연	오**	2025.7.07.	이혼신고 지연	과태료	2025.7.07.	과태료 부과	16,000
가족관계등록 신고 지연	김**	2025.7.07.	혼인신고 지연	과태료	2025.7.07.	과태료 부과	40,000
가족관계등록 신고 지연	김**	2025.7.14.	사망신고 지연	과태료	2025.7.14.	과태료 부과	8,000
가족관계등록 신고 지연	김**	2025.7.14.	이혼신고 지연	과태료	2025.7.14.	과태료 부과	16,000
가족관계등록 신고 지연	이**	2025.7.16.	출생신고 지연	과태료	2025.7.16.	과태료 부과	32,000
가족관계등록 신고 지연	정**	2025.7.16.	출생신고 지연	과태료	2025.7.16.	과태료 부과	20,000
가족관계등록 신고 지연	박**	2025.7.16.	혼인신고 지연	과태료	2025.7.16.	과태료 부과	40,000
가족관계등록 신고 지연	이**	2025.7.17.	혼인신고 지연	과태료	2025.7.17.	과태료 부과	40,000
가족관계등록 신고 지연	정**	2025.7.21.	출생신고 지연	과태료	2025.7.21.	과태료 부과	40,000
가족관계등록 신고 지연	공**	2025.7.22.	사망신고 지연	과태료	2025.7.22.	과태료 부과	16,000
가족관계등록 신고 지연	이**	2025.7.29.	혼인신고 지연	과태료	2025.7.29.	과태료 부과	40,000
가족관계등록 신고 지연	이**	2025.7.29.	출생신고 지연	과태료	2025.7.29.	과태료 부과	40,000
가족관계등록 신고 지연	이**	2025.7.29.	출생신고 지연	과태료	2025.7.29.	과태료 부과	40,000
가족관계등록 신고 지연	기**	2025.8.11.	혼인신고 지연	과태료	2025.8.11.	과태료 부과	8,000
가족관계등록 신고 지연	윤**	2025.8.14.	출생신고 지연	과태료	2025.8.14.	과태료 부과	24,000
가족관계등록 신고 지연	박**	2025.8.14.	혼인신고 지연	과태료	2025.8.14.	과태료 부과	32,000
가족관계등록 신고 지연	김**	2025.8.14.	개명신고 지연	과태료	2025.8.14.	과태료 부과	40,000
가족관계등록 신고 지연	강**	2025.8.18.	출생신고 지연	과태료	2025.8.18.	과태료 부과	40,000

단속분야	단속 대상	단속일	위반내용	처분 유형	처분일	행정처분 내용	과태료 부과액
가족관계등록 신고 지연	송**	2025.8.20.	혼인신고 지연	과태료	2025.8.20.	과태료 부과	40,000
가족관계등록 신고 지연	신**	2025.8.26.	사망신고 지연	과태료	2025.8.26.	과태료 부과	40,000
가족관계등록 신고 지연	이**	2025.8.27.	출생신고 지연	과태료	2025.8.27.	과태료 부과	40,000
가족관계등록 신고 지연	김**	2025.8.28.	출생신고 지연	과태료	2025.8.28.	과태료 부과	32,000
가족관계등록 신고 지연	김**	2025.8.28.	출생신고 지연	과태료	2025.8.28.	과태료 부과	24,000
가족관계등록 신고 지연	김**	2025.8.28.	혼인신고 지연	과태료	2025.8.28.	과태료 부과	40,000
가족관계등록 신고 지연	한**	2025.8.29.	등록부정정 신고 지연	과태료	2025.8.29.	과태료 부과	40,000
가족관계등록 신고 지연	김**	2025.9.10.	출생신고 지연	과태료	2025.9.10.	과태료 부과	40,000
가족관계등록 신고 지연	황**	2025.9.10.	개명신고 지연	과태료	2025.9.10.	과태료 부과	40,000
가족관계등록 신고 지연	최**	2025.9.15.	개명신고 지연	과태료	2025.9.15.	과태료 부과	16,000
가족관계등록 신고 지연	김**	2025.9.16.	개명신고 지연	과태료	2025.9.16.	과태료 부과	24,000
가족관계등록 신고 지연	권**	2025.9.17.	이혼신고 지연	과태료	2025.9.17.	과태료 부과	40,000
가족관계등록 신고 지연	김**	2025.9.22.	출생신고 지연	과태료	2025.9.22.	과태료 부과	16,000
가족관계등록 신고 지연	박***	2025.9.25.	출생신고 지연	과태료	2025.9.25.	과태료 부과	24,000
가족관계등록 신고 지연	김**	2025.9.26.	이혼신고 지연	과태료	2025.9.26.	과태료 부과	16,000
가족관계등록 신고 지연	주**	2025.9.26.	혼인신고 지연	과태료	2025.9.26.	과태료 부과	40,000
가족관계등록 신고 지연	김**	2025.9.29.	출생신고 지연	과태료	2025.9.29.	과태료 부과	40,000
가족관계등록 신고 지연	전**	2025.9.29.	혼인신고 지연	과태료	2025.9.29.	과태료 부과	32,000
가족관계등록 신고 지연	김**	2025.9.30.	출생신고 지연	과태료	2025.9.30.	과태료 부과	24,000
가족관계등록 신고 지연	김**	2025.9.30.	혼인신고 지연	과태료	2025.9.30.	과태료 부과	24,000
가족관계등록 신고 지연	정**	2025.9.30.	개명신고 지연	과태료	2025.9.30.	과태료 부과	8,000

단속분야	단속 대상	단속일	위반내용	처분 유형	처분일	행정처분 내용	과태료 부과액
가족관계등록 신고 지연	이**	2025.9.30.	개명신고 지연	과태료	2025.9.30.	과태료 부과	8,000
가족관계등록 신고 지연	윤**	2025.10.2.	사망신고 지연	과태료	2025.10.2.	과태료 부과	8,000
가족관계등록 신고 지연	박***	2025.10.13.	출생신고 지연	과태료	2025.10.13.	과태료 부과	30,000
가족관계등록 신고 지연	주**	2025.10.14.	혼인신고 지연	과태료	2025.10.14.	과태료 부과	50,000
가족관계등록 신고 지연	윤**	2025.10.17.	출생신고 지연	과태료	2025.10.17.	과태료 부과	16,000
가족관계등록 신고 지연	박**	2025.10.17.	이혼신고 지연	과태료	2025.10.17.	과태료 부과	40,000
가족관계등록 신고 지연	양**	2025.10.17.	혼인신고 지연	과태료	2025.10.17.	과태료 부과	32,000
가족관계등록 신고 지연	인**	2025.10.20.	출생신고 지연	과태료	2025.10.20.	과태료 부과	32,000
가족관계등록 신고 지연	김**	2025.10.20.	혼인신고 지연	과태료	2025.10.20.	과태료 부과	40,000
가족관계등록 신고 지연	김**	2025.10.20.	출생신고 지연	과태료	2025.10.20.	과태료 부과	32,000
가족관계등록 신고 지연	박**	2025.10.21.	출생신고 지연	과태료	2025.10.21.	과태료 부과	24,000
가족관계등록 신고 지연	박**	2025.10.21.	개명신고 지연	과태료	2025.10.21	과태료 부과	24,000
가족관계등록 신고 지연	이**	2025.10.24.	사망신고 지연	과태료	2025.10.24.	과태료 부과	16,000
가족관계등록 신고 지연	김**	2025.10.24.	성본변경 신고 지연	과태료	2025.10.24.	과태료 부과	16,000
가족관계등록 신고 지연	김**	2025.10.27.	혼인신고 지연	과태료	2025.10.27.	과태료 부과	40,000
가족관계등록 신고 지연	이**	2025.10.28.	가족부정정 신고 지연	과태료	2025.10.28.	과태료 부과	16,000
가족관계등록 신고 지연	안**	2025.10.31.	출생신고 지연	과태료	2025.10.31.	과태료 부과	16,000
가족관계등록 신고 지연	김**	2025.11.5.	개명신고 지연	과태료	2025.11.5.	과태료 부과	32,000
가족관계등록 신고 지연	조**	2025.11.5.	개명신고 지연	과태료	2025.11.5.	과태료 부과	40,000
가족관계등록 신고 지연	윤**	2025.11.11.	혼인신고 지연	과태료	2025.11.11.	과태료 부과	40,000
가족관계등록 신고 지연	김**	2025.11.12.	출생신고 지연	과태료	2025.11.12.	과태료 부과	24,000

단속분야	단속 대상	단속일	위반내용	처분 유형	처분일	행정처분 내용	과태료 부과액
가족관계등록 신고 지연	김**	2025.11.17.	개명신고 지연	과태료	2025.11.17.	과태료 부과	40,000
가족관계등록 신고 지연	윤**	2025.11.17.	출생신고 지연	과태료	2025.11.17.	과태료 부과	40,000
가족관계등록 신고 지연	이**	2025.11.17.	성본변경 신고 지연	과태료	2025.11.17.	과태료 부과	16,000
가족관계등록 신고 지연	윤**	2025.11.19.	이혼신고 지연	과태료	2025.11.19.	과태료 부과	32,000
가족관계등록 신고 지연	이**	2025.11.20.	출생신고 지연	과태료	2025.11.20.	과태료 부과	40,000
가족관계등록 신고 지연	이**	2025.11.20.	혼인신고 지연	과태료	2025.11.20.	과태료 부과	40,000
가족관계등록 신고 지연	이**	2025.11.20.	출생신고 지연	과태료	2025.11.20.	과태료 부과	40,000
가족관계등록 신고 지연	이**	2025.11.20.	출생신고 지연	과태료	2025.11.20.	과태료 부과	40,000
가족관계등록 신고 지연	이**	2025.11.20.	출생신고 지연	과태료	2025.11.20.	과태료 부과	32,000
가족관계등록 신고 지연	권**	2025.11.22.	혼인신고 지연	과태료	2025.11.22.	과태료 부과	24,000
가족관계등록 신고 지연	채**	2025.11.25.	개명신고 지연	과태료	2025.11.25.	과태료 부과	8,000
가족관계등록 신고 지연	이**	2025.11.26.	사망신고 지연	과태료	2025.11.26.	과태료 부과	8,000
가족관계등록 신고 지연	강**	2025.11.26.	혼인신고 지연	과태료	2025.11.26.	과태료 부과	40,000
가족관계등록 신고 지연	강**	2025.11.26.	출생신고 지연	과태료	2025.11.26.	과태료 부과	40,000
가족관계등록 신고 지연	심**	2025.11.28.	출생신고 지연	과태료	2025.11.28.	과태료 부과	40,000
가족관계등록 신고 지연	김*	2025.12.1.	혼인신고 지연	과태료	2025.12.1.	과태료 부과	40,000
가족관계등록 신고 지연	노**	2025.12.2.	이혼신고 지연	과태료	2025.12.2.	과태료 부과	40,000
가족관계등록 신고 지연	이**	2025.12.4.	성본변경 신고 지연	과태료	2025.12.4.	과태료 부과	20,000
가족관계등록 신고 지연	허**	2025.12.5.	사망신고 지연	과태료	2025.12.5.	과태료 부과	32,000
가족관계등록 신고 지연	이**	2025.12.10.	출생신고 지연	과태료	2025.12.10.	과태료 부과	40,000
가족관계등록 신고 지연	김**	2025.12.10.	출생신고 지연	과태료	2025.12.10.	과태료 부과	40,000

단속분야	단속 대상	단속일	위반내용	처분 유형	처분일	행정처분 내용	과태료 부과액
가족관계등록 신고 지연	채**	2025.12.11.	개명신고 지연	과태료	2025.12.11.	과태료 부과	10,000
가족관계등록 신고 지연	박**	2025.12.12.	출생신고 지연	과태료	2025.12.12.	과태료 부과	40,000
가족관계등록 신고 지연	박**	2025.12.12.	출생신고 지연	과태료	2025.12.12.	과태료 부과	24,000
가족관계등록 신고 지연	박**	2025.12.12.	출생신고 지연	과태료	2025.12.12.	과태료 부과	24,000
가족관계등록 신고 지연	박**	2025.12.12.	출생신고 지연	과태료	2025.12.12.	과태료 부과	24,000
가족관계등록 신고 지연	장**	2025.12.22.	출생신고 지연	과태료	2025.12.22.	과태료 부과	16,000
가족관계등록 신고 지연	강**	2025.12.23.	혼인신고 지연	과태료	2025.12.23.	과태료 부과	40,000
가족관계등록 신고 지연	김**	2025.12.24.	사망신고 지연	과태료	2025.12.24.	과태료 부과	40,000
가족관계등록 신고 지연	천**	2025.12.26.	출생신고 지연	과태료	2025.12.26.	과태료 부과	8,000
가족관계등록 신고 지연	계**	2025.12.29.	이혼신고 지연	과태료	2025.12.29.	과태료 부과	40,000
가족관계등록 신고 지연	김*	2026.1.2.	혼인신고 지연	과태료	2026.1.2.	과태료 부과	50,000
가족관계등록 신고 지연	권**	2026.1.2.	혼인신고 지연	과태료	2026.1.2.	과태료 부과	30,000
가족관계등록 신고 지연	이**	2026.1.5.	출생지연 신고	과태료	2026.1.5.	과태료 부과	40,000
가족관계등록 신고 지연	이**	2026.1.6.	사망신고 지연	과태료	2026.1.6.	과태료 부과	40,000
가족관계등록 신고 지연	장**	2026.1.8.	등록부정정 신고 지연	과태료	2026.1.8.	과태료 부과	24,000
가족관계등록 신고 지연	이**	2026.1.8.	이혼신고 지연	과태료	2026.1.8.	과태료 부과	40,000
가족관계등록 신고 지연	손**	2026.1.12.	사망신고 지연	과태료	2026.1.12.	과태료 부과	16,000
가족관계등록 신고 지연	이**	2026.1.12.	개명신고 지연	과태료	2026.1.12.	과태료 부과	8,000
가족관계등록 신고 지연	박**	2026.1.14.	사망신고 지연	과태료	2026.1.14.	과태료 부과	24,000
가족관계등록 신고 지연	오**	2026.1.15.	개명신고 지연	과태료	2026.1.15.	과태료 부과	24,000
가족관계등록 신고 지연	권**	2026.1.19.	출생신고 지연	과태료	2026.1.19.	과태료 부과	32,000

단속분야	단속 대상	단속일	위반내용	처분 유형	처분일	행정처분 내용	과태료 부과액
가족관계등록 신고 지연	정**	2026.1.22.	출생신고 지연	과태료	2026.1.22.	과태료 부과	16,000
가족관계등록 신고 지연	김**	2026.1.26.	출생신고 지연	과태료	2026.1.26.	과태료 부과	40,000
가족관계등록 신고 지연	이**	2026.1.26.	출생신고 지연	과태료	2026.1.26.	과태료 부과	32,000
가족관계등록 신고 지연	백**	2026.1.30.	사망신고 지연	과태료	2026.1.30.	과태료 부과	32,000
가족관계등록 신고 지연	박**	2026.1.30.	등록부정정 신고 지연	과태료	2026.1.30.	과태료 부과	40,000
가족관계등록 신고 지연	김**	2026.2.11.	출생신고 지연	과태료	2026.2.11.	과태료 부과	40,000
가족관계등록 신고 지연	신**	2026.2.13.	사망신고 지연	과태료	2026.2.13.	과태료 부과	8,000
가족관계등록 신고 지연	이**	2026.2.13.	출생신고 지연	과태료	2026.2.13.	과태료 부과	24,000
가족관계등록 신고 지연	김**	2026.2.19.	실종신고 지연	과태료	2026.2.19.	과태료 부과	8,000
가족관계등록 신고 지연	김**	2026.2.19.	출생신고 지연	과태료	2026.2.19.	과태료 부과	24,000
가족관계등록 신고 지연	정**	2026.2.20.	혼인신고 지연	과태료	2026.2.20.	과태료 부과	40,000
가족관계등록 신고 지연	양**	2026.2.27.	출생신고 지연	과태료	2026.2.27.	과태료 부과	16,000
가족관계등록 신고 지연	박**	2026.3.03.	혼인신고 지연	과태료	2026.3.03.	과태료 부과	32,000
가족관계등록 신고 지연	선**	2026.3.4.	출생신고 지연	과태료	2026.3.4.	과태료 부과	40,000
가족관계등록 신고 지연	정**	2026.3.5.	출생신고 지연	과태료	2026.3.5.	과태료 부과	8,000
가족관계등록 신고 지연	이**	2026.3.6.	출생신고 지연	과태료	2026.3.6.	과태료 부과	24,000
가족관계등록 신고 지연	노**	2026.3.9.	혼인신고 지연	과태료	2026.3.9.	과태료 부과	40,000
가족관계등록 신고 지연	노**	2026.3.9.	출생신고 지연	과태료	2026.3.9.	과태료 부과	24,000
가족관계등록 신고 지연	유**	2026.3.13.	개명신고 지연	과태료	2026.3.13.	과태료 부과	32,000
가족관계등록 신고 지연	김**	2026.3.18.	출생신고 지연	과태료	2026.3.18.	과태료 부과	40,000
가족관계등록 신고 지연	김**	2026.3.19.	혼인신고 지연	과태료	2026.3.19.	과태료 부과	40,000

단속분야	단속 대상	단속일	위반내용	처분 유형	처분일	행정처분 내용	과태료 부과액
가족관계등록 신고 지연	이**	2026.3.20.	인지신고 지연	과태료	2026.3.20.	과태료 부과	8,000
가족관계등록 신고 지연	이**	2026.3.23.	혼인신고 지연	과태료	2026.3.23.	과태료 부과	40,000
가족관계등록 신고 지연	정**	2026.3.24.	혼인신고 지연	과태료	2026.3.24.	과태료 부과	32,000
가족관계등록 신고 지연	이**	2026.3.25.	사망신고 지연	과태료	2026.3.25.	과태료 부과	8,000
가족관계등록 신고 지연	서**	2026.3.25.	혼인신고 지연	과태료	2026.3.25.	과태료 부과	40,000
가족관계등록 신고 지연	정**	2026.3.26.	출생신고 지연	과태료	2026.3.26.	과태료 부과	32,000
가족관계등록 신고 지연	정**	2026.3.27.	개명신고 지연	과태료	2026.3.27.	과태료 부과	16,000
가족관계등록 신고 지연	이**	2026.3.27.	혼인신고 지연	과태료	2026.3.27.	과태료 부과	40,000
가족관계등록 신고 지연	이**	2026.3.27.	출생신고 지연	과태료	2026.3.27.	과태료 부과	32,000
가족관계등록 신고 지연	윤**	2026.3.31.	개명신고 지연	과태료	2026.3.31.	과태료 부과	16,000
가족관계등록 신고 지연	정**	2026.4.3.	출생신고 지연	과태료	2026.4.3.	과태료 부과	24,000
가족관계등록 신고 지연	김**	2026.4.7.	이혼신고 지연	과태료	2026.4.7.	과태료 부과	40,000
가족관계등록 신고 지연	김**	2026.4.9.	이혼신고 지연	과태료	2026.4.9.	과태료 부과	24,000
가족관계등록 신고 지연	김**	2026.4.13.	혼인신고 지연	과태료	2026.4.13.	과태료 부과	40,000
가족관계등록 신고 지연	김**	2026.4.13.	출생신고 지연	과태료	2026.4.13.	과태료 부과	40,000
가족관계등록 신고 지연	최**	2026.4.13.	혼인신고 지연	과태료	2026.4.13.	과태료 부과	40,000
가족관계등록 신고 지연	김**	2026.4.16.	출생신고 지연	과태료	2026.4.16.	과태료 부과	40,000
가족관계등록 신고 지연	김**	2026.4.16.	출생신고 지연	과태료	2026.4.16.	과태료 부과	24,000
가족관계등록 신고 지연	김**	2026.4.16.	혼인신고 지연	과태료	2026.4.16.	과태료 부과	40,000
가족관계등록 신고 지연	김**	2026.4.16	사망신고 지연	과태료	2026.4.16.	과태료 부과	32,000
가족관계등록 신고 지연	이**	2026.4.20.	사망신고 지연	과태료	2026.4.20.	과태료 부과	24,000

단속분야	단속 대상	단속일	위반내용	처분 유형	처분일	행정처분 내용	과태료 부과액
가족관계등록 신고 지연	이**	2026.4.20.	사망신고 지연	과태료	2026.4.20.	과태료 부과	16,000
가족관계등록 신고 지연	임**	2026.4.20.	혼인신고 지연	과태료	2026.4.20.	과태료 부과	40,000
가족관계등록 신고 지연	김**	2026.4.21.	사망신고 지연	과태료	2026.4.21.	과태료 부과	32,000
가족관계등록 신고 지연	김**	2026.4.21.	출생신고 지연	과태료	2026.4.21.	과태료 부과	16,000
가족관계등록 신고 지연	신**	2026.4.21.	혼인신고 지연	과태료	2026.4.21.	과태료 부과	40,000
가족관계등록 신고 지연	고**	2026.4.27.	출생신고 지연	과태료	2026.4.27.	과태료 부과	16,000
가족관계등록 신고 지연	이**	2026.5.6.	출생신고 지연	과태료	2026.5.6.	과태료 부과	24,000
가족관계등록 신고 지연	장**	2026.5.7.	개명신고 지연	과태료	2026.5.7.	과태료 부과	8,000
가족관계등록 신고 지연	김**	2026.5.8.	혼인신고 지연	과태료	2026.5.8.	과태료 부과	40,000
가족관계등록 신고 지연	박**	2026.5.11.	혼인신고 지연	과태료	2026.5.11.	과태료 부과	24,000
가족관계등록 신고 지연	이**	2026.5.12.	출생신고 지연	과태료	2026.5.12.	과태료 부과	40,000
가족관계등록 신고 지연	이**	2026.5.15.	사망신고 지연	과태료	2026.5.15.	과태료 부과	40,000
가족관계등록 신고 지연	이**	2026.5.15.	등록부정정 신고 지연	과태료	2026.5.15.	과태료 부과	32,000
가족관계등록 신고 지연	이**	2026.5.15.	등록부정정 신고 지연	과태료	2026.5.15.	과태료 부과	32,000
가족관계등록 신고 지연	허**	2026.5.18.	개명신고 지연	과태료	2026.5.18.	과태료 부과	8,000
가족관계등록 신고 지연	채**	2026.5.19.	이혼신고 지연	과태료	2026.5.19.	과태료 부과	24,000
가족관계등록 신고 지연	서**	2026.5.22.	사망신고 지연	과태료	2026.5.22	과태료 부과	8,000
가족관계등록 신고 지연	손**	2026.5.22.	출생신고 지연	과태료	2026.5.22.	과태료 부과	24,000
가족관계등록 신고 지연	이**	2026.5.22.	개명신고 지연	과태료	2026.5.22.	과태료 부과	16,000
가족관계등록 신고 지연	이**	2026.5.26.	실종선고 지연	과태료	2026.5.26.	과태료 부과	16,000
가족관계등록 신고 지연	이**	2026.5.27.	혼인신고 지연	과태료	2026.5.27.	과태료 부과	40,000

단속분야	단속 대상	단속일	위반내용	처분 유형	처분일	행정처분 내용	과태료 부과액
가족관계등록 신고 지연	송**	2026.5.29.	출생신고 지연	과태료	2026.5.29.	과태료 부과	8,000
가족관계등록 신고 지연	박**	2026.6.1.	혼인신고 지연	과태료	2026.6.1.	과태료 부과	40,000
가족관계등록 신고 지연	박**	2026.6.1.	출생신고 지연	과태료	2026.6.1.	과태료 부과	40,000
가족관계등록 신고 지연	이**	2026.6.9.	사망신고 지연	과태료	2026.6.9.	과태료 부과	24,000
가족관계등록 신고 지연	임**	2026.6.10.	개명신고 지연	과태료	2026.6.10.	과태료 부과	32,000
가족관계등록 신고 지연	제**	2026.6.11.	사망신고 지연	과태료	2026.6.11.	과태료 부과	16,000
가족관계등록 신고 지연	정**	2026.6.18.	개명신고 지연	과태료	2026.6.18.	과태료 부과	16,000
가족관계등록 신고 지연	안**	2026.6.22.	출생신고 지연	과태료	2026.6.22.	과태료 부과	40,000
가족관계등록 신고 지연	이**	2026.6.22.	개명신고 지연	과태료	2026.6.22.	과태료 부과	8,000
가족관계등록 신고 지연	정**	2026.6.24.	개명신고 지연	과태료	2026.6.24	과태료 부과	16,000
가족관계등록 신고 지연	조**	2026.6.24.	출생신고 지연	과태료	2026.6.24.	과태료 부과	40,000
가족관계등록 신고 지연	이**	2026.6.25.	사망신고 지연	과태료	2026.6.25.	과태료 부과	16,000
가족관계등록 신고 지연	이**	2026.6.25.	출생신고 지연	과태료	2026.6.25.	과태료 부과	40,000
가족관계등록 신고 지연	채**	2026.6.29.	혼인신고 지연	과태료	2026.6.29.	과태료 부과	40,000
건설기계 관리법위반	송**	2026.5.11.	적성검사 미수검	과태료	2026.5.11.	과태료 부과	660,000

○ 법과태료 부과·징수 및 체납현황(2025.1.1. ~ 2026.6.30.)

[단위: 원]

단속대상	단속일	납부액	체납액	체납 사유	징수 조치
이**	2025.7.17.	40,000	46,480	혼인신고 지연	징수과 이관
채**	2025.12.11.	10,000	11,020	개명신고 지연	징수과 이관
권**	2026.1.2.	30,000	32,700	혼인신고 지연	납부 안내(문자)

○ 불복·소송 현황: 해당사항 없음

○ 처분 이행관리 현황: 해당사항 없음

소 관 팀 장	민원처리팀장 김영애 (☎ 3153-8461) 가족관계등록팀장 차승희 (☎ 3153-8471)

2026년도 행정사무감사

공통-14 (민원여권과)

요구자료 (공통)

☐ 사업별 성과지표 현황(2024.1.1.~2026.6.30.)

○ 최근 3년간 성과지표 및 목표

사업명	연도	성과지표	지표 유형	가중치	실적 및 목표치	측정산식 또는 측정방법	자료수집 방법/출처
고객이 만족하는 행정서비스 구현	2024	쾌적한 민원실 환경조성	핵심	0.4	12/12	화분, 수족관, 편의시설 관리 등 쾌적한 민원실 조성 횟수	관련 공문
		120 DB현행화 및 충실도	핵심	0.35	12/12	120 DB 현행화 정비 횟수	120상담 DB 시스템
		중요기록물 전산화 사업 달성률	일반	0.25	105.9/100	중요기록물 전산화 목표량에 대한 달성률	관련 공문
고객이 만족하는 행정서비스 구현	2025	쾌적한 민원실 환경조성	핵심	0.4	12/12	화분, 수족관, 편의시설 관리 등 쾌적한 민원실 조성 횟수	관련 공문
		120 DB현행화 및 충실도	핵심	0.35	12/12	120 DB 현행화 정비 횟수	120상담 DB 시스템
		중요기록물 전산화 사업 달성률	일반	0.25	100/100	중요기록물 전산화 목표량에 대한 달성률	관련 공문
친절·신속한 민원응대와 행정품질 향상을 통해 고객만족 행정 구현	2026	쾌적한 민원실 환경조성	핵심	0.4	6/12	화분, 수족관, 편의시설 관리 등 쾌적한 민원실 조성 횟수	관련 공문
		120 DB현행화 및 충실도	핵심	0.35	6/12	120 DB 현행화 정비 횟수	120상담 DB 시스템
		중요기록물 전산화 사업 달성률	일반	0.25	12.7/100	중요기록물 전산화 목표량에 대한 달성률	관련 공문

○ 성과지표별 목표치 설정 근거

- 쾌적한 민원실 조성: 화분비치, 수족관 관리, 편의시설 관리 등 매월 정비
- 120 DB 현행화 및 충실도: 120상담 DB의 전부서(동) 현행화 매월 정비
- 중요기록물 전산화사업 달성률: 중요기록물 전산화 사업 목표량 (스캔본 면수)에 대한 달성률

소 관 팀 장	민원행정팀장 이은경 (☎ 3153-8451)

2026년도 행정사무감사

공통-18 (민원여권과)

요구자료 (채종민 의원)

□ 포상금 지급 현황(2024.1.1. ~ 2026.6.30.)

○ 포상금 지급 세부내역 일체

사업명	지급대상의 직책 및 이름	지급명목	지급선정 및 결정 방식	지급사유	지급일자	지급액
민원행정 서비스 우수부서	서교동	우수부서 포상	서면평가	민원서비스 개선 기여	2024.12.16.	300천원
	맑은환경과	우수부서 포상	서면평가	민원서비스 개선 기여	2024.12.16.	200천원
	감사담당관	우수부서 포상	서면평가	민원서비스 개선 기여	2024.12.16.	200천원
	공덕동	우수부서 포상	서면평가	민원서비스 개선 기여	2024.12.16.	200천원
	의약과	우수부서 포상	서면평가	민원서비스 개선 기여	2024.12.16.	100천원
	교통행정과	우수부서 포상	서면평가	민원서비스 개선 기여	2024.12.16.	100천원
	주택상생과	우수부서 포상	서면평가	민원서비스 개선 기여	2024.12.16.	100천원
	합정동	우수부서 포상	서면평가	민원서비스 개선 기여	2024.12.16.	100천원
	아현동	우수부서 포상	서면평가	민원서비스 개선 기여	2024.12.16.	100천원
	공덕동	우수부서 포상	서면평가	민원서비스 개선 기여	2025.12.15.	300천원
	감사담당관	우수부서 포상	서면평가	민원서비스 개선 기여	2025.12.15.	200천원
	보행행정과	우수부서 포상	서면평가	민원서비스 개선 기여	2025.12.15.	200천원
	아현동	우수부서 포상	서면평가	민원서비스 개선 기여	2025.12.15.	200천원

사업명	지급대상의 직책 및 이름	지급명목	지급선정 및 결정 방식	지급사유	지급일자	지급액
	의약과	우수부서 포상	서면평가	민원서비스 개선 기여	2025.12.15.	100천원
	주차관리과	우수부서 포상	서면평가	민원서비스 개선 기여	2025.12.15.	100천원
	맑은환경과	우수부서 포상	서면평가	민원서비스 개선 기여	2025.12.15.	100천원
	신수동	우수부서 포상	서면평가	민원서비스 개선 기여	2025.12.15.	100천원
	성산1동	우수부서 포상	서면평가	민원서비스 개선 기여	2025.12.15.	100천원
민원사무 처리기간 단축 우수부서	아동보육과	우수부서 포상	서면평가	단축률 최우수	2024. 12. 18.	200천원
	가족행복지원과	우수부서 포상	서면평가	단축률 우수	2024. 12. 18.	100천원
	도로개선과	우수부서 포상	서면평가	단축률 우수	2024. 12. 18.	100천원
	부동산정보과	우수부서 포상	서면평가	단축률 우수	2024. 12. 18.	100천원
	보행행정과	우수부서 포상	서면평가	단축률 우수	2024. 12. 18.	100천원
	주차관리과	우수부서 포상	서면평가	단축률 우수	2024. 12. 18.	100천원
	의약과	우수부서 포상	서면평가	단축률 우수	2024. 12. 18.	100천원
	주택상생과	우수부서 포상	서면평가	단축률 우수	2024. 12. 18.	100천원
	경제진흥과	우수부서 포상	서면평가	단축률 우수	2024. 12. 18.	100천원
	가족정책과	우수부서 포상	서면평가	단축률 최우수	2025. 12. 15.	200천원
	보육정책과	우수부서 포상	서면평가	단축률 우수	2025. 12. 15.	100천원
	복지정책과	우수부서 포상	서면평가	단축률 우수	2025. 12. 15.	100천원
	도로개선과	우수부서 포상	서면평가	단축률 우수	2025. 12. 15.	100천원
	보행행정과	우수부서 포상	서면평가	단축률 우수	2025. 12. 15.	100천원

○ 부서별 중복 지급 건 수

연번	중복지급 대상	지급건수	지급 명목	지급일자	지급액
1	맑은환경과	3	2024년 민원행정서비스 우수부서 포상	2024.12.16.	300천원
			2025년 민원행정서비스 우수부서 포상	2025.12.15.	100천원
			2025년 민원사무 처리기간 단축 우수부서	2025.12.15.	100천원
2	공덕동	2	2024년 민원행정서비스 우수부서 포상	2024.12.16.	200천원
			2025년 민원행정서비스 우수부서 포상	2025.12.15.	300천원
3	아현동	2	2024년 민원행정서비스 우수부서 포상	2024.12.16.	100천원
			2025년 민원행정서비스 우수부서 포상	2025.12.15.	200천원
4	의약과	4	2024년 민원행정서비스 우수부서 포상	2024.12.16.	100천원
			2025년 민원행정서비스 우수부서 포상	2025.12.15.	100천원
			2024년 민원사무 처리기간 단축 우수부서	2024.12.18.	100천원
			2025년 민원사무 처리기간 단축 우수부서	2025.12.15.	100천원
5	감사담당관	2	2024년 민원행정서비스 우수부서 포상	2024.12.16.	200천원
			2025년 민원행정서비스 우수부서 포상	2025.12.15.	200천원
6	주택상생과	2	2024년 민원사무 처리기간 단축 우수부서	2024.12.18.	100천원
			2025년 민원사무 처리기간 단축 우수부서	2025.12.15.	100천원

소 관 팀 장	민원행정팀장 이은경 (☎ 3153-8451) 민원처리팀장 김영애 (☎ 3153-8461)

2026년도 행정사무감사

민원-01 (민원여권과)

요구자료 (공통)

☐ 정보공개 청구·처리 및 불복 현황(2025.1.1. ~ 2026.6.30.)

○ 청구서 전체 현황 : 파일 별도 제출

○ 정보공개 불복 현황(부서명, 구분(이의신청, 행정심판, 행정소송), 접수번호, 청구제목, 불복사유, 진행단계, 결과): 파일 별도 제출

소 관 팀 장	민원행정팀장 이은경(☎ 3153-8451)

2026년도 행정사무감사

민원-02 (민원여권과)

요구자료 (장영준 의원)

□ 악성민원 처리 결과(2023.1.1.~2025.12.31.)

○ 악성민원 접수 및 처리결과

연도	부서(동)	악성민원(민원인 위법행위) 건수						대응 결과
		계	폭언	협박	폭행	기물 파손	기타 (성희롱 신상공개 등)	
2025	주차관리과	10	10 (전화)					통화 종료
	공덕동	1	1					경찰 신고
	신수동	2	2 (전화)					통화 종료
	망원1동	1	1					경찰 신고
	연남동	1	1					경찰 신고
2024	평생학습과	2		2				경찰 신고
2023	합정동	2	1			1		경찰 신고

소 관 팀 장	민원행정팀장 이은경 (☎ 3153-8455)

스마트정책과

스마트정책과

소관부서	연 번	내 용	의 원	Page
스마트 정책과	공통-02	예산 집행·불용·이월 현황	-	469
	공통-08	만족도·실태·수요조사 실시 및 반영 현황	-	470
	공통-14	사업별 성과지표 현황	-	471
	스마트-01	정보화 사업 추진 현황	김해진	473
	스마트-02	AI·챗봇사업 추진현황	김해진	474
	스마트-03	생성형 AI 활용 검토자료 및 추진계획	김해진	476
	스마트-04	데이터기반행정 추진사업 현황	김해진	479
	스마트-05	공공데이터 개방 요구(신청) 접수 및 처리 현황	김해진	481
	스마트-06	정보시스템 장애 발생 및 조치현황	김해진	484
	스마트-07	개인정보 유출 및 정보보안 사고 현황	김해진	485
	스마트-08	공공와이파이 설치 및 운영현황	김해진	486
	스마트-09	마포구청 홈페이지·온라인 서비스 오류 및 민원 개선 현황	차해영	487
	스마트-10	마포구 캐릭터 '마포동이' 활용 현황	차해영	491

2026년도 행정사무감사

공통-02 (스마트정책과)

요구자료

예산 집행·불용·이월 현황

○ 2025년 사업예산 및 집행현황

세부사업	최종예산액(원)	집행액(원)	집행률(%)	불용액(원)	이월액(원)
정보시스템 유지보수	417,074,000	402,176,270	96	14,897,730	0
열린 정보화교육 운영	13,008,000	11,841,410	91	1,166,590	0
구정 정보서비스 향상	580,422,000	519,317,010	89	61,104,990	0
정보통신 유지관리	621,897,000	560,899,112	90	60,997,888	0
정보시스템 운영 및 구축	31,500,000	26,784,600	85	4,715,400	0
정보화기기 구매 및 보급	575,054,000	464,505,120	81	110,548,880	0
정보통신 운영 및 구축	385,476,000	366,510,870	95	18,965,130	0
기본경비	46,199,000	41,263,010	89	4,935,990	0

○ 2026년 사업예산 및 집행현황 (※ 2026. 6. 30. 기준)

세부사업	예산현액(원)	집행액(원)	집행률(%)	불용액(원)	이월액(원)
정보시스템 유지보수	444,594,000	261,984,090	58	0	0
열린 정보화교육 운영	21,608,000	2,330,000	10	0	0
구정 정보서비스 향상	1,230,278,000	209,699,020	17	0	0
정보통신 유지관리	567,808,000	239,436,750	42	0	0
정보시스템 운영 및 구축	11,500,000	1,069,000	9	0	0
정보화기기 구매 및 보급	483,844,000	483,409,960	99	0	0
정보통신 운영 및 구축	341,490,000	11,500,000	3	0	0
기본경비	43,139,000	32,490,000	75	0	0

2-2. 집행 부진 사업 현황 및 집행내역

○ 불용액 또는 이월액 1천만 원 이상인 사업 중 집행률 70% 미만(2026년은 50% 미만)인 사업 : 해당사항 없음

소 관 팀 장	디지털정책팀장 신영자 (☎ 3153-8411)

2026년도 행정사무감사

공통-08 (스마트정책과)

요구자료

만족도·실태·수요조사 실시 및 반영 현황

8-1. 만족도조사 실시 및 반영 현황

○ 상설 디지털배움터 교육 만족도 조사

조사명	대상 사업	조사기간	조사대상	응답자 (명)	조사방법	주요 결과	정책 반영 내용	미반영 사유 또는 향후 개선계획
교육 만족도	디지털 배움터 운영	2025. 4.	교육생	240	교육 과정별 만족도 조사 (온라인)	95.4	시설 환경 개선 및 교육 운영에 반영	-
		2025. 5.		289		96.76		
		2025. 6.		365		98.64		
		2025. 7.		356		93		
		2025. 8.		296		91.4		
		2025. 9.		529		97.8		
		2025. 10.		487		93.29		
		2025. 11.		637		96.44		
		2025. 12.		265		96.1		
총계 (평균)				**3,464**		**95.43**		
교육 만족도	디지털 배움터 운영	2026. 2.	교육생	351	교육 과정별 만족도 조사 (온라인)	94.4	시설 환경 개선 및 교육 운영에 반영	-
		2026. 3.		466		96.68		
		2026. 4.		306		93.85		
		2026. 5.		913		92.28		
		2026. 6.		759		92.35		
총계 (평균)				**2,795**		**93.91**		

8-2. 실태조사·수요조사 실시 및 반영 현황

○ 해당사항 없음

소 관 팀 장	디지털정책팀장 신영자 (☎ 3153-8411)

2026년도 행정사무감사

공통-14 (스마트정책과)

요구자료

사업별 성과지표 현황

14-1. 최근 3년간 성과지표 및 목표

※ 2026년은 2026. 6. 30.까지의 달성 실적을 기준으로 작성

○ 정보통신망 장애처리율

사업명	연도	성과지표	지표 유형	가중치	실적 및 목표치	측정산식 또는 측정방법	자료수집 방법/출처
구민이 행복하고 안전한 스마트 마포 추진	2024	정보통신망 장애처리율	일반	50%	100%, 100%	장애처리건수/ 장애발생건수×100%	정기점검 및 장애처리보고서
구민이 행복하고 안전한 스마트 마포 추진	2025	정보통신망 장애처리율	일반	50%	100%, 100%	장애처리건수/ 장애발생건수×100%	정기점검 및 장애처리보고서
구민이 행복하고 안전한 스마트 마포 추진	2026	정보통신망 장애처리율	일반	50%	100%, 100%	장애처리건수/ 장애발생건수×100%	정기점검 및 장애처리보고서

○ 행정정보시스템 장애처리율

사업명	연도	성과지표	지표 유형	가중치	실적 및 목표치	측정산식 또는 측정방법	자료수집 방법/출처
구민이 행복하고 안전한 스마트 마포 추진	2024	행정정보시스템 장애처리율	핵심	50%	100%, 100%	장애처리건수/ 장애발생건수×100%	정기점검 및 장애처리보고서
구민이 행복하고 안전한 스마트 마포 추진	2025	행정정보시스템 장애처리율	핵심	50%	100%, 100%	장애처리건수/ 장애발생건수×100%	정기점검 및 장애처리보고서
구민이 행복하고 안전한 스마트 마포 추진	2026	행정정보시스템 장애처리율	핵심	50%	100%, 100%	장애처리건수/ 장애발생건수×100%	정기점검 및 장애처리보고서

14-2. 성과지표별 목표치 설정 근거 및 변경 사유

○ 정보통신망 장애처리율

사업명	연도	목표치 설정 근거	변경사유
구민이 행복하고 안전한 스마트 마포 추진	2024	고품질 정보통신서비스 제공	-
구민이 행복하고 안전한 스마트 마포 추진	2025	고품질 정보통신서비스 제공	-
구민이 행복하고 안전한 스마트 마포 추진	2026	고품질 정보통신서비스 제공	-

○ 행정정보시스템 장애처리율

사업명	연도	목표치 설정 근거	변경사유
구민이 행복하고 안전한 스마트 마포 추진	2024	행정시스템 장애기간 최소화 및 행정정보화 기능 고도화	-
구민이 행복하고 안전한 스마트 마포 추진	2025	행정시스템 서비스의 무장애, 무중단 제공	-
구민이 행복하고 안전한 스마트 마포 추진	2026	행정시스템 서비스의 무장애, 무중단 제공	-

소관팀장	전산운영팀장 김준환 (☎ 3153-8401), 정보통신팀장 강주원 (☎8421)

2026년도 행정사무감사

스마트-01 (스마트정책과)

요구자료 (김해진 의원)

정보화 사업 추진 현황

1-1. 정보화 사업 추진 현황

○ 별도 제출

소 관 팀 장	디지털정책팀장 신영자 (☎ 3153-8411)

2026년도 행정사무감사

스마트-02 (스마트정책과)

요구자료 (김해진 의원)

AI·챗봇사업 추진현황

1. 대민 AI 챗봇 - AI 마포 ON 추진현황

○ 사 업 명: 'AI 마포 ON' 운영

○ 도입목적

- 행정정보·주요정책을 지식DB화하여 24시간 자동응답 서비스 제공
- 반복·단순 문의 자동처리로 민원응대 부담 경감 및 접근성 확보
- 검색증강생성(RAG) 방식 적용으로 할루시네이션을 줄이고 홈페이지 실시간 연동을 통해 최신 정보 제공

○ 이용대상: 마포구민 (전 부서 소관업무 안내)

○ 적용업무: 대형폐기물·쓰레기 배출, 여권 발급·수령, 각종 지원금, 주차, 채용·일자리, 교육강좌·문화행사, 고시·공고, 복지시설 안내 등

○ 사 업 비: 20,096천원 (구비)

- 2025년 구축비: 19,200천원 (무상하자보수: '25.9.9.~'26.9.8.)
- 2026년 유지관리비: 896천원 (기간: '26.9.9.~'26.12.31.)

○ 계약업체: (주)유앤피플 (대표:김석영, 주소:구로구 디지털로31길 38-9)

○ 계약방법: 수의계약

○ 이용건수

- 2025. 7.~12.: 7,146건 (일평균 38.8건)
- 2026. 1.~6.: 6,016건 (일평균 33.2건)

※ 행정망(내부 직원) 접속 건수 제외 기준

※ 서비스 개시: '25.6.9. / 통계 개시: '25.7.1.

○ 업무시간·비용 절감효과: -

○ 장애·민원 현황: -

○ 성과평가: -

○ 향후계획

- 질의응답 모니터링 및 응답 품질 지속 개선
- 정보안내를 넘어선 서비스 완결형 기능(예약 등) 도입 검토

2. 직원 AI 챗봇 - 행정업무 AI 솔루션

○ 사 업 명: 행정업무 AI 솔루션

○ 도입목적: 행정망 PC에서 생성형 AI를 활용한 문서 초안작성·교정·요약·질의응답 지원

○ 이용부서: 전 부서

○ 적용업무: 보고서·보도자료·안내문 초안작성, 문서요약, 오류검토, 법령·판례 검토 질의응답, PPT 생성, 이미지 제작·편집

○ 사 업 비: 7,000천원

○ 계약업체: 구글(Gemini), 앤트로픽(Claude)

○ 계약방법: API 이용료 법인카드 결제

○ 이용건수: 8. 7. 전 직원 공개 예정

○ 업무시간·비용 절감효과: 해당없음

○ 장애·민원 현황: -

○ 성과평가: 상시 개선 요청 사항 처리율

○ 향후계획

- '27. 상반기 범정부 AI 공통기반 적용을 통한 기능 고도화
- 민선9기 공약 'AI 행정비서'로 기능 확대(행정DB 연동 자동응답)

소 관 팀 장	디지털정책팀장 신영자 (☎ 3153-8411)

2026년도 행정사무감사

스마트-03 (스마트정책과)

요구자료 (김해진 의원)

생성형 AI 활용 검토자료 및 추진계획

※ 행정업무 AI 솔루션 구축 - 생성형 AI 활용 검토자료

○ 검토서비스·기능

서비스	제공사(소재)	기능
Claude(클로드)	앤트로픽(미국)	문서작성 등 정밀작업
Gemini(제미나이)	구글(미국)	정보탐색 및 이미지 생성

○ 도입 필요성

- '25.7월 설문(97명) 결과 76%가 적극 활용 의사(매우 적극 54%, 적극 22%)
- 문서 중심 행정업무 특성상 초안작성·요약·교정 영역의 효용이 큼

○ 보안·개인정보 검토내용

- '26.4.1. 서울시 보안성 검토 신청 → '26.5.13. 결과 통보 (정보보안과-14503, "정보화사업 보안성 검토결과 알림")
- 「국가·공공기관 AI보안 가이드북」(국가정보원, '25.12.) 준수
- 시스템 구조: 직원PC(행정망) → 민감정보 필터링 → AI 중계서버(IT운영센터) → 외부 AI 서비스

  ※ 직원PC가 외부 AI에 직접 접속하지 않고 중계서버를 반드시 경유

- AI 시스템 보안대책 체크리스트 30개 항목 이행 (적용 20 / 해당없음 10 ※자체 AI모델 미보유, 자체개발)

○ 데이터 활용범위: 현재 공개정보(O등급)로 한정

○ 저작권·책임성 검토

- 「서울특별시 인공지능 활용 윤리 지침」('26.1.1. 시행)
- AI 활용 윤리 자가점검(8개 항목) 운영

번호	점검항목
1	편향성·불공정성 확인
2	AI 생성 콘텐츠 표시·안내
3	AI 활용 적절성 및 담당자 최종 판단 여부
4	담당자 책임 인식
5	고영향 AI 관련 법적 책무 이행
6	개인정보·민감 행정정보 입력 금지
7	결과물 사실성 및 오류·환각 검토
8	저작권·초상권 등 침해 여부 확인

○ 시범운영 여부

- 기간: '26. 5. 12. ~ 6. 12. (33일)
- 대상: 30개 부서 47명(부서당 1~2명 추천)
- 방법: 프로그램·사용설명서 배부 후 시범사용, 무기명 설문(새올행정시스템, 12개 항목)
- 검증사항: 기능성 / 편의성 / 업무 적합성 / 안정성
- 설문결과: 응답 19명(참여율 40%)

○ 직원 이용지침

- 개인정보·민감 행정정보 입력 금지(공개등급 정보만 입력)
- AI 생성 결과물의 사실성·오류·환각 반드시 검토, 최종 판단은 담당자 책임
- 저작권·초상권 침해 여부 확인
- AI 생성 콘텐츠임을 표시·안내
- AI 활용 윤리 자가점검표 작성(활용 후 반기 1회)

○ 예산계획

– 재원: 구비 100%

구 분	내 용	금 액
AI API 이용료	제미나이, 클로드	7,000
서버 구축비	기존 내부망 가상화서버 활용	비예산
개 발 비	담당 공무원 자체개발	비예산

○ 추진일정

– '26. 3. : 개발계획 수립·착수

– '26. 4. 1. : 서울시 보안성 검토 신청

– '26. 4.~ 5. : 중계서버 구축, AI 메모장 개발

– '26. 5.12. : 시범사용자 대상 AI 활용 윤리교육

– '26. 5.12.~ 6.12. : 사전검증(30개 부서 47명)

– '26. 5.13. : 보안성 검토결과 통보(정보보안과-14503)

– '26. 5.28.~ 6.12. : 시범사용 평가 설문

– '26. 6.~ 7. : 기능 보완 및 최종 개발 완료('26.7.31.)

– '26. 8. 7. : 전 직원 정식 오픈

– '26.10. : 하반기 AI 활용 윤리 자가점검 시행

– '27. 상반기 : 범정부 AI 공통기반 적용, 활용범위 확대

○ 미추진 사유: –

소 관 팀 장	디지털정책팀장 신영자 (☎ 3153-8411)

2026년도 행정사무감사

스마트-04 (스마트정책과)

요구자료 (김해진 의원)

데이터기반행정 추진사업 현황

○ 2024년

분석 주제	활용 데이터	추진부서 (사업부서)	분석 방법	사업비· 수행기관	분석결과	정책 반영내용	미반영 사유
레드로드 조성사업 효과	레드로드 구역, 범죄발생 현황 등 8종	스마트정책과 (관광정책과)	자체 분석	재단 자체예산/ 서울디지털재단	유동인구 15.6% 증가, 범죄발생 32.2% 감소	차년도 관광 활성화 계획 작성 시 데이터 결과 활용	
관광 특구 외국인 방문객 특성 분석	관광 특구 공간정보, 행정구역 등 10종	스마트정책과 (관광정책과)	자체 분석	재단 자체예산/ 서울디지털재단	108개 국적의 외국인이 방문 그 중 상위 5개국이 58.8%	차년도 관광 활성화 계획 작성 시 데이터 결과 활용	

○ 2025년

분석 주제	활용 데이터	추진부서 (사업부서)	분석 방법	사업비· 수행기관	분석결과	정책 반영내용 (성과)	미반영 사유
마포순환열차 버스 SNS 분석	소셜데이터, 서울시 노선 버스위치	스마트정책과 (관광정책과)	범정부 데이터분석 시스템활용	없음/ 행정안전부	지역경제 활성화와 연결된 주요이슈로 언급/ 감성분석 긍정적(90.3%)	서비스 품질 개선, 홍보 계획 수립	
효도밥상 SNS 분석	소셜데이터, 생활 인구	스마트정책과 (어르신동행과)	범정부 데이터분석 시스템활용	없음/ 행정안전부	지역 공동체와 상생과 연결된 주요이슈로 언급/ 감성분석 긍정적(81.4%)	운영 개선, 확대·개편 계획 수립	
마포 11대 상권 활성화 SNS 분석	소셜데이터, 생활인구	스마트정책과 (경제진흥과)	범정부 데이터분석 시스템활용	없음/ 행정안전부	마포구민의 삶의 질을 향상시킴/ 감성분석 긍정적(81.3%)	사업 계획 수립, 홍보전략에 활용	
마포반려동물 캠핑장 SNS 분석	소셜데이터, 반려동물 등록현황	스마트정책과 (경제진흥과)	범정부 데이터분석 시스템활용	없음/ 행정안전부	가족과 여가·정서적 교감·삶의 질 향상을 지원/ 감성분석 긍정적(95.2%)	시설 정책 강화, 홍보 전략 구축	

○ 2026년: 데이터기반행정 추진사업 현황 없음

소 관 팀 장	디지털정책팀장 신영자 (☎ 3153-8411)

2026년도 행정사무감사

스마트-05 (스마트정책과)

요구자료 (김해진 의원)

공공데이터 개방 요구(신청) 접수 및 처리 현황

○ 2024년

신청일	신청자 유형	요청 데이터명	처리 결과	비공개 사유	처리기간
1.16	개인	쓰레기 배출량	공개		7
1.29	개인	쓰레기 배출량 상세내역	공개		2
2.2	개인	캠핑장 야영장 현황	공개		12
4.4	개인	건축허가 및 사용승인 현황	-	정보부존재	13
4.18	개인	서울특별시 행정동별 코로나 확진자	-	정보부존재	6
5.7	개인	자치구별 보안등 위치 경위도	공개		7
5.30	개인	의류수거함	공개		12
5.30	개인	구청별 공공일자리 Open API 정보	-	정보부존재	0
5.30	개인	구청별 공공일자리 정보	공개		0
6.5	개인	20~23 서울시 공업지구 전력사용량	-	정보부존재	13
7.12	개인	상암동 등록 입주 업체	-	정보부존재	13
7.23	개인	구청 업무추진비 내역	-	정보부존재	8
9.13	개인	서울시 지하 매설물 데이터	-	정보부존재	12
9.24	개인	태양광발전소전기사업허가정보	공개		10
10.18	개인	서울시 행정복지센터별 공무원 수	비공개	정보공개 청구 필요	0
10.19	개인	마포구립소금나루도서관 2층 어린이유아자료실 인원수	-	정보부존재	4
10.31	개인	지방세징수현황	비공개	정보공개 청구 필요	0
12.18	개인	지자체에 신고된 건물위생관리업자, 소독업자, 승강기유지관리업자 법인 관련 기본 정보	공개		8
12.18	개인	지자체에 등록된 주택관리업자, 임대주택관리업자 법인 관련 기본 정보	공개		12

○ 2025년

신청일	신청자 유형	요청 데이터명	처리 결과	비공개 사유	처리기간
1.23	개인	서울시공공데이터관리지침서울시공공데이터품질관리	-	정보부존재	11
2.3	개인	서울시 코로나19 행정동별 확진자, 사망자 현황	공개		9
2.16	개인	외국어 가능 의료 기관 리스트	-	정보부존재	5
2.20	개인	기부채납	공개		7
2.28	개인	반려동물 배변함 위치	-	정보부존재	12
4.4	개인	업체 현황	공개		10
4.15	개인	전국문화표준데이터	공개		1
4.18	개인	업체 현황	부분공개	일부 정보부존재	8
5.22	개인	2024년 행정동별 쓰레기 배출량	공개		6
6.3	개인	서울시 각 구별 월별 생활쓰레기 발생량 통계	공개		14
6.12	개인	주민 안내·알림용으로 발송한 메시지 내용	비공개	비공개대상 정보	7
6.30	개인	서울시 코로나19 행정동별 일별 확진자 및 사망자 현황	-	정보부존재	9
8.1	개인	조경설계와 조경시공 회사 리스트가 알고 싶습니다.	-	정보부존재	7
8.11	개인	각 지자체의 조직부서별 팩스번호를 요청합니다.	-	정보부존재	1
8.12	개인	서울특별시 도로망	-	정보부존재	13
8.19	개인	관내 통신판매업 사업자 등록 현황 공개 청구	공개		9
9.22	개인	아파트 단지 내 장터벼룩시장 개최 일정 및 현황	-	정보부존재	35
10.31	개인	서울특별시 마포구_사업장폐기물 배출자 처리업체 리스트	비공개	비공개대상 정보	11
11.3	개인	쥐 출몰 민원 데이터 파일	비공개	비공개대상 정보	9
11.25	개인	불법주정차 신고 및 과태료 부과 현황 데이터	-	정보부존재	7
11.27	개인	연면적 30,000제곱미터 이상 건축물 목록	-	정보부존재	12

○ 2026년

신청일	신청자 유형	요청 데이터명	처리 결과	비공개 사유	처리기간
1.7	개인	마포구 공공시설물 정밀 안전진단 보고서	비공개	정보공개 청구 필요	6
2.27	개인	보안등 수, 유흥주점 수	공개		4
3.23	개인	서울특별시 시내버스 정류소별 실제 도착·출발 이력 데이터	-	정보부존재	0
3.31	개인	특수의료장비 공동활용 가능 의료기관	비공개	정보공개 청구 필요	1
3.31	개인	서울 상가임대료 현황 데이터	공개		0
4.2	개인	마포구 보육시설	공개		4
4.2	개인	마포구 노인복지시설	공개		7
4.4	개인	전국휴지통표준데이터	-	정보부존재	1
4.6	개인	서울시 및 25개 자치구에서 진행하고 있는 수리 및 수선 프로그램과 수리 및 수선 공간	-	정보부존재	4
4.7	개인	서울시 사람들이 걸어다니는 보도 인도 데이터	공개		0
4.10	개인	해당 지자체의 지방세 비과세금액, 감면금액, 비과세감면율 현황에 대한 과세연도 2013년부터 2024년까지 자료	-	정보부존재	0
4.17	개인	마포구 보육시설	-	정보부존재	4
4.21	개인	서울시 각 구청의 지방세 비과세 감면현황 통계	공개		2
4.28	개인	집단급식소	-	정보부존재	9
5.10	개인	서울시 경기도 보도자료 정책	-	정보부존재	1
5.11	개인	서울시 등록외국인 현황 체류자격별 동별 연령별 통계	공개		0
5.18	개인	마포구 상암동 일대 교통신호제어기 운영 자료 요청	-	정보부존재	0
5.27	개인	마포구 흡연구역 데이터셋	공개		6
6.16	개인	일반음식점, 휴게음식점, 제과점업 인허가 현황	공개		0

소 관 팀 장	디지털정책팀장 신영자 (☎ 3153-8411)

2026년도 행정사무감사

스마트-06 (스마트정책과)

요구자료 (김해진 의원)

정보시스템 장애 발생 및 조치현황

○ CCTV 통합관제시스템(구민안전과)

- ㅇ 장애일시: 2025.8.24.
- ㅇ 장애원인: 스토리지(저장장치) 레코딩 서버 장애
- ㅇ 영향범위: CCTV 영상
- ㅇ 피해현황: CCTV 196대 녹화 영상 간헐적 중단
- ㅇ 복구조치: 장애발생 레코딩 서버 교체
- ㅇ 재발방지대책: 점진적인 노후 스토리지 교체
- ㅇ 유지보수업체: ㈜글로벌텔레콤

○ 마포구청 홈페이지 관련 장애 현황은 스마트-09에 작성

소관팀장	디지털정책팀장 신영자 (☎ 3153-8411), 전산운영팀장 김준환 (☎ 8401)

2026년도 행정사무감사

스마트-07 (스마트정책과)

요구자료 (김해진 의원)

개인정보 유출 및 정보보안 사고 현황

○ 개인정보 유출 및 정보보안 사고 현황

발생일	사고유형	발생시스템·부서	피해규모	신고·통지 여부	조치결과	관련자 처분	재발방지 대책
2024.3.15.	자원봉사 수요처 메일로 봉사자 정보 유출	자치행정과	피해없음	○	유출 경위 확인 및 개인정보 노출 메일 삭제, 피해 여부 확인 완료	주의 (부서 자체)	- 개인정보 보호 교육 - 전자우편 시스템 정비
2024.6.27.	업무용 휴대폰 분실	깨끗한 마포과	피해없음	○	피해 접수 창고 운영 및 업무용 휴대폰 착신전환 완료	시정권고 경고 (개인정보보호 위원회, 2025.9.10)	- 개인정보 보호 교육 - 수집된 개인정보 암호화 조치

소 관 팀 장	정보통신팀장 강주원 (☎ 3153-8421)

2026년도 행정사무감사

스마트-08 (스마트정책과)

요구자료 (김해진 의원)

공공와이파이 설치 및 운영현황

○ 공공와이파이 설치 및 운영현황

설치장소	설치연도	장비수	월평균 접속건수	장애건수	유지보수비	보안관리 현황	교체·확대 계획
홍대 레드로드 버스킹존 등	2024	15	-	-	-	-	-
마포중앙도서관 등	2025	60	-	-	-	-	-
마포중앙도서관 등	2026	-	-	-	-	-	노후 장비(29대) 교체 예정

※ 월평균 접속건수, 장애건수, 보안관리 현황은 서울시의 운영시스템에서 관리하는 데이터로, 현재 서울시 자치구와 연계가 원활하지 않아 현황 접수가 어려워 서울시에 개선 요청함

소 관 팀 장	정보통신팀장 강주원 (☎ 3153-8421)

2026년도 행정사무감사

스마트-09 (스마트정책과)

요구자료 (차해영 의원)

마포구청 홈페이지·온라인 서비스 오류 및 민원 개선 현황

9-1. 시스템별 오류·장애 발생일시, 오류내용, 영향범위, 원인, 복구시간 및 조치결과

○ 시스템: 마포구청 홈페이지

발생일시	오류내용	영향범위	원인	복구시간	조치결과
2023. 4. 7. 01:26	홈페이지 접속 장애	대표 홈페이지, 보건소, 평생학습포털, 동주민센터, 문화관광	개인정보차단 시스템 오류	2023. 4. 7. 11:00	개인정보차단 시스템 재부팅 후 서비스 정상화, 메모리 증설 작업
2024. 5. 14. 09:12	홈페이지 접속 장애	대표 홈페이지	웹취약점 조치(수시) 시 DB서버 오라클 설정 변경이 원인	2024.5.14. 14:40	DB서버 오라클 설정 변경 후 재기동, 홈페이지 정상화
2025. 8. 12. 15:50	홈페이지 접속 장애	대표 홈페이지, 보건소, 평생학습포털, 동주민센터, 문화관광, 의회, 도서관	가상화 서버 네트워크 불량 및 홈페이지 WAS서버 노후화로 인한 재부팅 프로세스 중단	2025.8.12. 22:25	가상화 서버 서비스 이관 및 홈페이지 WAS서버 포트 변경·재기동 후 홈페이지 정상화

9-2. 홈페이지 오류·정보오류·접속장애·기능불편 관련 민원 접수현황 및 처리기간

민원접수일	민원내용	처리기간	처리내역	비고
2023. 4. 7.	마포구 홈페이지 접속 불가	당일	개인정보차단 시스템 오류 조치	접속장애
2023. 5. 10.	구민에게 듣겠습니다 기능 개선	3일	민원 처리 알림 기능 개선 (문자와 이메일 모두 받을수 있도록 개선)	기능불편
2023. 9. 12.	채용공고 게시글 첨부파일 바로보기 개선	3개월 (12.12. 완료)	문서뷰어 솔루션 업그레이드 구매를 통한 개선	기능불편
2023. 10. 26.	망원2동 주민센터 교통편 정보 불일치	당일	안내된 교통편 정보 현행화	정보오류
2024. 6. 10.	홈페이지 접속 지연	당일	홈페이지 최적화를 통한 속도 개선	접속장애
2024. 7. 8.	고시공고 게시물 열람 불편	1일	게시물 출력수 설정 기능을 추가 개선	기능불편
2024. 7. 12	홈페이지 검색 미작동	당일	검색 설정 변경 및 재기동	기능오류
2024. 11. 13.	홈페이지 검색 시 공무원 이름 검색 가능	당일	직원 이름 검색이 되지 않도록 수정	기능오류
2025. 1. 31.	트위터 로고 등 현행화	당일	트위터가 X로 변경됨에 따른 로고 현행화, 서울시 슬로건 현행화	정보오류
2025. 8. 19.	홈페이지 PC접속불가	당일	접속 테스트 후 안내	접속장애
2025. 9. 1.	모바일 홈페이지 화면 개선	3일	홈페이지 개편 시 개선	기능불편
2026. 2. 2.	홈페이지 조직도, 업무 현행화	당일	홈페이지 조직도, 업무 등 현행화	정보오류

9-3. 반복 오류·장기 미개선 사항, 개선요청·개발 반영일 및 검수결과

○ 해당사항 없음

9-4. 유지보수·개발업체 현황, 계약기간·금액·과업범위, 장애대응 기준 및 위약·감액 여부

- 유지보수·개발업체: ㈜한신정보기술(대표:박정식, 충북 청주시 상당구 수암로37)
- 계약기간: 2025. 1. 1. ~ 2026. 12. 31.(2년, 장기계속계약)
- 계약금액: 440,000,000원(연 220,000,000원)
- 과업범위: 홈페이지 콘텐츠 및 메뉴 관리, 서버 및 부대장비 유지관리
- 장애대응 기준: 서비스 장애시 2시간 내 기술인력 투입, 4시간 내 복구
- 위약·감액 여부: 없음

9-5. 웹접근성·개인정보보호·보안 취약점 점검 및 개선결과, 향후 개편계획

○ **웹접근성**

- 1년주기로 웹접근성 점검 및 개선 작업을 실시하여 웹접근성 인증마크 획득
  · 매년 9~10월 웹접근성 관련 수정 및 개선작업
  · 최근 인증마크 획득일: 2025. 11. 20.
  · 인증기간: 2025. 11. 20. ~ 2026. 11. 19.(1년)
  · 인증기관: 웹와치 주식회사
  · 심사내용
    1)사용자 심사: 장애인 사용자 관점에서 이용 편의성 항목 평가
    2)전문가 심사: 표준 접근성 심사 기준에 따라 웹접근성을 평가
  · 소요예산: 없음(유지보수 과업에 포함)

○ **개인정보보호**

- 마포구 개인정보처리방침에 따라 접속기록(로그) 확인 및 보관:
  매월 개인정보 조회 및 다운로드 내역 등을 점검하고 2년간 보관
- 개인정보차단시스템을 통한 개인정보 업로드 차단 및 모니터링
- 개인정보보호 인증 마크(ePRIVACY PLUS) 획득(2025. 9. 1.)
  · 개인정보보호위원회 산하 비영리법인 (사)개인정보보호협회 주관 인증마크
  · 개인정보의 관리적, 기술적, 물리적 보호 조치 등을 서류 및 현장 심사를 통해 점검 및 조치하고 인증마크를 획득
  · 유효기간: 2025. 9. 1. ~ 2028. 8. 31.(3년), 1년주기로 갱신 심사
  · 소요예산: 없음(유지보수 과업에 포함)

○ **보안 취약점**

– 행안부 보안취약점 진단 통합관리시스템(VMS)을 통한 보안취약점 이행 점검(매년)

· 대상: 홈페이지 WEB, WAS, DB서버 등 홈페이지 시스템

· 2023. 9. 15. 보안취약점 94건에 대하여 점검 후 조치

· 2024. 8. 14. 보안취약점 44건에 대하여 점검 후 조치

· 2025. 7. 14. 보안취약점 54건에 대하여 점검 후 조치

· 2026. 3. 31. 보안취약점 101건에 대하여 점검 후 조치

– 자체 소스코드 보안취약점 점검(수시)

· 보안취약점 점검툴(Sparrow Cloud)을 이용한 취약점 점검

· 기간: 2024. 12. 3. ~ 2026(수시 점검 조치)

· 홈페이지 소스코드 관련 보안 이슈 34,741건에 대하여 조치
(Java 1,229건, xml 729건, jsp 32,743건)

○ **향후 개편계획**

– 홈페이지 관리자시스템(CMS)교체, 대표 홈페이지 개편(2026. 10. ~)

· 최신 개발환경 적용으로 인한 데이터 암호화 등 개인정보보호 및 보안취약점 대응 강화

· 최신 CMS의 표준 프레임워크 적용으로 웹표준 준수 및 웹접근성 품질인증 대응 용이

· 각종 취약점(API보안, SQL인젝션, XSS 등)의 구조적 보안성 강화

소 관 팀 장	디지털정책팀장 신영자 (☎ 3153-8411)

2026년도 행정사무감사

스마트-10 (스마트정책과)

요구자료 (차해영 의원)

마포구 캐릭터 '마포동이' 활용 현황

○ 해당 기간 내 마포구 캐릭터(마포동이) 활용 내역 없음

소 관 팀 장	디지털정책팀장 신영자 (☎ 3153-8411)

Ⅳ

기획재정국

1. 기획예산과 ····· 495

2. 재무과 ····· 597

3. 징수과 ····· 633

4. 재산세과 ····· 653

5. 지방소득세과 ····· 663



기획예산과

기획예산과

소관부서	연 번	내 용	의 원	Page
기획 예산과	공통-01	각종 위원회·자문단·협의체 운영 현황	-	499
	공통-02	예산 집행·불용·이월 현황	-	520
	공통-10	업무협약(MOU) 체결 및 이행 현황	-	522
	공통-12	구청장 공약·지시사항 추진 현황	-	523
	공통-14	사업별 성과지표 현황	-	524
	공통-15	민선9기 정책·사업 변경 현황	채종민	527
	공통-18	포상금 지급 현황	채종민	528
	기획-01	소송 총괄 및 소송비용 징수 현황	공통	541
	기획-02	주민참여예산제 선정사업별 예산 및 추진현황	차해영 김해진 채종민	550
	기획-03	구정 운영 및 법무 현황	장영준	551
	기획-04	전 부서 공공위탁·민간위탁·대행사업 현황	차해영 채종민	552
	기획-05	위·수탁기관 등에 대한 예산 교부 후 감액편성·반납(반환) 현황	차해영 채종민	553
	기획-06	전 부서 민간위탁사업 수탁기관 선정·심사 현황	차해영 채종민	554
	기획-07	연도별 각 부서 정책연구용역(설문조사 포함) 발주 및 결과 활용 현황	차해영 채종민	555
	기획-08	각종 위원회 정비 추진 현황	차해영 채종민	559
	기획-09	구의회 주요업무보고·사업계획 대비 사업규모 또는 예산집행이 2배 이상 확대된 사업 현황	차해영	572
	기획-10	통합재정안정화기금 조성·운용 현황	차해영	573
	기획-11	위원회 중복자 명단	장영준	587

2026년도 행정사무감사

공통-01 (기획예산과)

요구자료

각종 위원회·자문단·협의체 운영 현황

1-1. 부서 소관 각종 위원회·자문단·협의체 개요 구성 현황

가. 정책연구용역심의위원회

○ 위원회·자문단·협의체 개요

(2026.6.30. 기준)

명칭	정책연구용역심의위원회		
설치근거	서울특별시 마포구 정책연구용역 관리 조례	기능	정책연구용역의 필요성 및 타당성 심의
위원장	위원 중 호선	자격요건	1. 재정업무를 담당하는 국장과 주관부서를 담당하는 국·소장 2. 마포구의회에서 추천한 구의원 2명 3. 지방행정 및 정책연구용역에 대해 전문적인 지식과 경험이 풍부한 사람
유형(상설/비상설)	상설	위원수(정원/현원)	정원: 15명 이내 / 현원: 8명
여성 비율(%)	50%	당연직/위촉직(명)	당연직: 2명('26. 9. 추가위촉 예정) / 위촉직: 6명

○ 위원 명단

(2025.1.1.~2026.6.30.)

구분(당연직/위촉직)	성명	성별	연령	임기	연임 횟수
당연직	기획재정국장	-	-	-	-
당연직	안건소관국장	-	-	-	-
위촉직	김○○	여	56세	2025.10.18.~2027.10.17.	0회
위촉직	김○○	여	61세	2025.10.18.~2027.10.17.	0회
위촉직	이○○	남	58세	2025.10.18.~2027.10.17.	0회
위촉직	정○○	남	63세	2025.10.18.~2027.10.17.	0회
위촉직	허○○	여	65세	2025.10.18.~2027.10.17.	0회
위촉직	이○○	남	63세	2023.10.19.~2027.10.17.	1회

※ 2026. 9. 구의원 2명 위촉 예정 (제10대 마포구의회 개원에 따른 구의원 구성 변동사항 발생)

나. 업무평가위원회

○ 위원회·자문단·협의체 개요

(2026.6.30. 기준)

명칭	업무평가위원회		
설치근거	서울특별시 마포구 업무 등의 평가에 관한 규칙 제24조	기능	1. 해당 연도 평가 방향 및 평가 계획 수립에 관한 사항 2. 평가 대상업무 선정 및 평가 방법에 관한 사항 3. 평가 결과 및 활용에 관한 사항 4. 정책실명제 운영 등에 관한 사항 5. 그 밖의 평가에 관한 주요사항
위원장	부구청장	자격요건	1. 구 본청 및 보건소의 4급 이상 공무원 2. 평가 업무에 전문적인 지식과 경험이 풍부한 자
유형(상설/비상설)	비상설	위원수(정원/현원)	정원: 7명~15명 / 현원: 2026. 10. 구성예정
여성 비율(%)	-	당연직/위촉직(명)	당연직: 1명/ 위촉직: 구성예정

○ 위원 명단: 2026. 10. 구성 예정

다. 마포 미래성장자문단

○ 위원회·자문단·협의체 개요

(2026.6.30. 기준)

명칭	마포 미래성장자문단		
설치근거	서울특별시 마포구 마포 미래성장자문단 구성 및 운영에 관한 조례	기능	건의 및 자문
위원장	정○○	자격요건	지역발전에 관심이 많고, 학계, 언론계, 법조계 등에서 풍부한 경험과 식견을 가진 사람
유형(상설/비상설)	상설	위원수(정원/현원)	정원: 120명 / 현원: 113명
여성 비율(%)	40.7%	당연직/위촉직(명)	당연직: 0명 / 위촉직: 113명

○ 위원 명단

(2025.1.1.~2026.6.30.)

구분(당연직/위촉직)	성명	성별	연령	임기	연임 횟수
위촉직	정○○	남	67세	2024.06.03.~2028.06.02.	1회
위촉직	이○○	남	63세	2022.10.26.~2026.10.25.	1회
위촉직	박○○	남	66세	2022.10.26.~2026.10.25.	1회
위촉직	김○○	남	72세	2022.10.26.~2026.10.25.	1회
위촉직	이○○	남	77세	2022.10.26.~2026.10.25.	1회
위촉직	김○○	남	69세	2022.10.26.~2026.10.25.	1회
위촉직	서○○	여	63세	2022.10.26.~2026.10.25.	1회
위촉직	윤○○	여	78세	2022.10.26.~2026.10.25.	1회
위촉직	김○○	여	57세	2022.10.26.~2026.10.25.	1회
위촉직	이○○	남	49세	2022.10.26.~2026.10.25.	1회
위촉직	이○○	남	69세	2022.10.26.~2026.10.25.	1회
위촉직	이○○	남	63세	2022.10.26.~2026.10.25.	1회
위촉직	노○○	남	47세	2022.10.26.~2026.10.25.	1회
위촉직	이○○	여	61세	2022.10.26.~2026.10.25.	1회
위촉직	이○○	남	64세	2022.10.26.~2026.10.25.	1회
위촉직	황○○	남	59세	2022.10.26.~2026.10.25.	1회
위촉직	하○○	여	67세	2022.10.26.~2026.10.25.	1회
위촉직	송○○	남	67세	2022.10.26.~2026.10.25.	1회
위촉직	김○○	여	54세	2022.10.26.~2026.10.25.	1회
위촉직	나○○	남	60세	2022.10.26.~2026.10.25.	1회
위촉직	정○○	여	37세	2022.10.26.~2026.10.25.	1회
위촉직	강○○	남	39세	2022.12.28.~2026.12.27.	1회
위촉직	강○○	여	61세	2022.12.28.~2026.12.27.	1회
위촉직	김○○	남	68세	2022.12.28.~2026.12.27.	1회
위촉직	김○○	여	72세	2022.12.28.~2026.12.27.	1회
위촉직	김○○	여	61세	2022.12.28.~2026.12.27.	1회
위촉직	김○○	여	53세	2022.12.28.~2026.12.27.	1회
위촉직	김○○	남	62세	2022.12.28.~2026.12.27.	1회
위촉직	김○○	여	65세	2022.12.28.~2026.12.27.	1회
위촉직	박○○	여	85세	2022.12.28.~2026.12.27.	1회
위촉직	박○○	남	58세	2022.12.28.~2026.12.27.	1회
위촉직	박○○	여	63세	2022.12.28.~2026.12.27.	1회
위촉직	박○○	남	66세	2022.12.28.~2026.12.27.	1회
위촉직	박○○	남	71세	2022.12.28.~2026.12.27.	1회

구분(당연직/위촉직)	성명	성별	연령	임기	연임 횟수
위촉직	박○○	남	56세	2022.12.28.~2026.12.27.	1회
위촉직	변○○	남	68세	2022.12.28.~2026.12.27.	1회
위촉직	손○○	남	64세	2022.12.28.~2026.12.27.	1회
위촉직	심○○	남	49세	2022.12.28.~2026.12.27.	1회
위촉직	양○○	남	49세	2022.12.28.~2026.12.27.	1회
위촉직	여○○	여	63세	2022.12.28.~2026.12.27.	1회
위촉직	옥○○	남	85세	2022.12.28.~2026.12.27.	1회
위촉직	용○○	여	67세	2022.12.28.~2026.12.27.	1회
위촉직	이○○	여	82세	2022.12.28.~2026.12.27.	1회
위촉직	이○○	남	66세	2022.12.28.~2026.12.27.	1회
위촉직	이○○	여	87세	2022.12.28.~2026.12.27.	1회
위촉직	이○○	여	63세	2022.12.28.~2026.12.27.	1회
위촉직	이○○	남	51세	2022.12.28.~2026.12.27.	1회
위촉직	이○○	남	48세	2022.12.28.~2026.12.27.	1회
위촉직	이○○	남	65세	2022.12.28.~2026.12.27.	1회
위촉직	이○○	남	68세	2022.12.28.~2026.12.27.	1회
위촉직	임○○	남	61세	2022.12.28.~2026.12.27.	1회
위촉직	임○○	여	64세	2022.12.28.~2026.12.27.	1회
위촉직	장○○	남	71세	2022.12.28.~2026.12.27.	1회
위촉직	장○○	남	70세	2022.12.28.~2026.12.27.	1회
위촉직	장○○	남	73세	2022.12.28.~2026.12.27.	1회
위촉직	전○○	여	62세	2022.12.28.~2026.12.27.	1회
위촉직	조○○	남	65세	2022.12.28.~2026.12.27.	1회
위촉직	최○○	남	63세	2022.12.28.~2026.12.27.	1회
위촉직	최○○	남	65세	2022.12.28.~2026.12.27.	1회
위촉직	하○○	여	65세	2022.12.28.~2026.12.27.	1회
위촉직	한○○	여	46세	2022.12.28.~2026.12.27.	1회
위촉직	허○○	여	61세	2022.12.28.~2026.12.27.	1회
위촉직	홍○○	여	63세	2022.12.28.~2026.12.27.	1회
위촉직	홍○○	여	67세	2022.12.28.~2026.12.27.	1회
위촉직	홍○○	남	65세	2022.12.28.~2026.12.27.	1회
위촉직	김○○	남	68세	2023.11.22.~2027.11.21.	1회
위촉직	최○○	여	67세	2023.11.22.~2027.11.21.	1회
위촉직	이○○	남	54세	2023.11.22.~2027.11.21.	1회
위촉직	남○○	남	61세	2023.11.22.~2027.11.21.	1회
위촉직	최○○	남	66세	2023.11.22.~2027.11.21.	1회

구분(당연직/위촉직)	성명	성별	연령	임기	연임 횟수
위촉직	김○○	남	68세	2023.11.22.~2027.11.21.	1회
위촉직	이○○	여	58세	2023.11.22.~2027.11.21.	1회
위촉직	전○○	여	55세	2023.11.22.~2027.11.21.	1회
위촉직	남○○	여	41세	2023.11.22.~2027.11.21.	1회
위촉직	김○○	여	54세	2023.11.22.~2027.11.21.	1회
위촉직	김○○	여	76세	2023.11.22.~2027.11.21.	1회
위촉직	김○○	남	45세	2023.11.22.~2027.11.21.	1회
위촉직	이○○	여	37세	2023.11.22.~2027.11.21.	1회
위촉직	이○○	남	35세	2023.11.22.~2027.11.21.	1회
위촉직	최○○	남	63세	2023.11.22.~2027.11.21.	1회
위촉직	변○○	여	66세	2023.11.22.~2027.11.21.	1회
위촉직	유○○	남	66세	2023.11.22.~2027.11.21.	1회
위촉직	정○○	남	64세	2023.11.22.~2027.11.21.	1회
위촉직	유○○	남	64세	2024.12.02.~2026.12.01.	-
위촉직	이○○	남	56세	2024.12.02.~2026.12.01.	-
위촉직	송○○	남	63세	2024.12.02.~2026.12.01.	-
위촉직	한○○	여	48세	2024.12.02.~2026.12.01.	-
위촉직	정○○	남	52세	2024.12.02.~2026.12.01.	-
위촉직	이○○	남	49세	2024.12.02.~2026.12.01.	-
위촉직	우○○	남	55세	2024.12.02.~2026.12.01.	-
위촉직	송○○	남	70세	2024.12.02.~2026.12.01.	-
위촉직	김○○	남	54세	2024.12.02.~2026.12.01.	-
위촉직	박○○	남	73세	2024.12.02.~2026.12.01.	-
위촉직	신○○	남	60세	2024.12.02.~2026.12.01.	-
위촉직	권○○	남	58세	2024.12.02.~2026.12.01.	-
위촉직	한○○	여	63세	2024.12.02.~2026.12.01.	-
위촉직	지○○	남	54세	2024.12.02.~2026.12.01.	-
위촉직	신○○	남	48세	2024.12.02.~2026.12.01.	-
위촉직	이○○	여	37세	2024.12.02.~2026.12.01.	-
위촉직	김○○	남	50세	2024.12.02.~2026.12.01.	-
위촉직	박○○	남	50세	2024.12.02.~2026.12.01.	-
위촉직	김○○	남	50세	2024.12.02.~2026.12.01.	-
위촉직	김○○	남	47세	2024.12.02.~2026.12.01.	-
위촉직	김○○	남	48세	2024.12.02.~2026.12.01.	-
위촉직	이○○	여	68세	2024.12.02.~2026.12.01.	-
위촉직	이○○	여	67세	2024.12.02.~2026.12.01.	-

구분(당연직/위촉직)	성명	성별	연령	임기	연임 횟수
위촉직	김○○	여	76세	2024.12.02.~2026.12.01.	-
위촉직	정○○	여	66세	2024.12.02.~2026.12.01.	-
위촉직	최○○	여	65세	2024.12.02.~2026.12.01.	-
위촉직	박○○	여	66세	2024.12.02.~2026.12.01.	-
위촉직	김○○	여	57세	2024.12.02.~2026.12.01.	-
위촉직	김○○	여	65세	2024.12.02.~2026.12.01.	-
위촉직	권○○	여	67세	2024.12.02.~2026.12.01.	-
위촉직	엄○○	여	64세	2023.11.22.~2025.06.30.	-

라. 제안심사위원회

○ 위원회·자문단·협의체 개요

(2026.6.30. 기준)

명칭	제안심사위원회		
설치근거	서울특별시 마포구 제안 제도 운영 조례 제8조	기능	제안의 채택 여부 및 채택 제안의 등급 결정
위원장	부구청장	자격요건	1. 구 소속 4급 이상 공무원 2. 마포구의회 의원 2명 3. 구정 운영 및 관련 분야에 대하여 학식과 경험이 풍부한 사람
유형(상설/비상설)	상설	위원수(정원/현원)	정원: 10명 / 현원: 7명 ※ 임기 만료(26.6.25.)위원 3명
여성 비율(%)	50%	당연직/위촉직(명)	당연직: 3명 / 위촉직: 4명

○ 위원 명단

(2025.1.1.~2026.6.30.)

구분(당연직/위촉직)	성명	성별	연령	임기	연임 횟수
당연직	부구청장	-	-	-	-
당연직	행정관리국장	-	-	-	-
당연직	복지국장	-	-	-	-
위촉직	김○○	남	66세	2022.07.29.~2024.07.28. 2024.08.16.~2026.08.15.	1회
위촉직	최○○	여	55세	2024.08.16.~2026.08.15.	-
위촉직	김○○	여	61세	2024.06.26.~2025.07.31.	-
위촉직	김○○	여	57세	2024.06.26.~2026.06.25.	-
위촉직	신○○	여	63세	2024.06.26.~2028.06.25	1회
위촉직	이○○	여	50세	2024.06.26.~2026.06.25.	-
위촉직	이○○	남	55세	2024.06.26.~2026.06.25.	-
위촉직	임○○	남	68세	2025.11.19.~2027.11.18.	-

마. 직무발명보상심의위원회

○ 위원회·자문단·협의체 개요

(2026.6.30. 기준)

명칭	직무발명보상심의위원회		
설치근거	서울특별시 마포구 공무원 직무발명 보상 조례	기능	심의
위원장	부구청장	자격요건	심의안건과 관계되는 공무원과 학식과 경험이 풍부한 사람
유형(상설/비상설)	비상설	위원수(정원/현원)	정원: 10명
여성 비율(%)	-	당연직/위촉직(명)	-

바. 규제개혁위원회

○ 위원회·자문단·협의체 개요

(2026.6.30. 기준)

명칭	규제개혁위원회		
설치근거	서울특별시 마포구 규제개혁위원회 설치 및 운영 조례	기능	주민의 삶의 질을 높이고 지역 경쟁력을 향상시킬 수 있도록 행정규제개혁을 추진하기 위함
위원장	부구청장	자격요건	당연직 위원 및 구의회 의원, 규제전문가 등
유형(상설/비상설)	상설	위원수(정원/현원)	정원: 15명 / 현원: 15명
여성 비율(%)	50%	당연직/위촉직(명)	당연직: 5명 / 위촉직: 10명

○ 위원 명단

(2025.1.1.~2026.6.30.)

구분(당연직/위촉직)	성명	성별	연령	임기	연임 횟수
당연직	부구청장	-	-	-	-
당연직(4)	규제개혁위원회 심의안건 발생 시 관계 국장·담당관으로 구성				
위촉직	권○○ *임기만료	여	66세	2026.06.30.	1회
위촉직	한○○ *임기만료	여	59세	2026.06.30.	1회
위촉직	한○○	남	46세	2027.03.26.	1회
위촉직	이○○	여	49세	2027.03.26.	1회

구분(당연직/위촉직)	성명	성별	연령	임기	연임 횟수
위촉직	김○○	여	47세	2027.03.26.	1회
위촉직	전○○	남	68세	2027.03.26.	1회
위촉직	한○○	남	65세	2027.03.26.	1회
위촉직	문○○	여	70세	2027.03.26.	1회
위촉직	조○○	남	65세	2027.06.01.	-
위촉직	민○○	남	62세	2027.06.01.	-

※ 위촉직 중 구의원 2명 임기만료(구의회 추천에 따라 신규 위촉 예정)

사. 공익소송지원위원회

○ 위원회·자문단·협의체 개요

(2026.6.30. 기준)

명칭	공익소송지원위원회		
설치근거	서울특별시 마포구 공익소송비용 지원 조례	기능	공익소송비용 지원 신청에 대한 심의·의결
위원장	부구청장	자격요건	당연직 위원 및 구의회 의원, 변호사, 외부전문가 등
유형(상설/비상설)	비상설	위원수(정원/현원)	위원장과 부위원장 각 1명을 포함한 10명 이내의 위원으로 구성
여성 비율(%)	위촉직 위원 중 특정 성별이 위촉직 위원 수의 10분의 6을 초과하지 않도록 구성	당연직/위촉직(명)	당연직 4명 위촉직 6명 이내 구성

○ 위원 명단

(2025.1.1.~2026.6.30.)

구분(당연직/위촉직)	성명	성별	연령	임기	연임 횟수
당연직	부구청장	-	-	-	-
당연직	기획예산과장	-	-	-	-
당연직·위촉직	공익소송 지원 심의안건 발생 시 관계 국장·과장, 법무부서 소관부서 장 및 구의회 의원 등 별도 구성				

아. 주민참여예산위원회

○ 위원회·자문단·협의체 개요

명칭	주민참여예산위원회		
설치근거	서울특별시 마포구 주민참여예산제 운영 조례	기능	예산편성에 대한 주민의견 수렴
위원장	이○○	자격요건	1. 위원회의 참여를 희망하는 주민으로서 공개모집 절차에 따라 선정된 사람 2. 동장이 추천한 사람(동별 2명 이하) 3. 그 밖에 재정, 예산 등에 전문적인 지식과 경험이 있는 사람
유형(상설/비상설)	상설	위원수(정원/현원)	정원: 20명 / 현원: 19명
여성 비율(%)	58.8%	당연직/위촉직(명)	당연직: 2명 / 위촉직: 17명

○ 위원 명단

구분 (당연직/위촉직)	성명	성별	연령	임기	연임 횟수
당연직	기획재정국장	-	-	-	-
당연직	복지국장	-	-	-	-
위촉직	이○○	남	57세	2026.04.01.~ 2028.03.31.	1회
위촉직	박○○	여	55세	2026.04.01.~ 2028.03.31.	1회
위촉직	허○○	여	53세	2026.04.01.~ 2028.03.31.	1회
위촉직	백○○	여	57세	2026.04.01.~ 2028.03.31.	1회
위촉직	조○○	여	57세	2026.04.01.~ 2028.03.31.	1회
위촉직	전○○	여	67세	2026.04.01.~ 2028.03.31.	1회
위촉직	김○○	남	56세	2026.04.01.~ 2028.03.31.	-
위촉직	김○○	여	60세	2026.04.01.~ 2028.03.31.	1회
위촉직	이○○	남	62세	2026.04.01.~ 2028.03.31.	1회
위촉직	이○○	남	66세	2026.04.01.~ 2028.03.31.	-
위촉직	소○○	여	72세	2026.04.01.~ 2028.03.31.	-
위촉직	장○○	남	71세	2026.04.01.~ 2028.03.31.	1회
위촉직	김○○	여	67세	2026.04.01.~ 2028.03.31	1회
위촉직	박○○	남	75세	2026.04.01.~ 2028.03.31	1회

구분 (당연직/위촉직)	성명	성별	연령	임기	연임 횟수
위촉직	조○○	남	70세	2026.04.01.~ 2028.03.31	1회
위촉직	박○○	여	47세	2026.04.01.~ 2028.03.31	1회
위촉직	서○○	여	47세	2026.04.01.~ 2028.03.31	-

자. 재정계획심의위원회

○ 위원회·자문단·협의체 개요

명칭	재정계획심의위원회		
설치근거	서울특별시 마포구 재정계획 심의위원회 조례	기능	중기지방재정계획 수립에 관한 자문 등
위원장	부구청장	자격요건	당연직 위원, 재정분야에 경험이 풍부한 전문가, 지역대표, 민간투자분야 전문가 등
유형(상설/비상설)	상설	위원수(정원/현원)	정원: 15명 / 현원: 15명
여성 비율(%)	60%	당연직/위촉직(명)	당연직: 10명 / 위촉직: 5명

○ 위원 명단

구분 (당연직/위촉직)	성명	성별	연령	임기	연임 횟수
당연직	부구청장	-	-	-	-
당연직	행정관리국장	-	-	-	-
당연직	기획재정국장	-	-	-	-
당연직	복지국장	-	-	-	-
당연직	도시환경국장	-	-	-	-
당연직	교통건설국장	-	-	-	-
당연직	감사담당관	-	-	-	-
당연직	총무과장	-	-	-	-
당연직	재무과장	-	-	-	-
당연직	징수과장	-	-	-	-
위촉직	김○○	여	57세	2025.09.02.~ 2027.09.01.	재위촉
위촉직	김○○	남	72세	2025.09.02.~ 2027.09.01.	재위촉
위촉직	정○○	여	38세	2025.09.02.~ 2027.09.01.	재위촉
위촉직	양○○	여	61세	2025.09.02.~ 2027.09.01.	-
위촉직	이○○	남	51세	2025.09.02.~ 2027.09.01.	-

차. 지방재정투자심사위원회

○ 위원회·자문단·협의체 개요

명칭	지방재정투자심사위원회		
설치근거	지방재정법 제37조, 마포구 지방재정투자심사위원회 구성 및 운영에 관한 조례	기능	투자사업에 대한 무분별한 중복투자 예방과 예산편성 전 타당성·필요성 등 심사
위원장	한○○	자격요건	투자심사에 관하여 전문적 식견과 경험을 갖춘 인물
유형(상설/비상설)	상설	위원수(정원/현원)	정원: 12명 / 현원: 12명
여성 비율(%)	33.3%	당연직/위촉직(명)	당연직: 3명 / 위촉직: 9명

○ 위원 명단

구분 (당연직/위촉직)	성명	성별	연령	임기	연임 횟수
당연직	행정관리국장	-	-	-	-
당연직	기획재정국장	-	-	-	-
당연직	도시환경국장	-	-	-	-
위촉직	한○○	남	63세	2024.05.08.~ 2027.05.07.	0회
위촉직	임○	여	52세	2024.05.08.~ 2027.05.07.	0회
위촉직	구○○	여	54세	2024.05.08.~ 2027.05.07.	0회
위촉직	김○○	남	61세	2024.05.08.~ 2027.05.07.	0회
위촉직	김○○	남	59세	2024.05.08.~ 2027.05.07.	0회
위촉직	김○○	남	56세	2024.05.08.~ 2027.05.07.	0회
위촉직	이○○	남	65세	2024.05.08.~ 2027.05.07.	0회
위촉직	최○○	여	56세	2024.05.08.~ 2027.05.07.	0회
위촉직	최○○	남	54세	2024.05.08.~ 2027.05.07.	0회

카. 지방재정공시심의위원회

○ 위원회·자문단·협의체 개요

명칭	지방재정공시심의위원회		
설치근거	지방재정법 제60조제3항, 마포구 지방재정공시심의위원회 구성·운영 조례	기능	재정공시 내용의 적정성 등에 관한 사항, 특수공시 선정에 관한 사항
위원장	김○○	자격요건	당연직 위원, 민간전문가, 대학교수 등 예산 및 회계에 대하여 전문적 식견과 덕망을 갖춘 인물
유형(상설/비상설)	상설	위원수(정원/현원)	정원: 15명 / 현원: 13명
여성 비율(%)	60%	당연직/위촉직(명)	당연직: 3명 / 위촉직: 10명

○ 위원 명단

구분 (당연직/위촉직)	성명	성별	연령	임기	연임 횟수
당연직	기획재정국장	-	-	-	-
당연직	감사담당관	-	-	-	-
당연직	재무과장	-	-	-	-
위촉직	고○○	남	40세	2024.05.01.~ 2027.04.30.	0회
위촉직	김○○	남	70세	2024.05.01.~ 2027.04.30.	0회
위촉직	김○○	여	54세	2024.05.01.~ 2027.04.30.	0회
위촉직	김○○	여	62세	2024.05.01.~ 2027.04.30.	0회
위촉직	김○○	남	60세	2024.05.01.~ 2027.04.30.	0회
위촉직	박○○	남	46세	2024.05.01.~ 2027.04.30.	0회
위촉직	박○○	여	47세	2024.05.01.~ 2027.04.30.	0회
위촉직	백○○	여	57세	2024.05.01.~ 2027.04.30.	0회
위촉직	조○○	여	62세	2024.05.01.~ 2027.04.30.	0회
위촉직	홍○○	여	49세	2024.05.01.~ 2027.04.30.	0회

타. 통합재정안정화기금 운용심의위원회

○ 위원회·자문단·협의체 개요

명칭	통합재정안정화기금 운용심의위원회		
설치근거	지방자치단체 기금관리기본법 제16조, 마포구 통합재정안정화기금 설치 및 운용 조례	기능	통합재정안정화기금의 관리·운용에 관한 중요한 사항 심의
위원장	부구청장	자격요건	마포구의회 의원 2명 이내, 기금운용 또는 기금 관련 분야에 전문지식을 갖춘 민간전문가
유형(상설/비상설)	상설	위원수(정원/현원)	정원: 20명 / 현원: 20명
여성 비율(%)	58.3%	당연직/위촉직(명)	당연직: 8명 / 위촉직: 12명

○ 위원 명단

구분 (당연직/위촉직)	성명	성별	연령	임기	연임 횟수
당연직	부구청장	-	-	-	-
당연직	행정관리국장	-	-	-	-
당연직	기획재정국장	-	-	-	-
당연직	복지국장	-	-	-	-
당연직	문화경제국장	-	-	-	-
당연직	미래교육국장	-	-	-	-
당연직	교통건설국장	-	-	-	-
당연직	보건소장	-	-	-	-
위촉직	오○○ *임기만료	여	68세	2024.08.28.~ 2026.06.30.	1회
위촉직	차○○ *임기만료	여	41세	2023.05.16.~ 2026.07.06.	1회
위촉직	김○○	남	77세	2023.05.16. ~ 2027.05.15.	1회
위촉직	김○○	남	55세	2023.05.16. ~ 2027.05.15.	1회
위촉직	김○○	여	60세	2023.05.16. ~ 2027.05.15.	-
위촉직	박○○	여	54세	2023.05.16. ~ 2027.05.15.	-
위촉직	오○○	남	58세	2023.05.16. ~ 2027.05.15.	-
위촉직	이○○	여	50세	2023.05.16. ~ 2027.05.15.	-
위촉직	황○○	남	60세	2023.05.16. ~ 2027.05.15.	-
위촉직	김○○	여	36세	2025.12.31.~ 2027.12.30.	-
위촉직	봉○○	남	44세	2025.12.31.~ 2027.12.30.	-
위촉직	이○○	여	39세	2025.12.31.~ 2027.12.30.	-

파. 지방보조금관리위원회

○ 위원회·자문단·협의체 개요

명칭	지방보조금관리위원회		
설치근거	지방보조금법 제26조 마포구 지방보조금 관리 조례	기능	지방보조금법 제26조에 의거 지방보조금에 관한 사항을 심의
위원장	김○○	자격요건	지방보조금 관리에 관한 전문지식이 있는 사람 등
유형(상설/비상설)	상설	위원수(정원/현원)	정원: 15명 / 현원: 12명
여성 비율(%)	55.6%	당연직/위촉직(명)	당연직: 3명 / 위촉직: 9명

○ 위원 명단

구분 (당연직/위촉직)	성명	성별	연령	임기	연임 횟수
당연직	행정관리국장	-	-	-	-
당연직	기획재정국장	-	-	-	-
당연직	복지국장	-	-	-	-
위촉직	김○○	남	59세	2024.04.03.~ 2027.04.02.	0회
위촉직	박○○	남	45세	2024.04.03.~ 2027.04.02.	0회
위촉직	유○○	남	74세	2024.04.03.~ 2027.04.02.	0회
위촉직	김○○	남	68세	2024.04.03.~ 2027.04.02.	0회
위촉직	김○○	여	61세	2024.04.03.~ 2027.04.02.	0회
위촉직	홍○○	여	48세	2024.04.03.~ 2027.04.02.	0회
위촉직	오○○	여	48세	2024.04.03.~ 2027.04.02.	0회
위촉직	인○○	여	45세	2024.04.03.~ 2027.04.02.	0회
위촉직	이○○	여	38세	2024.04.03.~ 2027.04.02.	0회

하. 출자출연기관운영심의위원회

○ 위원회·자문단·협의체 개요

명칭	출자·출연기관 운영심의위원회		
설치근거	서울특별시 마포구 출자·출연기관의 운영에 관한 조례	기능	출자·출연 기관의 설립·운영의 타당성, 임원에 대한 해임 또는 해임 요구, 기관의 장에 대한 성과계약 및 경영실적 평가에 관한 사항 등 심의
위원장	부구청장	자격요건	출자·출연 기관의 운영에 관한 학식과 경험이 풍부한 사람
유형(상설/비상설)	상설	위원수(정원/현원)	정원: 15명 / 현원: 8명
여성 비율(%)	33.3%	당연직/위촉직(명)	당연직: 2명 / 위촉직: 6명

○ 위원 명단

구분 (당연직/위촉직)	성명	성별	연령	임기	연임 횟수
당연직	부구청장	-	-	-	-
당연직	기획재정국장	-	-	-	-
위촉직	김○○	남	62세	2025.10.1.~2027.9.30.	-
위촉직	양○○	여	61세	2025.10.1.~2027.9.30.	-
위촉직	추○○	남	61세	2025.10.1.~2027.9.30.	-
위촉직	황○○	남	58세	2025.10.1.~2027.9.30.	1회
위촉직	정○○	여	68세	2025.10.1.~2027.9.30.	1회
위촉직	이○○	남	76세	2025.10.1.~2027.9.30.	1회

1-2. 회의 개최 실적(2025. 1. 1. ~ 2026. 6. 30.)

가. 정책연구용역심의위원회

회의명	개최일시	주요 안건	회의방법 (서면/대면)	참석자	참석률	주요결과	수당 지급액 (단위: 천원)
2025년 제1회 정책연구용역 심의위원회	2025. 4.29.(화) 09:00	정책연구용역의 필요성 및 타당성, 예산의 적정성 등 심의	대면	6명	60%	원안의결 (적정 1건)	320
2025년 제2회 정책연구용역 심의위원회	2025. 9. 26.(금) 09:00	정책연구용역의 필요성 및 타당성, 예산의 적정성 등 심의	대면	7명	70%	원안의결 (적정 1건)	340

나. 업무평가위원회

회의명	개최일자	주요 안건	회의방법 (서면/대면)	참석자	참석률	주요결과	수당 지급액 (단위: 천원)
정책실명제 심의위원회	2025. 10.21.(화)	2025 정책실명제 중점관리 대상사업 선정	서면	위원 전원	100%	정책실명제 대상 사업 40건 선정	350

다. 마포 미래성장자문단

회의명	개최일시	주요 안건	회의방법 (서면/대면)	참석자	참석률	주요결과	수당 지급액 (단위: 천원)
제1차 정기회의	2025. 6.23.(월) 15:00	마포미래성장자문단 분과위원회별 제안사항 발표 및 분과위원회 운영 활성화 방안 논의	대면	정○○ 위원장 외 81명	72%	분과위원회 제안사항 발의 (분과위원회별 자율적인 소통 창구 만들어 정책 브레인스토밍 실시	8,200
제2차 정기회의	2025. 12.1.(월) 15:00	2026년 마포미래성장자문단 개선방안 발표 및 논의	대면	정○○ 위원장 외 82명	73%	- 마포미래성장자문단 개선방안 발의 - 분과위원회별 제안사항 논의 및 의결	8,300

라. 제안심사위원회

회의명	개최일시	주요 안건	회의방법 (서면/대면)	참석자	참석률	주요결과	수당 지급액 (단위: 천원)
2025년 마포구 제안심사 위원회	2025. 11.19.(수) 14:00	공무원제안 3건	대면	부구청장 외 7명	80%	장려 1 노력 2	340
2026년 제1차 마포구 제안심사 위원회	2026. 6.18.(목) 14:00	국민제안 8건/ 공무원제안 4건	대면	부구청장 외 5명	60%	장려 2 노력 10	240

마. 공익소송지원위원회

회의명	개최일시	주요 안건	회의방법 (서면/대면)	참석자	참석률	주요결과	수당 지급액 (단위: 천원)
2025년 제1회 마포구 공익소송 지원위원회	2025. 12.19.(금) 14:00	「광역자원회수시설 입지결정고시 처분 취소소송」 의 공익소송비용 신청의 건	대면	부구청장 외 9명	100%	공익소송비용 지원 결정	770

바. 주민참여예산위원회

회의명	개최일시	주요 안건	회의방법 (서면/대면)	참석자	참석률	주요결과	수당 지급액 (단위: 천원)
제1회 정례회의	2025. 7. 15.	2025년 마포구 주민참여예산위원회 소위원회 구성에 관한 사항 의결	대면	14명	73.7%	- 안건을 충분히 검토할 수 있도록 소위원회 구성 - 동 주민참여예산 사업 심사 시 해당 동 위원 제척	1,200
제1회 행정 소위원회 회의	2025. 7. 30.~31.	2025년 부서 적정 검토 사업 심의	대면	7명	70%	- 부서 적정 검토 사업에 대한 주민 온라인 투표 상정 사업 선정(8건) - 동 제안 사업 적정성 심의 및 의결(8건)	1,050
제1회 복지 소위원회 회의	2025. 7. 31.	2025년 부서 적정 검토 사업 심의	대면	6명	66.7%	- 부서 적정 검토 사업에 대한 주민 온라인 투표 상정 사업 선정(9건) - 동 제안 사업 적정성 심의 및 의결(8건)	900
제2회 정례회의	2025. 9. 5.	2026년 주민참여예산 사업 최종 선정 의결	대면	13명	68.4%	- 2026년 예산 편성 및 의회 제출 사업 최종 선정 (일반 16건, 동 16건)	1,100

사. 재정계획심의위원회

회의명	개최일시	주요 안건	회의방법 (서면/대면)	참석자	참석률	주요결과	수당 지급액 (단위: 천원)
제1회 재정계획 심의위원회	2025.6.18. ~ 6.20.	'25.12.31.자 만료 기금 존속 기한 연장	서면	부구청장 외 13명	93.3%	- 기금(4건)의 존속기한 연장 '적정' 의결	350
제2회 재정계획 심의위원회	2025.11.11. ~ 11.12	2026~2030년 중기지방재정계획 수립	서면	부구청장 외 14명	100%	원안 심의·의결	350
제1회 재정계획 심의위원회	2026.6.16. ~ 6.18.	'26.12.31.자 만료 기금 존속 기한 연장	서면	부구청장 외 13명	93.3%	- 기금(1건)의 존속기한 연장 '적정' 의결	350

아. 지방재정투자심사위원회

회의명	개최일시	주요 안건	회의방법 (서면/대면)	참석자	참석률	주요결과	수당 지급액 (단위: 천원)
2025년 제1회 마포구 투자심사 위원회	2025. 3. 4.(화) 14:00~15:00	월드컵천 경관폭포 조성사업	대면	10명	83.3%	적정	700
2025년 제2회 마포구 투자심사 위원회	2025. 4. 28.(월) ~4. 29.(화)	염리동주민센터 이전 환경개선 사업	서면	12명	100%	조건부 추진	630

자. 지방재정공시심의위원회

회의명	개최일시	주요 안건	회의방법 (서면/대면)	참석자	참석률	주요결과	수당 지급액 (단위: 천원)
2025년 제1회 지방재정공시 심의위원회	2025. 2. 24. ~2. 26.	2025회계연도 예산기준 재정공시(안) (정기공시), 2023회계연도 결산기준 재정공시(안) (수시공시)	서면	위원장 등 12명	92.3%	원안 가결	630
2025년 제2회 지방재정공시 심의위원회	2025. 8. 19. ~ 8. 21.	2024회계연도 결산기준 재정공시(안)	서면	위원장 등 12명	92.3%	원안 가결	630
2026년 제1회 지방재정공시 심의위원회	2026. 2. 24. ~ 2. 25.	2026회계연도 예산기준 재정공시(안) (정기공시), 2024회계연도 결산기준 재정공시(안) (수시공시)	서면	위원장 등 12명	92.3%	원안 가결	630

차. 통합재정안정화기금 운용심의위원회

회의명	개최일시	주요 안건	회의방법 (서면/대면)	참석자	참석률	주요결과	수당 지급액 (단위: 천원)
2025년 제1회 통합재정 안정화기금 운용심의 위원회	2025. 3. 10. ~ 3. 12.	2024회계연도 통합재정안정화기금(통합계정) 결산(안)	서면	위원장 등 12명	80%	원안 가결	210
2025년 제2회 통합재정 안정화기금 운용심의 위원회	2025. 5. 12. ~ 5. 13.	2025년도 통합재정안정화기금(통합계정) 운용계획 변경(안)	서면	위원장 등 11명	73.3%	원안 가결	210
2025년 제3회 통합재정 안정화기금 운용심의 위원회	2025. 8. 13. ~ 8. 18.	①통합재정안정화기금(통합계정) 예탁·예수 이자율 결정 ② 2025년도 통합재정안정화기금(통합계정) 운용계획 변경(안)	서면	위원장 등 17명	100%	①예탁·예수 이자율 결정 →2.67% ②원안 가결	490
2025년 제4회 통합재정 안정화기금 운용심의 위원회	2025. 11. 5. ~ 11. 6.	①2024회계연도 통합재정안정화기금(통합계정) 운용 성과분석(안) ② 2025년도 통합재정안정화기금(통합계정) 운용계획 변경(안) ③ 2026년도 통합재정안정화기금(통합계정) 운용계획(안)	서면	위원장 등 17명	100%	원안 가결	490
2025년 제5회 통합재정 안정화기금 운용심의 위원회	2025. 12. 1.	2025년도 통합재정안정화기금(통합계정) 운용계획 변경(안)	서면	위원장 등 17명	100%	원안 가결	490
2026년 제1회 통합재정 안정화기금 운용심의 위원회	2026. 3. 12. ~ 3. 13.	2025회계연도 통합재정안정화기금(통합계정) 결산(안)	서면	위원장 등 20명	100%	원안 가결	700

카. 지방보조금관리위원회

회의명	개최일시	주요 안건	회의방법 (서면/대면)	참석자	참석률	주요결과	수당 지급액 (단위: 천원)
2025년 제1회 마포구 지방보조금 관리위원회	2025. 3. 26.~.28.	2025년 지방보조금 공모사업 보조사업자 및 보조금 결정	서면	9명	75%	수정의결	490
2025년 제2회 마포구 지방보조금 관리위원회	2025. 5. 19.~20.	2025년 제1차 추가경정예산(안) 중 지방보조금 증·감액 편성	서면	9명	75%	원안의결	420
2025년 제3회 마포구 지방보조금 관리위원회	2025. 6. 2.~4.	2025년 지방보조금 공모사업 보조사업자 및 보조금 결정	서면	9명	75%	원안의결	490
2025년 제4회 마포구 지방보조금 관리위원회	2025. 6. 9.~11.	2025년 지방보조금 공모사업 보조사업자 및 보조금 결정	서면	10명	83%	원안의결	490
2025년 제5회 마포구 지방보조금 관리위원회	2025. 7. 28.	2024회계연도 마포구 지방보조사업 성과평가 적정성	대면	7명	58%	원안의결	600
2025년 제6회 마포구 지방보조금 관리위원회	2025. 9. 15.~17.	2025년 지방보조금 공모사업 보조사업자 및 보조금 결정	서면	10명	83%	원안의결	490
2025년 제7회 마포구 지방보조금 관리위원회	2025. 11. 5.~7.	2026년도 지방보조금 예산 편성(안)	서면	8명	67%	원안의결	350
2026년 제1회 마포구 지방보조금 관리위원회	2026. 3. 23.~24.	2026년 지방보조금 공모사업 보조사업자 및 보조금 결정	서면	10명	83%	원안의결	490
2026년 제2회 마포구 지방보조금 관리위원회	2026. 5. 18.~20.	2026년 지방보조금 공모사업 보조사업자 및 보조금 결정	서면	8명	67%	원안의결	420

회의명	개최일시	주요 안건	회의방법 (서면/대면)	참석자	참석률	주요결과	수당 지급액 (단위: 천원)
2026년 제3회 마포구 지방보조금 관리위원회	2026. 6. 29.~7. 3.	2025회계연도 마포구 지방보조사업 성과평가 적정성	서면	8명	67%	원안의결	420

타. 출자출연기관운영심의위원회

회의명	개최일시	주요 안건	회의방법 (서면/대면)	참석자	참석률	주요결과	수당 지급액 (단위: 천원)
2025년 제1회 출자·출연기관 운영심의 위원회	2025.1.21.~1.23.	- 2025년 마포문화재단 대표이사 성과계약 미체결	서면	8명	100%	원안의결 (적정)	420
2025년 제2회 출자·출연기관 운영심의 위원회	2025.8.26.~8.29.	- 2025년 (2024년 실적) 마포문화재단, 마포복지재단 경영평가 결과 - 2025년 (2024년 실적) 마포인재육성 장학재단 경영평가 제외	서면	7명	87.5%	원안의결 (적정)	350

1-3. 최근 1년간 미개최 위원회 사유와 정비계획

가. 직무발명보상심의위원회

- 사 유: 심의 대상 안건 부재
- 정비계획: 심의 안건 발생 시 구성·운영

나. 규제개혁위원회

- 사 유: 행정규제개혁에 관한 사항 심의·조정 안건 미발생
- 정비계획: 행정규제개혁 안건 발생 시 구성·운영

소 관 팀 장	기획팀장 전보아 (☎ 3153-8501) 법무팀장 안영미 (☎ 3153-8521) 예산팀장 박용주 (☎ 3153-8511) 경영통계팀장 정연주 (☎ 3153-8531)

2026년도 행정사무감사

공통-02 (기획예산과)

요구자료

예산 집행·불용·이월 현황

2-1. 2025년~2026년 사업예산 및 집행현황

2-1. 2025년~2026년 사업예산 및 집행현황
(2025회계연도 결산 및 2026. 6. 30. 기준 집행현황 기준)

가. 2025년

(단위: 천원)

세부사업	최종예산액	집행액	집행률(%)	불용액	이월액
전략적 성과관리 및 공정한 성과평가	15,880	14,828	93.4%	1,052	-
구정 주요시책 개발 및 정책 협의	82,000	67,035	81.8%	14,965	-
대 외 기 관 평 가	7,760	7,504	96.7%	256	-
공 약 사 업 이 행	19,600	19,563	99.8%	37	-
구정홍보 및 행정자료관리	63,400	59,928	94.5%	3,472	-
의회와 협력 및 소통	11,520	11,224	97.4%	296	-
주 요 정 책 개 발	29,868	28,373	95.0%	1,495	-
법무행정의 효율적 운영	252,611	233,898	92.6%	18,713	-
구민·공무원 제안제도 운영	7,048	2,756	39.1%	4,292	-
창 의 행 정 운 영	3,050	2,269	74.4%	781	-
현 장 구 청 장 실 운 영	3,700	3,649	98.6%	51	-
365 구민소통폰 운영	1,360	1,185	87.1%	175	-
기 본 경 비	52,472	37,893	72.2%	14,579	-
성 과 주 의 예 산 운 영	60,630	58,479	96.5%	2,151	-
투명하고 효율적인 재정 운영	179,100	171,608	95.8%	7,492	-
주 민 참 여 예 산 운 영	19,600	15,495	79.1%	4,105	-
기관공통경비의 효율적 지원	403,700	368,566	91.3%	29,634	5,500
공 단 경 영 개 선	3,400	1,790	52.6%	1,610	-
통계조사 및 웹서비스 제공	122,400	104,199	85.1%	18,201	-
예 비 비 (예 산 정 책 과)	6,575,717	2,442,268	37.1%	4,133,449	-
기 본 경 비	44,881	39,387	87.8%	5,494	-

세부사업	최종예산액	집행액	집행률(%)	불용액	이월액
여유자금 관리(통합계정)	22,195,974	20,364,173	금융기관에 예치한 잔액으로 해당 없음		20,364,173
기금·회계 간 내부거래	29,200,858	29,200,856	99.9%	2	-

나. 2026년

(단위: 천원)

세부사업	최종예산액	집행액	집행률(%)	불용액	이월액
구정 시책 개발 및 정책 평가	64,760	8,449	13.0%	0	-
성과관리와 평가 및 구정홍보	48,942	34,447	70.4%	0	-
공약사업 이행 및 정책 개발	24,731	6,100	24.7%	0	-
의회와 협력 및 소통	21,520	1,425	6.6%	0	-
법무행정의 효율적 운영	251,463	131,188	52.2%	0	-
마포미래성장자문단 운영	32,908	8,535	26.0%	0	-
제안제도 및 창의행정 운영	10,186	1,298	12.7%	0	-
현장구청장실 운영	13,700	12,029	87.8%	1,671	-
365 구민소통폰 운영	1,360	893	65.7%	467	-
인력운영비	83,437	40,474	48.5%	1,478	-
기본경비	50,362	25,181	50.0%	1,760	-
성과주의 예산 운영	55,630	13,270	23.9%	0	-
투명하고 효율적인 재정 운영	207,960	187,846	90.3%	0	-
주민참여예산 운영	12,700	7,576	60.0%	0	-
기관공통경비의 효율적 지원	400,500	111,682	27.9%	0	-
공단경영개선	2,900	713	24.6%	0	-
통계조사 및 웹서비스 제공	8,700	1,500	17.2%	0	-
예비비(예산정책과)	4,793,566	4,014,608	83.7%	0	-
기본경비	42,001	19,981	47.6%	1,649	-
기금·회계 간 내부거래	267,000	0	0.0%	0	-
여유자금 관리(통합계정)	23,924,344	14,817,271	금융기관에 예치한 잔액으로 해당 없음		27,329,437
기금·회계 간 내부거래	6,072,343	5,742,412	94.6%	0	-

2-2. 집행 부진 사업 현황 및 집행내역

가. 불용액 또는 이월액 1천만원 이상이면서 집행률 70% 미만(2026년은 50% 미만)인 사업: 해당 없음

소관팀장	기획팀장 전보아 (☎ 3153-8501) 법무팀장 안영미 (☎ 3153-8521) 예산팀장 박용주 (☎ 3153-8511) 경영통계팀장 정연주 (☎ 3153-8531)

2026년도 행정사무감사

공통-10 (기획예산과)

요구자료

업무협약(MOU) 체결 및 이행 현황

10-1. 업무협약 체결·관리 현황

상대기관	협약명	최초 체결일	현 협약기간	협약 목적	주요 의무사항 (내용)	예산 수반 여부	갱신 횟수
한국 매니페스토 실천본부	회복력도시 전환 모색을 위한 공동 업무협약	2025. 7.16.	2025. 7.16. ~ 2026. 11.	복합위기에 대응하기 위한 회복력정책 개발 협력체계 구축	· 회복력 정책 전환을 위한 협력관계 구축 및 확산 운동 참여 · 회복탄력성 있는 도시 정책 모델 개발·공유 · 기타, 회복력 도시 전환을 위한 상호 교류·협력	해당없음	0회

10-2. 업무협약 이행 현황: 해당없음

소 관 팀 장	기획팀장 전보아 (☎ 3153-8501)

2026년도 행정사무감사

공통-12 (기획예산과)

요구자료

구청장 공약·지시사항 추진 현황

12-1. 구청장 지시사항 추진현황

과제명	지시일자	주요내용	추진결과	예산현액 (단위: 천원)	집행액 (단위: 천원)	향후계획
주민참여 예산 운영	2024. 5. 7.	주민참여예산 신청 시기 및 규모 변경 검토	공모기간 연장, 공모규모 확대	1,226,997	1,113,200	2027년도 주민참여 예산사업 선정

12-2. 구청장 공약 추진 현황

연도	과제명	사업 변경 여부	사업 변경 사유	목표	세부 사업	추진 실적	이행률 (%)	추진상태 (문제점)	향후 계획
2022	민원해결사 '현장구청장실' 운영	-	-	94회	현장 구청장실 운영	22회	23	-	종료
2023		-	-	94회		102회	100	-	
2024		-	-	94회		265회	100	-	
2025		-	-	94회		206회	100	-	
2026		-	-	94회		45회	100	-	

소 관 팀 장	기획팀장 전보아 (☎ 3153-8501) 예산팀장 박용주 (☎ 3153-8511)

2026년도 행정사무감사

공통-14 (기획예산과)

요구자료

사업별 성과지표 현황

14-1. 최근 3년간 성과지표 및 목표(2024. 1. 1. ~ 2026. 6. 30.)

사업명	연도	성과지표	지표 유형	가중치	실적 및 목표치	측정산식 또는 측정방법	자료수집 방법/출처
체계적·전략적 구정 비전 실현	2024	공약사업 연차별 목표 달성률	핵심	60	실적: 78% 목표: 50%	[(이행완료 공약수/총공약수)×100+(연차별 목표달성 공약 수/전체 공약수)×100]/2	회의개최 및 정비 등 관련 공문
		소송 승소율	핵심	40	실적: 86% 목표: 87%	(소송승소건수/소송종결건수)×100	주요소송 현황집계/월별보고
적극적인 구민의견 반영으로 소통과 혁신의 행정문화 조성		주민제안 구정 반영 비율	핵심	100	실적: 16% 목표: 10%	(채택 제안/접수 제안)×100	관련 공문
건전하고 효율적인 재정 운영을 통한 구정 운영 지원		신속집행 활성화	핵심	50	실적: 85.6% 목표: 84.0%	[집행액/관리대상액*목표율(행안부기준)] ×100	지방재정 관리 시스템
		공단 수입 목표 대비 달성률	일반	50	실적: 92.0% 목표: 70.0%	(공단 수입액/공단 수입목표액) ×100	관련 공문
체계적·전략적 구정 비전 실현	2025	공약사업 이행률 제고 노력도	핵심	60	실적: 100% 목표: 100%	{(공약추진현황보고회 개최횟수/목표횟수×30%)+(주민배심원단회의 개최횟수/목표횟수×30%)+(공약 관리카드 정비횟수/목표 횟수×40%)}×100	회의개최 및 정비 등 관련 공문
		소송 승소율	핵심	40	실적:81.4% 목표:85%	[소송·심판 승소건수(심급별)/소송·심판 종결건수(심급별)] ×100	주요소송 현황집계/월별보고

사업명	연도	성과지표	지표 유형	가중치	실적 및 목표치	측정산식 또는 측정방법	자료수집 방법/출처
적극적인 구민의견 반영으로 소통과 혁신의 행정문화 조성		우수제안 구정반영 비율	핵심	100	실적: 100% 목표: 100%	(우수제안 시행[계획수립포함] 건수 /해당연도 우수제안 채택 건수) ×100	관련 공문
건전하고 효율적인 재정 운영을 통한 구정 운영 지원		재정집행 활성화	핵심	60	실적: 91.4% 목표: 84.0%	(집행액/관리대상액) ×100	지방재정 관리 시스템
		공단 수입 목표 대비 달성률	일반	40	실적: 117.0% 목표: 85.0%	(공단 수입액/공단 수입목표액) ×100	관련 공문
체계적·전략적 구정 운영 및 소통·혁신의 행정문화 조성	2026	공약사업 이행률 제고 노력도	핵심	40	실적:20% 목표:100%	{(공약추진현황보고회 개최횟수/목표횟수×30%)+(공약이행평가단회의 개최횟수/목표횟수×30%)+(공약사업관리계획 및 관리카드 정비횟수/목표횟수×40%)}×100	회의개최 및 정비 등 관련 공문
		소송 승소율	핵심	30	실적:88.2% 목표:85%	[소송·심판 승소건수(심급별)/ 소송·심판 종결건수(심급별)] ×100	주요소송 현황집계 /월별보고
		우수제안 구정반영 비율	핵심	30	실적:50% 목표:100%	(우수제안 시행[계획수립포함] 건수 /해당연도 우수제안 채택 건수) ×100	관련 공문
건전하고 효율적인 재정 운영을 통한 구정 운영 지원		재정집행 활성화	핵심	60	실적: 56.1% 목표: 84.6%	(집행액/예산현액) ×100	지방재정 관리 시스템
		공단 수입 목표 대비 달성률	일반	40	실적: 44.8% 목표: 85.0%	(공단 수입액/공단 수입목표액) ×100	관련 공문

14-2. 성과지표별 목표치 설정 근거 및 변경 사유

성과지표	연도	목표치 설정 근거	변경사유
공약사업 이행률 제고	2024	공약 추진 관리계획	해당없음
	2025	공약 추진 관리계획	공약 이행에 대한 관리를 담당하는 부서로서, 관리를 위해 실제로 수행하는 업무들의 성과를 반영하고자 이에 부합하는 실질적인 성과지표로 변경
	2026	공약 추진 관리계획	해당없음

성과지표	연도	목표치 설정 근거	변경사유
우수제안 구정반영 비율	2024	2022~2023년 우수제안 구정 반영 비율 평균치 반영	해당없음
	2025	2022~2024년 우수제안 구정 반영 비율 평균치 반영	기존 성과지표는 외부 요인의 영향으로 실질적인 성과 반영에 한계가 있어, 우수제안의 성과를 보다 합리적으로 평가할 수 있도록 지표 개선
	2026	2023~2025년 우수제안 구정 반영 비율 평균치 반영	해당없음
소송 승소율	2024	소송통계현황 자료(최근 3년간 소송통계)	해당없음
	2025	소송통계현황 자료(최근 3년간 소송통계)	각 심급별 소송수행 성과 반영 위해 승소율 산식 심급별 승소 건수 기준으로 변경
	2026	소송통계현황 자료(최근 3년간 소송통계)	해당없음
재정집행 활성화	2024	3개년 평균 집행률	해당없음
	2025	3개년 평균 집행률	해당없음
	2026	3개년 평균 집행률	해당없음
공단 수입 목표 대비 달성률	2024	3개년 평균치 반영	해당없음
	2025	3개년 평균치 반영	해당없음
	2026	3개년 평균치 반영	해당없음

소 관 팀 장	기획팀장 전보아 (☎ 3153-8501) 법무팀장 안영미 (☎ 3153-8521) 예산팀장 박용주 (☎ 3153-8511) 경영통계팀장 정연주 (☎ 3153-8531)

2026년도 행정사무감사

공통-15 (기획예산과)

요구자료

민선9기 정책·사업 변경 현황

15-1. 기존 정책·사업 중 2026년 7월 1일 이후 명칭·내용·예산의 변경, 재검토, 잠정중단, 취소 및 폐지의 건 일체

담당 부서	기존 사업명	사업 목적	당초 추진기간	2026.6.30일 기준 추진현황	변경 유형	변경 결정일	변경 전 내용	변경 사유	결정 권자	대체 사업여부	대체 사업명	현재 상태
기획예산과	현장 구청장실 운영	현장 행정, 민원신속 해결	2022. 7. 1. ~ 2026.6.30.	총 640회 운영	-	-	-	-	-	-	-	종료
	365 구민 소통폰	문자 접수창구 운영하여 구민 의견수렴	2022. 8. 1. ~ 2026. 7. 31.	총 9,069건 접수 및 처리	명칭 및 전화번호 변경/ 소관부서 변경	'26.6.25. (당선인 업무보고)	365 구민 소통폰 (010-5088-0365)을 통한 문자민원 접수 창구 운영	민선 9기 출범에 따라 구민직통 민원접수 창구 운영 재정비	구청장	있음	바로 바로 소통폰	365 구민 소통폰 종료 계획 수립 및 이동전화 회선 해지 완료 (총무과로 소통폰 업무 이관)

소 관 팀 장	기획팀장 전보아 (☎ 3153-8501)

2026년도 행정사무감사

공통-18 (기획예산과)

요구자료

포상금 지급 현황

18-1. 포상금 지급 세부내역 일체(2024. 1. 1. ~ 2026. 6. 30.)

가. 성과관리 종합평가 포상금 지급

사업명	지급대상의 직책 및 이름	지급명목	지급선정 및 결정 방식	지급사유	지급일자	지급액
성과관리 종합평가	건강동행과	2024 성과관리 종합평가 포상금	성과관리 운영계획 및 종합평가	최우수	2024.12.27.	500,000원
성과관리 종합평가	가족행복지원과	2024 성과관리 종합평가 포상금	성과관리 운영계획 및 종합평가	우수	2024.12.27.	300,000원
성과관리 종합평가	맑은환경과	2024 성과관리 종합평가 포상금	성과관리 운영계획 및 종합평가	우수	2024.12.27.	300,000원
성과관리 종합평가	자치행정과	2024 성과관리 종합평가 포상금	성과관리 운영계획 및 종합평가	장려	2024.12.27.	200,000원
성과관리 종합평가	장애인복지과	2024 성과관리 종합평가 포상금	성과관리 운영계획 및 종합평가	장려	2024.12.27.	200,000원
성과관리 종합평가	복지정책과	2024 성과관리 종합평가 포상금	성과관리 운영계획 및 종합평가	장려	2024.12.27.	200,000원
성과관리 종합평가	건강동행과	2025 성과관리 종합평가 포상금	성과관리 운영계획 및 종합평가	최우수	2025.12.31.	500,000원
성과관리 종합평가	체육진흥과	2025 성과관리 종합평가 포상금	성과관리 운영계획 및 종합평가	우수	2025.12.31.	300,000원
성과관리 종합평가	고용협력과	2025 성과관리 종합평가 포상금	성과관리 운영계획 및 종합평가	우수	2025.12.31.	300,000원
성과관리 종합평가	복지정책과	2025 성과관리 종합평가 포상금	성과관리 운영계획 및 종합평가	장려	2025.12.31.	200,000원
성과관리 종합평가	장애인복지과	2025 성과관리 종합평가 포상금	성과관리 운영계획 및 종합평가	장려	2025.12.31.	200,000원
성과관리 종합평가	어르신동행과	2025 성과관리 종합평가 포상금	성과관리 운영계획 및 종합평가	장려	2025.12.31.	200,000원

나. 제안제도 포상금 지급

사업명	지급대상의 직책 및 이름	지급명목	지급선정 및 결정 방식	지급사유	지급일자	지급액
제안제도	장○○	2024 제1차 제안심사위원회 국민 채택 제안 포상금	마포구 제안심사위원회 심의	장려	2024.07.05.	100,000원
제안제도	장○○	2024 제1차 제안심사위원회 국민 채택 제안 포상금	마포구 제안심사위원회 심의	노력	2024.07.05.	50,000원
제안제도	최○○	2024 제1차 제안심사위원회 국민 채택 제안 포상금	마포구 제안심사위원회 심의	노력	2024.07.05.	50,000원
제안제도	김○○	2024 제1차 제안심사위원회 국민 채택 제안 포상금	마포구 제안심사위원회 심의	노력	2024.07.05.	50,000원
제안제도	이○○	2024 제1차 제안심사위원회 공무원 채택 제안 포상금	마포구 제안심사위원회 심의	노력	2024.07.05.	50,000원
제안제도	오○○	2024 제2차 제안심사위원회 국민 채택 제안 포상금	마포구 제안심사위원회 심의	장려	2024.12.10.	100,000원
제안제도	강○○	2024 제2차 제안심사위원회 국민 채택 제안 포상금	마포구 제안심사위원회 심의	장려	2024.12.10.	100,000원
제안제도	김○○	2024 제2차 제안심사위원회 국민 채택 제안 포상금	마포구 제안심사위원회 심의	장려	2024.12.10.	100,000원
제안제도	김○○	2024 제2차 제안심사위원회 국민 채택 제안 포상금	마포구 제안심사위원회 심의	노력	2024.12.11.	50,000원
제안제도	남○○	2024 제2차 제안심사위원회 국민 채택 제안 포상금	마포구 제안심사위원회 심의	노력	2024.12.11.	50,000원
제안제도	주무관/ 김○○	2024 제2차 제안심사위원회 공무원 채택 제안 포상금	마포구 제안심사위원회 심의	동상	2024.12.10.	300,000원
제안제도	주무관/ 이○○	2024 제2차 제안심사위원회 공무원 채택 제안 포상금	마포구 제안심사위원회 심의	장려	2024.12.10.	100,000원
제안제도	주무관/ 임○○	2024 제2차 제안심사위원회 공무원 채택 제안 포상금	마포구 제안심사위원회 심의	노력	2024.12.11.	50,000원
제안제도	주무관/ 장○○	2024 제2차 제안심사위원회 공무원 채택 제안 포상금	마포구 제안심사위원회 심의	노력	2024.12.11.	50,000원
제안제도	주무관/ 신○○	2024 제2차 제안심사위원회 공무원 채택 제안 포상금	마포구 제안심사위원회 심의	노력	2024.12.11.	50,000원
제안제도	주무관/ 윤○○	2024 제2차 제안심사위원회 공무원 채택 제안 포상금	마포구 제안심사위원회 심의	노력	2024.12.11.	50,000원
제안제도	주무관/ 김○○	2025 제안심사위원회 공무원 채택 제안 포상금	마포구 제안심사위원회 심의	동상	2025.12.12.	300,000원
제안제도	주무관/ 최○○	2025 제안심사위원회 공무원 채택 제안 포상금	마포구 제안심사위원회 심의	노력(2건)	2025.12.18.	100,000원
제안제도	권○○	2026 제1차 제안심사위원회 국민 채택 제안 포상금	마포구 제안심사위원회 심의	장려	2026.07.07.	100,000원
제안제도	김○○	2026 제1차 제안심사위원회 국민 채택 제안 포상금	마포구 제안심사위원회 심의	장려	2026.07.07.	100,000원
제안제도	강○○	2026 제1차 제안심사위원회 국민 채택 제안 포상금	마포구 제안심사위원회 심의	노력	2026.07.08.	50,000원
제안제도	김○○	2026 제1차 제안심사위원회 국민 채택 제안 포상금	마포구 제안심사위원회 심의	노력	2026.07.08.	50,000원
제안제도	송○○	2026 제1차 제안심사위원회 국민 채택 제안 포상금	마포구 제안심사위원회 심의	노력	2026.07.08.	50,000원
제안제도	임○○	2026 제1차 제안심사위원회 국민 채택 제안 포상금	마포구 제안심사위원회 심의	노력	2026.07.08.	50,000원
제안제도	장○○	2026 제1차 제안심사위원회 국민 채택 제안 포상금	마포구 제안심사위원회 심의	노력(2건)	2026.07.08.	100,000원
제안제도	주무관/ 김○○	2026 제1차 제안심사위원회 공무원 채택 제안 포상금	마포구 제안심사위원회 심의	노력(3건)	2026.07.08.	150,000원
제안제도	**과장 /윤○○	2026 제1차 제안심사위원회 공무원 채택 제안 포상금	마포구 제안심사위원회 심의	노력	2026.07.08.	50,000원

다. 창의마일리지 우수 직원 포상금 지급

사업명	지급대상의 직책 및 이름	지급명목	지급선정 및 결정 방식	지급사유	지급일자	지급액
창의행정	주무관/ 김○○	2024 창의마일리지 우수 직원 포상금	2024 창의마일리지 운영 계획 및 종합평가	최우수	2024.12.12.	200,000원
창의행정	주무관/ 하○○	2024 창의마일리지 우수 직원 포상금	2024 창의마일리지 운영 계획 및 종합평가	최우수	2024.12.12.	200,000원
창의행정	주무관/ 임○○	2024 창의마일리지 우수 직원 포상금	2024 창의마일리지 운영 계획 및 종합평가	우수	2024.12.12.	100,000원
창의행정	주무관/ 윤○○	2024 창의마일리지 우수 직원 포상금	2024 창의마일리지 운영 계획 및 종합평가	우수	2024.12.12.	100,000원
창의행정	**팀장/ 강○○	2024 창의마일리지 우수 직원 포상금	2024 창의마일리지 운영 계획 및 종합평가	장려	2024.12.12.	50,000원
창의행정	주무관/ 조○○	2024 창의마일리지 우수 직원 포상금	2024 창의마일리지 운영 계획 및 종합평가	장려	2024.12.12.	50,000원
창의행정	주무관/ 신○○	2024 창의마일리지 우수 직원 포상금	2024 창의마일리지 운영 계획 및 종합평가	장려	2024.12.12.	50,000원
창의행정	주무관/ 김○○	2024 창의마일리지 우수 직원 포상금	2024 창의마일리지 운영 계획 및 종합평가	장려	2024.12.12.	50,000원
창의행정	주무관/ 이○○	2024 창의마일리지 우수 직원 포상금	2024 창의마일리지 운영 계획 및 종합평가	장려	2024.12.12.	50,000원
창의행정	주무관/ 이○○	2024 창의마일리지 우수 직원 포상금	2024 창의마일리지 운영 계획 및 종합평가	장려	2024.12.12.	50,000원
창의행정	주무관/ 김○○	2024 창의마일리지 우수 직원 포상금	2024 창의마일리지 운영 계획 및 종합평가	장려	2024.12.12.	50,000원
창의행정	주무관/ 장○○	2024 창의마일리지 우수 직원 포상금	2024 창의마일리지 운영 계획 및 종합평가	장려	2024.12.12.	50,000원
창의행정	**팀장/ 박○○	2024 창의마일리지 우수 직원 포상금	2024 창의마일리지 운영 계획 및 종합평가	장려	2024.12.12.	50,000원
창의행정	주무관/ 김○○	2024 창의마일리지 우수 직원 포상금	2024 창의마일리지 운영 계획 및 종합평가	장려	2024.12.12.	50,000원
창의행정	주무관/ 신○○	2024 창의마일리지 우수 직원 포상금	2024 창의마일리지 운영 계획 및 종합평가	장려	2024.12.12.	50,000원
창의행정	자치행정과	2024 창의마일리지 우수 부서 포상금	2024 창의마일리지 운영 계획 및 종합평가	최우수	2024.12.12.	500,000원
창의행정	건강동행과	2024 창의마일리지 우수 부서 포상금	2024 창의마일리지 운영 계획 및 종합평가	우수	2024.12.12.	300,000원
창의행정	교육정책과	2024 창의마일리지 우수 부서 포상금	2024 창의마일리지 운영 계획 및 종합평가	장려	2024.12.12.	200,000원
창의행정	주무관/ 하○○	2025 창의마일리지 우수 직원 포상금	2025 창의마일리지 운영 계획 및 종합평가	최우수	2025.12.22.	200,000원
창의행정	주무관/ 최○○	2025 창의마일리지 우수 직원 포상금	2025 창의마일리지 운영 계획 및 종합평가	최우수	2025.12.22.	200,000원
창의행정	주무관/ 김○○	2025 창의마일리지 우수 직원 포상금	2025 창의마일리지 운영 계획 및 종합평가	우수	2025.12.22.	100,000원
창의행정	주무관/ 김○○	2025 창의마일리지 우수 직원 포상금	2025 창의마일리지 운영 계획 및 종합평가	우수	2025.12.22.	100,000원
창의행정	주무관/ 신○○	2025 창의마일리지 우수 직원 포상금	2025 창의마일리지 운영 계획 및 종합평가	우수	2025.12.22.	100,000원
창의행정	주무관/ 임○○	2025 창의마일리지 우수 직원 포상금	2025 창의마일리지 운영 계획 및 종합평가	장려	2025.12.22.	50,000원
창의행정	**팀장/ 박○○	2025 창의마일리지 우수 직원 포상금	2025 창의마일리지 운영 계획 및 종합평가	장려	2025.12.22.	50,000원
창의행정	**팀장/ 오○○	2025 창의마일리지 우수 직원 포상금	2025 창의마일리지 운영 계획 및 종합평가	장려	2025.12.22.	50,000원
창의행정	**팀장/ 이○○	2025 창의마일리지 우수 직원 포상금	2025 창의마일리지 운영 계획 및 종합평가	장려	2025.12.22.	50,000원

사업명	지급대상의 직책 및 이름	지급명목	지급선정 및 결정 방식	지급사유	지급일자	지급액
창의행정	**팀장/ 이○○	2025 창의마일리지 우수 직원 포상금	2025 창의마일리지 운영 계획 및 종합평가	장려	2025.12.22.	50,000원
창의행정	주무관/ 정○○	2025 창의마일리지 우수 직원 포상금	2025 창의마일리지 운영 계획 및 종합평가	장려	2025.12.22.	50,000원
창의행정	**팀장/ 김○○	2025 창의마일리지 우수 직원 포상금	2025 창의마일리지 운영 계획 및 종합평가	장려	2025.12.22.	50,000원
창의행정	**팀장/ 박○○	2025 창의마일리지 우수 직원 포상금	2025 창의마일리지 운영 계획 및 종합평가	장려	2025.12.22.	50,000원
창의행정	주무관/ 김○○	2025 창의마일리지 우수 직원 포상금	2025 창의마일리지 운영 계획 및 종합평가	장려	2025.12.22.	50,000원
창의행정	**과장/ 김○○	2025 창의마일리지 우수 직원 포상금	2025 창의마일리지 운영 계획 및 종합평가	장려	2025.12.22.	50,000원
창의행정	보행행정과	2025 창의마일리지 우수 부서 포상금	2025 창의마일리지 운영 계획 및 종합평가	최우수	2025.12.22.	500,000원
창의행정	행정지원과	2025 창의마일리지 우수 부서 포상금	2025 창의마일리지 운영 계획 및 종합평가	우수	2025.12.22.	300,000원
창의행정	장애인복지과	2025 창의마일리지 우수 부서 포상금	2025 창의마일리지 운영 계획 및 종합평가	장려	2025.12.22.	200,000원

라. 소송수행 유공 공무원 포상금 지급

사업명	지급대상의 직책 및 이름	지급명목	지급선정 및 결정 방식	지급사유	지급일자	지급액
2024년 4월 소송수행 유공 공무원 포상금 지급	주무관/전○○ 외 1	소송수행 포상금 지급	소송 유공공무원 승소포상금 지급기준(제36조제2항 관련)	2024. 4. 담당소송 승소	2024. 5. 30.	475,000원
2024년 5월 소송수행 유공 공무원 포상금 지급	주무관/이○○ 외 1	소송수행 포상금 지급	소송 유공공무원 승소포상금 지급기준(제36조제2항 관련)	2024. 5. 담당소송 승소	2024. 6. 12.	350,000원
2024년 6월 소송수행 유공 공무원 포상금 지급	주무관/조○○ 외 4	소송수행 포상금 지급	소송 유공공무원 승소포상금 지급기준(제36조제2항 관련)	2024. 6. 담당소송 승소	2024. 7. 4.	893,000원
2024년 7월 소송수행 유공 공무원 포상금 지급	주무관/김○○	소송수행 포상금 지급	소송 유공공무원 승소포상금 지급기준(제36조제2항 관련)	2024. 7. 담당소송 승소	2024. 8. 12.	210,000원

사업명	지급대상의 직책 및 이름	지급명목	지급선정 및 결정 방식	지급사유	지급일자	지급액
2024년 9월 소송수행 유공 공무원 포상금 지급	주무관/김○○	소송수행 포상금 지급	소송 유공공무원 승소포상금 지급기준(제36조제2항 관련)	2024. 9. 담당소송 승소	2024. 10. 16.	140,000원
2024년 10월 소송수행 유공 공무원 포상금 지급	주무관/조○○ 외 3	소송수행 포상금 지급	소송 유공공무원 승소포상금 지급기준(제36조제2항 관련)	2024. 10. 담당소송 승소	2024. 11. 11.	700,000원
2024년 12월 소송수행 유공 공무원 포상금 지급	주무관/김○○ 외 2	소송수행 포상금 지급	소송 유공공무원 승소포상금 지급기준(제36조제2항 관련)	2024. 12. 담당소송 승소	2024. 12. 23.	430,000원
2025년 2월 소송수행 유공 공무원 포상금 지급	주무관/김○○ 외 1	소송수행 포상금 지급	소송 유공공무원 승소포상금 지급기준(제36조제2항 관련)	2025. 2. 담당소송 승소	2025. 3. 10.	175,000원
2025년 6월 소송수행 유공 공무원 포상금 지급(수정)	주무관/신○○ 외 1	소송수행 포상금 지급	소송 유공공무원 승소포상금 지급기준(제36조제2항 관련)	2025. 6. 담당소송 승소	2025. 7. 4.	255,000원
2025년 6월 소송수행 유공 공무원 포상금 지급	주무관/이○○	소송수행 포상금 지급	소송 유공공무원 승소포상금 지급기준(제36조제2항 관련)	2025. 6. 담당소송 승소	2025. 8. 5.	100,000원
2025년 7월 소송수행 유공 공무원 포상금 지급	주무관/신○○	소송수행 포상금 지급	소송 유공공무원 승소포상금 지급기준(제36조제2항 관련)	2025. 7. 담당소송 승소	2025. 8. 29.	300,000원

사업명	지급대상의 직책 및 이름	지급명목	지급선정 및 결정 방식	지급사유	지급일자	지급액
2025년 8월 소송수행 유공 공무원 포상금 지급	주무관/김○○ 외 1	소송수행 포상금 지급	소송 유공공무원 승소포상금 지급기준(제36조제2항 관련)	2025. 8. 담당소송 승소	2025. 10. 2.	258,100원
2025년 9월 소송수행 유공 공무원 포상금 지급	주무관/박○○ 외 1	소송수행 포상금 지급	소송 유공공무원 승소포상금 지급기준(제36조제2항 관련)	2025. 9. 담당소송 승소	2025. 11. 3.	400,000원
2025년 10월 소송수행 유공 공무원 포상금 지급	주무관/황○○ 외 2	소송수행 포상금 지급	소송 유공공무원 승소포상금 지급기준(제36조제2항 관련)	2025. 10. 담당소송 승소	2025. 11. 25.	455,000원
2025년 11~12월 소송수행 유공 공무원 포상금 지급	주무관/김○○ 외 3	소송수행 포상금 지급	소송 유공공무원 승소포상금 지급기준(제36조제2항 관련)	2025. 11.~12. 담당소송 승소	2025. 12. 29.	900,000원
2026년 2월 소송수행 유공 공무원 포상금 지급	주무관/신○○ 외 1	소송수행 포상금 지급	소송 유공공무원 승소포상금 지급기준(제36조제2항 관련)	2026. 2. 담당소송 승소	2026. 3. 24.	290,000원
2026년 3월 소송수행 유공 공무원 포상금 지급	주무관/김○○ 외 1	소송수행 포상금 지급	소송 유공공무원 승소포상금 지급기준(제36조제2항 관련)	2026. 3. 담당소송 승소	2026. 4. 28.	330,000원
2026년 4월 소송수행 유공 공무원 포상금 지급	주무관/백○○ 외 1	소송수행 포상금 지급	소송 유공공무원 승소포상금 지급기준(제36조제2항 관련)	2026. 4. 담당소송 승소	2026. 5. 22.	500,000원

사업명	지급대상의 직책 및 이름	지급명목	지급선정 및 결정 방식	지급사유	지급일자	지급액
2026년 5월 소송수행 유공 공무원 포상금 지급	주무관/김○○	소송수행 포상금 지급	소송 유공공무원 승소포상금 지급기준(제36조제2항 관련)	2026. 5. 담당소송 승소	2026. 6. 26.	70,000원
2026년 6월 소송수행 유공 공무원 포상금 지급	주무관/이○○	소송수행 포상금 지급	소송 유공공무원 승소포상금 지급기준(제36조제2항 관련)	2026. 6. 담당소송 승소	2026. 7. 21.	150,000원

마. 예산성과금

포상금 명칭	지급대상의 직책 및 이름	지급 명목	지급선정 및 결정 방식	지급사유	지급 일자	지급액 (단위:원)
예산 성과금	새마포담당관 과장 김ㅇㅇ 팀장 권ㅇㅇ 담당 서ㅇㅇ	격려금	자체심사 위원회 및 예산성과금 심사위원회 심사를 통한 결정	지방의회 운영 실무 책자 제작 비용 절감	2024. 4. 16.	1,500,000
	홍보미디어과 과장 송ㅇㅇ 팀장 한ㅇㅇ 담당 이ㅇㅇ 담당 유 ㅇ 담당 오ㅇㅇ			비대면 생중계 자체 제작을 통한 예산 절감		2,000,000
	교육정책과 과장 김ㅇㅇ 팀장 김ㅇㅇ 담당 유ㅇㅇ 담당 박ㅇㅇ			<학교에서 만나는 독서의 즐거움> 사업 직접 추진		500,000
	관광정책과 과장 이ㅇㅇ 팀장 김ㅇㅇ 팀장 임ㅇㅇ 담당 이ㅇㅇ 담당 권ㅇㅇ			마포관광센터 이전 비용 절감		1,500,000

포상금 명칭	지급대상의 직책 및 이름	지급 명목	지급선정 및 결정 방식	지급사유	지급 일자	지급액 (단위:원)
예산 성과금	재산세과 담당 하ㅇㅇ	격려금	자체심사 위원회 및 예산성과금 심사위원회 심사를 통한 결정	부동산취득세 감면 신청 기각 결정 사례 도출	2024. 4. 16.	500,000
	교통행정과 담당 박ㅇㅇ 담당 오ㅇㅇ 담당 김ㅇㅇ 담당 김ㅇㅇ 담당 김ㅇㅇ			교통유발부담금 징수교부금 수입 증대		2,000,000
	보행행정과 과장 나ㅇㅇ 팀장 이ㅇㅇ 담당 오ㅇㅇ 담당 김ㅇㅇ 담당 신ㅇㅇ 담당 성ㅇㅇ 담당 정ㅇㅇ			국·공유지 무단점유 부분 변상금 수시분 부과 세외수입 증대		1,500,000
	도로개선과 과장 한ㅇㅇ 팀장 장ㅇㅇ 팀장 차ㅇㅇ 팀장 이ㅇㅇ 담당 권ㅇㅇ 담당 이ㅇㅇ 담당 이ㅇㅇ 담당 김ㅇㅇ			도로 정비·유지 시 방안 개선을 통한 예산 절감		2,000,000
	부동산정보과 팀장 배ㅇㅇ 담당 박ㅇㅇ 팀장 한ㅇㅇ 담당 박ㅇㅇ			부동산실명법 위반자 실태조사 과징금 부과, 개발부담금 수입 증대		1,000,000
	건강동행과 과장 우ㅇㅇ 팀장 하ㅇㅇ 담당 유ㅇㅇ 담당 이ㅇㅇ 담당 성ㅇㅇ 담당 임ㅇㅇ 담당 추ㅇㅇ			<햇빛센터> 운영예산 절감		1,000,000
	의약과 과장 이ㅇㅇ 팀장 조ㅇㅇ 담당 전ㅇㅇ 담당 박ㅇㅇ			약물 오남용 예방교육 관련 사업 예산 절감 및 수입 증대		500,000
	마포구 시설관리공단 (직원일동)			자체 유지보수를 통한 시설유지비용 절감		1,000,000

포상금 명칭	지급대상의 직책 및 이름	지급 명목	지급선정 및 결정 방식	지급사유	지급 일자	지급액 (단위:원)
예산 성과금	새마포담당관 과장 김ㅇㅇ 팀장 권ㅇㅇ 담당 조ㅇㅇ 과장 최ㅇㅇ 팀장 이ㅇㅇ 담당 이ㅇㅇ 과장 전ㅇㅇ 팀장 김ㅇㅇ 담당 김ㅇㅇ	격려금	자체심사 위원회 및 예산성과금 심사위원회 심사를 통한 결정	안전문화대상 공모 수상에 따른 특별교부세 수입 증대	2025. 5. 2.	1,500,000
	홍보미디어과 과장 송ㅇㅇ 과장 신ㅇㅇ 담당 이ㅇㅇ 담당 한ㅇㅇ 담당 오ㅇㅇ 담당 김ㅇㅇ			유튜브 생중계 자체제작을 통한 예산 절감		1,000,000
	장애인복지과 과장 신ㅇㅇ 팀장 강ㅇㅇ 담당 김ㅇㅇ 담당 윤ㅇㅇ			(가칭)장애인복지타운 건립 투자심사 컨설팅 용역 예산 절감		500,000
	교육청소년과 과장 이ㅇㅇ 팀장 이ㅇㅇ 담당 이ㅇㅇ 담당 성ㅇㅇ			스터디카페 직영 운영을 통한 예산 절감		500,000
	관광정책과 과장 이ㅇㅇ 과장 송ㅇㅇ 팀장 김ㅇㅇ 팀장 김ㅇㅇ 담당 전ㅇㅇ 담당 권ㅇㅇ			디지털관광안내판 자체 유지보수를 통한 예산 절감		500,000
	고용협력과 팀장 유ㅇㅇ 담당 이ㅇㅇ 담당 김ㅇㅇ			지방물가 안전관리 평가에 따른 특별교부세 수입 증대		500,000
	재무과 과장 이ㅇㅇ 과장 김ㅇㅇ 과장 송ㅇㅇ 팀장 이ㅇㅇ 담당 이ㅇㅇ 담당 정ㅇㅇ			마포중앙도서관 부가가치세 경정청구에 따른 수입 증대		1,500,000

포상금 명칭	지급대상의 직책 및 이름	지급 명목	지급선정 및 결정 방식	지급사유	지급 일자	지급액 (단위:원)
예산 성과금	자원순환과 과장 장ㅇㅇ 팀장 허 ㅇ 담당 이ㅇㅇ 팀장 박ㅇㅇ 담당 방ㅇㅇ	격려금	자체심사 위원회 및 예산성과금 심사위원회 심사를 통한 결정	커피박 수거 재활용 사업을 통한 폐기물 처리 예산 삭감	2025. 5. 2.	500,000
	공원녹지과 과장 김ㅇㅇ 팀장 김ㅇㅇ 담당 박ㅇㅇ			자체인력 및 밀식된 수목 활용을 통한 예산 절감		500,000
	부동산정보과 팀장 이ㅇㅇ 담당 이ㅇㅇ			공인중개사법 위반자 과태료 수입 증대		500,000
	교통행정과 과장 이ㅇㅇ 팀장 이ㅇㅇ 담당 어ㅇㅇ 담당 박ㅇㅇ 담당 오ㅇㅇ 담당 이ㅇㅇ 담당 김ㅇㅇ 담당 김ㅇㅇ			교통유발부담금 징수교부금 수입 증대		500,000
	보행행정과 과장 허ㅇㅇ 과장 이ㅇㅇ 팀장 이ㅇㅇ 팀장 박ㅇㅇ 담당 오ㅇㅇ 담당 신ㅇㅇ 담당 성ㅇㅇ 담당 이ㅇㅇ 담당 김ㅇㅇ 담당 정ㅇㅇ 담당 정ㅇㅇ			국공유지 무단점유 부분 변상금 부과 수입 증대		1,000,000
	도로개선과 과장 한ㅇㅇ 팀장 최ㅇㅇ 팀장 김ㅇㅇ 팀장 이ㅇㅇ 담당 박ㅇㅇ 담당 이ㅇㅇ 담당 이ㅇㅇ 담당 김ㅇㅇ 담당 반ㅇㅇ 담당 김ㅇㅇ			도로 정비·유지 방안 개선을 통한 예산 절감		500,000

포상금 명칭	지급대상의 직책 및 이름	지급 명목	지급선정 및 결정 방식	지급사유	지급 일자	지급액 (단위:원)
	건강동행과 소장 오ㅇㅇ 과장 김ㅇㅇ 팀장 성ㅇㅇ 담당 박ㅇㅇ 담당 홍ㅇㅇ 담당 유ㅇㅇ 담당 한ㅇㅇ 담당 한ㅇㅇ 담당 조ㅇㅇ			금연구역 흡연자 과태료 징수 수입 및 금연치료비 수입 증대		500,000
예산 성과금	홍보미디어과 과장 이ㅇㅇ 팀장 정ㅇㅇ 담당 이ㅇㅇ 담당 오ㅇㅇ	격려금	자체심사 위원회 및 예산성과금 심사위원회 심사를 통한 결정	유튜브 생중계 자체제작을 통한 예산 절감	2026. 4. 30.	1,000,000
	교육청소년과 과장 김ㅇㅇ 팀장 이ㅇㅇ 담당 이ㅇㅇ			영어캠프 운영 사업 예산 절감		500,000
	재산세과 담당 노ㅇㅇ			지방세 고지서 출력 및 봉합 용역 통합 계약 추진을 통한 예산 절감		300,000
	교통행정과 국장 남ㅇㅇ 과장 이ㅇㅇ 과장 신ㅇㅇ 팀장 이ㅇㅇ 팀장 박ㅇㅇ 담당 이ㅇㅇ 담당 정ㅇㅇ 담당 어ㅇㅇ 담당 오ㅇㅇ 담당 박ㅇㅇ			마포유수지 공영주차장 소유권 이전, 교통수요관리 최우수 자치구 평가결과에 따른 징수교부금 수입 증대		2,200,000
	보행행정과 팀장 박ㅇㅇ 담당 신ㅇㅇ			정기부과 도로점용료 전수조사		700,000
	물관리과 과장 윤ㅇㅇ 팀장 김ㅇㅇ 담당 박ㅇㅇ			하천준설토 재활용을 통한 처리 예산 절감		500,000
	의약과 팀장 오ㅇㅇ 팀장 이ㅇㅇ 담당 박ㅇㅇ 담당 송ㅇㅇ 담당 권ㅇㅇ			건강 관련 추진 사업 강사료 예산 절감		300,000

18-2. 중복지급 대상자 현황

가. 성과관리 종합평가 포상금 지급

사업명	중복대상자	지급명목	지급사유	지급일자	지급액	지급횟수
성과관리 종합평가	건강동행과	성과관리 종합평가 포상금	최우수	2025.12.31.	500,000원	2
			최우수	2024.12.27.	500,000원	
성과관리 종합평가	복지정책과	성과관리 종합평가 포상금	장려	2025.12.31.	200,000원	2
			장려	2024.12.27.	200,000원	
성과관리 종합평가	장애인보장과 (장애인사회보장과)	성과관리 종합평가 포상금	장려	2025.12.31.	200,000원	2
			장려	2024.12.27.	200,000원	

나. 제안제도 및 창의행정 마일리지 포상금 지급

사업명	중복대상자	지급명목	지급사유	지급일자	지급액	지급횟수
제안제도	장○○	마포구 제안심사위원회 국민 채택제안 포상금	노력(2건)	2026.07.08.	100,000원	2
			장려1 / 노력1	2024.07.05.	150,000원	
제안제도/ 창의행정	김○○	마포구 제안심사위원회 공무원 채택제안 포상금	노력	2026.07.08.	50,000원	4
			동상	2024.12.10.	300,000원	
		창의마일리지 우수 직원 포상금	우수	2025.12.22.	100,000원	
			최우수	2024.12.12.	200,000원	
제안제도/ 창의행정	최○○	마포구 제안심사위원회 공무원 채택제안 포상금	노력(2건)	2025.12.18.	100,000원	2
		창의마일리지 우수 직원 포상금	최우수	2025.12.22.	200,000원	
창의행정	하○○	창의마일리지 우수 직원 포상금	최우수	2025.12.22.	200,000원	2
			최우수	2024.12.12.	200,000원	
제안제도/ 창의행정	신○○	마포구 제안심사위원회 공무원 채택제안 포상금	노력	2024.12.10.	50,000원	3
		창의마일리지 우수 직원 포상금	우수	2025.12.22.	100,000원	
			장려	2024.12.12.	50,000원	
제안제도/ 창의행정	윤○○	마포구 제안심사위원회 공무원 채택제안 포상금	노력	2024.12.10.	50,000원	2
		창의마일리지 우수 직원 포상금	우수	2024.12.12.	100,000원	
창의행정	박○○	창의마일리지 우수 직원 포상금	장려	2025.12.22.	100,000원	2
			장려	2024.12.12.	100,000원	
제안제도/ 창의행정	임○○	마포구 제안심사위원회 공무원 채택제안 포상금	노력	2024.12.10.	50,000원	3
		창의마일리지 우수 직원 포상금	장려	2025.12.22.	50,000원	
			우수	2024.12.12.	100,000원	

사업명	중복대상자	지급명목	지급사유	지급일자	지급액	지급횟수
제안제도/ 창의행정	이○○	마포구 제안심사위원회 공무원 채택제안 포상금	장려	2024.12.10.	100,000원	2
		창의마일리지 우수 직원 포상금	장려	2024.12.12.	50,000원	

다. 예산성과 포상금 지급

- (홍보미디어과) 생중계 영상 자체제작을 통한 예산 절감 건(2024 ~ 2026)
  · 중복 지급 2명(2024 ~ 2026), 1명(2024 ~ 2025)
- (교통행정과) 교통유발부담금 징수교부금 수입 증대(2024 ~ 2025)
  · 중복 지급자 없음
- (도로개선과) 도로 정비·유지 시 방안 개선을 통한 예산 절감(2024 ~ 2025)
  · 중복 지급 3명

소 관 팀 장	기획팀장 전보아 (☎ 3153-8501) 예산팀장 박용주 (☎ 3153-8511) 경영통계팀장 정연주 (☎ 3153-8531)

2026년도 행정사무감사

기획-01 (기획예산과)

요구자료

소송 총괄 및 소송비용 징수 현황

1-1. 부서별 소송·행정심판 보유 현황

가. 민사소송(2025. 1. 1. ~ 2026. 6. 30.)

소관부서	사건명	사건번호	사건유형	진행단계	제기일	종결일
청소행정과	임금	2018나2074*** 2021다257***	기타	종결	2016. 10. 7.	2025. 3. 13.
청소행정과	임금	2020나44*** 2021다239***	기타	종결	2016. 1. 28.	2025. 8. 28.
청소행정과	임금	2017가소328*** 2025가단15*** 2025머4***	기타	종결	2017. 1. 31.	2026. 2. 25.
청소행정과	임금	2019가단203*** 2021가합38*** 2025머2***	기타	종결	2019. 1. 31.	2025. 6. 19.
도로과	부당이득금	2020가단283*** 2022나49***	부당이득금	종결	2020. 8. 13.	2026. 2. 20.
체육진흥과	손해배상(국)	2021가합580***	손해배상	종결	2021. 11. 4.	2025. 12. 10.
도로과	부당이득금	2022가단232*** 2022가합37*** 2023나2050*** 2024다301***	부당이득금	종결	2022. 4. 21.	2025. 1. 24.
주택과	부당이득금	2022가단240*** 2022가합38*** 2024나2061***	부당이득금	종결	2022. 12. 27.	2026. 3. 10.
청소행정과	임금	2022가단247*** 2023가합32*** 2025머2***	기타	종결	2022. 7. 7.	2025. 6. 20.
청소행정과	임금	2023가단208*** 2024가합33*** 2025머2***	기타	종결	2023. 2. 9.	2025. 6. 14.

소관부서	사건명	사건번호	사건유형	진행단계	제기일	종결일
재무과	손해배상(기)	2023가합53*** 2023가합83***	손해배상	1심	2023. 3. 22.	
도로과	손해배상(기)	2023가단234*** 2024가합32*** 2025나206***	손해배상	종결	2023. 5. 4.	2025. 12. 19.
교통행정과	토지인도	2023가합36***	기타	종결	2023. 11. 13.	2025. 11. 25.
도로과	토지인도 등	2022가단220*** 2024머4*** 2024나47***	기타	2심	2022. 3. 10.	
징수과	지분소유권 이전등기 등 청구의 소	2024가단213***	부동산	종결	2024. 2. 5.	2025. 12. 4.
도로과	부당이득금	2024가단252***	부당이득금	1심	2024. 7. 1.	
총무과	건물인도 부동산점유 이전금지 가처분	2024가단266*** 2024머29*** 2025카단50*** 2025카정5*** 2025나211***	부동산	2심	2024. 7. 18.	
주택과	소유권말소등기	2024가합35*** 2025나201*** 2026다202***	부동산	종결	2024. 7. 19.	2025. 6. 20.
치수과	구상금	2024가소378***	기타	종결	2024. 7. 29.	2025. 6. 5.
주택과	손해배상(국)	2024가단4*** 2025나1*** 2026다202***	손해배상	종결	2024. 7. 29.	2026. 5. 29.
도로과	손해배상(국)	2024가소5***	손해배상	종결	2024. 8. 28.	2025. 3. 5.
도로과	부당이득금	2024가단293***	부당이득금	종결	2024. 10. 18.	2025. 12. 20.
치수과	손해배상(기)	2024가단291***	손해배상	종결	2024. 10. 30.	2025. 12. 6.
보건행정과	손해배상(국)	2024가단292***	손해배상	종결	2024. 11. 4.	2026. 3. 27.
징수과	배당이의	2024가합37***	기타	1심	2024. 12. 23.	
도로과	부당이득금	2025가소7***	부당이득금	종결	2025. 2. 12.	2026. 2. 12.
총무과	부당이득금	2025가단10***	부당이득금	종결	2025. 4. 7.	2025. 10. 10.

소관부서	사건명	사건번호	사건유형	진행단계	제기일	종결일
공원녹지과	구상금	2025가소299***	기타	종결	2025. 4. 14.	2025. 6. 11.
청소행정과	임시지위 가처분	2025카합50***	기타	종결	2025. 5. 21.	2025. 6. 6.
청소행정과	임금	2025가합1***	기타	1심	2025. 6. 18.	
도로과	부당이득금	2025가단13***	부당이득금	1심	2025. 8. 22.	
도로과	구상금	2025가소353***	기타	종결	2025. 9. 22.	2026. 1. 12.
도로과	부당이득금	2025가소26***	부당이득금	1심	2025. 10. 15.	
청소행정과	소유권 이전등기	2026가합1***	기타	1심	2026. 1. 8.	
도로과	구상금	2025가소380***	기타	1심	2026. 2. 5.	
공원녹지과	구상금	2026가소205***	기타	1심	2026. 1. 29.	
주택과	약정금	2026가합1***	기타	1심	2026. 3. 13.	
재무과	지위보전 가처분	2026카합50***	기타	종결	2026. 3. 23.	2026. 4. 3.
도로과	용역비	2026차전46*** 2026가단42*** 2026머7***	기타	1심	2026. 3. 30.	
도시계획과	손해배상(기)	2026가소**	손해배상	1심	2026. 4. 20.	
도로과	부당이득반환	2026가소13***	부당이득금	1심	2026. 5. 7.	
복지정책과	임대차보증금	2026차전29***	기타	1심	2026. 5. 27.	

나. 행정소송(2025. 1. 1. ~ 2026. 6. 30.)

소관부서	사건명	사건번호	사건유형	진행단계	제기일	종결일
지역경제과	동물격리조치처분 취소청구	2025두30*** 2024누419*** 2023구합52***	기타	종결	2023. 1. 19.	2025. 3. 4.
주택과	지역주택조합 모집신고 반려처분취소청구	2024누64*** 2023구합61***	주택건축	종결	2023. 4. 26.	2025. 6. 17.
감사담당관	파면처분 취소	2023구합80***	공무원	종결	2023. 10. 23.	2025. 3. 5.
부동산정보과	과징금 부과처분 취소	2025두34*** 2024누67*** 2024구단53***	공과금	종결	2024. 2. 20.	2025. 9. 26.
건설관리과	변상금 부과처분 취소	2024구단59***	기타	종결	2024. 4. 22.	2025. 6. 13.
도시계획과	사업시행인가처분 취소	2024구합64*** 2025누8***	주택건축	2심	2024. 4. 26.	

소관부서	사건명	사건번호	사건유형	진행단계	제기일	종결일
도시계획과	사업시행인가처분 무효확인	2024구합65*** 2025누8***	주택건축	종결	2024. 5. 10.	2025. 11. 4.
장애인정책과	장애정도 미해당 결정처분 취소	2024구단8*** 2026구합50***	기타	종결	2024. 7. 10.	2026. 6. 12.
건설관리과	영업정지처분 취소	2024구단66***	영업정지	종결	2024. 7. 17.	2025. 5. 2.
건설관리과	변상금 부과처분 취소	2024구단66*** 2025누7***	기타	2심	2024. 7. 30.	
교통지도과	경고처분 취소	2024구단9***	기타	종결	2024. 7. 30.	2025. 1. 24.
건설관리과	변상금 부과처분 취소	2024구단69***	기타	종결	2024. 8. 21.	2025. 7. 5.
감사담당관	감봉처분 취소	2024구합80***	공무원	종결	2024. 9. 20.	2025. 10. 11.
총무과	공유재산 사용허가 갱신 거부처분취소	2024구합3*** 2025누8***	기타	2심	2024. 10. 23.	
재산세과	취득세 등 경정 거부처분취소	2025누7*** 2024구단78***	조세	2심	2024. 11. 25.	
부동산정보과	토지이동신청 반려처분취소	2024구합92***	기타	종결	2024. 12. 27.	2026. 4. 4.
어르신정책과	개선명령처분 취소	2024구합91*** 2026누4***	기타	2심	2025. 1. 10.	
건설관리과	변상금 부과처분 취소	2025구단52***	기타	종결	2025. 3. 12.	2025. 7. 26.
주택과	이전고시 취소 등	2025구합53*** 2025누9***	주택건축	2심	2025. 3. 20.	
지역경제과	관리주체 지정처분 무효확인	2025구합53*** 2026누4***	기타	2심	2025. 5. 8.	
도시계획과	사업시행계획 변경인가처분 취소	2025구합54***	주택건축	1심	2025. 6. 10.	
재산세과	재산세 등 부과처분 취소	2025구단53*** 2026누3***	조세	2심	2025. 7. 11.	
주택과	후보자확정공고 일부 무효확인	2025구합55***	주택건축	종결	2025. 8. 20.	2025. 10. 11.
건설관리과	지료 상당 부당이득금 반환등	2025구합55***	기타	1심	2025. 9. 11.	
건설관리과	변상금 부과처분 취소	2025구단54***	기타	종결	2025. 9. 22.	2026. 2. 4.
부동산정보과	지적(분할) 측량성과요청 반환처분 취소청구	2025구합55***	기타	1심	2025. 10. 2.	
총무과	기타(노동)	2025구단54***	기타	1심	2025. 10. 21.	
건축과	위반건축물 시정명령 부당의소	2025구단14*** 2026누4***	주택건축	2심	2025. 10. 27.	

소관부서	사건명	사건번호	사건유형	진행단계	제기일	종결일
재산세과	취득세 등 부과처분취소	2025구단54***	조세	1심	2025. 12. 1.	
교통행정과	민간투자사업 실시계획 승인처분취소	2025구합56***	기타	1심	2025. 12. 19.	
주택과	도로폐지처분 무효확인	2025구합56***	주택건축	1심	2026. 1. 2.	
장애인정책과	장애인등록 및 보행상 장애인등록 거부처분취소	2026구합50***	기타	1심	2026. 1. 6.	
주택과	사업시행계획인가 취소	2025구합56***	주택건축	1심	2026. 1. 6.	
재산세과	재산세 등 부과처분 취소	2025구단55***	조세	1심	2026. 1. 12.	
건설관리과	변상금 부과처분 취소	2026구합50***	기타	1심	2026. 1. 13.	
재산세과	취득세 경정거부처분 등 취소	2026구단50***	조세	1심	2026. 1. 22.	
주택과	조합설립인가신고서 반려처분 취소청구의소	2026구합50***	기타	1심	2026. 1. 30.	
교통행정과	민간투자사업 실시계획승인 일부무효확인	2026구합50***	기타	1심	2026. 1. 30.	
부동산정보과	개발부담금 부과처분 취소	2026구합50***	기타	1심	2026. 2. 24.	
구민안전과	정보공개 거부처분 취소	2026구합1***	기타	1심	2026. 3. 17.	
공원녹지과	토지매수 거부처분 취소	2026구합51***	기타	1심	2026. 3. 31.	
재산세과	취득세 등 경정청구 거부처분	2026구합51***	기타	1심	2026. 4. 30.	
건설관리과	변상금 부과처분 취소	2026구단51***	기타	1심	2026. 5. 22.	
도로과	도로관리심의 보류처분 등 취소	2026구합52***	기타	1심	2026. 5. 27.	
환경과	기타 이행강제금 부과처분 취소	2026구단51***	기타	1심	2026. 6. 10.	
도로과	도로관리심의 보류처분 등 취소	2026구합52***	기타	1심	2026. 6. 15.	

다. 행정심판(2025. 1. 1. ~ 2026. 6. 30.)

소관부서	사건명	사건번호	사건유형	진행단계	제기일	종결일
장애인정책과	장애정도 결정처분 취소청구	서행심 2024-13**	취소심판	종결	2024. 10. 4.	2025. 2. 4.
재산세과	개별주택가격결정 취소청구	서행심 2024-13**	취소심판	종결	2024. 10. 22.	2025. 2. 17.
건설관리과	구유재산변상금 부과처분취소청구	서행심 2024-14**	취소심판	종결	2024. 12. 3.	2025. 3. 27.
건축과	건축이행강제금 부과처분취소청구	서행심 2024-15**	취소심판	종결	2024. 12. 5.	2025. 3. 27.
건축과	건축이행강제금 부과처분취소청구	서행심 2024-15**	취소심판	종결	2024. 12. 23.	2025. 3. 28.
감사담당관	초과근무수당 등 환수결정 무효확인청구	서행심 2024-15**	무효등 확인심판	종결	2024. 12. 27.	2025. 3. 27.
건축과	건축선 지정 무효확인청구	서행심 2024-15**	무효등 확인심판	종결	2024. 12. 30.	2025. 4. 3.
건설관리과	도로변상금 부과처분 취소청구	서행심 2025-6**	취소심판	종결	2025. 1. 31.	2025. 5. 2.
위생과	일반음식점 과징금 부과처분취소청구	서행심 2025-1**	취소심판	종결	2025. 3. 4.	2025. 5. 26.
위생과	일반음식점 영업정지처분 취소청구	서행심 2025-3**	취소심판	종결	2025. 5. 12.	2025. 7. 16.
장애인정책과	정보공개 거부처분 취소청구	서행심 2025-5**	취소심판	종결	2025. 6. 26.	2025. 9. 24.
건설관리과	구유재산변상금 부과처분취소청구	서행심 2025-5**	취소심판	종결	2025. 7. 14.	2025. 10. 22.
건축과	건축물 사용승인 취소청구	서행심 2025-5**	취소심판	종결	2025. 7. 15.	2025. 10. 30.
문화예술과	노래연습장 영업정지처분 취소청구	서행심 2025-6**	취소심판	종결	2025. 7. 29.	2025. 10. 31.
장애인정책과	장애정도 미해당 결정처분 취소청구	서행심 2025-6**	취소심판	종결	2025. 8. 13.	2025. 11. 4.
구민안전과	복무기관 재지정신청 거부처분취소청구	서행심 2025-6**	취소심판	종결	2025. 8. 26.	2025. 11. 5.
장애인정책과	장애정도 미해당 결정처분 취소청구	서행심 2025-7**	취소심판	종결	2025. 9. 1.	2025. 11. 13.

소관부서	사건명	사건번호	사건유형	진행단계	제기일	종결일
주택과	위반건축물 시정명령 취소청구	서행심 2025-8**	취소심판	종결	2025. 10. 21.	2025. 12. 15.
어르신정책과	정보공개 이행청구	서행심 2025-9**	이행청구	종결	2025. 11. 26.	2026. 1. 15.
재산세과	개별공시지가결정 등취소청구	서행심 2025-8**	취소심판	종결	2025. 12. 8.	2026. 2. 13.
염리동	거주불명등록처분 등 취소청구	서행심 2025-9**	취소심판	종결	2025. 12. 5.	2026. 3. 6.
총무과	정보 부존재통지 취소청구등	서행심 2025-10**	취소심판	종결	2025. 12. 17.	2026. 3. 20.
건축과	건축이행강제금 부과처분취소청구	서행심 2025-10**	취소심판	종결	2025. 12. 19.	2026. 3. 6.
총무과	정보공개 거부 취소청구등	서행심 2025-10**	취소심판	종결	2025. 12. 23.	2026. 3. 25.
염리동	정보공개 거부처분 취소청구	서행심 2026-3**	취소심판	종결	2026. 1. 9.	2026. 4. 22.
어르신정책과	과태료 부과처분 취소청구	서행심 2026-3**	취소심판	종결	2026. 1. 13.	2026. 2. 5.
건설관리과	구유재산변상금 부과처분 취소청구등	서행심 2026-1**	취소심판	종결	2026. 1. 28.	2026. 4. 24.
건축과	건축이행강제금 부과처분 무효확인청구	서행심 2026-6**	무효심판	종결	2026. 1. 28.	2026. 3. 10.
장애인정책과	장애정도 미해당 결정처분 취소청구	서행심 2026-1**	취소심판	종결	2026. 1. 30.	2026. 3. 31.
주택과	조합설립인가신고 반려처분 취소청구	서행심 2026-1**	취소심판	종결	2026. 2. 11.	2026. 4. 24.
어르신정책과	정보공개결정 취소청구	서행심 2026-1**	취소심판	종결	2026. 2. 11.	2026. 4. 30.
서교동	주민등록표 기록정정삭제 거부처분취소청구	서행심 2026-1**	취소심판	종결	2026. 2. 20.	2026. 4. 30.
건축과	정보공개 거부처분 취소청구등	서행심 2026-2**	취소심판	종결	2026. 2. 23.	2026. 5. 13.
교육청소년과	민원회신 취소청구등	서행심 2026-2**	취소심판	종결	2026. 3. 6.	2026. 5. 13.
가족정책과	민원회신 취소청구등	서행심 2026-2**	취소심판	종결	2026. 3. 10.	2026. 5. 13.
장애인정책과	장애정도 결정처분 취소청구	서행심 2026-2**	취소심판	종결	2026. 3. 12.	2026. 5. 21.
도시계획과	도시관리계획 결정 취소청구등	서행심 2026-3**	취소심판	종결	2026. 3. 23.	2026. 5. 21.
문화예술과	공연장 등록 거부처분 취소청구	서행심 2026-3**	취소심판	종결	2026. 4. 6.	2026. 5. 21.

소관부서	사건명	사건번호	사건유형	진행단계	제기일	종결일
주택과	행정처분 이행청구	서행심 2026-4**	이행심판	종결	2026. 4. 22.	2026. 6. 15.
주택과	행정처분 이행청구	서행심 2026-4**	이행심판	종결	2026. 4. 22.	2026. 6. 15.
건축과	건축물 사용승인 취소청구등	서행심 2026-4**	취소심판	종결	2026. 4. 29.	2026. 6. 30.
용강동	정보공개 취소청구등	서행심 2026-5**	취소심판	진행	2026. 5. 21.	
도로과	도로관리심의회 보류 결정 취소청구등	서행심 2026-5**	취소심판	진행	2026. 5. 22.	
도로과	도로관리심의회 보류 결정 취소청구등	서행심 2026-5**	취소심판	진행	2026. 5. 27.	
주택과	정보공개 이의신청 부분인용결정 취소청구등	서행심 2026-5**	취소심판	진행	2026. 5. 27.	
건설관리과	공유재산 사용허가 보류 취소청구	서행심 2026-5**	취소심판	진행	2026. 5. 28.	
연남동	도시가스 요금 환급 이행청구	서행심 2026-6**	취소심판	진행	2026. 5. 28.	
청소행정과	정보 부존재 결정 취소청구등	서행심 2026-6**	취소심판	진행	2026. 5. 28.	

1-2. 소송비용 징수 현황(2025. 1. 1. ~ 2026. 6. 30.)

가. 소송비용 회수 완료

사건명	소관부서	소송비용	징수금액	징수일자	미납액 관리현황
통행방해금지 청구의 소	재무과	3,860,440	3,860,440	2025. 2. 21.	-
부동산취득세 등 부과처분 취소	재산세과	6,606,440	6,606,440	2025. 4. 30.	-
소유권말소등기	주택과	8,811,800	8,811,800	2026. 2. 4.	-
손해배상	치수과	3,070,730	3,070,730	2026. 2. 20.	-
후보자확정공고 일부무효확인	주택과	1,697,560	1,697,560	2026. 3. 10.	
부당이득금	도로과	8,236,500	8,236,500	2026. 6. 8.	-
부당이득금	주택과	45,052,970	45,052,970	2026. 6. 8.	-
소송비용 회수액: 77,336,440원					

나. 소송비용 회수 진행 중

사건명	소관부서	소송비용	징수금액	미납액 관리현황
국.공유지사용료 부과처분무효확인	건설관리과	5,347,760	5,347,760	재산조회 결과 최저생계비 이하 잔액 지급불가로 연1회 재산조회 정기채권관리
손해배상(기)	자치행정과	404,540	404,540	금융기관 조회 수수료 등 재산조회신청 비용 검토 중
방해금지가처분	주택과	1,104,770	1,104,770	독촉·체납고지 발송
부당이득금	징수과	275,000	275,000	강제경매 신청비용 등 검토 중
부당이득금	징수과	2,707,120	2,707,120	재산조회 결과, 강제경매 신청비용 등 검토 중
건축불허가처분 취소	건축과	6,101,590	6,101,590	독촉·체납고지 발송
부당이득금	주택과	3,412,250	2,047,350	2024. 4. 29. 일부회수(1,364,900) 독촉·체납고지발송, 현장방문
손해배상	건축과	7,411,200	7,411,200	독촉·체납고지 발송
건물인도	문화예술과	336,030	336,030	채무불이행자 명부등재 결정 처리
취득세 등 경정청구 거부처분 취소청구	재산세과	9,687,500	9,687,500	독촉·체납고지 발송, 재산압류절차 진행 검토 중
동물 격리조치 처분취소청구	지역경제과	12,133,640	12,133,640	납부·독촉고지 진행 중
임시지위가처분	청소행정과	1,265,940	1,265,940	납부고지 발송 예정
사업시행인가처분 무효확인	도시계획과	4,431,935	4,431,935	납부고지 발송
소송비용 회수 예정액: 53,254,375원				

소 관 팀 장	법무팀장 안영미 (☎ 3153-8521)

2026년도 행정사무감사

기획-02 (기획예산과)

요구자료 (차해영, 김해진, 채종민 의원)

주민참여예산제 선정사업별 예산 및 추진 현황

2-1. 행정동, 연도별 제안사업명, 제안자, 경로, 선정연도, 소관부서, 사업내용·위치

* 상세 내역 별도 첨부

2-2. 제안접수·검토·주민투표·위원회 심사 등 선정과정 및 결과

사업연도	접수 건수	부서 검토 및 소위원회 심사 대상	주민투표	위원회 심사 결과
2024	52건	21건(일반)	21건(일반)	33건 (일반:16/동:17)
2025	123건 (일반:87/동:36)	57건 (일반:25/동:32)	25건(일반)	53건 (일반:25/동:28)
2026	116건 (일반:100/동:16)	33건 (일반:17/동:16)	17건(일반)	32건 (일반:16/동:16)

2-3. 당초 편성예산, 추경·변경 예산, 집행액·집행률·집행잔액 등

추진연도	예산액(천원)	집행액	집행잔액	집행률	비고
2024	1,226,997	1,113,200	113,797	90.7%	예산변경 및 추경 없음
2025	1,287,483	1,212,818	74,665	94.2%	
2026	856,145	*현재 진행 중			

* 상세 내역 별도 첨부

2-4. 사업 추진 일정(완료 여부), 사업변경 내역 및 사유 등

추진연도	완료 사업	변경사업	미추진사업	비고
2024	33	0	0	
2025	53	0	0	
2026	32	*추진 중		

2-5. 미추진·취소·이월·불용 사업, 사유 등: 해당사항 없음

2-6. 사업성과·만족도·사후평가 및 다음연도 반영 사항 등: 해당사항 없음

소 관 팀 장	예산팀장 박용주 (☎ 3153-8511)

2026년도 행정사무감사

기획-03 (기획예산과)

요구자료 (장영준 의원)

구정 운영 및 법무 현황

3-1. 구의원 5분발언 답변서 일체(답변 대상 전체 의원 포함)
: 별도첨부

3-2. 구민(기관 포함) 상대 소송 진행 및 종료 현황(소송비용 포함)

(2023. 1. 1. ~ 2025. 12. 31.)

구분	소관부서	사건명	사건번호	진행단계	제기일	종결일	소송비용(원)
행정	총무과	기타(노동)	2025구단54***	1심	2025. 4. 7.		3,300,000
행정	교통행정과	민간투자사업 실시계획승인처분취소	2025구합56***	1심	2025. 12. 19.		22,000,000
민사	문화예술과	건물인도	2023가단266**	종결	2023. 10. 17.	2024. 5. 28.	1,100,000
민사	교통행정과	토지인도	2023가합36***	종결	2023. 11. 13.	2025. 12. 19.	22,000,000
민사	재무과	손해배상(기)	2023가합83***	1심	2023. 3. 22.		3,300,000
민사	문화예술과	시효중단을 위한 재판상 청구 확인의 소	2024가단241***	종결	2024. 5. 3.	2024. 9. 20.	-
민사	총무과	건물인도	2024가단266*** 2025나211***	2심	2024. 7. 18.		각 심급별 4,400,000 총 8,800,000
민사	청소행정과	소유권이전등기	2026가합1***	1심	2026. 1. 8.		5,500,000

소 관 팀 장	기획팀장 전보아 (☎ 3153-8501) 법무팀장 안영미 (☎ 3153-8521)

2026년도 행정사무감사

기획-04 (기획예산과)

요구자료 (차해영, 채종민 의원)

전 부서 공공위탁·민간위탁·대행사업 현황

4-1. 부서명, 위탁유형, 사무명, 위탁근거, 수탁기관명, 대표자, 위탁기간, 최초 위탁일

4-2. 연도별 위탁금·보조금·사업비 예산액 및 집행액, 자체수입·이용료 수입 여부

4-3. 수탁기관 선정방법, 최근 선정·재계약 일자, 성과평가 및 지도·점검 실시 현황

4-4. 재위탁·재계약·협약변경·중도해지·위탁종료 현황 및 사유

※ 별도양식 첨부 제출

소 관 팀 장	경영통계팀장 정연주 (☎ 3153-8531)

2026년도 행정사무감사

기획-05 (기획예산과)

요구자료 (차해영, 채종민 의원)

위·수탁기관 등에 대한 예산 교부 후 감액편성·반납(반환) 현황

5-1. 부서명, 사업명, 기관명, 당초 예산액·교부 결정액·실제 교부액
5-2. 감액편성 또는 감액 요구·협의 일자, 감액액, 감액 사유 근거(공문 포함)
5-3. 기관별 반환액·반환일·반환사유, 세입처리 내역 및 정산결과
5-5. 감액에 따른 사업축소·인력조정·임금·운영 차질 여부 및 후속조치
※ 별도양식 첨부 제출

5-4. 감액편성 관련 구청의 일괄 지시·방침·회의·공문 및 대상기관 선정 기준
- 2025년도~2026년도 본예산(안) 편성 계획 통보 시 다음과 같은 편성 원칙을 제시하였으며, 별도의 위·수탁기관 등에 대한 감액편성 관련 일괄 지시·방침·회의·공문 등을 시행하지 않음

< 편성원칙 >

□ **민선8기 주요 사업 추진을 위한 계획적·전략적 예산 편성**

□ **2026년도 예산편성 기준 주요 개정사항을 반영하고 일반지침을 따름**
법령이나 조례 등 편성기준이 정해진 경비는 반드시 기준에 근거하여 요구

□ **세출구조조정에 따른 전 사업 재검토**
1) 사업의 필요성, 시급성, 적정규모, 우선순위 등을 면밀히 검토 후 선택과 집중의 원칙에 따라 부서장 자율책임하에 예산편성 요구
2) 계속사업 - 전례답습식 예산편성 지양, 반드시 사업예산 재검토
'24년 결산 반영, '25년말 집행잔액 예측 및 '26년 집행 가능 범위 내 편성
3) 신규사업 - 구체적인 사업방침 및 예산 산출·요구하되 가급적 지양
(사전절차 필한 사업만 요구)
4) 시설비 사업 - 설계, 보상, 공사 절차 고려하여 당해연도에 집행가능한 예산 편성
5) 경상경비 동결 및 절감, 이월사업 최소화 원칙 준수

소 관 팀 장	경영통계팀장 정연주 (☎ 3153-8531) 예산팀장 박용주 (☎ 3153-8511)

2026년도 행정사무감사

기획-06 (기획예산과)

:

요구자료 (차해영, 채종민 의원)

전 부서 민간위탁사업 수탁기관 선정·심사 현황

6-1. 위탁사무명, 소관부서, 공고일, 신청기관 수 및 신청기관명, 선정기관명, 위탁기간·위탁금

6-2. 선정방법(신규·재위탁·재계약), 심사일, 심사기준·배점표

6-3. 심사위원 구성(추천·위촉 경위, 소속·전문분야, 제척·기피·회피 여부)

6-4. 기관별·위원별 평가점수, 순위, 최종 선정사유 및 결과보고서

6-5. 심사회의록·질의응답·이의제기 및 처리내역

6-6. 선정 후 협약변경·성과평가·재계약·중도해지 현황

※ 별도양식 첨부 제출

소 관 팀 장	경영통계팀장 정연주 (☎ 3153-8531)

2026년도 행정사무감사

기획-07 (기획예산과)

:

요구자료 (차해영, 채종민 의원)

연도별 각 부서 정책연구용역(설문조사 포함) 발주 및 결과 활용 현황

7-1~5. 정책연구용역(설문조사 포함) 내역 (13개 부서, 25건)

부서명	구분	용역명	목적	발주방법	계약업체(연구기관)	계약기간	계약금액(천원)	결과활용내용	유사중복여부	사후평가내용	설문조사 내용				
											조사대상	표본	문항	조사방법	응답률
가족정책과	정책연구용역	2023년 마포구 성인지 통계	성평등 등 정책수립에 필요한 성별 현황, 성인지적 정책분석 및 근거자료 제공	기타(민간위탁)	나다정책연구소	2023.8.25.~2024.1.24.	15,000	여성의 정신건강 지원 사업 추진	해당없음	-					
관광정책과	정책연구용역	홍대 문화예술관광특구 확대지정 연구용역	관광특구 확대 지정 타당성 검토 및 최적안 제시	수의계약	(재)한국산업조사연구원	2024.1.8.~2024.9.13.	34,728	홍대 관광특구 확대 지정 신청서 서울시 관광정책과 제출(24.12)	해당없음	-					
관광정책과	정책연구용역	마포관광 활성화 연구용역	마포구 관광 현황 분석 및 중·장기 진흥계획 수립	제한경쟁입찰	휴플래닝(주)	2024.9.13.~2025.8.5.	82,500	마포관광 진흥 5개년 계획 수립(2026~2030)	해당없음	-					
자치행정과	정책연구용역	동행정구역 조정에 관한 학술연구용역	생활권을 고려한 행정동 경계 조정	수의계약	(사)한국지방자치학회	2024.7.12.~2025.4.15.	36,181	행정구역 개편 계획 미확정으로 향후 경계 조정 시 활용 예정	해당없음	-					
교통행정과	정책연구용역	교통유발시설물 교통량 조사 용역	교통량 모니터링 및 데이터 축적으로 정책수립시 기초자료로 활용	수의계약	㈜트랜스데이타	2024 8.~2024.9.	20,000	교통수요관리 운영계획 수립 및 추진결과 자료 제출(서울시 평가대상)	해당없음	-					
감사담당관	정책연구용역	마포구 인권보장 및 증진 기본계획 수립 연구용역	· 마포구 인권 현황 실태조사 결과를 토대로 인권기본계획 수립 · 인권보장 비전 및 목표 포함, 분야별 추진과제 및 시행계획 제시 · 인권정책 이행 관리 및 평가지표 개발 및 제시	제한경쟁입찰	사단법인 정책연구소 이음	2024.8.27.~2025.2.14.	38,540	마포구 인권상황을 파악하고, 지역 인권보장을 위한 인권정책 발굴을 통해 제1차(2025~2029) 마포구 인권보장 및 증진 기본계획 수립에 활용	해당없음	· 연구용역 진행 현황 및 결과에 대한 인권위원회 보고 및 평가 · 연구용역 결과를 토대로 수립한 5개년 인권기본계획 수립					

부서명	구분	용역명	목적	발주 방법	계약 업체 (연구 기관)	계약 기간	계약 금액 (천원)	결과 활용 내용	유사·중복 여부	사후 평가 내용	설문조사 내용				
											조사 대상	표본	문항	조사 방법	응답률
환경과	정책 연구 용역	마포구 제1차 탄소중립·녹색성장 기본계획 수립 연구용역	국가 및 서울시의 기본계획을 바탕으로 마포구의 지역적 특성을 반영한 '제1차 탄소중립 녹색성장 기본계획' 수립	수의 계약	인양대학교 산학협력단	2024. 8.28.~ 2025. 5.30.	22,000	2050 탄소중립을 위한 마포구 온실가스 배출·흡수 현황 및 전망, 중장기 온실가스 감축 목표 수립에 활용	해당 없음	탄소중립 녹색성장 기본계획 연차별 계획활용					
총무과	정책 연구 용역	마포구민 휴양소 운영 타당성조사 및 기본계획 수립 연구용역	휴양소 확보방식 타당성조사 및 기본계획 수립 연구를 통하여 실효성 있는 사업추진	수의 계약	(사)한국 응용통계 연구원	2024. 9.20.~ 2025. 3.28.	34,000	구민휴양소 사업운영 효율적 운영 방안 및 비용 분석	해당 없음	-					
어르신 정책과	정책 연구 용역	마포구 고령친화도시 국제네트워크 재가입을 위한 연구용역	제1기 사업 수행에 대해 분석 및 평가 하고, 이를 기반으로 제2기 고령친화도시 조성사업 수행을 위한 정책 방향을 설정함	수의 계약	(사)한국 정책 경영 연구원	2024. 10.7.~ 2025. 5.30.	22,000	WHO 고령친화도시 국제네트워크 재인증(2기) 추진	해당 없음	-					
청소 행정과	정책 연구 용역	소각쓰레기 감량을 위한 자원순환 정책연구 용역	마포구 자원순환 정책 전반 현황분석 및 향후 개선방안 모색	수의 계약	화이트 피스 국제 연맹	2024. 12.16.~ 2025. 4.30.	20,000	자원순환정책 기본 계획 수립자료로 활용	해당 없음	-					
보육 정책과	정책 연구 용역	마포구 보육발전을 위한 특화보육 모델 개발에 대한 제언 연구	보육의 국가책임제 실현 및 유보통합 논의에 기반한 마포구 보육특화모델을 개발하고, 성과 체계 마련으로 정책적 제안 실행방안 제시	수의 계약	한국 보육 지원 학회	2025. 4.30.~ 2025. 10.10.	20,000	· 단기: 시범 운영 효과성 검증 · 중기: 보육 공동체 중심 운영 체계 정착 · 장기: 특화 보육모델 적용 및 확산	해당 없음	향후 연구에서는 운영성과(이용률, 만족도, 교직원 근속률 등)를 장기적 분석 해야함					
환경과	정책 연구 용역	제3차 마포구 기후위기 적응대책 세부시행계획 수립 연구용역 (2026-2030)	마포구 특성 및 현실에 맞는 제3차 기후위기 적응대책을 수립하여 기후변화로 인한 피해를 최소화하고 기후 적응능력 향상에 기여	수의 계약	화이트 피스 국제 연맹	2025. 4.28.~ 2026. 3.31.	20,000	기후위기 적응 방향과 추진전략 제시 및 부문별 세부시행과제 수립 활용	해당 없음	기후위기 적응대책 세부이행 계획 연차별 계획 활용					
문화 예술과	정책 연구 용역	마포유수지 한류공연 관광 콤플렉스 조성사업 타당성 재검토 용역	사업여건의 중대한 변화가 발생하여 시설 필요성 등 사업 타당성 재검토가 필요함	수의 계약	재단법인 한국 산업 관계 연구원	2025. 6.5.~ 2025. 8.29.	22,000	용역결과 (주차장 타당성 부족) 등에 따라 사업 중단 결정	해당 없음	-					
고용 협력과	정책 연구 용역	마포구 청년정책 기본계획 수립 연구용역	마포구만의 특성이 반영된 청년정책 기본계획 수립을 위한 연구	수의 계약	자치 경영 혁신 연구소	2025. 9.1.~ 2026. 4.30.	40,000	청년정책 중장기 기본계획 수립 자료로 활용	해당 없음	-					

부서명	구분	용역명	목적	발주 방법	계약 업체 (연구 기관)	계약 기간	계약 금액 (천원)	결과 활용 내용	유사 중복 여부	사후 평가 내용	설문조사 내용				
											조사 대상	표본	문항	조사 방법	응답률
환경과	정책 연구 용역	마포구 지역난방 보급 활성화 연구용역	정책제도 개선 방향을 마련하고, 경제성·환경성 분석을 통해 실현 가능한 정책 수립의 기초자료를 확보하고자 함	수의 계약	(사) 동양 경제 정보 연구소	2025. 8.4.~ 2026. 1.31.	22,000	지역난방 보급 확대를 위한 정책적 기반 마련 및 주민 수용성을 고려한 지역난방 확대방안 제시	해당 없음	·친환경성 등 장점에도 지장물 및 초기 투자비 등으로 공급에 한계 ·초기 투자비 부담 및 열요금 경쟁력 미흡으로 주민수용성 저하					
복지 정책과	정책 연구 용역	제6기 (2027~2030) 지역사회 보장계획 수립 연구용역	지역 욕구 및 문제 파악, 다양한 의견을 반영한 지역사회보장 총괄계획을 수립하여, 4년의 비전과 실행계획 제시	협상에 의한 계약	서강 대학교 산학 협력단	2026. 4.1.~ 2026. 9.30.	54,989	마포구 주민의 욕구와 지역자원을 파악하여 지역특성에 맞는 사회보장 중계획 수립	해당 없음	-					
가족 정책과	정책 연구 용역	아동친화 도시 인증 갱신을 위한 연구용역	아동친화도시 인증만료 도래에 따라 4개년 추진계획 수립 및 인증 갱신을 위한 연구용역 실시	수의 계약	㈜모티브앤	2026. 2.23.~ 2026. 9.20.	53,350	용역 진행 중	해당 없음	용역 진행중					
가족 정책과	정책 연구 용역	2026년 마포구 성인지통계 연구용역	성평등 정책 수립을 위한 기초자료를 생산하고, 성별 요구에 따른 특화사업 발굴 및 정책 홍보 등으로 활용하고자 함	수의 계약	나다 정책 연구소	2026, 2.13.~ 2026. 7.10.	19,000	·여성의 정신건강 지원을 위해 마포구 정신건강복지센터와 협업 지속 추진 ·여성친화도시 홍보 자료로 활용 예정	해당 없음	-					
환경과	정책 연구 용역	마포구 환경계획 (2027~ 2040) 수립 연구 용역	마포구 지역적 특성을 고려한 환경 관리 방향을 설정하고 분야별 정책과제 제시	수의 계약	주식 회사 지방 행정 발전 연구원	2026. 5.19.~ 2027. 2.28.	32,000	환경비전 제시 및 부문별 세부계획 수립 활용	해당 없음	-					
기획 예산과	설문 조사	2024년 1분기 구정운영 여론조사 용역	주요 정책의 실효성 확보 및 소통 활성화	수의 계약	㈜ 태길 기연	2024. 4.22.~ 2024. 4.23.	4,400	정책 실효성 확인	해당 없음	-	마포 거주 만18세 이상 성인 남녀	800	7	ARS	100 %
기획 예산과	설문 조사	2024년 마포구 구정 운영 및 정책 여론조사	주요 정책의 실효성 확보 및 소통 활성화	수의 계약	㈜ 태길 기연	2024. 5.29.~ 2024. 12.31.	39,600	정책 실효성 확인	해당 없음	-	마포 거주 만18세 이상 성인 남녀	800	6~8	ARS, 문자	100 %
기획 예산과	설문 조사	2025년 마포구 구정 운영 및 정책 여론조사	주요 정책의 실효성 확보 및 소통 활성화	수의 계약	㈜ 태길 기연	2025. 2.24.~ 2024. 12.31.	43,340	정책 실효성 확인	해당 없음	-	마포 거주 만18세 이상 성인 남녀	800	6~8	ARS, 문자	100 %
기획 예산과	설문 조사	2025년 마포구 사회조사 용역	구민의 관심사 및 주관적 삶의 질 조사를 통해 사회동향 상태를 파악하여 구정 운영의 기초자료로 활용	제한 경쟁 입찰	㈜ 글로벌 리서치	2025. 6.9.~ 2025. 12.12.	93,500	구정 운영에 필요한 각종 정책 방향 설정 및 기초자료로 활용	해당 없음	-	관내 표본 가구의 만15세 이상 모든 가구원	동별 주택 행태별 층화 집락 추출법	10개 분야 82개 항목	면접 조사	100 %

부서명	구분	용역명	목적	발주 방법	계약 업체 (연구 기관)	계약 기간	계약 금액 (천원)	결과 활용 내용	유사·중복 여부	사후 평가 내용	설문조사 내용				
											조사 대상	표본	문항	조사 방법	응답률
감사 담당관	설문 조사	2026년 마포구 내부청렴도 설문조사 및 컨설팅 용역	청렴도 관련 취약분야에 대한 문제점을 진단하고, 실효성 있는 개선대책을 수립하고자 함	수의 계약	㈜ 이노 크루	2025. 12.29. ~ 2026. 3.31.	7,000	조직 내 자율개선 유도 및 청렴시책 추진자료로 활용	해당 없음	-	내부 직원	1,551 명	15	온라인 설문 조사	25%
감사 담당관	설문 조사	2026년 마포구청 간부공무원 부패위험성 진단 용역	간부공무원 청렴수준과 조직문화 환경의 부패위험성을 체계적으로 진단하고 자율 관리를 유도함으로써 조직 청렴도 제고	수의 계약	㈜ 레드 휘슬	2026. 4.24. ~ 2026. 6.26.	6,360	환경비전 제시 및 부문별 세부계획 수립 활용	해당 없음	-	내부 직원	조직환경 부패 위험도: 1,299명/ 업무환경 부패 위험도: 975명/ 개인별 청렴도 평가: 1,270명	30	온라인 설문 조사	조직환경 부패 위험도: 64.4%/ 업무환경 부패 위험도: 66.4%/ 개인별 청렴도 평가: 61.8%

※ 증빙자료(과업지시서, 제안요청서, 계약서, 최종보고서 등) 별도 제출

소 관 팀 장	기획팀장 전보아 (☎ 3153-8501)

2026년도 행정사무감사

기획-08 (기획예산과)

:

요구자료 (차해영, 채종민 의원)

각종 위원회 정비 추진 현황

8-1. 위원회별 설치근거, 소관부서, 설치일, 위원 수, 최근 회의 개최일 및 개최회수

가. 행정경제·도시환경건설 위원회 소관 위원회

[공통자료(공통-01) 미포함 부분인 '설치일' 작성]

연번	소관부서	위원회명	설치일자
1	홍보담당관	인터넷방송국운영자문위원회	2007-06
2	홍보담당관	상징물관리위원회	2018-10-01
3	홍보담당관	내고장마포 편집위원회	1996-06-01
4	감사담당관	공직자윤리위원회	1993-08-19
5	감사담당관	민원조정위원회	2007-08-02
6	감사담당관	갈등관리위원회	2019-12-24
7	감사담당관	공익신고자보호지원위원회	2021-01-01
8	감사담당관	청원심의위원회	2023-01-01
9	감사담당관	인권위원회	2024-07-15
10	감사담당관	적극행정위원회	2025-07-10
11	총무과	인사위원회	1988-05-01
12	총무과	남북교류협력위원회	2013-11-11
13	총무과	마포구공무국외출장심사위원회	1994-03-31
14	자치행정과	마포구협치회의	2019-10-01
15	자치행정과	주민투표청구심의회	2012-05-23
16	자치행정과	구민상심사위원회	1992-08-03
17	자치행정과	명예구민증수여심사위원회	2001-10-20
18	자치행정과	살기좋은마을만들기위원회	2012-09-27
19	자치행정과	기부심사위원회	2007-05-17
20	자치행정과	지명위원회	1988-05-01
21	자치행정과	공유촉진위원회	2015-03-26

연번	소관부서	위원회명	설치일자
22	자치행정과	고향사랑기부제답례품선정위원회	2023-01-25
23	자치행정과	고향사랑기금운용심의위원회	2023-10-01
24	구민안전과	안전관리위원회	2005-06-15
25	구민안전과	소방시설설치지원심의위원회	2019-04-01
26	구민안전과	재난관리기금운용심의위원회	1999-01
27	구민안전과	영상정보처리기기운영위원회	2019-03-04
28	구민안전과	안전문화운동추진협의회	2024-08-08
29	청소행정과	환경공무관자녀학자금대여기금운용심의위원회	1991-04-08
30	청소행정과	생활폐기물수집운반대행업체평가위원회	2013-01-25
31	청소행정과	생활계 유해폐기물 처리계획 성과평가위원회	2024-05-02
32	청소행정과	재활용품판매대금관리기금운용심의회	1994-12-21
33	청소행정과	마포자원회수시설관련기금운용심의위원회	2006-02-02
34	청소행정과	음식물류폐기물발생억제성과평가위원회	2016-03-28
35	민원여권과	기록물평가심의위원회	2007-06-22
36	민원여권과	정보공개심의회	2004-10
37	기획예산과	제안심사위원회	2007-07-26
38	기획예산과	업무평가위원회	2007-04-30
39	기획예산과	직무발명보상심의위원회	2016-07-26
40	기획예산과	규제개혁위원회	1998-11-27
41	기획예산과	공익소송지원위원회	2025-09-18
42	기획예산과	마포미래성장자문단	2018-09-20
43	기획예산과	정책연구용역심의위원회	2023-10-19
44	기획예산과	주민참여예산위원회	2011-09-22
45	기획예산과	재정계획심의위원회	1992-08-03
46	기획예산과	지방재정투자심사위원회	1999-08-28
47	기획예산과	지방재정공시심의위원회	2006-10-12
48	기획예산과	지방보조금관리위원회	2015-02-26
49	기획예산과	출자·출연기관운영심의위원회	2015-09-18
50	기획예산과	통합재정안정화기금운용심의위원회	2023-05-16
51	재무과	계약심의위원회	2006-11-23
52	재무과	공유재산심의회	2006-05-18
53	재무과	공유재산관리기금운용심의위원회	2019-07-11
54	징수과	세입징수공적심사위원회	2012-12-01
55	재산세과	지방세심의위원회	2011-02-25
56	관광정책과	관광산업활성화위원회	2011-04-13
57	지역경제과	중소기업육성기금운용심의회	1993-07-24

연번	소관부서	위원회명	설치일자
58	지역경제과	마포비즈니스센터운영위원회	2007-07-01
59	지역경제과	유통업상생발전협의회	2011-07-22
60	지역경제과	동물복지위원회	2022-04-01
61	지역경제과	도시농업위원회	2011-12-30
62	지역경제과	농지위원회	2022-08-26
63	문화예술과	마포출판문화진흥센터운영위원회	2020-06-23
64	문화예술과	축제심의위원회	2021-11-12
65	고용협력과	일자리창출위원회	2010-11-11
66	고용협력과	생활임금심의위원회	2015-09-21
67	고용협력과	사회적경제위원회	2019-07-01
68	고용협력과	물가대책위원회	1994-05-04
69	고용협력과	청년정책위원회	2025-09-29
70	체육진흥과	체육진흥협의회	2023-02-01
71	교육청소년과	교육발전자문위원회	2013-02-14
72	교육청소년과	교육경비보조금심의위원회	2003-03-24
73	교육청소년과	급식지원심의위원회	2011-02-08
74	교육청소년과	학교폭력대책지역협의회	2012-03-29
75	교육청소년과	미래교육지구위원회	2024-05-10
76	교육청소년과	청소년육성위원회	1996-10-07
77	교육청소년과	청소년복지심의위원회	2010-03
78	평생학습과	평생교육협의회	2007-06-05
79	평생학습과	마포중앙도서관운영위원회	2018-03-30
80	평생학습과	마포구립도서관수탁자선정위원회	2019-03-28
81	보육정책과	보육정책위원회	2001-06
82	가족정책과	양성평등위원회	2013-02
83	가족정책과	성별영향평가위원회	2017-05
84	가족정책과	양성평등기금운용심의회	1905-06-27
85	가족정책과	여성폭력방지위원회	2009-11-25
86	가족정책과	아동복지심의위원회	2016-12-13
87	가족정책과	드림스타트운영위원회	2015-12-01
88	가족정책과	아동급식위원회	2005-08-29
89	가족정책과	지역아동센터운영위원회	2011-11-29
90	가족정책과	아동위원협의회	1994-10-04
91	가족정책과	아동친화도시추진위원회	2020-11-17
92	가족정책과	마포구지역돌봄협의회	2020-11-30
93	복지정책과	지역사회보장협의체	2005-10-25

연번	소관부서	위원회명	설치일자
94	복지정책과	저소득주민주거안정기금운용심의위원회	2019-03-21
95	복지정책과	통합지원협의체	2026-02-01
96	생활보장과	의료급여심의위원회	1992-03-01
97	생활보장과	생활보장위원회	2015-04-27
98	어르신정책과	장기요양기관지정심사위원회	2020-05-22
99	어르신정책과	고령친화도시 조성위원회	2021-02-15
100	장애인정책과	장애인복지위원회	2014-03-07
101	장애인정책과	장애인활동지원 수급자격심의위원회	2011-09-01
102	주택과	도시분쟁조정위원회	2011-06-01
103	주택과	공동주택지원심의위원회	2006-03
104	주택과	공동주택관리 분쟁조정위원회	2016-11
105	도시계획과	도시계획위원회	1992-10-07
106	도시계획과	도시건축공동위원회	2015-07-01
107	건축과	건축위원회	1993-04
108	건축과	공공디자인진흥위원회	2020-12-01
109	건축과	피난구조설비설치지원심의위원회	2019-11
110	환경과	환경위원회	2010-12-14
111	공원녹지과	산사태취약지역지정위원회	2013-07-10
112	부동산정보과	주소정보위원회	2007-11-27
113	부동산정보과	부동산가격공시위원회	1989-11-13
114	부동산정보과	지적재조사위원회	2014-10-01
115	부동산정보과	경계결정위원회	2014-10-01
116	교통행정과	교통유발부담금경감심의위원회	2000-07-15
117	교통행정과	교통영향평가심의위원회	2023-10-30
118	교통행정과	교통안전정책심의위원회	2009-11-02
119	교통행정과	버스노선조정위원회	1999-04-23
120	교통행정과	서부광역철도건설사업추진위원회	2017-01-01
121	교통지도과	교통민원신고심의위원회	2006-05-18
122	교통지도과	주·정차위반의견진술심의위원회	2016-04-01
123	건설관리과	옥외광고심의위원회	1991-01-08
124	건설관리과	옥외광고발전기금운용심의위원회	2009-06-11
125	건설관리과	미지급용지보상심의위원회	2003-01
126	도로과	도로관리심의회	1997-01-15
127	도로과	도로굴착복구기금운용심의회	1997-03-15
128	도로과	기술자문위원회	1998-09-30
129	보건행정과	지역보건의료심의위원회	2002-11-01

연번	소관부서	위원회명	설치일자
130	보건행정과	정신건강심의위원회	2009-03-23
131	보건행정과	자살예방및생명존중위원회	2013-09-12
132	보건행정과	정신응급대응협의체	2025-05-08
133	위생과	식품진흥기금운용심의회	2001-02-28
134	건강증진과	마포구재활협의체	2020-03-16
135	의약과	아동치과치료지원사업 지역협의체	2013-03-12
136	의약과	안전도시만들기위원회	2005-11
137	각 동	동별 상생위원회	2023-01-01

나. 보건복지위원회 소관 위원회(미래교육국, 복지국, 보건소) 설치근거, 소관부서, 위원 수, 최근 회의 개최일 및 개최회수('25.5.1.~'26.6.30.)

연번	소관부서	위원회명	설치근거	위원수	개최일		개최횟수
					'25년	'26년	
1	교육청소년과	교육발전자문위원회	서울특별시 마포구 교육발전자문위원회 설치 및 운영 조례	13	-	-	-
2	교육청소년과	교육경비보조금심의위원회	서울특별시 마포구 교육경비보조에 관한 조례	11	3.10. /4.30.~5.1. /7.8.~7.9.	2.23.	4
3	교육청소년과	급식지원심의위원회	서울특별시 마포구 친환경 학교급식 등 지원에 관한 조례	11	-	-	-
4	교육청소년과	학교폭력대책지역협의회	서울특별시 마포구 학교폭력예방 및 대책에 관한 조례	14	-	-	-
5	교육청소년과	미래교육지구위원회	서울특별시 마포구 미래교육지구 운영에 관한 조례	8	-	-	-
6	교육청소년과	청소년육성위원회	서울특별시 마포구 청소년육성위원회구성및운영조례	9	7.21. /12.22.	3.26.	3
7	교육청소년과	청소년복지심의위원회	서울특별시 마포구 청소년복지심의위원회 운영 규칙	9	6.12. /12.29.	5.10.	3
8	평생학습과	평생교육협의회	서울특별시 마포구 평생교육진흥 조례	9	-	-	-
9	평생학습과	마포중앙도서관운영위원회	서울특별시 마포구립도서관 설치 및 운영조례	7	4.15. /12.17.~12.22.	5.29.	3

연번	소관부서	위원회명	설치근거	위원수	개최일		개최횟수
					'25년	'26년	
10	평생학습과	마포구립도서관 수탁자선정위원회	서울특별시 마포구립도서관 설치 및 운영 조례	비상설	10.31.	-	1
11	보육정책과	보육정책위원회	서울특별시 마포구 보육 조례	18	8.22. /9.25. /12.17.	2.11. /4.13.	5
12	가족정책과	양성평등위원회	서울특별시 마포구 양성평등 기본 조례	8	7.3. /9.24.~9.25. /11.5.~11.7. /12.17.~12.19.	4.1.~4.3.	5
13	가족정책과	성별영향평가위원회	성별영향평가법	7	5.23. /12.23.~12.26.	5.12.~5.15.	3
14	가족정책과	양성평등기금 운용심의회	서울특별시 마포구 양성평등 기본 조례	6	10.15.~10.17.	3.10.	2
15	가족정책과	여성폭력방지위원회	서울특별시 마포구 여성폭력방지와 피해자 보호 및 지원에 관한 조례	10	11.12.	-	1
16	가족정책과	아동복지심의위원회	아동복지법	10	6.27. /8.27. /9.18. /11.27.	1.22. /2.12. /3.31. /5.28.	8
17	가족정책과	드림스타트운영위원회	아동복지법 및 동법 시행령	3	12.12.	-	1
18	가족정책과	아동급식위원회	아동복지법 및 동법 시행령	7	7.16. /12.19.	-	2
19	가족정책과	지역아동센터 운영위원회	서울특별시 마포구 지역아동센터 운영 및 지원에 관한 조례	7	12.16.~12.17.	-	1
20	가족정책과	아동위원협의회	아동복지법	32	9.25.	2.23.	2
21	가족정책과	아동친화도시 추진위원회	아동복지법	10	5.19. /12.16.	2.23.	3
22	가족정책과	마포구지역돌봄협의회	서울특별시 마포구 초등학생 방과 후 돌봄 지원에 관한 조례	9	12.26.~12.29.	-	1
23	복지정책과	지역사회보장협의체	서울특별시 마포구 지역사회보장협의체 운영 조례	26	8.28. /11.18.	2.26.	3

연번	소관부서	위원회명	설치근거	위원수	개최일		개최횟수
					'25년	'26년	
24	복지정책과	저소득주민주거안정기금운용심의위원회	서울특별시 마포구 저소득주민 주거안정기금 설치 및 운용 조례	7	5.13.~5.15. /6.18. /7.24.~7.25. /8.29.~9.2. /9.15.~9.16. /10.13.~10.14. /11.14.~11.17. /12.15.~12.16.	1.26.~1.27. /2.26.~2.27. /3.25.~3.27. /4.22.~4.24. /5.27.~5.29. /6.30.~7.2.	14
25	복지정책과	통합지원협의체	서울특별시 마포구 지역돌봄 통합지원에 관한 조례	19	-	3.4.	1
26	생활보장과	의료급여심의위원회	서울특별시 마포구 의료급여 특별회계 설치 및 운영 조례	5	5.30. /6.30. /7.31. /8.29. /9.19. /10.17. /11.20. /12.16.	1.30. /2.27. /3.31. /4.30. /5.28. /6.29.	14
27	생활보장과	생활보장위원회	서울특별시 마포구 생활보장위원회 설치 및 운영에 관한 조례	12	5.26. /6.24. /7.21. /8.25. /9.25. /10.24. /11.19. /12.18.	1.26. /2.11. /3.25. /4.24. /5.27. /6.22.	14
28	어르신정책과	장기요양기관 지정심사위원회	서울특별시 마포구 장기요양기관지정 심사위원회 운영에관한규칙	5	5.22.~5.28. /7.21.~7.25. /8.26.~9.1. /10.16. /11.13. /12.2.	3.23. /4.13. /6.18.	9
29	어르신정책과	고령친화도시 조성위원회	서울특별시 마포구 고령친화도시 조성에 관한 조례	11	5.15.	3.5.	2
30	장애인정책과	장애인복지위원회	서울특별시 마포구 장애인복지위원회 조례	20	3.28. /12.3.	3.25.	3
31	장애인정책과	장애인활동지원 수급자격심의위원회	장애인활동 지원에 관한 법률 시행령	6	5.20. /6.18. /7.21. /8.19. /9.22. /10.20. /11.19. /12.17.	1.19. /2.19. /3.17. /4.21. /5.18. /6.18.	14

연번	소관부서	위원회명	설치근거	위원수	개최일		개최횟수
					'25년	'26년	
32	보건행정과	지역보건의료심의위원회	정신건강증진 및 정신질환자 복지서비스 지원에 관한 법률 및 동법 시행령	15	-	1.22.~1.23.	1
33	보건행정과	정신건강심의위원회	서울특별시 마포구 자살예방 및 생명 존중 문화 조성을 위한 조례	8	-	2.11.	1
34	보건행정과	자살예방및생명존중위원회	서울특별시 마포구 정신건강 위기대응 체계 구축에 관한 조례	4	-	-	0
35	보건행정과	정신응급대응협의체	서울특별시 마포구 식품진흥기금 조례 시행규칙	9	12.26.	6.19.	2
36	위생과	식품진흥기금 운용심의회	서울특별시 마포구 식품진흥기금 조례 시행규칙	8	10.1.	3.5.	2
37	건강증진과	마포구재활협의체	보건복지부 장애인 건강보건 관리사업지침	9	11.11.	6.4.	2
38	의약과	아동치과치료지원사업지역협의체	서울특별시 마포구 학생 치과주치의 및 아동 의료지원에 관한 조례	8	12.2.	3.11.	2
39	의약과	안전도시만들기위원회	서울특별시 마포구 안전도시만들기 조례	1	-	-	-

9-2. 정비계획 및 정비대상 선정기준

- 정비계획: 「2026년 마포구 위원회 관리 및 정비 계획」(붙임1)
  (새마포담당관-2084, 2026. 2. 19.)
- 정비대상 선정기준: 최근 3년 이상 미개최 위원회
  (행정안전부 지방자치단체 위원회 정비 지침)

9-3. 폐지·통합·기능조정·비상설화·활성화 등 정비내역, 정비일 및 사유

연번	소관부서	위원회명	정비내역	정비사유	정비일
1	감사담당관	공익신고자보호지원위원회	비상설화	개최실적 미비	2026. 11. (조례 개정 예정)

9-4. 장기간 미개최·기능중복 위원회 현황 및 조치결과

- 장기간 미개최 위원회(3년 이상 미개최)

연번	소관부서	위원회명	조치결과
1	감사담당관	공익신고자보호지원위원회	비상설화 예정 (2026. 11.)
2	자치행정과	마포구협치회의	위원회 유지 (규정상 강행 설치)
3	지역경제과	유통업상생발전협의회	위원회 유지 (규정상 강행 설치)
4	지역경제과	농지위원회	위원회 유지 (규정상 강행 설치)
5	교육청소년과	교육발전자문위원회	위원회 유지 (규정상 강행 설치)
6	주택과	도시분쟁조정위원회	위원회 유지 (규정상 강행 설치)
7	주택과	공동주택관리분쟁조정위원회	위원회 유지 (규정상 강행 설치)
8	건축과	피난구조설비설치지원심의위원회	위원회 유지 (규정상 강행 설치)
9	부동산정보과	지적재조사위원회	위원회 유지*
10	부동산정보과	경계결정위원회	위원회 유지 (규정상 강행 설치)
11	교통행정과	교통안전정책심의위원회	위원회 유지 (규정상 강행 설치)
12	보건행정과	정신건강심의위원회	위원회 유지 (규정상 강행 설치)

* 설치 근거가 임의 규정이나 법령상 강행 설치 위원회인 '마포구 경계결정위원회'와 연계되어 운영되는 위원회로 유지

- 법령 등 규정상 강행 설치 위원회는 자체적으로 정비가 제한되어 행정안전부 지침에 따라 위원회 필요성 등 종합검토 후 상위 법령 개정 건의 예정
- 기능중복 위원회: 해당 사항 없음

※ 위원회 신설검토 요청 시 기능중복 여부 사전검토

9-5. 정비 전·후 위원회 수, 운영예산·회의수당 절감효과 및 향후 정비계획

- 위원회 수[정비내역: 비상설화 1건(11월 예정)]
  - · 정비 전: 총 137개 위원회(상설: 120, 비상설: 17)
  - · 정비 후: 총 137개 위원회(상설: 119, 비상설: 18)

- ‘행정안전부 지방자치단체 위원회 정비 지침’에 따라 매년 위원회 관리 및 정비 계획 수립 후 위원회별 개최실적과 운영 필요성, 효율화 방안 등을 모니터링하고, 불필요한 위원회 신설 억제를 위해 위원회 신규 설치 시 존속기한(5년 이내) 설정 의무화 및 만료 시 위원회 폐지 등 지속 관리
- 매년 분기별 위원회 정비 실적 행정안전부 및 서울시 제출
- 개별 규정에 따른 필수 설치 요건과 위원회별 전문성·필요성으로 인해 위원회 수 자체를 감축하기는 어려우나, 지속적인 운영 점검과 내실 있는 관리를 통해 체계적이고 효율적으로 운영 예정

(붙임) 2026년 마포구 위원회 관리 및 정비 계획
(새마포담당관-2084, 2026. 2. 19.)

소 관 팀 장	기획팀장 전보아 (☎ 3153-8501)

붙임	2026년 마포구 위원회 관리 및 정비 계획

문서번호	새마포담당관-2084
문서공개	비공개(5)
결재일자	2026. 2. 19.

마포구 사무전결처리 규칙 제5조에 의거 새마포담당관 전결을 확인함

지방행정서기보	새로운마포팀장	새마포담당관
구교동	김유미	전결 2026. 2. 19. 김종임
협조		

2026년 마포구 위원회 관리 및 정비 계획

2026. 2.

마 포 구

(새마포담당관)

2026년 마포구 위원회 관리 및 정비 계획

새마포담당관: 김종임☎3153-8510 새로운마포팀장: 김유미☎8511 담당: 구교동☎8514

마포구 각종 위원회 운영 현황에 대한 분석을 토대로 비효율적 위원회를 정비하여 합리적인 위원회 운영을 위한 방향과 기준을 마련하고자 함

Ⅰ 추진개요

□ 추진근거

○ 「서울특별시 마포구 각종 위원회의 설치 및 운영에 관한 조례」 제14조, 제16조

▸(위원회 관리·정비) 위원회 활동사항 점검 및 정비계획 수립, 운영 현황 작성 및 매년 마포구의회 보고

▸(위원회 통합·폐지) 설립목적 달성, 기능 상실, 설치근거 소멸, 기능 유사중복, 실적 저조, 존속기한 경과 위원회 통·폐합

□ 추진방향

○ 위원회 신설 전 사전협의를 통한 관리 강화

○ 위촉 기준 준수를 통한 다양한 위원 구성 및 민주성 제고

○ 마포구 위원회 조례 일부개정 사항 반영하여 위원회 운영의 효율성 제고

□ 2025년 추진경과

○ 「서울특별시 마포구 각종 위원회의 설치 및 운영에 관한 조례」 개정: '25. 7. 10.

- 존속 기한 명문화, 위원회 운영현황 구의회 보고 명문화, 위원 회피 조항 강행규정 신설 등 정비

○ 위원회 운영현황 보고(→구의회): '25. 11. 18.

○ 신설검토, 중복위촉 여부 확인, 회의록 관리 등 위원회 운영 사항 관리: 수시

○ 위원회 정비 실적 및 계획 제출(→서울시): 분기 별

Ⅱ 2025년 위원회 운영 현황

□ 위원회 현황

○ 연도별 위원회 수

구 분	2021년	2022년	2023년	2024년	2025년
위원회 수	119	123	126	131	135
증 감	-	+4	+3	+5	+4

※ '25년 신설 위원회: 공익소송지원위원회, 적극행정위원회, 청년정책위원회, 정신응급대응협의체

○ 설치 근거 및 유형별 위원회 수

설치 근거					유형별		
계	법령	자치법규		기타[1]	계	상설	비상설
		조례	규칙				
135	60	68	4	3	135	118	17

○ 위원 구성 현황

구 분	계	당연직	위촉직	여 성 위 원			구의원
				계	당연직	위촉직	
인원 수	1,705	465	1,240	817	261	556	73
비율(%)	100	27.3	72.7	47.9	15.3	32.6	4.3

○ 회의 개최 현황: 총 512회, 위원회당 평균 3.8회 개최

- 개최 횟수별 위원회 수

구분	미개최	1회	2회	3회	4회	5~9회	10~19회	20회 이상
위원회 수	22	31	33	7	9	13	8	4
비율(%)	16.3	23.0	24.4	5.2	6.7	9.6	5.9	3.0

※ 미개최 위원회: 법령·조례상 강행 설치 위원회 17개, 임의 설치 위원회 5개, 비상설 위원회 제외

1) 마포공무국외출장심사위원회(서울특별시 마포구 공무국외출장규정), 드림스타트 운영위원회(드림스타트 사업지침, 보건복지부), 마포구재활협의체(장애인 건강보건관리 사업지침, 보건복지부)

2026년도 행정사무감사

기획-09 (기획예산과)

:

요구자료 (차해영 의원)

구의회 주요업무보고·사업계획 대비 사업규모 또는 예산집행이 2배 이상 확대된 사업현황

○ 제출부서 없음

※ 2026. 8. 6. ~ 10. 전부서를 대상으로 현황을 요청하였으나, 제출부서 없음. [예산정책과-6520(2026. 8. 6.)호]

소 관 팀 장	예산팀장 박용주 (☎ 3153-8511)

2026년도 행정사무감사

기획-10 (기획예산과)

:

요구자료 (차해영 의원)

통합재정안정화 기금 조성·운용 현황(2023. 1. 1. ~ 2026. 6. 30.)

○ 연도별 조성액·사용액·연도말 잔액

(단위: 원)

회계연도	조성액	사용액	당해연도말 조성액	비고
2023	45,420,314,000	-	45,420,314,000	
2024	13,887,255,756	22,828,707,000	36,478,862,756	
2025	13,086,166,556	19,200,856,025	30,364,173,287	
2026	195,510,116	5,742,412,410	24,817,270,993	6.30.기준

※ 조성액: 수입총계-(예치금회수+예탁금원금회수), 사용액: 지출총계-(예치금+예탁금)

○ 재원별 조성내역

(단위: 천원)

회계연도	조성액	조성내역	비고
2023	45,420,314	- 예수금 수입 45,420,314 · 일반회계 22,248,730, 주차장특별회계 20,166,056, 발전소특별회계 759,825, 건축안전특별회계 2,245,703	
2024	13,887,256	- 공공예금 이자수입 1,914,416 - 예수금 수입 11,972,840 · 일반회계 11,075,527, 건축안전특별회계 485,540, 마포농수산물시장특별회계 411,773	
2025	13,086,167	- 공공예금 이자수입 1,507,340 - 예수금 수입 11,578,827 · 건축안전특별회계 438,644, 의료급여기금특별회계 130,753 마포농수산물시장특별회계 509,430, 주차장특별회계 10,500,000	
2026	195,510	- 공공예금 이자수입 195,510	6.30. 기준

○ 회계·기금별 예수·예탁현황, 금액·기간·금리·이자수입

– 예수 현황(회계 → 통합계정)

(단위: 원, %)

회계연도	회계명	예치액	예치기간	예치일	적용금리	이자수입
합 계		68,971,981,000				2,685,000,896
2023	일반	22,248,730,000	12개월	2023.8.25.	4.59	1,026,812,411
	건축안전	1,902,163,770	9개월	2023.8.25.	4.20	62,403,995
		343,539,230	9개월	2023.11.29.	4.48	11,553,459
	발전소	759,825,000	9개월	2023.8.25.	4.20	24,927,462
	주차장	20,166,056,000	9개월	2023.8.25.	4.20	661,584,749
2024	일반	11,075,527,000	12개월	2024.7.17.	4.42	489,538,293
	건축안전	485,540,000	12개월	2024.11.21.	4.27	20,732,558
	농수산물	411,773,000	1개월	2024.12.6.	3.86	1,324,536
2025	건축안전	134,910,000	2개월	2025.12.8.	3.06	712,546
		303,734,000	12개월	2025.12.8.	3.47	10,539,569
	농수산물	509,430,000	2개월	2025.11.7.	3.01	2,562,642
	의료급여	130,753,000	12개월	2025.9.15.	3.41	4,458,676
	주차장	5,000,000,000	12개월	2025.10.30.	3.42	171,000,000
		3,000,000,000	12개월	2025.11.18.	3.47	104,100,000
		2,500,000,000	12개월	2025.12.31.	3.71	92,750,000
2026	회계 → 통합계정으로 하반기에 예탁 예정					

– 예탁 현황(통합계정 → 회계)

(단위: 원, %)

회계연도	회계명	예탁액	예탁기간	예탁일	적용금리	이자수입
2025	일반회계	10,000,000,000	1년 거치 5년 균등분할상환	2025.9.18.	2.67	1,068,000,000

○ 기금운용계획·변경계획 및 결산 현황

- 2023년도(수입)

(단위: 원)

과 목	수 입 계 획 액		수입계획 현 액 ㉢=㉮+㉯	수 납 액(결산)
	당초 ㉮	수정 ㉯		수 납 총 액
합 계	-	45,420,314,000	45,420,314,000	45,420,314,000
예수금수입	-	45,420,314,000	45,420,314,000	45,420,314,000

- 2023년도(지출)

(단위: 원)

과 목	지출 계획액		지출계획 현액 ㉢=㉮+㉯	지출액(결산)
	당초 ㉮	수 정 ㉯		
합 계	-	45,420,314,000	45,420,314,000	45,420,314,000
일반예치금	-	45,420,314,000	45,420,314,000	45,420,314,000

- 2024년도(수입)

(단위: 원)

과 목	수 입 계 획 액		수입계획 현 액 ㉢=㉮+㉯	수 납 액(결산)
	당초 ㉮	수정 ㉯		수 납 총 액
합 계	47,649,609,000	59,798,519,000	59,798,519,000	59,307,569,756
공공예금이자수입	1,743,755,000	1,743,755,000	1,743,755,000	1,914,415,756
예치금회수	45,420,314,000	45,420,314,000	45,420,314,000	45,420,314,000
예수금수입	485,540,000	12,634,450,000	12,634,450,000	11,972,840,000

- 2024년도(지출)

(단위: 원)

과 목	지출 계획액		지출계획 현액 ㉢=㉮+㉯	지출액(결산)
	당초 ㉮	수 정 ㉯		
합 계	47,649,609,000	59,798,519,000	59,798,519,000	59,307,569,756
일반예치금	24,820,902,000	36,969,812,000	36,969,812,000	36,478,862,756
예수금원금상환	22,828,707,000	22,828,707,000	22,828,707,000	22,828,707,000

- 2024년도 기금운용변경현황

· 사유: 2024년도 제1차 추가경정예산에 따른 예수금 수입 및 예치금 변경

[수입계획]

(단위: 천원)

목	산출내역	예산 현액	변경액		변경후 예산
			증	감	
예수금 수입	1)일반회계 11,075,527 1)마포농수산물시장특별회계 1,073,383	485,540	12,148,910	-	12,634,450

[지출계획]

(단위: 천원)

통계목	산출내역	예산 현액	변경액		변경후 예산
			증	감	
일반 예치금	1)예치금 36,969,812	24,820,902	12,148,910	-	36,969,812

- 2025년도(수입)

(단위: 원)

과 목	수 입 계 획 액		수입계획 현 액 ㉢=㉮+㉯	수 납 액(결산)
	당초 ㉮	수정 ㉯		수 납 총 액
합 계	46,141,328,000	51,396,832,000	51,396,832,000	49,565,029,312
공공예금이자수입	1,439,738,000	1,450,575,000	1,450,575,000	1,507,339,556
예치금회수	37,140,472,000	36,478,862,000	36,478,862,000	36,478,862,756
예수금수입	7,561,118,000	13,467,395,000	13,467,395,000	11,578,827,000

- 2025년도(지출)

(단위: 원)

과 목	지출 계획액		지출계획 현액 ㉢=㉮+㉯	지출액(결산)
	당초 ㉮	수 정 ㉯		
합 계	46,141,328,000	51,396,832,000	51,396,832,000	49,565,029,312
일반예치금	26,276,730,000	22,195,974,000	22,195,974,000	20,364,173,287
예탁금	-	10,000,000,000	10,000,000,000	10,000,000,000
예수금원금상환	17,328,758,000	16,667,148,000	16,667,148,000	16,667,148,000
예수금이자상환	2,535,840,000	2,533,710,000	2,533,710,000	2,533,708,025

- 2025년도 기금운용변경현황

· 사유: ① 2025년도 제1차 추가경정예산에 따른 예수금 수입 및 예치금 변경(6차 변경)

② '민생회복 소비쿠폰' 구비 재원 확보를 위해 정기예금 중도해지에 따른 이자수입 발생 및 일반회계로 예탁금 편성(8차 변경)

③ 마포농수산물시장특별회계 · 통합재정안정화기금(통합계정) 간 내부거래 금액 일치에 따른 수입, 지출계획 변경(회계: 예탁금원금 회수수입, 예탁금이자수입 ⇔기금: 예수금원금상환, 예수금이자상환)(12차 변경)

[수입계획] (단위: 천원)

목	산출내역	예산 현액	변경액		변경후 예산
			증	감	
공공예금 이자수입 (8, 12차 변경)	1)공공예금이자수입 1,452,705	1,439,738	12,967	-	1,452,705
	1)공공예금이자수입 1,450,575	1,452,705	-	△2,130	1,450,575
예수금 수입 (6차 변경)	1)의료급여기금특별회계 130,753 1)마포농수산물시장특별회계 509,430 1)주차장특별회계 5,072,372 1)건축안전특별회계 193,722	7,561,118	5,906,277	-	13,467,395
예치금 회수 (12차 변경)	1)예치금회수 36,478,862	37,140,472	-	△661,610	36,478,862

[지출계획] (단위: 천원)

통계목	산출내역	예산 현액	변경액		변경후 예산
			증	감	
일반 예치금 (6, 8차 변경)	1)예치금 32,183,007	26,276,730	5,906,277	-	32,183,007
	1)예치금 22,195,974	32,183,007	-	△9,987,033	22,195,974
예탁금 (8차 변경)	1)일반회계 예탁금 10,000,000	-	10,000,000	-	10,000,000
예수금 원금상환 (12차 변경)	1)마포농수산물시장 특별회계 411,773	1,073,383	-	△661,610	411,773
예수금 이자상환 (12차 변경)	1)마포농수산물시장 특별회계 1,350	3,480	-	△2,130	1,350

- 2026년도(수입)

(단위: 원)

과 목	수 입 계 획 액		수입계획 현 액 ㉢=㉮+㉯	수 납 액(결산)
	당초 ㉮	수정 ㉯		수 납 총 액
합 계	29,996,687,000	-	29,996,687,000	결산 미실시
공공예금이자수입	588,566,000	-	588,566,000	
예치금회수	19,864,173,000	-	19,864,173,000	
예수금수입	9,276,948,000	-	9,276,948,000	
예탁금이자수입	267,000,000	-	267,000,000	

- 2026년도(지출)

(단위: 원)

과 목	지출 계획액		지출계획 현액 ㉢=㉮+㉯	지출액(결산)
	당초 ㉮	수 정 ㉯		
합 계	29,996,687,000	-	29,996,687,000	결산 미실시
일반예치금	23,924,344,000	-	23,924,344,000	
예수금원금상환	5,689,989,000	-	5,689,989,000	
예수금이자상환	382,354,000	-	382,354,000	

- 2026년도 기금운용변경현황: 해당없음

○ 금융기관별 예치현황(예치기관: 우리은행 마포구청지점)

- 2023년도 말 기준

(단위: 원, %)

연번	정기예금 계좌번호	금액	이율	신규일자	만기일자
1	1020-***-340030	402,163,770	4.2	2023.08.25	2024.05.25
2	1020-***-401345	248,730,000	4.59	2023.08.25	2024.08.25
3	1020-***-382649	10,000,000,000	4.2	2023.08.25	2024.05.25
4	1020-***-366608	1,000,000,000	4.2	2023.08.25	2024.05.25
5	1020-***-476117	1,000,000,000	4.2	2023.08.25	2024.05.25
6	1020-***-298364	1,000,000,000	4.59	2023.08.25	2024.08.25
7	1020-***-305574	1,000,000,000	4.2	2023.08.25	2024.05.25
8	1020-***-334012	5,000,000,000	4.2	2023.08.25	2024.05.25
9	1020-***-341695	10,000,000,000	4.59	2023.08.25	2024.08.25
10	1020-***-310958	1,000,000,000	4.2	2023.08.25	2024.05.25

(단위: 원, %)

연번	정기예금 계좌번호	금액	이율	신규일자	만기일자
11	1020-***-394089	500,000,000	4.2	2023.08.25	2024.05.25
12	1020-***-290923	1,000,000,000	4.59	2023.08.25	2024.08.25
13	1020-***-366708	166,056,000	4.2	2023.08.25	2024.05.25
14	1020-***-441202	759,825,000	4.2	2023.08.25	2024.05.25
15	1020-***-476017	10,000,000,000	4.59	2023.08.25	2024.08.25
16	1020-***-413888	1,000,000,000	4.2	2023.08.25	2024.05.25
17	1020-***-427631	1,000,000,000	4.2	2023.08.25	2024.05.25
18	1020-***-342087	343,539,230	4.48	2023.11.29	2024.08.29
합 계		45,420,314,000			

- 2024년도 말 기준

(단위: 원, %)

연번	정기예금 계좌번호	금액	이율	신규일자	만기일자
1	1020-***-794841	5,000,000,000	4.05	2024.06.05	2025.01.05
2	1020-***-773274	902,163,770	4.44	2024.06.05	2025.06.05
3	1020-***-774279	24,927,462	4.44	2024.06.05	2025.06.05
4	1020-***-681186	5,166,056,000	4.44	2024.06.05	2025.06.05
5	1020-***-817132	5,000,000,000	4.44	2024.06.05	2025.06.05
6	1020-***-713533	1,000,000,000	4.44	2024.06.05	2025.06.05
7	1020-***-715658	661,584,749	4.44	2024.06.05	2025.06.05
8	1020-***-703446	179,848,000	4.05	2024.06.05	2025.01.05
9	1020-***-692459	5,000,000,000	4.44	2024.06.05	2025.06.05
10	1020-***-724611	62,403,995	4.44	2024.06.05	2025.06.05
11	1020-***-348499	11,075,527,000	4.42	2024.07.17	2025.07.17
12	1020-***-716696	1,026,812,411	4.32	2024.08.26	2025.08.26
13	1020-***-719916	11,553,459	4.32	2024.08.29	2025.08.29
14	1020-***-752881	343,539,230	4.32	2024.08.29	2025.08.29
15	1020-***-120668	69,600,270	4.32	2024.09.11	2025.09.11
16	1020-***-185689	53,852,740	4.32	2024.09.11	2025.09.11
17	1020-***-089634	1,477,590	4.32	2024.09.11	2025.09.11
18	1020-***-233997	2,203,080	4.32	2024.09.11	2025.09.11
19	1020-***-696746	485,540,000	4.27	2024.11.21	2025.11.21
20	1020-***-417475	411,773,000	3.86	2024.12.06	2025.01.06
합 계		36,478,862,756			

- 2025년도 말 기준

(단위: 원, %)

연번	정기예금 계좌번호	금액	이율	신규일자	만기일자
1	1020-***-344462	347,520	4.12	2025.01.21	2026.01.21
2	1020-***-337083	320,800	4.12	2025.01.21	2026.01.21
3	1020-***-311066	902,163,770	3.6	2025.06.05	2026.06.05
4	1020-***-322886	87,226,808	3.6	2025.06.05	2026.06.05
5	1020-***-286675	1,000,000,000	3.6	2025.06.05	2026.06.05
6	1020-***-296053	62,403,995	3.6	2025.06.05	2026.06.05
7	1020-***-335230	673,372,886	3.6	2025.06.05	2026.06.05
8	1020-***-354410	5,000,000,000	3.21	2025.06.05	2026.01.05
9	1020-***-353393	343,539,230	3.41	2025.08.29	2026.08.29
10	1020-***-380747	499,109	3.41	2025.08.29	2026.08.29
11	1020-***-347734	11,553,459	3.41	2025.08.29	2026.08.29
12	1020-***-306512	14,840,894	3.41	2025.08.29	2026.08.29
13	1020-***-663705	532	3.41	2025.09.10	2026.09.10
14	1020-***-683975	1,541,421	3.41	2025.09.11	2026.09.11
15	1020-***-903676	85,104,000	3.41	2025.09.15	2026.09.15
16	1020-***-925847	45,649,000	3.41	2025.09.15	2026.09.15
17	1020-***-961788	166,056,000	3.39	2025.09.18	2026.09.18
18	1020-***-983958	7,727,853	3.39	2025.09.18	2026.09.18
19	1020-***-006145	7,479,452	3.39	2025.09.18	2026.09.18
20	1020-***-513918	5,000,000,000	3.42	2025.10.30	2026.10.30
21	1020-***-896785	509,430,000	3.01	2025.11.07	2026.01.07
22	1020-***-247342	3,000,000,000	3.47	2025.11.18	2026.11.18
23	1020-***-337073	20,732,558	3.47	2025.11.21	2026.11.21
24	1020-***-369693	485,540,000	3.47	2025.11.21	2026.11.21
25	1020-***-956025	303,734,000	3.47	2025.12.08	2026.12.08
26	1020-***-955825	134,910,000	3.06	2025.12.08	2026.02.08
27	1020-***-958919	2,500,000,000	3.71	2025.12.31	2026.12.31
합 계		20,364,173,287			

- 2026년도 기준(기준일: 6. 30.)

(단위: 원, %)

연번	정기예금 계좌번호	금액	이율	신규일자	만기일자
1	1020-***-353393	343,539,230	3.41	2025.08.29	2026.08.29
2	1020-***-380747	499,109	3.41	2025.08.29	2026.08.29
3	1020-***-347734	11,553,459	3.41	2025.08.29	2026.08.29
4	1020-***-306512	14,840,894	3.41	2025.08.29	2026.08.29
5	1020-***-663705	532	3.41	2025.09.10	2026.09.10
6	1020-***-683975	1,541,421	3.41	2025.09.11	2026.09.11
7	1020-***-903676	85,104,000	3.41	2025.09.15	2026.09.15
8	1020-***-925847	45,649,000	3.41	2025.09.15	2026.09.15
9	1020-***-961788	166,056,000	3.39	2025.09.18	2026.09.18
10	1020-***-983958	7,727,853	3.39	2025.09.18	2026.09.18
11	1020-***-006145	7,479,452	3.39	2025.09.18	2026.09.18
12	1020-***-513918	5,000,000,000	3.42	2025.10.30	2026.10.30
13	1020-***-247342	3,000,000,000	3.47	2025.11.18	2026.11.18
14	1020-***-337073	20,732,558	3.47	2025.11.21	2026.11.21
15	1020-***-369693	485,540,000	3.47	2025.11.21	2026.11.21
16	1020-***-956025	303,734,000	3.47	2025.12.08	2026.12.08
17	1020-***-958919	2,500,000,000	3.71	2025.12.31	2026.12.31
18	1020-***-615758	902,163,770	3.79	2026.06.05	2027.06.05
19	1020-***-648390	1,000,000,000	3.79	2026.06.05	2027.06.05
20	1020-***-625348	5,386,708	3.79	2026.06.05	2027.06.05
21	1020-***-627413	68,477,895	3.79	2026.06.05	2027.06.05
22	1020-***-582167	87,226,808	3.79	2026.06.05	2027.06.05
23	1020-***-650124	673,372,886	3.79	2026.06.05	2027.06.05
24	1020-***-647637	24,241,423	3.79	2026.06.05	2027.06.05
25	1020-***-582267	62,403,995	3.79	2026.06.05	2027.06.05
합 계		14,817,270,993			

○ 기금운용심의위원회 구성·회의·의결내용

- 기금운용심의위원회 구성

구성일자	운영 및 변경사항
2023. 5. 16.	- 통합재정안정화기금 운용심의위원회 **구성**(총 15명) · 위원장: 부구청장 · 부위원장: 재정관리국장 · 위원: 당연직(국장 5명 및 보건소장), 위촉직(구의원 2명, 민간전문가 5명)
2024. 8. 28.	- 통합재정안정화기금 운용심의위원회 위원 **변경**(총 15명) · 변경사유: 제9대 후반기 마포구의회 상임위원회 구성(2024.7.1.)에 따른 직무와 관련된 위원회 활동 제한 · 변경내용: (위촉직) 구의원 이상원 위원(행정건설위원회) → 구의원 오옥자 위원(복지도시위원회)
2025. 5. 16.	- 통합재정안정화기금 운용심의위원 **변경**(총 17명) · 변경사유: 위촉직 위원의 임기가 만료됨에 따라 기존위원 재위(해)촉 및 신규 위원 위촉 · 변경내용: (신규 위촉) 5명, (재위촉) 4명, (해촉) 3명 ※ 총 위촉직 위원 9명(남4, 여5) / 당연직 위원 8명
2025.12.31.	- 통합재정안정화기금 운용심의위원 **변경**(총 20명) · 변경사유: 위원 중 민간전문가 비율 1/2 이상 충족을 위해 신규 위원 위촉 · 변경내용: (신규 위촉) 3명(남1, 여2) ※ 총 위촉직 위원 12명(남5, 여7) / 당연직 위원 8명

- 기금운용심의위원회 회의· 의결내용

연도	구분	심의기간	주요 회의·의결 내용
2023년	제1회	‘23. 5. 16.	- 심의안건: 2023회계연도 통합재정안정화기금 (통합계정) 운용계획(안) - 심의방법: 대면심의 - 심의결과: 원안 가결 ㄴ 전체심의위원 15명 중 13명 참여, 전원 ‘적정’의견 ※ 통합재정안정화기금 운용심의위원회 위촉식 진행
	제2회	‘23. 11. 9.	- 심의안건: 2024회계연도 통합재정안정화기금 (통합계정) 운용계획(안) - 심의방법: 서면심의 - 심의결과: 원안 가결 ㄴ 전체심의위원 15명 중 15명 참여, 전원 ‘적정’의견

연도	구분	심의기간	주요 회의·의결 내용
2024년	제1회	′24. 3. 13. ~ 3. 14.	- 심의안건: 2023회계연도 통합재정안정화기금(통합계정) 결산(안) - 심의방법: 서면심의 - 심의결과: 원안 가결 ㄴ 전체심의위원 15명 중 15명 참여, 전원 '적정'의견
	제2회	′24. 5. 21. ~ 5. 22.	- 심의안건: 2024년 통합재정안정화기금(통합계정) 운용 계획 변경(안) - 심의방법: 서면심의 - 심의결과: 원안 가결 ㄴ 전체심의위원 15명 중 14명 참여, 전원 '적정'의견
	제3회	′24. 8. 28. ~ 8. 30.	- 심의안건: 2023회계연도 통합재정안정화기금(통합계정) 성과분석(안) - 심의방법: 서면심의 - 심의결과: 원안 가결 ㄴ 전체심의위원 15명 중 13명 참여, 전원 '적정'의견
	제4회	′24. 11. 11. ~ 11. 12.	- 심의안건: 2025년도 통합재정안정화기금(통합계정) 운용계획(안) - 심의방법: 서면심의 - 심의결과: 원안 가결 ㄴ 전체심의위원 15명 중 15명 참여, 전원 '적정'의견
2025년	제1회	′25. 3. 10. ~ 3. 12.	- 심의안건: 2024회계연도 통합재정안정화기금(통합계정) 결산(안) - 심의방법: 서면심의 - 심의결과: 원안 가결 ㄴ 전체심의위원 15명 중 12명 참여, 전원 '적정'의견
	제2회	′25. 5. 12. ~ 5. 13.	- 심의안건: 2025년 통합재정안정화기금(통합계정) 운용계획 변경(안) - 심의방법: 서면심의 - 심의결과: 원안 가결 ㄴ 전체심의위원 15명 중 11명 참여, 전원 '적정'의견
	제3회	′25. 8. 13. ~ 8. 18.	- 심의안건 ① 통합재정안정화기금(통합계정) 예탁·예수 이자율 결정 ② 2025년 통합재정안정화기금(통합계정) 운용계획 변경(안)

연도	구분	심의기간	주요 회의·의결 내용
			- 심의방법: 서면심의 - 심의결과: ① 예탁·예수 이자율 결정 → 제2안(2.67%) ② 운용계획 변경(안) → 적정 ㄴ 전체심의위원 17명 중 17명 참여
	제4회	′25. 11. 5. ~ 11. 6.	- 심의안건 ① 2024회계연도 통합재정안정화기금(통합계정) 운용 성과분석(안) ② 2025년도 통합재정안정화기금(통합계정) 운용계획 변경(안) ③ 2026년도 통합재정안정화기금(통합계정) 운용계획(안) - 심의방법: 서면심의 - 심의결과: 원안가결 ㄴ 전체심의위원 17명 중 17명 참여, 전원 '적정'의견
	제5회	′25. 12. 1.	- 심의안건: 2025년도 통합재정안정화기금(통합계정) 운용계획 변경(안) - 심의방법: 서면심의 - 심의결과: 원안가결 ㄴ 전체심의위원 17명 중 17명 참여, 전원 '적정'의견
2026년	제1회	′26. 3. 12. ~ 3. 13.	- 심의안건: 2025회계연도 통합재정안정화기금 (통합계정) 결산(안) - 심의방법: 서면심의 - 심의결과: 원안가결 ㄴ 전체심의위원 20명 중 20명 참여, 전원 '적정'의견

○ 일반·특별회계 전입·전출·융자·상환 현황 및 근거

– 전입·전출은 재정안정화계정 운용 용어이므로 해당없음

– 일반·특별회계 융자·상환 근거

· 지방재정법 제9조의2(회계·기금 간 여유재원의 예수·예탁),

· 지방자치단체 기금관리기본법 제16조(통합재정안정화기금 설치·운용),

· 마포구 통합재정안정화기금 설치 및 운용 조례 제4조(통합계정의 재원과 용도)

- 상환 현황(통합계정 → 회계)

(단위: 원)

회계연도	상환회계명	구분	상환금액	상환일자	상환사유
합 계			47,771,975,435		
2023	상환 내역 없음				
2024	발전소 특별회계	예수금원금	579,977,000	2024.6.13.	정기예금 만기도래 및 부서 간 협의에 따른 상환
	일반회계	예수금원금	22,248,730,000	2024.8.26.	〃
2025	일반회계	예수금원금	11,075,527,000	2025.7.17.	〃
		예수금이자	489,538,293	2025.7.17.	〃
		예수금이자	1,071,170,707	2025.8.26.	〃
		예수금이자	72,607,001	2025.9.11.	〃
	마포 농수산물 시장 특별회계	예수금원금	411,773,000	2025.1.6.	〃
		예수금이자	1,349,938	2025.1.6.	〃
	발전소 주변지역 지원사업 특별회계	예수금원금	179,848,000	2025.1.6.	〃
		예수금이자	4,290,482	2025.1.6.	〃
		예수금이자	26,034,241	2025.6.5.	〃
		예수금이자	2,298,253	2026.9.11.	〃
	주차장 특별회계	예수금원금	5,000,000,000	2025.1.6.	〃
		예수금이자	119,280,821	2025.1.6.	〃
		예수금이자	690,959,111	2025.6.5.	〃
		예수금이자	56,179,178	2026.9.11.	〃
2026	일반회계	예수금이자	361,837	2026.1.21.	〃
	건축안전 특별회계	예수금원금	134,910,000	2026.2.9.	〃
		예수금이자	712,546	2026.2.9.	〃
	마포 농수산물 시장 특별회계	예수금원금	509,430,000	2026.1.7.	〃
		예수금이자	2,562,642	2026.1.7.	〃
	주차장 특별회계	예수금원금	5,000,000,000	2026.1.5.	〃
		예수금이자	94,101,369	2026.1.5.	〃
		예수금이자	334,016	2026.1.21.	〃

- 융자(예탁) 현황(통합계정 → 회계)

(단위: 원)

회계 연도	융자 회계명	융자(예탁)금액	예탁(융자) 사유	비고
2025	일반 회계	10,000,000,000	'민생회복 소비쿠폰' 구비 (국 75%, 시 15%, 구 10%) 재원 확보 필요	주차장특별회계 정기예금 중도해지

○ **향후 재정수요에 따른 사용계획**

- 지방재정의 효율적 운용을 위해 각 회계의 고유 목적 수행에 지장을 초래하지 않는 범위 내에서 각종 회계의 여유재원을 통합재정안정화기금(통합계정)에 원칙적으로 예탁하고, 조성된 예수자금을 통합관리 및 재원이 필요한 타 회계에 예탁하여 한정된 재정 자원의 활용도를 극대화하고자 함

소 관 팀 장	예산팀장 박용주 (☎ 3153-8511)

2026년도 행정사무감사

기획-11 (기획예산과)

:

요구자료 (장영준 의원)

구청 및 동주민센터 각종 위원회 중복 가입자 명단

11-1. 구청 및 동주민센터 각종 위원회 중복 가입자 명단(2026. 6. 30. 기준)

※ 각종 위원회(전체) 및 각 동별단체(주민자치위원회, 통·반장, 자원봉사캠프)

연번	위원명	소속 위원회	비고
1	강○○	성산2동 자원봉사캠프, 성산2동 통장	
2	강○○	마포미래성장자문단, 용강동 상생위원회, 용강동주민자치위원회	
3	강○○	여성폭력방지위원회, 공공디자인진흥위원회	
4	강○○	용강동 자원봉사캠프, 용강동 통장	
5	강○○	성산2동 통장, 성산2동주민자치위원회	
6	고○○	교통영향평가심의위원회, 기술자문위원회	
7	고○○	건축위원회, 기술자문위원회	
8	고○○	관광산업활성화위원회, 축제심의위원회, 공유재산관리기금운용심의위원회, 미지급용지보상심의위원회	구의원 자격
9	고○○	동물복지위원회, 지방재정공시심의위원회, 합정동 상생위원회	
10	고○○	건축위원회, 성산1동 상생위원회	
11	구○○	동물복지위원회, 지방세심의위원회, 용강동 상생위원회	
12	권○○	교통영향평가심의위원회, 교통안전정책심의위원회	
13	권○○	마포구 지역돌봄협의회, 도시계획위원회, 건축위원회	
14	권○○	규제개혁위원회, 공직자윤리위원회, 교육경비보조금심의위원회, 중소기업육성기금운용심의회, 미지급용지보상심의위원회	구의원 자격
15	권○○	마포미래성장자문단, 안전문화운동추진협의회, 공덕동 상생위원회	
16	금○○	공유재산관리기금운용심의위원회, 공덕동 상생위원회	
17	김○○	마포미래성장자문단, 부동산가격공시위원회	
18	김○○	규제개혁위원회, 공유재산관리기금운용심의위원회, 망원2동 상생위원회	
19	김○○	망원1동 통장, 망원1동주민자치위원회	
20	김○○	망원1동 통장, 망원1동주민자치위원회	
21	김○○	옥외광고심의위원회, 옥외광고발전기금운용심의위원회	
22	김○○	지명위원회, 도시계획위원회	
23	김○○	용강동 통장, 용강동주민자치위원회	
24	김○○	마포미래성장자문단, 재정계획심의위원회, 서강동 상생위원회	

연번	위원명	소속 위원회	비고
25	김○○	도화동 자원봉사캠프, 도화동 반장	
26	김○○	연남동 자원봉사캠프, 연남동 반장	
27	김○○	연남동 자원봉사캠프, 연남동 반장	
28	김○○	아동위원협의회, 교통민원신고심의위원회, 염리동 상생위원회	
29	김○○	마포미래성장자문단, 주민참여예산위원회	
30	김○○	성산2동 자원봉사캠프, 성산2동 통장, 성산2동주민자치위원회	
31	김○○	아현동 자원봉사캠프, 아현동주민자치위원회	
32	김○○	관광산업활성화위원회, 주민참여예산위원회	
33	김○○	정보공개심의회, 교통유발부담금경감심의위원회, 교통민원신고심의위원회	
34	김○○	아현동 자원봉사캠프, 아현동 반장	
35	김○○	관광산업활성화위원회, 지방재정공시심의위원회	
36	김○○	영상정보처리기기 운영위원회, 체육진흥협의회, 산사태 취약지역지정 위원회	
37	김○○	아동위원협의회, 아현동 상생위원회	
38	김○○	서교동 통장, 서교동주민자치위원회	
39	김○○	지역사회보장협의체, 양성평등위원회	
40	김○○	지방재정투자심사위원회, 지방재정공시심의위원회, 지방보조금관리위원회	
41	김○○	마포미래성장자문단, 지방보조금관리위원회, 공유재산관리기금운용심의위원회	
42	김○○	성산1동 자원봉사캠프, 성산1동 통장	
43	김○○	여성폭력방지위원회, 아동친화도시추진위원회, 일자리창출위원회	
44	김○○	체육진흥협의회, 성산2동 상생위원회	
45	김○○	성산2동 자원봉사캠프, 성산2동 통장	
46	김○○	지역사회보장협의체, 장애인복지위원회, 재활협의체	
47	김○○	신수동 반장, 신수동주민자치위원회	
48	김○○	청원심의위원회, 관광산업활성화위원회, 계약심의위원회	
49	김○○	제안심사위원회, 남북교류협력위원회, 관광산업활성화위원회, 생활임금심의위원회, 교통유발부담금경감심의위원회, 교통민원신고심의위원회	구의원 자격
50	김○○	서강동 자원봉사캠프, 서강동 통장	
51	김○○	생활보장위원회, 교육발전자문위원회	
52	김○○	공익신고자보호지원위원회, 적극행정위원회	
53	김○○	체육진흥협의회, 마포자원회수시설관련기금운용심의위원회, 주소정보위원회	
54	김○○	마포미래성장자문단, 체육진흥협의회, 교통민원신고심의위원회	
55	김○○	생활계 유해폐기물 처리계획 성과평가위원회, 음식물류폐기물 발생억제 성과평가위원회	
56	김○○	공덕동 자원봉사캠프, 공덕동 통장	
57	김○○	유통업상생발전협의회, 용강동 상생위원회	
58	김○○	마포구 지역돌봄협의회, 교육발전자문위원회, 학교폭력대책지역협의회	
59	김○○	공유촉진위원회, 지역보건의료심의위원회, 합정동 상생위원회, 합정동주민자치위원회	
60	김○○	성산2동 통장, 성산2동주민자치위원회	
61	김○○	인권위원회, 지역사회보장협의체	
62	김○○	공익신고자보호지원위원회, 정보공개심의회, 옥외광고발전기금운용심의위원회	
63	김○○	양성평등위원회, 보육정책위원회	
64	김○○	안전문화운동추진협의회, 상암동 상생위원회	

연번	위원명	소속 위원회	비고
65	김○○	상암동 통장, 상암동주민자치위원회	
66	김○○	일자리창출위원회, 마포자원회수시설관련기금운용심의위원회, 망원1동 상생위원회	
67	김○○	염리동 통장, 염리동주민자치위원회	
68	김○○	미래교육지구운영위원회, 부동산가격공시위원회	
69	김○○	정책연구용역심의위원회, 고향사랑기금운용심의위원회	
70	김○○	공직자윤리위원회, 일자리창출위원회	
71	김○○	마포미래성장자문단, 환경위원회	
72	김○○	공덕동 자원봉사캠프, 공덕동 통장	
73	김○○	상암동 반장, 상암동주민자치위원회	
74	김○○	마포미래성장자문단, 양성평등기금운용심의회, 계약심의위원회	
75	김○○	공덕동 자원봉사캠프, 공덕동 통장	
76	김○○	신수동 자원봉사캠프, 신수동 통장	
77	김○○	마포미래성장자문단, 재정계획심의위원회, 계약심의위원회	
78	김○○	옥외광고심의위원회, 옥외광고발전기금운용심의위원회	
79	김○○	환경위원회, 합정동 상생위원회	
80	김○○	아현동 통장, 아현동 반장	
81	김○○	제안심사위원회, 주소정보위원회	
82	김○○	통합지원협의체, 지역보건의료심의위원회	
83	김○○	통합재정안정화기금 운용심의위원회, 공유재산심의회, 지방세심의위원회	
84	김○○	정책연구용역심의위원회, 공공디자인진흥위원회	
85	김○○	염리동 자원봉사캠프, 염리동 통장	
86	김○○	출자출연기관운영심의위원회, 서부광역철도건설사업추진위원회, 상암동 상생위원회	
87	김○○	남북교류협력위원회, 지방재정공시심의위원회, 지방보조금관리위원회	
88	김○○	마포미래성장자문단, 청소년육성위원회	
89	김○○	지방재정투자심사위원회, 계약심의위원회, 도화동 상생위원회	
90	김○○	염리동 자원봉사캠프, 염리동 반장	
91	김○○	서강동 자원봉사캠프, 서강동 통장	
92	김○○	연남동 자원봉사캠프, 연남동 통장	
93	김○○	연남동 자원봉사캠프, 연남동 통장	
94	김○○	성산2동 자원봉사캠프, 성산2동 통장	
95	김○○	교육경비보조금심의위원회, 학교폭력대책지역협의회, 정신건강심의위원회	
96	김○○	지역사회보장협의체, 통합지원협의체	
97	나○○	마포미래성장자문단, 유통업상생발전협의회, 도화동 상생위원회	
98	남○○	환경위원회, 공동주택지원심의위원회, 공공디자인진흥위원회	
99	남○○	장애인활동지원 수급자격심의위원회, 평생교육협의회	
100	남○○	기부심사위원회, 아동위원협의회, 아현동 상생위원회	
101	노○○	지역사회보장협의체, 아동복지심의위원회, 정신응급대응협의체	
102	노○○	지역보건의료심의위원회, 아동치과치료지원사업지역협의체	
103	노○○	마포미래성장자문단, 생활폐기물 수집운반 대행업체 평가위원회, 연남동 상생위원회, 연남동주민자치위원회	
104	문○○	성산2동 자원봉사캠프, 성산2동 반장	

연번	위원명	소속 위원회	비고
105	문○○	성산2동 통장, 성산2동주민자치위원회	
106	문○○	규제개혁위원회, 여성폭력방지위원회	
107	문○○	서교동 자원봉사캠프, 서교동 반장	
108	민○○	규제개혁위원회, 마포출판문화진흥센터 운영위원회	
109	민○○	공덕동 통장, 공덕동주민자치위원회	
110	박○○	합정동 반장, 합정동주민자치위원회	
111	박○○	마포미래성장자문단, 공유재산관리기금운용심의위원회	
112	박○○	도시계획위원회, 기술자문위원회	
113	박○○	관광산업활성화위원회, 유통업상생발전협의회, 서부광역철도건설사업추진위원회	
114	박○○	용강동 자원봉사캠프, 용강동주민자치위원회	
115	박○○	주민참여예산위원회, 지방재정공시심의위원회	
116	박○○	여성폭력방지위원회, 주민참여예산위원회, 주·정차위반의견진술심의위원회	
117	박○○	생활계 유해폐기물 처리계획 성과평가위원회, 음식물류폐기물 발생억제 성과평가위원회	
118	박○○	살기좋은마을만들기위원회, 축제심의위원회, 부동산가격공시위원회	
119	박○○	공덕동 자원봉사캠프, 공덕동 통장	
120	박○○	도화동 자원봉사캠프, 도화동 통장	
121	박○○	성산2동 자원봉사캠프, 성산2동 통장	
122	박○○	통합재정안정화기금 운용심의위원회, 환경공무관자녀학자금대여기금운용심의위원회, 도로굴착복구기금운용심의회	
123	박○○	살기좋은마을만들기위원회, 양성평등기금운용심의회, 지역보건의료심의위원회	
124	박○○	상암동 통장, 상암동주민자치위원회	
125	박○○	서교동 통장, 서교동 반장	
126	박○○	아동친화도시추진위원회, 청소년육성위원회	
127	박○○	마포미래성장자문단, 망원2동 상생위원회	
128	박○○	아동친화도시추진위원회, 마포구 지역돌봄협의회, 환경공무관자녀학자금대여기금운용심의위원회	
129	박○○	용강동 자원봉사캠프, 용강동 반장	
130	박○○	마포미래성장자문단, 아현동 상생위원회	
131	박○○	합정동 자원봉사캠프, 합정동 반장	
132	박○○	아현동 자원봉사캠프, 아현동 통장	
133	박○○	용강동 자원봉사캠프, 용강동 반장	
134	박○○	합정동 자원봉사캠프, 합정동주민자치위원회	
135	박○○	지방재정공시심의위원회, 지방보조금관리위원회, 환경공무관자녀학자금대여기금운용심의위원회	
136	박○○	마포미래성장자문단, 보육정책위원회, 합정동 상생위원회	
137	박○○	서부광역철도건설사업추진위원회, 성산1동 상생위원회	
138	방○○	성산1동 반장, 성산1동주민자치위원회	
139	방○○	재난관리기금운용심의위원회, 중소기업육성기금운용심의회	
140	배○○	살기좋은마을만들기위원회, 일자리창출위원회	
141	배○○	합정동 자원봉사캠프, 합정동 반장	
142	백○○	아현동 자원봉사캠프, 아현동주민자치위원회	
143	백○○	주민참여예산위원회, 지방재정공시심의위원회, 아현동 상생위원회	
144	백○○	관광산업활성화위원회, 서부광역철도건설사업추진위원회	

연번	위원명	소속 위원회	비고
145	백○○	상암동 통장, 상암동주민자치위원회	
146	백○○	학교폭력대책지역협의회, 일자리창출위원회, 상암동 상생위원회	
147	백○○	염리동 자원봉사캠프, 염리동 통장	
148	변○○	기술자문위원회, 서교동 상생위원회	
149	봉○○	통합재정안정화기금 운용심의위원회, 지방세심의위원회, 신수동 상생위원회	
150	서○○	갈등관리위원회, 살기좋은마을만들기위원회, 지역사회보장협의체	
151	석○○	연남동 자원봉사캠프, 연남동 통장	
152	소○○	합정동 자원봉사캠프, 합정동주민자치위원회	
153	손○○	체육진흥협의회, 공덕동 상생위원회	
154	송○○	마포미래성장자문단, 교통민원신고심의위원회	
155	송○○	안전문화운동추진협의회, 교육발전자문위원회, 용강동 상생위원회	
156	송○○	공덕동 자원봉사캠프, 공덕동주민자치위원회	
157	송○○	양성평등기금운용심의회, 아동위원협의회	
158	신○○	평생교육협의회, 공덕동 상생위원회	
159	신○○	상암동 자원봉사캠프, 상암동 반장	
160	신○○	영상정보처리기기 운영위원회, 서교동 상생위원회, 서교동주민자치위원회	
161	신○○	부동산가격공시위원회, 서교동 상생위원회, 서교동주민자치위원회	
162	신○○	공유재산심의회, 미지급용지보상심의위원회	
163	신○○	제안심사위원회, 학교폭력대책지역협의회	
164	심○○	지역사회보장협의체, 고령친화도시조성위원회	
165	안○○	염리동 자원봉사캠프, 염리동 통장	
166	안○○	아동위원협의회, 합정동 상생위원회	
167	안○○	생활폐기물 수집운반 대행업체 평가위원회, 환경위원회, 공동주택지원심의위원회, 도시계획위원회, 주소정보위원회	구의원 자격
168	양○○	성산2동 통장, 성산2동주민자치위원회	
169	양○○	적극행정위원회, 재정계획심의위원회, 출자출연기관운영심의위원회	
170	어○○	일자리창출위원회, 성산1동 상생위원회, 성산1동주민자치위원회	
171	엄○○	공유재산심의회, 공공디자인진흥위원회	
172	여○○	계약심의위원회, 도시계획위원회	
173	오○○	통합재정안정화기금 운용심의위원회, 공유재산심의회	
174	오○○	상암동 자원봉사캠프, 상암동 통장	
175	오○○	고향사랑기금운용심의위원회, 영상정보처리기기 운영위원회, 평생교육협의회, 물가대책위원회, 통합재정안정화기금 운용심의위원회	구의원 자격
176	오○○	지방보조금관리위원회, 도로굴착복구기금운용심의회	
177	용○○	마포미래성장자문단, 생활폐기물 수집운반 대행업체 평가위원회, 환경위원회	
178	우○○	마포구 지역돌봄협의회, 아동치과치료지원사업지역협의체	
179	원○○	양성평등위원회, 세입징수공적심사위원회, 도로굴착복구기금운용심의회	
180	원○○	마포자원회수시설관련기금운용심의위원회, 환경위원회	
181	유○○	갈등관리위원회, 평생교육협의회	
182	유○○	염리동 자원봉사캠프, 염리동 반장	
183	유○○	고향사랑기금운용심의위원회, 생활보장위원회	

연번	위원명	소속 위원회	비고
184	유○○	건축위원회, 성산2동 상생위원회	
185	유○○	지역아동센터운영위원회, 아동친화도시추진위원회	
186	윤○○	건축위원회, 공공디자인진흥위원회, 대흥동 상생위원회	
187	윤○○	건축위원회, 공덕동 상생위원회	
188	윤○○	마포미래성장자문단, 여성폭력방지위원회, 용강동 상생위원회	
189	윤○○	일자리창출위원회, 망원2동 상생위원회	
190	윤○○	살기좋은마을만들기위원회, 고령친화도시조성위원회	
191	윤○○	서강동 자원봉사캠프, 서강동주민자치위원회	
192	윤○○	연남동 자원봉사캠프, 연남동 통장	
193	윤○○	공직자윤리위원회, 마포출판문화진흥센터 운영위원회	
194	이○○	마포미래성장자문단, 청년정책위원회	
195	이○○	아현동 자원봉사캠프, 아현동 통장	
196	이○○	안전문화운동추진협의회, 교통유발부담금경감심의위원회, 연남동 상생위원회, 연남동주민자치위원회	
197	이○○	고향사랑기금운용심의위원회, 안전문화운동추진협의회, 염리동 상생위원회	
198	이○○	성산1동 통장, 성산1동주민자치위원회	
199	이○○	서부광역철도건설사업추진위원회, 성산1동 상생위원회	
200	이○○	마포미래성장자문단, 저소득주민 주거안정기금 운용심의위원회, 합정동 상생위원회	
201	이○○	출자출연기관운영심의위원회, 염리동 상생위원회	
202	이○○	신수동 통장, 신수동주민자치위원회	
203	이○○	마포미래성장자문단, 공유촉진위원회	
204	이○○	통합지원협의체, 마포자원회수시설관련기금운용심의위원회, 공동주택지원심의위원회, 피난구조설비 설치지원심의위원회, 주소정보위원회	구의원 자격
205	이○○	규제개혁위원회, 통합재정안정화기금 운용심의위원회, 정신건강심의위원회	
206	이○○	안전문화운동추진협의회, 청소년복지심의위원회, 교통민원신고심의위원회	
207	이○○	망원1동 통장, 망원1동주민자치위원회	
208	이○○	마포미래성장자문단, 망원1동 상생위원회	
209	이○○	서강동 통장, 서강동주민자치위원회	
210	이○○	주민참여예산위원회, 신수동 상생위원회, 신수동주민자치위원회	
211	이○○	환경위원회, 합정동 상생위원회	
212	이○○	망원1동 통장, 망원1동주민자치위원회	
213	이○○	마포미래성장자문단, 용강동 상생위원회	
214	이○○	인권위원회, 청소년복지심의위원회, 재활협의체	
215	이○○	공덕동 자원봉사캠프, 공덕동 통장	
216	이○○	아현동 자원봉사캠프, 아현동 통장	
217	이○○	신수동 자원봉사캠프, 신수동 반장	
218	이○○	마포비즈니스센터운영위원회, 도화동 상생위원회	
219	이○○	세입징수공적심사위원회, 지방세심의위원회	
220	이○○	마포미래성장자문단, 옥외광고심의위원회	
221	이○○	공유재산심의회, 미지급용지보상심의위원회	
222	이○○	지역사회보장협의체, 보육정책위원회	

연번	위원명	소속 위원회	비고
223	이○○	인권위원회, 고령친화도시조성위원회	
224	이○○	서교동 통장, 서교동주민자치위원회	
225	이○○	장애인활동지원 수급자격심의위원회, 양성평등위원회, 재활협의체	
226	이○○	마포미래성장자문단, 서부광역철도건설사업추진위원회, 서교동 상생위원회	
227	이○○	도화동 자원봉사캠프, 도화동주민자치위원회	
228	이○○	마포미래성장자문단, 환경위원회, 도화동 상생위원회	
229	이○○	인터넷방송국운영자문위원회, 내고장마포 편집위원회, 마포출판문화진흥센터 운영위원회	
230	이○○	정책연구용역심의위원회, 미래교육지구운영위원회	
231	이○○	공직자윤리위원회, 재정계획심의위원회, 공유재산심의회	
232	이○○	고령친화도시조성위원회, 아동친화도시추진위원회, 정신응급대응협의체	
233	이○○	공직자윤리위원회, 평생교육협의회, 마포자원회수시설관련기금운용심의위원회	
234	이○○	도화동 자원봉사캠프, 도화동주민자치위원회	
235	이○○	기부심사위원회, 급식지원심의위원회, 도화동 상생위원회	
236	이○○	아현동 자원봉사캠프, 아현동 통장	
237	이○○	성산2동 반장, 성산2동주민자치위원회	
238	이○○	염리동 자원봉사캠프, 염리동 반장	
239	이○○	공덕동 자원봉사캠프, 공덕동 통장	
240	이○○	서교동 반장, 서교동주민자치위원회	
241	이○○	지역사회보장협의체, 통합지원협의체	
242	이○○	상암동 반장, 상암동주민자치위원회	
243	이○○	인권위원회, 고향사랑기금운용심의위원회, 지역사회보장협의체	
244	이○○	마포미래성장자문단, 서부광역철도건설사업추진위원회, 서교동 상생위원회, 서교동주민자치위원회	
245	이○○	마포미래성장자문단, 물가대책위원회, 용강동 상생위원회, 용강동주민자치위원회	
246	이○○	지역사회보장협의체, 급식지원심의위원회, 청소년육성위원회	
247	이○○	상암동 자원봉사캠프, 상암동 통장	
248	이○○	지방보조금관리위원회, 통합재정안정화기금 운용심의위원회	
249	이○○	마포미래성장자문단, 도화동 상생위원회	
250	이○○	마포미래성장자문단, 용강동 상생위원회	
251	이○○	마포미래성장자문단, 주민참여예산위원회	
252	이○○	마포미래성장자문단, 정책연구용역심의위원회, 유통업상생발전협의회	
253	이○○	마포미래성장자문단, 마포비즈니스센터운영위원회, 서부광역철도건설사업추진위원회	
254	이○○	공유재산심의회, 공공디자인진흥위원회	
255	임○○	서교동 자원봉사캠프, 서교동주민자치위원회	
256	임○○	지역사회보장협의체, 아동복지심의위원회	
257	임○○	안전문화운동추진협의회, 교통민원신고심의위원회	
258	임○○	건축위원회, 서부광역철도건설사업추진위원회, 성산1동 상생위원회, 성산1동주민자치위원회	
259	장○○	재난관리기금운용심의위원회, 보육정책위원회, 교통민원신고심의위원회	
260	장○○	용강동 반장, 용강동주민자치위원회	
261	장○○	성산2동 통장, 성산2동주민자치위원회	
262	장○○	신수동 통장, 신수동주민자치위원회	

연번	위원명	소속 위원회	비고
263	장○○	갈등관리위원회, 지명위원회	
264	장○○	서교동 통장, 서교동주민자치위원회	
265	장○○	주민참여예산위원회, 망원1동 상생위원회	
266	장○○	건축위원회, 기술자문위원회	
267	장○○	마포미래성장자문단, 장애인복지위원회	
268	장○○	성산2동 통장, 성산2동주민자치위원회	
269	장○○	살기좋은마을만들기위원회, 고향사랑기금운용심의위원회, 영상정보처리기기 운영위원회, 생활임금심의위원회, 공유재산관리기금운용심의위원회	구의원 자격
270	전○○	망원2동 자원봉사캠프, 망원2동주민자치위원회	
271	전○○	마포미래성장자문단, 망원2동 상생위원회	
272	전○○	지적재조사위원회, 경계결정위원회	
273	전○○	일자리창출위원회, 부동산가격공시위원회, 대흥동 상생위원회, 대흥동 자원봉사캠프	
274	전○○	미래교육지구운영위원회, 보육정책위원회	
275	전○○	주민참여예산위원회, 용강동 상생위원회	
276	전○○	규제개혁위원회, 지방세심의위원회	
277	전○○	아동친화도시추진위원회, 급식지원심의위원회, 청소년육성위원회, 교통유발부담금경감심의위원회	
278	전○○	건축위원회, 기술자문위원회	
279	정○○	장애인복지위원회, 정신응급대응협의체	
280	정○○	의료급여심의위원회, 지역보건의료심의위원회	
281	정○○	마포미래성장자문단, 부동산가격공시위원회	
282	정○○	정책연구용역심의위원회, 미래교육지구운영위원회	
283	정○○	마포미래성장자문단, 안전문화운동추진협의회, 염리동 상생위원회	
284	정○○	아현동 자원봉사캠프, 아현동 통장	
285	정○○	지역사회보장협의체, 통합지원협의체	
286	정○○	망원2동 자원봉사캠프, 망원2동 반장	
287	정○○	관광산업활성화위원회, 물가대책위원회, 출자출연기관운영심의위원회	
288	정○○	연남동 자원봉사캠프, 연남동 통장	
289	정○○	마포미래성장자문단, 재정계획심의위원회, 망원1동 상생위원회	
290	정○○	아동친화도시추진위원회, 보육정책위원회	
291	정○○	아현동 자원봉사캠프, 아현동 반장	
292	정○○	망원1동 자원봉사캠프, 망원1동 반장	
293	조○○	생활보장위원회, 학교폭력대책지역협의회	
294	조○○	마포구 지역돌봄협의회, 생활임금심의위원회, 아동치과치료지원사업지역협의체	
295	조○○	주민참여예산위원회, 성산2동 상생위원회, 성산2동주민자치위원회	
296	조○○	규제개혁위원회, 마포미래성장자문단, 신수동 상생위원회	
297	조○○	서교동 자원봉사캠프, 서교동 반장	
298	조○○	염리동 자원봉사캠프, 염리동 반장	
299	조○○	연남동 자원봉사캠프, 연남동 통장	
300	조○○	상암동 반장, 상암동주민자치위원회	
301	조○○	관광산업활성화위원회, 지방재정공시심의위원회	
302	조○○	보육정책위원회, 주민참여예산위원회	

연번	위원명	소속 위원회	비고
303	지○○	서강동 자원봉사캠프, 서강동 통장	
304	진○○	망원1동 통장, 망원1동주민자치위원회	
305	진○○	기부심사위원회, 고령친화도시조성위원회, 교육발전자문위원회	
306	차○○	인권위원회, 교육경비보조금심의위원회, 관광산업활성화위원회, 동물복지위원회, 마포출판문화진흥센터 운영위원회, 축제심의위원회, 청년정책위원회, 통합재정안정화기금 운용심의위원회, 교통유발부담금경감심의위원회	구의원 자격
307	차○○	저소득주민 주거안정기금 운용심의위원회, 통합지원협의체, 고령친화도시조성위원회	
308	채○○	생활보장위원회, 마포자원회수시설관련기금운용심의위원회	
309	채○○	갈등관리위원회, 지명위원회	
310	최○○	지방재정투자심사위원회, 기술자문위원회, 상암동 상생위원회	
311	최○○	망원2동 자원봉사캠프, 망원2동 통장	
312	최○○	지적재조사위원회, 경계결정위원회	
313	최○○	성산2동 자원봉사캠프, 성산2동 반장	
314	최○○	공유재산관리기금운용심의위원회, 아현동 상생위원회	
315	최○○	마포미래성장자문단, 신수동 상생위원회	
316	최○○	건축위원회, 공공디자인진흥위원회	
317	최○○	공덕동 자원봉사캠프, 공덕동 통장	
318	최○○	지역사회보장협의체, 통합지원협의체, 생활임금심의위원회	
319	최○○	지역사회보장협의체, 통합지원협의체	
320	최○○	제안심사위원회, 서부광역철도건설사업추진위원회	
321	최○○	지역사회보장협의체, 합정동 상생위원회, 합정동주민자치위원회	
322	최○○	지역사회보장협의체, 체육진흥협의회, 서부광역철도건설사업추진위원회	
323	최○○	대흥동 통장, 대흥동주민자치위원회	
324	최○○	청원심의위원회, 공유재산심의회, 건축위원회	
325	추○○	합정동 자원봉사캠프, 합정동 반장	
326	추○○	청원심의위원회, 적극행정위원회, 출자출연기관운영심의위원회	
327	하○○	마포미래성장자문단, 급식지원심의위원회	
328	하○○	지역사회보장협의체, 장애인복지위원회	
329	한○○	마포미래성장자문단, 장애인복지위원회	
330	한○○	남북교류협력위원회, 지방재정투자심사위원회, 옥외광고심의위원회	
331	한○○	공덕동 통장, 공덕동주민자치위원회	
332	한○○	규제개혁위원회, 계약심의위원회, 도시계획위원회	
333	한○○	규제개혁위원회, 공유촉진위원회, 공유재산심의회	
334	한○○	정보공개심의회, 지적재조사위원회, 경계결정위원회	
335	한○○	마포미래성장자문단, 양성평등기금운용심의회, 재활용품판매대금관리기금운용심의회	
336	한○○	공유재산관리기금운용심의위원회, 마포자원회수시설관련기금운용심의위원회	
337	한○○	염리동 반장, 염리동주민자치위원회	
338	허○○	주민참여예산위원회, 환경위원회, 지역보건의료심의위원회	
339	허○○	정책연구용역심의위원회, 교육발전자문위원회, 학교폭력대책지역협의회	
340	현○○	아현동 자원봉사캠프, 아현동 반장	
341	홍○	마포미래성장자문단, 장애인복지위원회	
342	홍○○	생활보장위원회, 양성평등위원회, 마포자원회수시설관련기금운용심의위원회	

연번	위원명	소속 위원회	비고
343	홍○○	교통민원신고심의위원회, 주·정차위반의견진술심의위원회, 상암동 상생위원회	
344	홍○○	지방재정공시심의위원회, 지방보조금관리위원회	
345	홍○○	건축위원회, 교통영향평가심의위원회, 기술자문위원회	
346	황○○	공덕동 통장, 공덕동주민자치위원회	
347	황○○	생활임금심의위원회, 출자출연기관운영심의위원회, 통합재정안정화기금 운용심의위원회	
348	황○○	생활계 유해폐기물 처리계획 성과평가위원회, 음식물류폐기물 발생억제 성과평가위원회	

소 관 팀 장	기획팀장 전보아 (☎ 3153-8501)

재 무 과

재무과

소관부서	연 번	내 용	의 원	Page
재무과	공통-01	각종 위원회·자문단·협의체 운영 현황	-	601
	공통-02	예산 집행·불용·이월 현황	-	607
	공통-11	소송·행정심판 및 법적 분쟁 현황	-	608
	공통-12	구청장 공약·지시사항 추진 현황	-	609
	공통-14	사업별 성과지표 현황	-	610
	재무-01	동일·유사 계약 업체 현황	공통	612
	재무-02	공유재산 매각·대부 및 무단점유 현황	김해진	613
	재무-03	계약 및 공유재산 현황	장영준	618
	재무-04	마포구 관내/관외 공공부지 매입 및 매도 현황	고안경	619
	재무-05	전 부서·소관시설 청소용역 및 생활폐기물 수집·운반 대행업체 현황	차해영	621
	재무-06	구유재산 세부 관리·처분·사용 현황	차해영 채종민	622
	재무-07	공유재산 보유·이용 및 유휴부지 공실 현황	차해영 채종민	629
	재무-08	순세계잉여금 편성 및 집행현황	장영준	630
	재무-09	계약·수의계약·용역 추진 현황	공통	631

2026년도 행정사무감사

공통-01 (재무과)

요구자료

각종 위원회·자문단·협의체 운영현황(2025.1.1.~2026.6.30.)

Ⅰ. 공유재산관리기금 운용심의회

1-1. 각종 위원회·자문단·협의체의 구성 현황

○ 위원회 개요

명칭	서울특별시마포구 공유재산관리기금운용심의위원회		
설치근거	「공유재산 및 물품관리법」 제18조의 2	**기능**	기금운용계획 및 결산, 기금운용 성과분석 등 심의
위원장	부구청장	**자격요건**	「서울시 마포구 공유재산관리기금 설치 및 운용에 관한 조례」 제9조
유형(상설/비상설)	상설	**위원수(정원/현원)**	15명/14명
여성 비율(%)	44.4%	**당연직/위촉직(명)**	5명/9명

○ 위원 명단

구분(당연직/위촉직)	성명	성별	연령	임기	연임 횟수
당연직	부구청장	-	-	-	
당연직	기획재정국장	-	-	-	
당연직	복지국장	-	-	-	
당연직	도시환경국장	-	-	-	
당연직	교통건설국장	-	-	-	
위촉직	고○○	남	40세	24.10.15.~27.11.01.	1회
위촉직	장○○	여	57세	23.11.02.~27.11.01.	1회
위촉직	최○○	남	70세	23.11.02.~27.11.01.	1회
위촉직	김○○	여	47세	23.11.02.~27.11.01.	1회
위촉직	김○○	남	68세	23.11.02.~27.11.01.	1회
위촉직	이○○	남	65세	23.11.02.~27.11.01.	1회
위촉직	한○○	여	40세	23.11.02.~27.11.01.	1회
위촉직	박○○	남	67세	24.10.15.~26.10.14.	
위촉직	금○○	여	43세	24.10.15.~26.10.14.	

1-2. 회의 개최 실적

회의명	개최 일시	주요 안건	회의방법 (서면/대면)	참석자	참석률	주요결과	수당 지급액
2025년 제1회 마포구 공유재산관리 기금운용심의회	2025.3.4. ~3.7.	2024년 결산안 및 성과분석 보고서	서면	14명	100%	적정	490천원
2025년 제2회 마포구 공유재산관리 기금운용심의회	2025.10.13. ~10.17.	2026년도 운용계획 심의	서면	13명	93%	적정	490천원
2026년 제1회 마포구 공유재산관리 기금운용심의회	2026.3.3. ~3.6.	2025년 결산안	서면	14명	100%	적정	490천원

1-3. 최근 1년간 미개최 위원회 사유와 정비계획

- 해당사항 없음

Ⅱ. 공유재산심의회

1-1. 부서 소관 각종 위원회·자문단·협의체의 구성 현황

○ 위원회·자문단·협의체 개요

명칭	공유재산심의회		
설치근거	「공유재산 및 물품 관리법」 제16조	**기능**	공유재산의 관리 및 처분에 관하여 지방자치단체의 장이 자문하기 위함
위원장	부구청장	**자격요건**	「공유재산 및 물품 관리법」 제16조 제3항 및 같은 법 시행령 제10조의3 제1항
유형(상설/비상설)	상설	**위원수(정원/현원)**	15명/15명
여성 비율(%)	55.6%	**당연직/위촉직(명)**	6명/9명

○ 위원 명단

구분(당연직/위촉직)	성명	성별	연령	임기	연임 횟수
당연직	부구청장	-	-	-	
당연직	기획재정국장	-	-	-	
임명직	기획예산과장	-	-	-	
임명직	재무과장	-	-	-	
임명직	주택과장	-	-	-	
임명직	도시계획과장	-	-	-	
위촉직	오○○	남	57세	25.11.08.~27.11.07.	
위촉직	한○○	여	59세	23.01.01.~26.06.30.	1회
위촉직	이○○	남	51세	23.01.01.~26.12.31.	1회
위촉직	엄○○	남	65세	23.11.08.~27.11.07.	1회
위촉직	최○○	여	46세	25.11.08.~27.11.07.	
위촉직	이○○	여	45세	25.11.08.~27.11.07.	
위촉직	신○○	남	45세	25.11.08.~27.11.07.	
위촉직	이○○	여	43세	25.11.08.~27.11.07.	
위촉직	김○○	여	35세	25.11.08.~27.11.07.	

1-2. 회의 개최 실적

○ 2025년 개최 실적

회의명	개최 일시	주요 안건	회의 방법	참석자	참석률	주요 결과	수당 지급액
2025년 제1회 공유재산심의회	'25.1.17.	사용료 감면(무상사용)의 적정 여부 1건	서면	14명	93%	적정 의결	490천원
2025년 제2회 공유재산심의회	'25.3.17.	재산 취득 취소 적정 여부 등 3건	대면	11명	73%	전건 적정 의결	620천원
2025년 제3회 공유재산심의회	'25.5.1.	사용료 감면(무상사용)의 적정 여부 등 2건	서면	15명	100%	전건 적정 의결	560천원
2025년 제4회 공유재산심의회	'25.6.17.	사용료 감면(무상사용)의 적정 여부 1건	서면	15명	100%	적정 의결	560천원
2025년 제5회 공유재산심의회	'25.7.23.	용도폐지 적정 여부 등 5건	대면	9명	60%	전건 적정 의결	420천원
2025년 제6회 공유재산심의회	'25.8.15.	용도폐지 적정 여부 1건	서면	13명	87%	적정 의결	560천원
2025년 제7회 공유재산심의회	'25.9.22.	용도변경 적정 여부 1건	서면	14명	93%	적정 의결	490천원
2025년 제8회 공유재산심의회	'25.10.16.	재산 취득의 적정 여부 등 8건	대면	9명	60%	전건 적정 의결	320천원
2025년 제9회 공유재산심의회	'25.11.24.	사용료 감면(무상사용)의 적정 여부 등 2건	대면	11명	73%	전건 적정 의결	520천원

○ 2026년 개최 실적

회의명	개최 일시	주요 안건	회의 방법	참석자	참석률	주요 결과	수당 지급액
2026년 제1회 공유재산심의회	'26.2.12.	재산 처분의 적정 여부 등 4건	대면	9명	60%	전건 적정 의결	420천원
2026년 제2회 공유재산심의회	'26.3.19.	재산 처분의 적정 여부 등 4건	대면	10명	67%	전건 적정 의결	420천원

1-3. 1년간 미개최 위원회 사유와 정비계획

- 해당 사항 없음

Ⅲ. 계약심의위원회

1-1. 각종 위원회·자문단·협의체의 구성 현황

○ 위원회 개요

명칭	서울특별시 마포구 계약심의위원회		
설치근거	「지방자치단체를 당사자로 하는 계약에 관한 법률」 제32조제3항	**기능**	추정가격 50억원 이상인 공사 및 10억원 이상인 물품·용역의 입찰참가자격제한, 계약체결방법 등에 대한 적절성과 적법성 심의
위원장	김○○ (위촉직, 민간위원)	**자격요건**	「서울특별시 마포구 계약심의위원회의 구성·운영 및 주민참여 감독대상공사 범위 등에 관한 조례」 제2조
유형(상설/비상설)	상설	**위원수(정원/현원)**	15명/7명
여성비율(%)	33.3%	**당연직/위촉직(명)**	1명/6명

○ 위원 명단

구분(당연직/위촉직)	성명	성별	연령	임기	연임 횟수
당연직	기획재정국장	-	-	-	-
위촉직	김○○	남	68세	2025.2.1.~2027.1.31.	신규
위촉직	김○○	남	65세	2025.2.1.~2027.1.31.	1회
위촉직	김○○	여	57세	2025.2.1.~2027.1.31.	신규
위촉직	김○○	남	61세	2025.2.1.~2027.1.31.	신규
위촉직	여○○	여	52세	2025.2.1.~2027.1.31.	신규
위촉직	한○○	남	65세	2025.2.1.~2027.1.31.	1회

1-2. 회의 개최 실적

회의명	개최 일시	주요 안건	회의 방법	참석자	참석률	주요 결과	수당 지급액
2026년 제2회 계약심의위원회	'26.4.3.	2026년 관내 불량맨홀 정비공사 외 2	서면	6명	85.7%	적정 의결	350천원
2026년 제1회 계약심의위원회	'26.1.21.	2026년 마포구 공동주택 음식물 폐기류수집운반처리 대행용역 외 1	서면	6명	85.7%	적정 의결	350천원
2025년 제4회 계약심의위원회	'25.11.26.	2026년 마포구 혼합재활용품 선별 및 잔재폐기물처리 대행 용역 외 1	서면	6명	85.7%	적정 의결	350천원
2025년 제3회 계약심의위원회	'25.8.8.	2025년 다목적(방범) CCTV 설치	서면	7명	87.5%	적정 의결	420천원
2025년 제2회 계약심의위원회	'25.3.25.	2025년 관내 불량맨홀 정비공사 외 2	대면	5명	62.5%	적정 의결	750천원
2025년 제1회 계약심의위원회	'25.1.9.	2025년 마포구 공동주택 음식물류 폐기물 수집운반처리 대행용역 외1	서면	7명	87.5%	적정 의결	420천원

1-3. 최근 1년간 미개최 위원회 사유와 정비계획

- 해당사항 없음

Ⅳ. 결산검사위원회

1-1. 부서 소관 각종 위원회·자문단·협의체의 구성 현황

○ 위원회 개요

명칭	마포구 결산검사 위원회		
설치근거	서울특별시 마포구 결산검사위원 선임 및 운영에 관한 조례	**기능**	서울특별시 마포구의 결산에 대한 검사를 효율적으로 수행
위원장	대표위원	**자격요건**	조례 제2조에 명시
유형(상설/비상설)	비상설	**위원수(정원/현원)**	7명/7명
여성 비율(%)	14.3%/28.6%	**당연직/위촉직(명)**	0명 / 7명

○ 위원 명단(2025)

구분(당연직/위촉직)	성명	성별	연령	임기	연임 횟수
위촉직	김○○	남	66세	결산검사시기	0
위촉직	한○○	여	59세	결산검사시기	0
위촉직	주○○	남	37세	결산검사시기	0
위촉직	김○○	남	63세	결산검사시기	0
위촉직	심○○	남	57세	결산검사시기	0
위촉직	유○○	남	64세	결산검사시기	0
위촉직	이○○	남	62세	결산검사시기	0

○ 위원 명단 (2026)

(2026. 6. 30. 字)

구분(당연직/위촉직)	성명	성별	연령	임기	연임 횟수
위촉직	안○○	여	61세	결산검사시기	0
위촉직	장○○	여	57세	결산검사시기	0
위촉직	남○○	남	56세	결산검사시기	0
위촉직	백○○	남	71세	결산검사시기	0
위촉직	심○○	남	56세	결산검사시기	0
위촉직	전○○	남	58세	결산검사시기	0
위촉직	허○○	남	55세	결산검사시기	0

1-2. 회의 개최 실적

회의명	개최일시	주요 안건	회의방법 (서면/대면)	참석자	참석률	주요결과	수당 지급액
결산검사 위원회	25.3.31. ~25.4.25.	결산검사	대면	7명	100%	결산검사	27,700천원
결산검사 위원회	26.3.23. ~26..4.17.	결산검사	대면	7명	100%	결산검사	27,950천원

1-3. 최근 1년간 미개최 위원회 사유와 정비계획

- 해당사항 없음.

소관팀장	재산관리팀장 박정원 (☎3153-8601)/계약팀장 강진경 (☎8621)/지출팀장 박효정 (☎8631)

2026년도 행정사무감사

공통-02 (재무과)

요구자료

예산 집행·불용·이월 현황(2025 회계연도 결산 및 2026.6.30.기준)

<일반회계>

2-1. 2025년~2026년 사업예산 및 집행현황

○ 2025년

(단위: 원)

세부사업	최종예산액	집행액	집행률(%)	불용액	이월액
공유재산의 효율적 관리	544,526,000	521,087,430	95.7	23,438,570	-
계약.물품관리 업무의 효율적 운영	41,100,000	41,024,500	99.8	75,500	-
지출.회계 및 결산관리	79,365,000	77,160,920	97.2	2,204,080	-
기본경비	44,755,000	44,484,010	99.4	270,990	-

○ 2026년

(단위: 원)

세부사업	예산현액	집행액	집행률(%)	불용액	이월액
공유재산의 효율적 관리	576,070,000	517,533,640	89.8	-	-
계약.물품관리 업무의 효율적 운영	52,600,000	11,251,000	21.4	-	-
지출.회계 및 결산관리	81,237,000	35,901,080	44.2	-	-
기본경비	44,690,000	25,618,000	57.3	-	-

2-2. 집행 부진 사업 현황 및 집행내역

○ 불용액 또는 이월액 1천만원 이상이면서 집행률 70% 미만(2026년은 50% 미만)인 사업: 해당사항 없음

<공유재산관리기금>

2-1. 2025년~2026년 사업예산 및 집행현황

○ 2025년

(단위: 원)

세부사업	최종예산액	집행액	집행률(%)	불용액	이월액
행정재산 취득	223,901,000	216,455,000	96.7	7,446,000	-

○ 2026년

(단위: 원)

세부사업	예산현액	집행액	집행률(%)	불용액	이월액
행정재산 취득	3,500,000	2,252,000	64.3	-	-

2-2. 집행 부진 사업현황 및 집행내역

○ 불용액 또는 이월액 1천만원 이상이면서 집행률 70% 미만(2026년은 50% 미만)인 사업: 해당사항 없음

소관팀장	재산관리팀장 박정원(☎ 3153-8601)/계약팀장 강진경(☎8621)/지출팀장 박효정(☎8631)

2026년도 행정사무감사

공통-11 (재무과)

요구자료

소송·행정심판 및 법적 분쟁현황(2025. 1. 1.~2026. 6. 30.)

11-1. 소송·행정심판 현황

사건명	사건 번호	사건 유형	관할기관	원고/피고 (청구인/피청구인)	제기일	진행 단계	종결일	결과
손해배상(기)	2023가합53***	민사	서울중앙지방법원	대한민국외342명/**** 주식회사 외 10명	'23.3.22.	**1심 진행중**	-	**-**
지위보전가처분	2026카합50***	민사	서울서부지방법원	***이엔씨/마포구	'26.3.19.	**종결**	'26.3.27.	청구인 신청 **기각**

패소/인용	소송비용	배상환급액	후속조치내용	완료예정일	미이행사유
해당사항 없음					

11-2. 법률자문·분쟁현황: 해당사항 없음

소 관 팀 장	계약팀장 강진경 (☎ 3153-8621)

2026년도 행정사무감사

공통-12 (재무과)

요구자료

구청장 공약·지시사항 추진 현황(2022. 7. 1.~2026. 6. 30.)

12-1. 구청장 지시사항 추진 현황: 해당사항 없음

12-2. 구청장 공약 추진 현황

연도	과제명	사업변경 여부	사업변경 사유	목표	세부 사업	추진실적	이행률	추진상태 (문제점)	향후 계획
2022	합법적이고 투명한 직능단체 사무실 제공	-	-	기준안수립 및 안내 / 공심의 1회	기준안 수립 / 공유재산 심의회 운영 (1회)	기준안 수립 및 안내/ 공유재산 심의회 심의 1회	62.5	-	기준안 수립 및 공심의 운영
2023		-	-	공유재산 심의회 1회	공유재산 심의회 심의	공유재산 심의회 심의 2회	87.5	-	공심의 운영 및 모니터링 실시
2024		-	-	공유재산 심의회 1회	공유재산 심의회 심의	공유재산 심의회 심의 1회	100	-	공심의 운영 및 모니터링 실시
2025		-	-	공유재산 심의회 1회	공유재산 심의회 심의	공유재산 심의회 심의 2회	100	-	공심의 운영 및 모니터링 실시
2026		-	-	공유재산 심의회 1회	공유재산 심의회 심의	공유재산 심의회 심의 1회	100	-	공심의 운영 및 모니터링 실시

소 관 팀 장	재산관리팀장 박정원 (☎ 3153-8601)

2026년도 행정사무감사

공통-14 (재무과)

요구자료

사업별 성과지표 현황(2024. 1. 1. ~ 2026. 6. 30.)

14-1. 최근 3년간 성과지표 및 목표

사업명	연도	성과지표	지표 유형	가중치	실적 및 목표치	측정산식 또는 측정방법	자료수집 방법/출처
공유재산의 효용가치 증대 및 투명한 회계행정 구현으로 구 재정의 건전성 확보	2024	공유재산 실태조사 건수(건)	핵심	0.4	224/224	공유재산시스템(대장)현행화 및 실태조사 건수	새올공유재산 시스템 및 전자결재시스템
		전자계약을 통한 투명한 계약행정 구현(%)	핵심	0.32	99.8/100	(전자계약체결건수/계약건수) *100	계약관리 시스템
		효율적인 자금운용으로 이자수입 극대화(백만원)	일반	0.28	4,500/4,800	공공예금평균잔액*공공예금이율	통합자금관리 시스템
	2025	공유재산 실태조사 건수(건)	핵심	0.4	197/197	공유재산시스템(대장)현행화 및 실태조사 건수	새올공유재산 시스템 및 전자결재시스템
		전자계약을 통한 투명한 계약행정 구현(%)	핵심	0.3	100/100	(전자계약체결건수/계약건수) *100	계약관리 시스템
		효율적인 자금운용으로 이자수입 극대화(백만원)	일반	0.3	4,050/4,050	공공예금평균잔액*공공예금이율	통합자금관리 시스템
	2026	공유재산 실태조사 건수(건)	일반	0.4	-/197	공유재산시스템(대장)현행화 및 실태조사 건수	새올공유재산 시스템 및 전자결재시스템
		전자계약을 통한 투명한 계약행정 구현(%)	핵심	0.3	100/100	(전자계약체결건수/계약건수) *100	계약관리 시스템
		효율적인 자금운용으로 이자수입 극대화(백만원)	일반	0.3	1,324/4,000	공공예금평균잔액*공공예금이율	통합자금관리 시스템

14-2. 성과지표별 목표치 설정근거 및 변경 사유

성과지표	연도	목표치 설정 근거	변경사유
공유재산 실태조사 건수 (건)	2024	당해 공유재산 실태조사 건수	공유재산 증감
	2025	당해 공유재산 실태조사 건수	공유재산 증감
	2026	구에서 관리하는 당해 공유재산(일반재산 및 위임관리하는 시유재산)의 실태조사 건수	해당없음
전자계약을 통한 투명한 계약행정 구현(%)	2024	공사, 용역, 물품 전자계약 체결률 100% 달성	해당없음
	2025	공사, 용역, 물품 전자계약 체결률 100% 달성	해당없음
	2026	공사, 용역, 물품 전자계약 체결률 100% 달성	해당없음
효율적인 자금운용으로 이자수입 극대화(백만원)	2024	일반회계+특별회계 이자수입 5년간 평균 증감률	자금보유액 및 기준금리 하락
	2025	일반회계 이자수입 5년간 평규 증감률	자금보유액 및 기준금리 하락
	2026	일반회계 이자수입 5년간 평규 증감률	자금보유액 및 기준금리 하락

소 관 팀 장	재산관리팀장 박정원 (☎3153-8601) 계약팀장 강진경 (☎3153-8621) 지출팀장 박효정 (☎3153-8631)

2026년도 행정사무감사

재무-01 (재무과)

요구자료 (공통)
동일·유사 계약 업체 현황(2024.1.1.~2026.6.30.)

1. 최근 3년간 동일·유사 계약 세부 현황: 자료 별첨

소 관 팀 장	계약팀장 강진경 (☎ 3153-8621)

2026년도 행정사무감사

재무-02 (재무과)

요구자료 (김해진 의원)

공유재산 매각·대부 및 무단점유 현황(2024. 1. 1. ~ 2026. 6. 30.)

1. 공유재산 매각·대부 및 무단점유 현황 : 재산명·위치, 재산종류, 면적, 매각·대부 상대방, 금액·산정근거, 계약기간, 체납액, 무단점유 현황, 조치결과

2-1. 공유재산 매각 현황

(2024. 1. 1. ~ 2026. 6. 30.)

연번	구분	위치	면적(㎡)	매수자	매각액(원)	산정근거	매각일(등기기준)
1	토지	아현동 570-94	10	구유지 해당 점유 건물 소유자	102,304,210	공유재산 및 물품관리법 제29조 및 제30조, 같은법 시행령 제27조	'24.01.25.
2	토지	아현동 570-93	16	구유지 해당 점유 건물 소유자	163,659,030	공유재산 및 물품관리법 제29조 및 제30조, 같은법 시행령 제27조	`24.04.04. ※계약일 기준 (분납중)
3	토지	아현동 570-96	14	구유지 해당 점유 건물 소유자	185,788,710	공유재산 및 물품관리법 제29조 및 제30조, 같은법 시행령 제27조	`24.02.29.
4	토지	상암동 39-1	41	일반경쟁입찰 낙찰자	804,620,000	공유재산 및 물품관리법 제29조 및 제30조, 같은법 시행령 제27조	`26.03.25.
	토지	상암동 41-22	36		706,490,000		

2-1. 공유재산 대부 현황

(2024. 1. 1. ~ 2026. 6. 30.)

연번	구분	위치	면적(㎡)		대부자	대부료(원)	산정근거	계약기간
			전체	대부				
1	토지	아현동 570-60	39	30	점유 건물 소유자	7,791,600	공유재산 및 물품 관리법 제32조 같은 법 시행령 제31조 마포구 공유재산 및 물품관리 조례 제25조, 제27조	2024.1.1.~2024.12.31. 2025.1.1.~2025.12.31. 2026.1.1.~2026.12.31.
2	토지	아현동 570-89	69	46	점유 건물 소유자	11,947,120	공유재산 및 물품 관리법 제32조 같은 법 시행령 제31조 마포구 공유재산 및 물품관리 조례 제25조, 제27조	2024.1.1.~2024.12.31. 2025.1.1.~2025.12.31. 2026.1.1.~2026.12.31.
3	토지	아현동 570-95	13	13	점유 건물 소유자	3,376,360	공유재산 및 물품 관리법 제32조 같은 법 시행령 제31조 마포구 공유재산 및 물품관리 조례 제25조, 제27조	2024.1.1.~2024.12.31. 2025.1.1.~2025.12.31. 2026.1.1.~2026.12.31.
4	토지	공덕동 7-225	10	10	점유 건물 소유자	7,879,890	공유재산 및 물품 관리법 제32조 같은 법 시행령 제31조 마포구 공유재산 및 물품관리 조례 제25조, 제27조	2024.7.1.~2025.6.30. 2025.7.1.~2026.6.30.
5	토지	공덕동 111-251	23	23	점유 건물 소유자	3,391,120	공유재산 및 물품 관리법 제32조 같은 법 시행령 제31조 마포구 공유재산 및 물품관리 조례 제25조, 제27조	2024.1.1.~2024.12.31.
6	토지	공덕동 256-6	2,536.9	92.2	점유 건물 소유자/ 마포소방서 (비상소화장치)	37,198,080	공유재산 및 물품 관리법 제32조 같은 법 시행령 제31조 마포구 공유재산 및 물품관리 조례 제25조, 제27조 /공유재산 및 물품 관리법 제34조제1항제1호	2024.7.1.~2025.6.30. 2025.7.1.~2026.6.30. /2025.5.9.~2029.12.31.
7	토지	염리동 8-185	62.2	62.2	점유 건물 소유자	23,902,210	공유재산 및 물품 관리법 제32조 같은 법 시행령 제31조 마포구 공유재산 및 물품관리 조례 제25조, 제27조	2024.1.1.~2024.12.31. 2025.1.1.~2025.12.31. 2026.1.1.~2026.12.31.
8	토지	염리동 8-186	31.7	31.7	점유 건물 소유자	8,215,360	공유재산 및 물품 관리법 제32조 같은 법 시행령 제31조 마포구 공유재산 및 물품관리 조례 제25조, 제27조	2024.1.1.~2024.12.31. 2025.1.1.~2025.12.31. 2026.1.1.~2026.12.31.
9	토지	노고산동 31-150	3.3	3.3	점유 건물 소유자	1,270,230	공유재산 및 물품 관리법 제32조 같은 법 시행령 제31조 마포구 공유재산 및 물품관리 조례 제25조, 제27조	2024.1.1.~2024.12.31. 2025.1.1.~2025.12.31. 2026.1.1.~2026.12.31.
10	토지	노고산동 107-118	10.6	10.6	점유 건물 소유자	4,384,790	공유재산 및 물품 관리법 제32조 같은 법 시행령 제31조 마포구 공유재산 및 물품관리 조례 제25조, 제27조	2024.7.1.~2025.6.30. 2025.7.1.~2026.6.30.
11	토지	상수동 92-14	26	2	점유 건물 소유자	3,057,000	공유재산 및 물품 관리법 제32조 같은 법 시행령 제31조 마포구 공유재산 및 물품관리 조례 제25조, 제27조	2024.7.1.~2025.6.30. 2025.7.1.~2026.6.30.
12	토지	동교동 180-7	41.7	14.1	점유 건물 소유자	4,482,760	공유재산 및 물품 관리법 제32조 같은 법 시행령 제31조 마포구 공유재산 및 물품관리 조례 제25조, 제27조	2024.1.1.~2024.12.31. 2025.1.1.~2025.12.31. 2026.1.1.~2026.12.31.
13	토지	동교동 192-31	51.1	44.1	점유 건물 소유자	15,737,510	공유재산 및 물품 관리법 제32조 같은 법 시행령 제31조 마포구 공유재산 및 물품관리 조례 제25조, 제27조	2024.1.1.~2024.12.31. 2025.1.1.~2025.12.31. 2026.1.1.~2026.12.31.
14	토지	합정동 400-12	86	86	점유 건물 소유자	35,583,360	공유재산 및 물품 관리법 제32조 같은 법 시행령 제31조 마포구 공유재산 및 물품관리 조례 제25조, 제27조	2024.7.1.~2025.6.30. 2025.7.1.~2026.6.30.
15	토지	연남동 373-20	132	132	마포경찰서	무상	공유재산 및 물품관리법 제34조제1항제1호	2021.1.1.~2026.6.30.
16	토지	성산동 35-23	56	20	점유 건물 소유자	4,960,800	공유재산 및 물품 관리법 제32조 같은 법 시행령 제31조 마포구 공유재산 및 물품관리 조례 제25조, 제27조	2024.1.1.~2024.12.31. 2025.1.1.~2025.12.31. 2026.1.1.~2026.12.31.
17	토지	상암동 430-3	216	216	도로교통공단	64,222,200	공유재산 및 물품 관리법 제32조 같은 법 시행령 제31조 마포구 공유재산 및 물품관리 조례 제25조, 제27조	2024.1.1.~2024.12.31. 2025.1.1.~2025.12.31. 2026.1.1.~2026.12.31.
18	토지	상암동 433-4	5,428	5,428	도로교통공단, 경찰청	1,613,880,100	공유재산 및 물품 관리법 제32조 같은 법 시행령 제31조 마포구 공유재산 및 물품관리 조례 제25조, 제27조	2024.1.1.~2024.12.31. 2025.1.1.~2025.12.31. 2026.1.1.~2026.12.31.

2-1. 공유재산 무단점유 현황 및 체납액(변상금)

(2024. 1. 1. ~ 2026. 6. 30.)

연번	구분	위치	면적(㎡)		무단점유 형태	무단점유 조치결과	체납액(원)	재산관리관
			전체	점유				
1	건물	성산동 275-3	3,059.5	3,059.5	사용허가 종료	변상금 부과 ('25.4.1.)	-	총무과
	토지		10,817.8	1,303				
2	토지	아현동 386-68	112	86	사유건물 점유	변상금 부과 ('25.3.25.,'26.7.29.)	12,781,640	재무과
3	토지	아현동 570-60	39	5	사유건물 점유	변상금 부과 ('25.3.25.,'26.7.29.)	577,700	재무과
4	토지	아현동 570-89	69	23	사유건물 점유	변상금 부과 ('25.3.25.,'26.7.29.)	-	재무과
5	토지	공덕동 111-251	23	23	사유건물 점유	변상금 부과 ('25.3.25.,'26.7.29.)	-	재무과
6	토지	공덕동 112-10	5	2	사유건물 점유	변상금 부과 ('25.3.25.,'26.7.29.)	-	재무과
7	토지	공덕동 115-1	3	2	사유건물 점유	변상금 부과 ('25.3.25.,'26.7.29.)	-	재무과
8	토지	공덕동 256-6	2,536.9	375.6	사유건물, 적치물 점유(마포·공덕시장)	변상금 부과 ('25.3.25.,'26.7.29.)	8,594,620	재무과
9	토지	염리동 8-149	97.2	66	사유건물 점유	변상금 부과 ('25.3.25.,'26.7.29.)	17,350,180	재무과
10	토지	염리동 8-180	64.4	64.4	사유건물 점유	변상금 부과 ('25.3.25.,'26.7.29.)	14,709,490	재무과
11	토지	염리동 45-86	6	6	사유건물 점유	변상금 부과 ('25.3.25.,'26.7.29.)	-	재무과
12	토지	염리동 112-2	26	3	사유건물 점유	변상금 부과 ('25.3.25.,'26.7.29.)	-	재무과
13	토지	노고산동 12-158	52.8	52.8	사유건물 점유	변상금 부과 ('25.3.25.,'26.7.29.)	5,062,510	재무과
14	토지	노고산동 12-195	142.1	142.1	사유건물 점유	변상금 부과 ('25.3.25.,'26.7.29.)	21,660,760	재무과
15	토지	신수동 284-0	29	1	사유건물 점유	변상금 부과 ('25.3.25.,'26.7.29.)	-	재무과
16	토지	신수동 432-2	4	2	사유건물 점유	변상금 부과 ('25.3.25.,'26.7.29.)	-	재무과
17	토지	동교동 180-9	36.4	2.2	사유건물 점유	변상금 부과 ('25.3.25.,'26.7.29.)	413,480	재무과
18	토지	동교동 180-11	35.4	3.3	사유건물 점유	변상금 부과 ('25.3.25.,'26.7.29.)	432,280	재무과
19	토지	동교동 180-13	60.5	0.6	사유건물 점유	변상금 부과 ('25.3.25.,'26.7.29.)	-	재무과
20	토지	동교동 192-15	37.3	37.3	사유건물 점유	변상금 부과 ('25.3.25.,'26.7.29.)	-	재무과
21	토지	동교동 192-16	32.5	32.5	사유건물 점유	변상금 부과 ('25.3.25.,'26.7.29.)	6,118,920	재무과
22	토지	동교동 192-31	51.1	7	사유건물 점유	변상금 부과 ('25.3.25.,'26.7.29.)	-	재무과
23	토지	연남동 244-7	81	60.6	사유건물 점유	변상금 부과 ('25.3.25.,'26.7.29.)	9,520,320	재무과
24	토지	아현동 386-72	202	5	기타 점유	변상금 부과('25.1.1.)	3,317,250	건설관리과
25	토지	공덕동 80-1	631	62	기타 점유	변상금 부과('24.9.25.)	38,771,860	건설관리과
26	토지	공덕동 210-2	30	29	사유건물 점유	변상금 부과('24.1.1.)	51,744,380	건설관리과
27	토지	공덕동 240-12	3,025.6	9	사유건물 점유	변상금 부과('24.1.1.)	-	건설관리과
28	토지	도화동 242-1	1,184.5	1.7	주택 점유	변상금 부과('24.1.1.)	-	건설관리과
29	토지	도화동 332-1	47.3	1	주택 점유	변상금 부과('24.1.1.)	-	건설관리과
30	토지	용강동 38-3	3,727.6	39.2	기타 점유	변상금 부과('24.1.1.)	784,940	건설관리과
31	토지	용강동 38-4	1,456.2	8.9	사유건물 점유	변상금 부과('24.12.27.)	1,813,250	건설관리과
32	토지	마포동 403-1	1,062	11.2	주택 점유	변상금 부과('24.1.1.)	39,320	건설관리과
33	토지	대흥동 10-1	502	4	주택 점유	변상금 부과('24.1.1.)	19,930	건설관리과
34	토지	대흥동 445-1	1,621	5	주택 점유	변상금 부과('24.1.1.)	-	건설관리과
35	토지	염리동 106-1	311	6	주택 점유	변상금 부과('24.1.1.)	-	건설관리과
36	토지	염리동 106-9	952	80	사유건물 점유	변상금 부과('24.1.1.)	12,229,250	건설관리과

37	토지	노고산동 31-155	395.9	3.3	주택 점유	변상금 부과('24.1.1.)	-	건설관리과
38	토지	노고산동 33-24	17,094.7	19.1	주택 점유	변상금 부과('24.1.1.)	2,414,700	건설관리과
39	토지	노고산동 33-40	6,007.8	4.6	주택 점유	변상금 부과('24.1.1.)	-	건설관리과
40	토지	노고산동 107-56	351.5	12.3	주택 점유	변상금 부과('24.1.1.)	-	건설관리과
41	토지	노고산동 117-31	7,360.7	8	기타 점유	변상금 부과('24.1.1.)	-	건설관리과
42	토지	신수동 81-160	12	1	사유건물 점유	변상금 부과('24.1.1.)	-	건설관리과
43	토지	신수동 101-10	707	11.1	주택 점유	변상금 부과('24.1.1.)	5,397,130	건설관리과
44	토지	신수동 182-12	1,469	5	주택 점유	변상금 부과('24.1.1.)	-	건설관리과
45	토지	신수동 430-1	3,116	14	주택 점유	변상금 부과('24.1.1.)	-	건설관리과
46	토지	창전동 12-35	2,968	6.75	진출입로	변상금 부과('24.1.1.)	-	건설관리과
47	토지	창전동 329-6	50	33	주택 점유	변상금 부과('24.1.1.)	-	건설관리과
48	토지	상수동 85-8	230	4	주택 점유	변상금 부과('24.1.1.)	-	건설관리과
49	토지	상수동 85-13	52	5	주택 점유	변상금 부과('24.12.31.)	-	건설관리과
50	토지	상수동 92-22	312	23	주택 점유	변상금 부과('24.1.1.)	-	건설관리과
51	토지	상수동 351-21	179	9	사유건물 점유	변상금 부과('24.1.1.)	-	건설관리과
52	토지	서교동 328-6	723.3	19.6	주택 점유	변상금 부과('24.1.1.)	-	건설관리과
53	토지	서교동 365-1	2,361.9	325.4	기타 점유	변상금 부과('24.1.1.)	28,155,510	건설관리과
54	토지	서교동 412-0	1,272.1	7.6	기타 점유	변상금 부과('24.1.1.)	-	건설관리과
55	토지	서교동 413-0	4,879.3	10.9	기타 점유	변상금 부과('24.1.1.)	-	건설관리과
56	토지	서교동 415	16,510	9.9	기타 점유	변상금 부과('24.1.1.)	2,556,420	건설관리과
57	토지	서교동 417	12,349.1	289.2	기타 점유	변상금 부과('24.1.1.)	-	건설관리과
58	토지	서교동 469-42	113.7	2	주택 점유	변상금 부과('24.1.1.)	283,950	건설관리과
59	토지	동교동 113-12	208	3.4	기타 점유	변상금 부과('24.1.1.)	-	건설관리과
60	토지	동교동 192-6	9,507.6	3.8	기타 점유	변상금 부과('24.1.1.)	-	건설관리과
61	토지	합정동 404-0	25,930.9	3.8	주택 점유	변상금 부과('24.1.1.)	587,080	건설관리과
62	토지	합정동 407-0	19,584.8	4.2	진출입로	변상금 부과('24.1.1.)	794,540	건설관리과
63	토지	합정동 436-31	15,335.2	7.9	주택 점유	변상금 부과('24.1.1.)	900,220	건설관리과
64	토지	합정동 444-12	8,374.2	7.3	기타 점유	변상금 부과('24.1.1.)	-	건설관리과
65	토지	합정동 461-24	17	17	사유건물 점유	변상금 부과('24.1.1.)	-	건설관리과
66	토지	망원동 394-38	1,791	1	사유건물 점유	변상금 부과('24.1.1.)	-	건설관리과
67	토지	망원동 403-6	4,265.1	23.8	기타 점유	변상금 부과('24.1.1.)	4,174,340	건설관리과
68	토지	망원동 420-6	4,403.8	6.5	기타 점유	변상금 부과('24.1.1.)	-	건설관리과
69	토지	망원동 457-13	47.3	4.9	주택 점유	변상금 부과('24.1.1.)	-	건설관리과
70	토지	연남동 223-6	103.7	1	주택 점유	변상금 부과('24.1.1.)	-	건설관리과
71	토지	연남동 223-13	1,109.4	17.7	주택 점유	변상금 부과('24.1.1.)	105,090	건설관리과
72	토지	연남동 223-54	13.2	2.6	주택 점유	변상금 부과('24.1.1.)	-	건설관리과
73	토지	연남동 241-15	837	5.9	주택 점유	변상금 부과('24.1.1.)	-	건설관리과
74	토지	연남동 244-19	658.5	0.7	주택 점유	변상금 부과('24.1.1.)	36,230	건설관리과
75	토지	연남동 245-57	8.3	2.8	주택 점유	변상금 부과('24.1.1.)	-	건설관리과
76	토지	성산동 37-8	8,160	3.1	주택 점유	변상금 부과('24.1.1.)	29,360	건설관리과
77	토지	성산동 165-74	757	1	주택 점유	변상금 부과('24.1.1.)	76,110	건설관리과
78	토지	성산동 200-3	29,240	1	사설안내표지	변상금 부과('24.1.1.)	-	건설관리과

79	토지	성산동 200-200	169	10	주택 점유	변상금 부과('24.1.1.)	-	건설관리과
80	토지	성산동 255-16	6,084	15.5	주택 점유	변상금 부과('24.1.1.)	160,060	건설관리과
81	토지	성산동 262-5	98.8	39.5	주택 점유	변상금 부과('24.1.1.)	-	건설관리과
82	토지	중동 355-1	86	6	기타 점유	변상금 부과('24.1.1.)	2,229,700	건설관리과
83	토지	상암동 17-9	3,720	9	사유건물 점유	변상금 부과('24.1.1.)	-	건설관리과
84	토지	상암동 41-50	26	2	주택 점유	변상금 부과('24.1.1.)	-	건설관리과
85	토지	상암동 1709	3,860.8	59.3	기타 점유	변상금 부과('24.1.1.)	5,952,560	건설관리과
86	토지	상암동 1709-1	266.7	30.6	기타 점유	변상금 부과('24.1.1.)	926,190	건설관리과
87	토지	당인동 1-22	81	47	전기공급설비 (중부발전)	변상금 부과 검토 중	-	치수과

소 관 팀 장	재산관리팀장 박정원 (☎ 3153-8601)

2026년도 행정사무감사

재무-03 (재무과)

요구자료 (장영준 의원)

계약 및 공유재산 현황(2023. 1. 1. ~ 2025. 12. 31.)

3-1. 5천만원 이하 수의계약 현황

- 자료 별첨

3-2. 마포구 공유재산 현황(토지, 건물)

(2026. 6. 30. 기준)

구 분	합 계		구유재산			
			행정재산		일반재산	
	건 물	토 지	건 물	토 지	건 물	토 지
동/필지	190	4,049	188	3,873	2	176
(연)면적(㎡)	305,464	2,008,615	304,516	1,991,410	948	17,205

3-3. 망원유수지 축구장(B구장)·파크골프장 공사 현황

연도	업체명	대표자	계약명	계약유형	계약금액
2024	주식회사 성주원	장*영	망원유수지 파크골프장 조성 및 체육시설 개선사업	입찰	740,913,520원

소관팀장	재산관리팀장 박정원(☎ 3153-8601)/계약팀장 강진경 (☎ 3153-8621)

2026년도 행정사무감사

재무-04 (재무과)

요구자료 (고안경 의원)

마포구 관내/관외 공공부지 매입 및 매도현황(2022. 7. 1. ~ 2026. 6. 30.)

1. 마포구 관내 공공부지 매매계획서 및 계약내용(매입 및 매도시 용도, 경과, 금액, 계약서 포함)
2. 마포구 관외 공공부지 매매계획서 및 계약내용(매입 및 매도시 용도, 경과, 금액, 계약서 포함)

4-1. 마포구 관내 공공부지 매입현황 ※ 관외 해당사항없음

- 계획서 및 계약서 별도제출

(2022. 7. 1. ~ 2026. 6. 30.)

연번	구분	위치	면적(㎡)	매입시 용도	매입경과	취득일(등기기준)	매입금액(원)
1	토지	공덕동 26-27	65	마포노인복지센터 및 공덕1동 경로당이 점유 중인 국유지 매입 (미취득시 대부료 발생)	'21.09.07. 공유재산심의회 '23.04.05. 취득계획 '23.08.21. 계약체결	`23.09.14.	672,750,000
	토지	공덕동 26-53	22				227,700,000
2	토지	신수동 219	142	행정목적 활용 (효도밥상 동막, 익수경로당, 맘카페, 스터디카페)	'23.04.28. 취득계획 '23.05.09. 공유재산심의회 '23.07.05. 계약체결	`23.11.30.	1,980,000,000
	건물		341.7				
3	토지	성산동 145-31	22.1	성산어린이집이 점유 중인 국유지 매입 (성산어린이집 대체신축)	'24.09.05. 취득계획 '25.05.13. 계약체결 ※공유재산심의회 생략 (마포구공유재산 및 물품 관리 조례 제3조의2제2항제2호)	'25.06.05.	215,475,000

4-1. 마포구 관내 공공부지 매각현황 ※ 관외 해당사항없음

– 계획서 및 계약서 별도제출

(2022. 7. 1. ~ 2026. 6. 30.)

연번	구분	위치	면적(㎡)	매각사유(근거조항)	매각경과	매각일(등기기준)	금액(원)
1	토지	아현동 570-97	17	사유 건물 점유 (마포구 공유재산 및 물품 관리 조례 제36조제1호)	'22.12.23. 매각계획 '23.02.27. 공유재산심의회 '23.08.24. 계약체결(연번1) '23.11.30. 계약체결(연번2) '23.12.20. 계약체결(연번3) '23.04.04. 계약체결(연번4) '24.01.03. 계약체결(연번5)	'23.10.26.	173,922,220
2	토지	아현동 570-91	17			'23.12.5.	173,884,830
3	토지	아현동 570-94	10			'24.01.25.	102,304,210
4	토지	아현동 570-93	16			`24.04.04. ※계약일 기준 (분납중)	163,659,030
5	토지	아현동 570-96	14			`24.02.29.	185,788,710
6	토지	합정동 381-37	184.5	합정7재정비촉진구역 (도시정비형 재개발사업) 관련 사업시행자에 유상매각 (도시 및 주거환경정비법 제98조제4항)	'23.10.24. 매각계획 '24.11.29. 계약체결 ※공유재산심의회 생략 (마포구 공유재산 및 물품 관리 조례 제3조의2제2항제1호)	`24.12.30.	3,586,454,300
7	토지	상암동 39-1	41	행정목적 상실로 용도폐지 및 일반입찰 매각 (공유재산 및 물품관리법 제29조)	'25.11.14. 매각계획 '25.11.24. 공유재산심의회 '26.01.30. 계약체결	`26.03.25.	804,620,000
	토지	상암동 41-22	36				706,490,000

소 관 팀 장	재산관리팀장 박정원 (☎ 3153-8601)

2026년도 행정사무감사

재무-05 (재무과)

요구자료 (차해영 의원)

전 부서·소관시설 청소용역 및 생활폐기물 수집·운반 대행업체 현황 (2023. 1. 1.~2026. 6. 30.)

5-1. 부서·시설별 용역명, 업무범위, 업체명, 계약기간·금액, 계약방법, 투입인원·근무시간: 자료 별첨

5-2. 생활폐기물 수집·운반 대행업체의 권역, 계약금액·대행비 산정근거, 인력·차량 현황: 자료 별첨

5-3. 계약서·과업지시서·산출내역서, 변경계약·계약금액 조정내역: 자료 별첨

5-4. 지도·점검, 민원·사고·노동문제, 지적사항 및 시정조치: 자료 별첨

5-5. 업체별 평가·재계약·계약해지 현황 및 향후 계약계획: 자료 별첨

소관팀장	계약팀장 강진경 (☎ 3153-8621)

2026년도 행정사무감사

재무-06 (재무과)

요구자료 (차해영, 채종민 의원)

구유재산 세부 관리·처분·사용 현황

[2023. 1. 1. ~ 2026. 6. 30.(2026. 6. 30.기준)]

1. 2026.6.30. 기준 재산별 소재지, 지목·용도, 면적, 장부가액, 행정재산·일반재산 구분
2. 매입·매각 현황:일자, 사유, 방법, 감정평가액, 계약금액, 상대방
3. 유상 대부·임대·사용허가 현황: 사용자, 용도, 기간, 대부료·사용료, 감면내역
4. 무상 대부·사용허가 현황: 대상, 기간, 무상근거·사유, 승인절차
5. 대부료·사용료 미납액, 체납기간, 체납자별 독촉·압류·계약해지 등 조치
6. 무단점유·변상금 부과 및 소송·분쟁 현황

6-1. 2026.6.30. 기준 재산별 소재지, 지목·용도, 면적, 장부가액, 행정재산·일반재산 구분: 별도제출

6-2. 매입·매각 현황: 일자, 사유, 방법, 감정평가액, 계약금액, 상대방

○ 매입 현황

연번	구분	위치	면적(㎡)	취득일(등기기준)	사유	방법	감정평가액	계약금액(원)	상대방
1	토지	공덕동 26-27	65	`23.09.14.	마포노인복지센터 및 공덕1동 경로당이 점유 중인 국유지 매입 (미취득시 대부료 발생)	수의계약	해당없음	672,750,000	국가 (한국자산관리공사)
	토지	공덕동 26-53	22					227,700,000	
2	토지	신수동 219	142	`23.11.30.	행정목적 활용 (효도밥상 동막, 익수경로당, 맘카페, 스터디카페)	협의매입	해당없음	1,980,000,000	개인
	건물		341.7						
3	토지	성산동 145-31	22.1	'25.06.05.	성산어린이집이 점유 중인 국유지 매입 (성산어린이집 대체신축)	수의계약	해당없음	215,475,000	국가 (한국자산관리공사)

○ 매각 현황

연번	구분	위치	면적(㎡)	매각일(등기기준)	사유	방법	감정평가액(원)	계약금액(원)	상대방
1	토지	합정동 381-37	184.5	`23.11.30.	합정7재정비촉진구역(도시정비형재개발사업) 관련 사업시행자에 유상매각(도시 및 주거환경정비법 제98조제4항)	수의계약	3,348,675,000	3,586,454,300	법인
2	토지	아현동 570-97	17	'23.10.26.	사유 건물 점유(마포구 공유재산 및 물품 관리 조례 제36조제1호)	수의계약	165,750,000	173,922,220	개인
3	토지	아현동 570-91	17	'23.12.5.			165,750,000	173,884,830	개인
4	토지	아현동 570-94	10	'24.01.25.			97,500,000	102,304,210	개인
5	토지	아현동 570-93	16	`24.04.04. ※계약일기준 (분납중)			156,000,000	163,659,030	개인
6	토지	아현동 570-96	14	`24.02.29.			177,100,000	185,788,710	개인
7	토지	상암동 39-1	41	`26.03.25.	행정목적 상실로 용도폐지 및 일반입찰 매각(공유재산 및 물품관리법 제29조)	일반입찰	1,389,850,000 (2필지)	804,620,000	법인
8	토지	상암동 41-22	36					706,490,000	

6-3. 유상대부·임대·사용허가 현황: 사용자, 용도, 기간, 대부료·사용료, 감면내역

○ 유상대부(일반재산) 현황

연번	구분	위치	면적(㎡)		대부자	용도	계약기간	대부료(원)
			전체	대부				
1	토지	아현동 570-60	39	30	점유 건물 소유자	주거	2023.1.1.~2023.12.31. 2024.1.1.~2024.12.31. 2025.1.1.~2025.12.31. 2026.1.1.~2026.12.31.	7,791,600
2	토지	아현동 570-89	69	46	점유 건물 소유자	주거	2023.1.1.~2023.12.31. 2024.1.1.~2024.12.31. 2025.1.1.~2025.12.31. 2026.1.1.~2026.12.31.	11,947,120
3	토지	아현동 570-95	13	13	점유 건물 소유자	주거	2024.1.1.~2024.12.31. 2025.1.1.~2025.12.31. 2026.1.1.~2026.12.31.	3,376,360
4	토지	공덕동 7-225	10	10	점유 건물 소유자	주거	2022.7.1.~2023.6.30. 2023.7.1.~2024.6.30. 2024.7.1.~2025.6.30. 2025.7.1.~2026.6.30.	7,879,890
5	토지	공덕동 111-251	23	23	점유 건물 소유자	주거	2023.1.1.~2023.12.31. 2024.1.1.~2024.12.31.	3,391,120
6	토지	공덕동 256-6	2,536.9	92.2	점유 건물 소유자	주거 외	2022.7.1.~2023.6.30. 2023.7.1.~2024.6.30. 2025.7.1.~2026.6.30.	37,198,080
7	토지	염리동 8-185	62.2	62.2	점유 건물 소유자	주거	2023.1.1.~2023.12.31. 2024.1.1.~2024.12.31. 2025.1.1.~2025.12.31. 2026.1.1.~2026.12.31.	23,902,210

8	토지	염리동 8-186	31.7	31.7	점유 건물 소유자	주거	2023.1.1.~2023.12.31. 2024.1.1.~2024.12.31. 2025.1.1.~2025.12.31. 2026.1.1.~2026.12.31.	8,215,360
9	토지	노고산동 31-150	3.3	3.3	점유 건물 소유자	주거	2023.1.1.~2023.12.31. 2024.1.1.~2024.12.31. 2025.1.1.~2025.12.31. 2026.1.1.~2026.12.31.	1,270,230
10	토지	노고산동 107-118	10.6	10.6	점유 건물 소유자	주거	2023.7.1.~2024.6.30. 2024.7.1.~2025.6.30. 2025.7.1.~2026.6.30.	4,384,790
11	토지	상수동 92-14	26	2	점유 건물 소유자	주거 외	2023.7.1.~2024.6.30. 2024.7.1.~2025.6.30. 2025.7.1.~2026.6.30.	3,057,000
12	토지	동교동 180-7	41.7	14.1	점유 건물 소유자	주거 외	2024.1.1.~2024.12.31. 2025.1.1.~2025.12.31. 2026.1.1.~2026.12.31.	4,482,760
13	토지	동교동 192-31	51.1	44.1	점유 건물 소유자	주거	2023.1.1.~2023.12.31. 2024.1.1.~2024.12.31. 2025.1.1.~2025.12.31. 2026.1.1.~2026.12.31.	15,737,510
14	토지	합정동 400-12	86	86	점유 건물 소유자	주거	2023.7.1.~2024.6.30. 2024.7.1.~2025.6.30. 2025.7.1.~2026.6.30.	35,583,360
15	토지	성산동 35-23	56	20	점유 건물 소유자	주거	2021.1.1.~2026.6.30.	4,960,800
16	토지	상암동 430-3	216	216	도로교통공단	주거 외	2023.1.1.~2023.12.31. 2024.1.1.~2024.12.31. 2025.1.1.~2025.12.31. 2026.1.1.~2026.12.31.	64,222,200
17	토지	상암동 433-4	5,428	5,428	도로교통공단/ 경찰청	주거 외	2023.1.1.~2023.12.31. 2024.1.1.~2024.12.31. 2025.1.1.~2025.12.31. 2026.1.1.~2026.12.31.	1,613,880,100

○ 사용허가(행정재산) 현황

연번	구분	위치	면적(㎡)		사용자	용도	계약기간	사용료
			전체	사용				
1	건물	성산동 370, 1층	43,544.75	461.00	우리은행	우리은행 및 ATM기	2023.1.1.~2023.12.31. 2024.1.1.~2024.12.31. 2025.1.1.~2025.12.31. 2026.1.1.~2026.12.31.	329,092천원/년
2	건물	성산동 275-3	3,059.52	3,059.52	마포 요양병원	요양병원	2019.4.1.~2024.3.31.	93,795,190원/년 (2023년 기준)
3	건물	성산동 64-12 B동 B-1호	57.99	57.99	마포 징검다리주택 입주자	매입임대주택	2022.08.01.~2024.07.31. 2024.08.01.~2026.07.31.	214,430원/월 보증금5,000천원
4	건물	성산동 64-12 B동 301호	57.99	57.99	마포 징검다리주택 입주자	매입임대주택	2022.05.01.~2024.04.30. 2024.05.01.~2026.04.30.	307,230원/월 보증금5,000천원
5	건물	성산동 64-12 B동 402호	38.55	38.55	마포 징검다리주택 입주자	매입임대주택	2021.4.1.~2023.03.31. 2023.4.1.~2025.03.31. 2025.4.1.~2027.03.31.	192,330원/월 보증금5,000천원
6	건물	성산동 37-16, 2층	174.73	57.23	마포 징검다리주택 입주자	매입임대주택	2021.4.19.~2023.4.18. 2023.4.19.~2025.4.18. 2025.4.19.~2027.4.18.	280,730원/월 보증금5,000천원
7	건물	성산동 37-16, 반지하	174.73	59.31	마포 징검다리주택 입주자	매입임대주택	2021.4.19.~2023.4.18. 2023.4.19.~2025.4.18. 2025.4.19.~2027.4.18.	145,230원/월 보증금5,000천원
8	건물	도화동 2-34 , B102호	223.21	31.81	마포 징검다리주택 입주자	매입임대주택	2021.10.01.~2023.09.30. 2023.10.01.~2025.09.30. 2025.10.01.~2027.09.30.	67,970원/월 보증금0원
9	건물	도화동 2-34 , B101호	223.21	30.11	마포 징검다리주택 입주자	매입임대주택	2022.02.12.~2024.02.11. 2024.02.12.~2026.02.11. 2026.02.12.~2028.02.11.	67,970원/월 보증금0원
10	건물	도화동 2-34, 2층	223.21	63.63	마포 징검다리주택 입주자	매입임대주택	2022.08.03.~2024.08.02. 2024.08.03.~2026.08.02.	302,370원/월 보증금5,000천원

11	건물	망원동 485-30, 2층	141.72	54.84	마포 징검다리주택 입주자	매입임대주택	2022.11.01.~2024.10.31. 2024.11.01.~2026.10.31.	228,600원/월 보증금17,550천원
12	건물	노고산동 1-50	10,236.71	16.52	서울도시가스	도시가스 정압실	2023.1.1.~2028.12.31.	3,905,150원/년
13	건물	연남동 223-91, 2층	369.10	48.77	마포보사재가 노인복지기관	사무실	2020.01.01.~2025.12.31. 2026.01.01.~2030.12.31.	7,253,416원/년
14	건물	망원동 451-1	929.00	10.00	LG유플러스	이동통신 중계기	2022.08.20.~2025.12.19. 2025.12.20.~2028.12.19.	2,600천원/년
15	건물	망원동 451-1	929.00	15.00	SK텔레콤㈜	이동통신 중계기	2022.08.20.~2025.12.19. 2025.12.20.~2028.12.19.	3,000천원/년
16	건물	망원동 451-1	929.00	6.60	㈜케이티	이동통신 중계기	2022.08.20.~2025.12.19. 2025.12.20.~2028.12.19.	1,500천원/년
17	건물	상암동 1688	3,687.01	15.00	㈜케이티	이동통신 중계기	2021.10.11.~2023.10.10. 2023.10.11.~2025.10.10. 2025.10.11.~2027.10.10.	3,300천원/년
18	건물	상암동 1688	3,687.01	15.00	SK텔레콤㈜	이동통신 중계기	2021.10.11.~2023.10.10. 2023.10.11.~2025.10.10. 2025.10.11.~2027.10.10.	3,800천원/년
19	건물	상암동 1688	3,687.01	15.00	LG유플러스	이동통신 중계기	2022.7.1.~2023.6.30. 2023.7.1.~2025.6.30. 2025.7.1.~2026.6.30.	3,700천원/년
20	건물	성산동 275-3	20,229.36	113.75	세븐일레븐	상가	2023.4.23.~2028.4.22.	49,145천원/년
21	건물	성산동 275-3	20,229.36	155.24	하지송 헤어월드	상가	2025.10.05.~2030.10.04.	37,015천원/년
22	건물	성산동 275-3	20,229.36	65.18	아이조은	상가	2019.02.07.~2024.02.06. 2024.02.07.~2029.02.06.	16,210천원/년
23	건물	성산동 275-3	20,229.36	107.34	앤티앤즈 프레즐	상가	2019.02.25.~2024.02.24. 2024.02.25.~2029.02.24.	54,997천원/년
24	건물	성산동 275-3	20,229.36	183.33	희우정	상가	2019.06.05.~2024.06.04. 2024.06.05.~2029.06.04.	40,545천원/년
25	건물	성산동 275-3	20,229.36	81.80	세움	상가	2023.12.07.~2028.12.06.	20,737천원/년
26	건물	성산동 275-3	20,229.36	106.09	앨리스 바이미니멜츠	상가	2021.07.12.~2026.07.11.	22,938천원/년
27	건물	성산동 275-3	20,229.36	81.41	소정 한식	상가	2022.10.15.~2027.10.14.	20,975천원/년
28	건물	성산동 275-3	20,229.36	122.30	모닝글로리	상가	2022.10.15.~2027.10.14.	33,003천원/년
29	건물	성산동 275-3	20,229.36	656.36	쁘띠몽드	상가	2022.10.15.~2027.10.14.	166,741천원/년
30	건물	성산동 275-3	20,229.36	187.25	카페모아	상가	2022.10.15.~2027.10.14.	31,900천원/년
31	건물	성산동 275-3	20,229.36	55.17	하루엔소쿠	상가	2022.10.31.~2027.10.30.	26,978천원/년
32	건물	성산동 275-3	20,229.36	219.04	트립티	상가	2022.11.15.~2027.11.14.	21,188천원/년
33	건물	성산동 275-3	20,229.36	128.76	빛소리친구들	상가	2022.11.16.~2027.11.15.	54,876천원/년
34	건물	성산동 275-3	20,229.36	104.61	아티코리아	상가	2022.12.14.~2027.12.13.	38,181천원/년

35	건물	성산동 275-3	20,229.36	272.62	점프업	상가	2023.01.12.~2028.01.11.	38,221천원/년
36	건물	망원동 450-3, 2층	7,440.91	21.20	창조스포츠	스포츠용품 판매	2025.4.22.~2027.4.21.	9,901천원/년
37	건물	망원동 450-3, 3층	7,440.91	192.41	마포구체육회	사무실	2023.01.01.~2026.12.31.	48,640천원/년
38	건물	망원동 450-3, 3층	7,440.91	12.60	마포구 배드민턴협회	사무실	2024.10.15.~2025.12.31. 2026.01.01.~2026.12.31.	3,429천원/년
39	건물	당인동 1-30외 2필지, 1층	7,613.87	47.71	마포365 구민센터	편의점	2025.11.1.~2030.10.31.	12,980천원/년
40	건물	당인동 1-30외 2필지, 1층	7,613.87	78.13	365 행복한식당	음식점	2025.11.1.~2030.10.31.	17,820천원/년
41	건물	당인동 1-30외 2필지, 1층	7,613.87	37.39	라이프온 커피	카페	2025.11.1.~2030.10.31.	15,862천원/년
42	건물	합정동 142-1	407.40	407.40	한국기독교 100주년 기념교회	양화진홍보관	2006.05.17.~2027.11.30.	107,968,870원/년
43	건물	공덕동 11-243	2,307.00	2.00	㈜대한송유관공사	전기차충전소(1기)	2024.7.1.~2029.6.30.	107천원/년
44	건물	염리동 533-10, 지하1층	4,566.31	115.00	현대자동차㈜	전기차충전소(4기)	2022.4.1.~2032.3.31.	1,857천원/년
45	건물	합정동 139-21 외 12필지	4,187.92	2.00	㈜대한송유관공사	전기차충전소(1기)	2024.7.1.~2029.6.30.	56천원/년
46	건물	마포동 36-1 제4호	173.09	7.75	한국전기차충전	전기차충전소(3기)	2026.1.1.~2028.2.7.	2,122천원/년
47	건물	마포동 36-1 제4호	173.09	8.04	SK일렉링크	전기차충전소(3기)	2026.1.1.~2028.6.30.	2,201천원/년
48	건물	마포동 36-1 제4호	173.09	1.08	채비	전기차충전소(4기)	2026.1.1.~2027.12.31.	296천원/년
49	건물	마포동 36-1	325.95	10.00	SK텔레콤㈜	이동통신 중계기	2022.03.01.~2023.02.28. 2023.03.01.~2024.02.28. 2024.03.01.~2025.02.28. 2025.03.01.~2026.02.28. 2026.03.01.~2027.02.28.	1,672천원/년
50	건물	마포동 36-1	325.95	3.30	㈜케이티	이동통신 중계기	2022.11.15.~2023.11.14. 2023.11.15.~2024.11.14. 2024.11.15.~2025.11.14. 2025.11.15.~2026.11.14.	551,760원/년
51	건물	망원동 211-42	103.40	6.60	㈜케이티	이동통신 중계기	2022.9.6.~2023.9.5. 2023.9.6.~2024.9.5. 2024.9.6.~2025.9.5. 2025.9.6.~2026.9.5.	694,100원/년
52	건물	망원동 211-42	771.30	6.60	SK텔레콤㈜	이동통신 중계기	2022.4.21.~2023.04.20. 2023.4.21.~2024.04.20. 2024.4.21.~2025.04.20. 2025.4.21.~2026.04.20.	694,100원/년
53	건물	망원동 211-42	771.30	6.60	㈜엘지유플러스	이동통신 중계기	2022.8.1.~2023.7.31. 2023.8.1.~2024.7.31. 2024.8.1.~2025.7.31. 2025.8.1.~2026.7.31.	694,100원/년
54	건물	성산동 275-68, 2층	63.90	53.00	마포구 축구협회	사무실	2023.1.1.~2023.12.31. 2024.1.1.~2024.12.31. 2025.1.1.~2025.12.31. 2026.1.1.~2026.12.31.	17,178천원/년
55	건물	성산동 275-68, 4층	142.00	131.97	마포구 상공회	사무실	2023.1.1.~2023.12.31. 2024.1.1.~2024.12.31. 2025.1.1.~2025.12.31. 2026.1.1.~2026.12.31.	6,679,440원/년

※ 감면내역: 해당 없음

6-4. 무상대부·사용허가 현황: 대상, 기간, 무상근거·사유, 승인절차

○ 무상대부(일반재산) 현황

연번	구분	위치	면적(㎡)		대부자	계약기간	무상근거·사유	승인절차
			전체	대부				
1	토지	공덕동 256-6	2,536.9	1.6	마포소방서 (비상소화장치)	2025.5.9.~2029.12.31.	「공유재산 및 물품관리법」 제34조 (공용·공공용 사용)	2025년 제3회 공유재산심의회
2	토지	연남동 373-20	132	132	마포경찰서	2021.1.1.~2026.6.30.	「공유재산 및 물품관리법」 제34조 (공용·공공용 사용)	2021년 제4회 공유재산심의회

○ 무상사용허가(행정재산) 현황

연번	구분	위치	면적(㎡)		사용자	계약기간	무상근거·사유	승인절차
			전체	대부				
1	건물	신수동 371-18, 2층	1,161.64	23.00	전몰군경 유족회 마포구지회	2019.1.1.~2023.12.31. 2024.1.1.~2028.12.31.	「국가유공자 등 단체 설립에 관한 법률」 제13조의2	2023년 제6회 공유재산심의회
2	건물	신수동 371-18, 2층	1,161.64	21.00	전몰군경 미망인회 마포구지회	2019.1.1.~2023.12.31. 2024.1.1.~2028.12.31.	「국가유공자 등 단체 설립에 관한 법률」 제13조의2	2023년 제6회 공유재산심의회
3	건물	신수동 371-18, 2층	1,161.64	20.00	광복회 마포구지회	2019.1.1.~2023.12.31. 2024.1.1.~2028.12.31.	「국가유공자 등 단체 설립에 관한 법률」 제13조의2	2023년 제6회 공유재산심의회
4	건물	신수동 371-18, 2층	1,161.64	30.00	상이군경회 마포구지회	2019.1.1.~2023.12.31. 2024.1.1.~2028.12.31.	「국가유공자 등 단체 설립에 관한 법률」 제13조의2	2023년 제6회 공유재산심의회
5	건물	신수동 371-18, 3층	1,161.64	22.00	무공수훈자회 마포구지회	2019.1.1.~2023.12.31. 2024.1.1.~2028.12.31.	「국가유공자 등 단체 설립에 관한 법률」 제13조의2	2023년 제6회 공유재산심의회
6	건물	신수동 371-18, 3층	1,161.64	17.00	고엽제전우회 마포구지회	2019.1.1.~2023.12.31. 2024.1.1.~2028.12.31.	「고엽제후유의증 등 환자지원 단체설립에 관한 법률」 제20조의2	2023년 제6회 공유재산심의회
7	건물	신수동 371-18, 3층	1,161.64	20.00	6.25참전 유공자회 마포구지회	2019.1.1.~2023.12.31. 2024.1.1.~2028.12.31.	「참전유공자 예우 및 단체 설립에 관한 법률」 제28조	2023년 제6회 공유재산심의회
8	건물	신수동 371-18, 3층	1,161.64	24.00	월남전 참전자회 마포구지회	2019.1.1.~2023.12.31. 2024.1.1.~2028.12.31.	「참전유공자 예우 및 단체 설립에 관한 법률」 제28조	2023년 제6회 공유재산심의회
9	건물	신수동 371-18, 3층	1,161.64	21.00	특수임무 유공자회 마포구지회	2019.1.1.~2023.12.31. 2024.1.1.~2028.12.31.	「특수임무유공자 예우 및 단체 설립에 관한 법률」 제65조의2	2023년 제6회 공유재산심의회
10	건물	염리동 532-2, 1층 일부	8,047.01	172.00	마포복지 재단	2021.11.1. ~ 2026.10.31.	「공유재산 및 물품관리법」 제24조제1항제4호 및 동법 시행령 제17조제5항제2의2호/ 「서울특별시마포구마포복지재단설립및운영에관한조례」 제8조	2021년 제5회 공유재산심의회
11	건물	연남동 223-91. 2층	359.10	92.74	한국자유총연맹 마포구지회	2023.1.1.~2024.12.31. 2025.1.1.~2026.12.31.	「한국자유총연맹 육성에 관한 법률」 제2조	2024년 제6회 공유재산심의회
12	건물	망원동 450-3 내 관사	468.99	246.19	마포복지 재단	2023.9.11.~2023.12.31. 2024.1.1.~2028.12.31.	「공유재산 및 물품관리법」 제24조 (사용료의감면)제1항제4호 동법 시행령 제17조 (사용료감면)제5항제2의2호 「서울특별시마포구마포복지재단설립및운영에관한조례」 제8조	2023년 제5회 공유재산심의회
13	건물	성산동 595-1. 3층	1,409.53	217.37	서울시 농아인협회 마포구지회	2019.12.1.~2023.12.31. 2024.1.1.~2026.12.31.	「장애인복지법」 제48조제1항	2023년 제7회 공유재산심의회
14	건물	성산동 595-1, 4층일부	1,409.53	122.80	서울시 지체장애인 협회 마포구지회	2021.1.1.~2023.12.31. 2024.1.1.~2026.12.31.	「장애인복지법」 제48조제1항	2023년 제7회 공유재산심의회

15	건물	성산동 595-1, 4층일부	1,409.53	37.75	마포구장애인총연합회	2025.8.1.~2028.7.31.	「장애인복지법」 제48조제1항	2025년 제5회 공유재산심의회
16	건물	상암동 1738	18,571.52	8,571.52	(사)푸르메재단	2015.~2035.(20년)	「공유재산법」 제7조(기부채납) 제2항제1호 및 제21조(사용료허가기간) 제1항	2016년 제2회 공유재산심의회
17	건물	연남동 2**-**	102.20	102.00	탈성매매 여성보호시설(비공개)	2021.7.1.~2026.6.30.	「공유재산법」 제24조	2021년 제5회 공유재산심의회
18	건물	상암동 1688	3,687.01	43.68	마포교육복지센터	2017.9.19~	「공유재산법」 제24조	2017년 제5회 공유재산심의회
19	건물	성산동 275-3	20,229.36	69.64	마포인재육성장학재단	2022.12.22.~2027.12.21.	「공유재산법」 시행령 제17조(사용료감면) 제5항제2의2호	2022년 제4회 공유재산심의회
20	건물	성산동 275-3, B1층	20,229.36	67.24	대한적십자사 봉사회 마포구협의회	2025.06.01.~2026.12.31.	「대한적십자 조직법」 제23조	2025년 제3회 공유재산심의회
21	건물	상암동 1640	7,039.04	1,042.51	마포지역자활센터	2023.1.1.~2023.12.31. 2024.1.1.~2024.12.31. 2025.1.1.~2025.12.31. 2026.1.1.~2026.12.31.	「국민기초생활보장법」 제16조(지역자활센터 등) 제2항제2호	2025년 제9회 공유재산심의회
22	건물	신공덕동 158	1,412.64	1,412.64	마포문화원	2021.4.2.~2036.4.1. 2026.4.2.~2031.4.1.	「지방문화원진흥법」 제15조(경비의 보조 등)	2026년 제1회 공유재산심의회
23	건물	합정동 142-1	1,612.84	1,612.84	한국기독교 100주년기념교회	2007.12.1.~2027.11.30.	「공유재산법」 제7조(기부채납) 제2항제1호 및 제21조(사용료허가기간) 제1항	기부채납 체결
24	건물	용강동 505, 3층	166.00	166.00	대한노인회 마포구지회	2021.1.1.~2025.12.31. 2026.1.1.~2030.12.31.	「대한노인회 지원에 관한 법률」 제4조	2025년 제8회 공유재산심의회
25	건물	성산동 275-68, 2층	66.00	66.00	새마을지회 마포구협의회	2023.1.1.~2024.12.31. 2025.1.1.~2026.12.31.	「새마을운동조직 육성법」 제4조	2024년 제6회 공유재산심의회
26	건물	성산동 275-68, 2층	66.00	66.00	바르게살기운동 마포구협의회	2023.1.1.~2024.12.31. 2025.1.1.~2026.12.31.	「바르게살기운동조직 육성법」 제4조	2024년 제6회 공유재산심의회

6-5. 대부료·사용료 미납액, 체납기간, 체납자별 독촉·압류·계약해지 등 조치

:해당 없음

6-6. 무단점유·변상금 부과 및 소송·분쟁 현황

구분	위치	면적(㎡)		사용자 (대부자)	용도	내용	결과
		전체	대부				
건물	성산동 275-3	3,059.52	3,059.52	마포 요양병원	요양병원	사용허가 만료 갱신거부 행정소송	우리 구 1심 승소 (2025.8.22.) 항소심 진행중 (주관부서:총무과)

소 관 팀 장	재산관리팀장 박정원 (☎ 3153-8601)

2026년도 행정사무감사

재무-07 (재무과)

요구자료 (차해영, 채종민 의원)

구유재산 보유·이용 및 유휴부지·공실 현황
[2025. 5. 1. ~ 2026. 6. 30.,(2026. 6. 30.기준)]

○ 구유재산 보유·이용 및 유휴부지·공실 현황

7-1. 2026.6.30. 기준 공유재산 보유현황(토지·건물), 위치·면적·현재 사용용도·관리부서: 별도제출

7-2. 유휴부지·미사용 공간·공실 현황, 발생시점 및 미활용 사유: 별도제출

7-3. 유휴·공실 재산의 유지관리비·보안·안전관리 현황: 별도제출

7-4. 활용 검토·공모·매각·임대·용도전환 등 추진현황

- 유휴부지 대부분이 주택가 자투리땅, 녹지대, 화단 등으로, 단독 활용 및 임대·매각이 어려우며, 공실인 건물에 대해서는 부서의 활용계획이 없을 시 매각·임대 등을 다각적으로 검토하고자 함.

7-5. 향후 활용계획, 예상 사업비·일정 및 주민 의견수렴 여부

- 해당사항 없음

소 관 팀 장	재산관리팀장 박정원 (☎ 3153-8601)

2026년도 행정사무감사

재무-08 (재무과)

요구자료 (장영준 의원)

순세계잉여금 편성 및 집행 현황(2025회계연도 및 2026.6.30.기준)

8-1. (일반회계 기준) 2025회계연도 결산상 순세계잉여금과 2026년 예산 편성된 순세계잉여금간 차액 135억에 대한 원인(구체적 집행내역) 및 차후 대책

○ 2025회계연도 결산상 순세계잉여금 현황

(단위: 백만원)

구분	예산현액	세입결산 수납액 ㉮	세출결산 집행액 ㉯	결산상 잉여금 ㉰=㉮-㉯	결산상 잉여금 세부내역				2026년 세입 편성액 (순세계잉여금) ㉲	차 액 ㉲-㉱
					이월액 ㉱	보조금 실제 반납금 ㉳	지정재원 잉여금 ㉴	순세계 잉여금 (㉱=㉰-㉱-㉳-㉴)		
일반회계	1,030,609	1,033,635	925,434	108,201	36,198	15,329	2,906	53,768	67,337	△13,569

○ 예산편성을 위한 순세계잉여금 기존 추계방법

순세계잉여금 = (2025 세입징수 예상액) - (2025 집행 전망액) - (이월액+보조금 사용잔액)

- 최근 5년간(2020~2024년) 결산 데이터를 활용하여 예산현액을 기준으로 평균 증감률을 반영하여 세입 및 세출 금액을 추정하여 계산

○ 순세계잉여금 차액 발생 원인

- 예산편성 시기인 9월 중 추정치로 이후 실제 집행액이 전망액을 상회하여 차액이 발생하였음
- 2024년 집행률은 84.8%, 2025년 집행률은 89.5%로 전년대비 4.7% 증가하여 순세계잉여금이 전년대비 29.8%가 감소함.
- 또한, 2026년 1월부터 지정재원잉여금이 신설되어 순세계잉여금에서 지정재원잉여금 29억원이 제외되어 차액을 증가시킨 요인이 됨

○ 차후 대책

- 각 집행부서별 집행예정액과 이월액, 보조금 반납 예상액을 최대한 반영하여 예산운용의 효율성 저하를 효과적으로 예방코자 함

소 관 팀 장	지출팀장 박효정 (☎ 3153-8631)

2026년도 행정사무감사

재무-09 (재무과)

요구자료 (공통)
계약·수의계약·용역 추진현황(2025. 1. 1.~2026. 6. 30.)

9-1. 공사·용역·물품 계약 현황: 별도 제출

9-2. 연구·기술용역 결과물 활용 현황: 별도 제출

9-3. 단가계약 현황: 별도 제출

9-4. 공사·용역·물품 계약금 지급 현황: 별도 제출

9-5. 공사·용역·물품 계약 변경 현황: 별도 제출

소관팀장	계약팀장 강진경 (☎ 3153-8621)

징 수 과

징수과

소관부서	연 번	내 용	의 원	Page
징수과	공통-01	각종 위원회·자문단·협의체 운영 현황	-	637
	공통-02	예산 집행·불용·이월 현황	-	639
	공통-11	소송·행정심판 및 법적 분쟁 현황	-	641
	공통-14	사업별 성과지표 현황	-	642
	공통-18	포상금 지급 현황	채종민	644
	징수-01	1천만원 이상 고액 체납자 현황	김해진 장영준 최영섭	645
	징수-02	지방세 징수 및 체납 관리 현황	장영준	646
	징수-03	전 부서 세입예산 대비 실제 징수·결산 현황	차해영	648

2026년도 행정사무감사

공통-01 (징수과)

요구자료

각종 위원회·자문단·협의체 운영 현황 (2025.1.1.~2026.6.30.)

- 부서 소관 각종 위원회·자문단·협의체의 구성 현황
- 회의 개최 실적
- 최근 1년간 미개최 위원회 사유와 정비계획

1. 부서 소관 각종 위원회·자문단·협의체의 구성 현황

- 위원회·자문단·협의체 개요

명칭	세입징수공적심사위원회		
설치근거	서울특별시 마포구 세입징수포상금 지급 조례	**기능**	세입증대 및 세정발전에 기여한 공무원 및 민간인에 대한 포상금 지급을 위한 공적 심의
위원장	기획재정국장	**자격요건**	1. 위원회의 위원장은 기획재정국장 2. 위원은 다음 각 호의 사람 (1) 과장급 공무원 중에서 구청장이 임명하는 사람 2명 (2) 지방세에 관한 학식과 경험이 풍부한 사람 중에서 구청장이 위촉하는 사람 3명
유형(상설/비상설)	상설	**위원수(정원/현원)**	정원: 6명, 현원: 6명
여성 비율(%)	33.3%	**당연직/위촉직(명)**	당연직: 3명, 위촉직: 3명

- 위원 명단

구분(당연직/위촉직)	성명	성별	연령	임기	연임 횟수
당연직	김**	여	만57세		
당연직	문**	남	만57세		
당연직	문**	남	만58세		
위촉직	원**	여	만65세	2024.12.06.~2026.12.05.	1회
위촉직	윤**	남	만63세	2024.12.06.~2026.12.05.	신규
위촉직	이**	남	만57세	2024.12.06.~2026.12.05.	신규

2. 회의 개최 실적

회의명	개최일시	주요 안건	회의방법 (서면/대면)	참석자	참석률	주요 결과	수당 지급액 (단위:원)
2025년 제1차 마포구 세입징수공적심사위원회	2025.03.25.	2025년 1/4분기 세입금 징수공적 및 세입증대공적 심의	서면	5명	83.3%	원안 채택	140,000
2025년 제2차 마포구 세입징수공적심사위원회	2025.06.19.	2025년 2/4분기 세입금 징수공적 및 세입증대공적 심의	서면	5명	83.3%	원안 채택	210,000
2025년 제3차 마포구 세입징수공적심사위원회	2025.09.17.	2025년 3/4분기 세입금 징수공적 및 세입증대공적 심의	서면	6명	100%	원안 채택	210,000
2025년 제4차 마포구 세입징수공적심사위원회	2025.12.12.	2025년 4/4분기 세입금 징수공적 및 세입증대공적 심의	서면	5명	83.3%	부분 채택	210,000
2026년 제1차 마포구 세입징수공적심사위원회	2026.03.23.	2026년 1/4분기 세입금 징수공적 및 세입증대공적 심의	대면	4명	66.6%	부분 채택	100,000
2026년 제2차 마포구 세입징수공적심사위원회	2026.06.23.	2026년 2/4분기 세입금 징수공적 및 세입증대공적 심의	서면	4명	66.6%	원안 채택	210,000

3. 최근 1년간 미개최 위원회 사유와 정비계획 : 해당 사항 없음

소 관 팀 장	세입총괄팀장 신황숙 (☎ 3153-8701) 38세금징수1팀장 권혜숙 (☎ 3153-8751)

2026년도 행정사무감사

공통-02 (징수과)

요구자료

예산 집행·불용·이월 현황 (2025 회계연도 결산 및 2026.6.30. 기준 집행현황)

- 2025년~2026년 사업예산 및 집행현황
- 집행 부진 사업 현황 및 집행내역

1. 2025년~2026년 사업예산 및 집행현황

(2025년 결산 기준, 단위: 천원)

세부사업	최종예산액	집행액	집행률(%)	불용액	이월액
납세자 중심의 세정운영 및 직무역량 강화	26,092	24,359	93.4	1,733	-
지방세 체납 징수목표 달성	327,622	250,009	76.3	77,613	-
세외수입 징수체계 강화	65,340	59,130	90.5	6,210	-
교통관련 체납과태료 효율적 징수	88,012	73,327	83.3	14,685	-
기본경비(일반회계)	74,547	60,832	81.6	13,715	-
주정차위반과태료 징수활동 강화	361,963	324,226	89.6	37,737	-
인력운영비	182,194	161,440	88.6	20,754	-
기본경비(주차장특별회계)	3,360	2,250	67.0	1,110	-

(2026. 6. 30. 기준, 단위: 천원)

세부사업	예산현액	집행액	집행률(%)	불용액	이월액
납세자 중심의 세정운영 및 직무역량 강화	21,919	18,419	84.0	-	-
지방세 체납 징수목표 달성	314,855	137,437	43.7	39,981	-
세외수입 징수체계 강화	63,200	34,800	55.1	2,070	-
교통관련 체납과태료 효율적 징수	81,657	11,579	14.2	8,625	-
기본경비(일반회계)	70,227	22,653	32.3	9,395	-
주정차위반과태료 징수활동 강화	340,005	206,871	60.8	1,779	-
인력운영비	178,506	86,470	48.4	5,566	-
기본경비(주차장특별회계)	3,360	1,140	33.9	1,080	-

※ 불용액은 연내 불용 예상액

2. 집행 부진 사업 현황 및 집행내역

– 1천만 원 이상인 사업 중 집행률 70% 미만(2026년은 50% 미만)

연도	사업명	구분(불용/이월)	금액(천원)	사유	향후 집행계획(재발방지계획)
2026	지방세 체납 징수목표 달성	불용	39,981	월별 및 분기별 집행 (체납고지서 제작비용 및 우편요금, 포상금)	체납고지서 및 체납안내문 제작 발송(매월), 지방세 체납 모바일 고지서비스(매월), 포상금 지급(분기별)

– 예산/집행 세부내역

(단위: 천원)

연도	사업명	편성목	최종예산	집행액	집행률
2026	지방세 체납 징수목표 달성	사무관리비	88,058	36,741	42%
2026	지방세 체납 징수목표 달성	공공운영비	214,597	98,840	46%
2026	지방세 체납 징수목표 달성	시책추진업무 추진비	2,250	621	28%
2026	지방세 체납 징수목표 달성	포상금	9,950	1,235	12%

소 관 팀 장	세입총괄팀장 신황숙 (☎ 3153-8701)

2026년도 행정사무감사

공통-11 (징수과)

요구자료

소송·행정심판 및 법적 분쟁 현황 (2025.1.1.~2026.6.30.)

- 소송·행정심판 현황
- 법률자문·분쟁 대응 현황

1. 소송·행정심판 현황 : 별도 제출

2. 법률자문·분쟁 대응 현황 : 해당 사항 없음

소 관 팀 장	38세금징수1팀장 권혜숙 (☎ 3153-8751)

2026년도 행정사무감사

공통-14 (징수과)

요구자료

사업별 성과지표 현황 (2024.1.1.~2026.6.30.)

- 최근 3년간 성과지표 및 목표
- 성과지표별 목표치 설정 근거 및 변경 사유

1. 최근 3년간 성과지표 및 목표

사업명	연도	성과지표	지표유형	가중치	실적 및 목표치	측정산식 또는 측정방법	자료수집 방법/출처
구 재정건전성 확보 및 조세정의 실현	2024	지방세 체납징수 목표 달성률	핵심	0.5	목표: 100 실적: 108.2	(징수실적/징수목표) *100	세입징수 보고서
		세외수입 징수목표 달성률	핵심	0.3	목표: 100 실적: 106.6	(징수실적/징수목표) *100	세입징수 보고서
		지방세 미환급금 돌려주기 달성률	일반	0.2	목표: 99 실적: 99.4	(지급금액/과오납금액)*100	관련 공문
교통체납 징수역량 강화 및 징수체계 구축		주정차위반 체납 과태료 징수목표 달성도	핵심	1	목표: 100 실적: 74.7	(징수실적/징수목표) *100	세입징수 보고서
구 재정건전성 확보 및 조세정의 실현	2025	지방세 체납징수 목표 달성률	핵심	0.5	목표: 100 실적: 115.5	(징수실적/징수목표) *100	세입징수 보고서
		세외수입 징수목표 달성률	핵심	0.3	목표: 100 실적: 101.5	(징수실적/징수목표) *100	세입징수 보고서
		지방세 미환급금 돌려주기 달성률	일반	0.2	목표: 99 실적: 99.8	(지급금액/과오납금액)*100	관련 공문
교통체납 징수역량 강화 및 징수체계 구축		주정차위반 체납 과태료 징수목표 달성도	핵심	1	목표: 100 실적: 76.9	(징수실적/징수목표) *100	세입징수 보고서

사업명	연도	성과지표	지표유형	가중치	실적 및 목표치	측정산식 또는 측정방법	자료수집 방법/출처
구 재정건전성 확보 및 조세정의 실현	2026	지방세 체납징수 목표 달성률	핵심	0.5	목표: 100 실적: 88.4	(징수실적/징수목표) *100	세입징수 보고서
		세외수입 징수목표 달성률	핵심	0.3	목표: 100 실적: 62.5	(징수실적/징수목표) *100	세입징수 보고서
		지방세 미환급금 돌려주기 달성률	일반	0.2	목표: 99 실적: 90.3	(지급금액/과오납금액) *100	관련 공문
교통체납 징수역량 강화 및 징수체계 구축		주정차위반 체납 과태료 징수목표 달성도	핵심	1	목표: 100 실적: 55.3	(징수실적/징수목표) *100	세입징수 보고서

※ 2026년은 2026.6.30.까지의 달성 실적 기준으로 작성

2. 성과지표별 목표치 설정 근거 및 변경 사유 : 해당 사항 없음

소 관 팀 장	세입총괄팀장 신황숙 (☎ 3153-8701)

2026년도 행정사무감사

공통-18 (징수과)

요구자료 (채종민 의원)

포상금 지급 현황 (2024.1.1.~2026.6.30.)

- 포상금 지급 세부내역 일체
- 부서별 중복지급 건수

1. 포상금 지급 세부내역 일체 : 별도 제출

2. 부서별 중복지급 건수 : 별도 제출

소 관 팀 장	38세금징수1팀장 권혜숙 (☎ 3153-8751) 세외징수팀장 안양순 (☎ 3153-8791) 교통체납팀장 박기범 (☎ 3153-9981)

2026년도 행정사무감사

징수-01 (징수과)

요구자료 (김해진 의원, 장영준 의원, 최영섭 의원)

1천만원 이상 고액 체납자 현황 (2023.1.1.~2026.6.30.)

○ 1천만원 이상 고액 체납자 현황 : 별도 제출

소 관 팀 장	38세금징수1팀장 권혜숙 (☎ 3153-8751) 38세금징수2팀장 정은주 (☎ 3153-8781) 세외징수팀장 안양순 (☎ 3153-8791)

2026년도 행정사무감사

징수-02 (징수과)

요구자료 (장영준 의원)

지방세 징수 및 체납 관리 현황 (2023.1.1.~2025.12.31.)

- 38세금 징수 실적 및 운영 현황
- 38징수팀 인원 현황

1. 38세금 징수 실적 및 운영 현황

1) 징수 실적

(단위: 천원, %)

연도	목표액	총체납액	징수액	정리보류액	미징수액	비고
2023년	557,775	1,446,267	827,318	24,743	594,206	
2024년	559,020	1,607,894	822,565	188,205	597,124	
2025년	600,210	1,952,158	1,016,213	112,612	823,333	

2) 운영 현황

- 지방세 체납관리 종합 추진계획 및 실태조사 계획 수립
- 연 2회 체납자 특별 정리기간 운영 (5월~6월, 10월~11월)
- 고액체납자 담당자별 중점관리
- 부동산, 자동차 수시 재산조사를 통한 압류
- 예금 매출채권 등 각종 채권 압류 및 추심
- 자동차세 고질체납자 번호판 영치 추진
- 부동산 및 자동차 공매 추진
- 행정제재 추진(고액체납자 명단공개, 공공기록정보 제공, 출국금지, 관허사업 제한 요구)
- 납세의무 확장 추진(제2차 납세의무자 지정, 물적납세의무자 지정, 상속인 납세의무 승계 등)
- 무재산자 정리보류 시행
- 연 1회 소액 체납자 일제 정리기간 운영 (8월~10월)

2. 38징수팀 인원 현황

(단위: 명)

연도	팀	팀장	직원	한시 임기제	합계	비고
2023년	38세금징수1팀	1	4		5	
	38세금징수2팀	1	4		5	
	합계	**2**	**8**		**10**	
2024년	38세금징수1팀	1	4		5	
	38세금징수2팀	1	4		5	
	합계	**2**	**8**		**10**	
2025년	38세금징수1팀	1	4	1	6	한시임기제 (2025. 5.~)
	38세금징수2팀	1	4		5	
	합계	**2**	**8**		**11**	

소 관 팀 장	38세금징수1팀장 권혜숙 (☎ 3153-8751) 38세금징수2팀장 정은주 (☎ 3153-8781)

2026년도 행정사무감사

징수-03 (징수과)

요구자료 (차해영 의원)

전 부서 세입예산 대비 실제 징수·결산 현황 (2023회계연도~2026.6.30.)

※ 지방세 및 구 세외수입(일반회계) 기준 작성

- 부서별·세목별 세입예산액(예산현액), 징수결정액, 실제 수납액, 미수납액, 결손처분액
- 세입예산 대비 실제 수납률 및 징수결정액 대비 징수율
- 예산 대비 과다·과소징수(±20% 이상) 세목과 사유
- 체납액 규모, 주요 체납사유, 독촉·압류·결손 등 조치결과

1. 부서별·세목별 세입예산액, 징수결정액, 실제 수납액, 미수납액, 결손처분액

: 별도 제출

2. 세입예산 대비 실제 수납률 및 징수결정액 대비 징수율

※ 세입예산(목표액) 대비 실제 수납률 : 진도율

※ 징수결정액(부과액) 대비 실제 수납률 : 징수율

1) 지방세

(단위: 백만원, %)

연도	세목	세입 예산액(A)	징수 결정액(B)	수납액(C)	정리보류 (결손처분)	미수납액	진도율 (C/A)	징수율 (C/B)
2026.6월	소 계	184,415	21,650	19,746	1	1,903	10.7	91.2
	재산세	154,122	3,560	3,543	0	17	2.3	99.5
	등록면허세	19,776	11,490	11,252	0	238	56.9	97.9
	지방소비세	9,700	4,238	4,238	0	0	43.7	100.0
	지난연도	817	2,362	713	1	1,648	87.3	30.2
2025	소 계	171,255	180,952	178,508	174	2,270	104.2	98.6
	재산세	141,174	146,186	144,836	0	1,350	102.6	99.1
	등록면허세	19,381	22,988	22,830	61	97	117.8	99.3
	지방소비세	10,100	9,826	9,826	0	0	97.3	100.0
	지난연도	600	1,952	1,016	113	823	169.3	52.0
2024	소 계	162,122	172,655	170,591	194	1,869	105.2	98.8
	재산세	134,934	138,566	137,437	1	1,128	101.9	99.2
	등록면허세	19,129	22,795	22,646	5	144	118.4	99.3
	지방소비세	7,500	9,686	9,686	0	0	129.1	100.0
	지난연도	559	1,608	823	188	597	147.2	51.2
2023	소 계	158,376	166,083	164,431	113	1,539	103.8	99.0
	재산세	133,744	135,952	135,087	0	865	101.0	99.4
	등록면허세	18,374	19,539	19,371	88	80	105.4	99.1
	지방소비세	5,700	9,146	9,146	0	0	160.5	100.0
	지난연도	558	1,446	827	25	594	148.2	57.2

2) 구 세외수입(일반회계)

(단위: 백만원, %)

연도	구 분		세입 예산액 (A)	징수 결정액 (B)	수납액 (C)	정리보류 (결손처분)	미수납액	진도율 (C/A)	징수율 (C/B)
2026.6월	계		68,913	59,386	43,102	186	16,099	62.5	72.6
	경상적	소 계	57,298	34,871	34,117	0	753	59.5	97.8
		재산임대수입	1,512	714	709	0	5	46.9	99.3
		사용료수입	11,686	7,415	6,666	0	748	57.0	89.9
		수수료수입	12,426	6,853	6,853	0	0	55.2	100.0
		사업수입	1,106	300	300	0		27.1	100.0
		징수교부금수입	25,897	17,761	17,761	0	0	68.6	100.0
		이자수입	4,671	1,828	1,828	0	0	39.1	100.0
	임시적	소 계	3,231	4,390	4,341	0	49	134.4	98.9
		재산매각수입	72	197	197	0		273.6	100.0
		기타수입	3,159	4,193	4,144	0	49	131.2	98.8
	행정제재부과금	소 계	6,270	3,301	1,944	0	1,359	31.0	58.9
		과징금	53	61	61	0		115.1	100.0
		이행강제금	1,417	155	71	0	85	5.0	45.8
		변상금	2,161	1,003	884	0	119	40.9	88.1
		과태료	1,596	1,301	886	0	415	55.5	68.1
		부담금	1,031	774	36	0	738	3.5	4.7
		환수금		1	1	0	0		
		범칙금	12	6	5	0	2	41.7	83.3
		지난연도 수입	2,116	16,824	2,700	186	13,938	127.6	16.0

(단위: 백만원, %)

연도	구 분		세입 예산액 (A)	징수 결정액 (B)	수납액 (C)	정리보류 (결손처분)	미수납액	진도율 (C/A)	징수율 (C/B)
2025년	계		63,897	83,882	64,851	1,377	19,031	101.5	77.3
	경상적	소 계	54,298	54,359	53,773	0	586	99.0	98.9
		재산임대수입	1,682	1,164	1,154		10	68.6	99.1
		사용료수입	10,428	9,618	9,044		9,609	86.7	94.0
		수수료수입	12,445	12,632	12,632		0	101.5	100.0
		사업수입	657	547	547		0	83.3	99.9
		징수교부금수입	24,535	25,529	25,529		0	104.1	100.0
		이자수입	4,551	4,868	4,868		0	107.0	100.0
	임시적	소 계	2,920	5,087	5,038		49	172.5	99.0
		재산매각수입	89	61	61		0	68.5	100.0
		기타수입	2,830	5,025	4,976		49	175.8	99.0
	행정제재부과금	소 계	4,435	9,239	3,840		5,399	86.6	41.7
		과징금	55	68	50		18	90.1	73.2
		이행강제금	1,855	2,211	1,151		1,060	62.1	52.1
		변상금	927	1,504	997		507	107.6	66.3
		과태료	1,545	2,492	1,572		920	101.8	63.1
		부담금	39	2,922	57		2,865	147.0	2.0
		환수금		30			30		0.2
		범칙금	13	12	11		1	83.4	90.4
		지난연도 수입	2,244	15,198	2,200	1,377	11,621	98.1	14.5

(단위: 백만원, %)

연도	구 분		세입 예산액 (A)	징수 결정액 (B)	수납액 (C)	정리보류 (결손처분)	미수납액	진도율 (C/A)	징수율 (C/B)
2024년	계		61,569	81,855	65,630	740	15,485	106.6	80.2
	경상적	소 계	52,905	53,144	52,883	0	261	100.0	99.5
		재산임대수입	1,315	1,234	1,233	0	1	93.8	99.9
		사용료수입	9,586	8,723	8,463	0	260	88.3	97.0
		수수료수입	13,204	13,338	13,338	0	0	101.0	100.0
		사업수입	103	22	22	0	0	21.8	100.0
		징수교부금수입	23,983	23,749	23,749	0	0	99.0	100.0
		이자수입	4,714	6,078	6,078	0	0	128.9	100.0
	임시적	소 계	4,807	22,094	8,924	740	12,430	185.6	40.4
		재산매각수입	104	427	427	0	0	410.4	100.0
		기타수입	2,347	6,298	6,250	0	48	266.3	99.2
		지난년도수입	2,356	15,369	2,247	740	12,382	95.4	14.6
	행정제재부과금	소 계	3,857	6,617	3,823	0	2,794	99.1	57.8
		과징금	80	111	79	0	32	99.2	71.2
		이행강제금	1,885	2,335	1,207	0	1,128	64.0	51.7
		변상금	465	1,784	821	0	963	176.5	46.0
		과태료	1,392	2,241	1,597	0	644	114.8	71.3
		부담금	35	58	49	0	9	140.1	84.9
		환수금	-	74	57	0	17		76.9
		범칙금	-	14	13	0	1		89.3

(단위: 백만원, %)

연도	구 분		세입 예산액 (A)	징수 결정액 (B)	수납액 (C)	정리보류 (결손처분)	미수납액	진도율 (C/A)	징수율 (C/B)
2023년	계		58,698	87,000	70,875	864	15,261	120.7	81.5
	경상적	소 계	48,756	56,893	56,333	0	560	115.5	99.0
		재산임대수입	1,447	1,401	1,401	0	0	96.8	99.9
		사용료수입	8,650	8,404	8,054	0	350	93.1	95.8
		수수료수입	12,895	13,349	13,139	0	210	101.9	98.4
		징수교부금수입	23,961	27,604	27,604	0	0	115.2	100.0
		이자수입	1,802	6,135	6,135	0	0	340.4	100.0
	임시적	소 계	5,028	22,655	9,624	864	12,167	191.4	42.5
		재산매각수입	104	1,806	1,806	0	0	1734.0	100.0
		기타수입	2,310	5,813	5,774	0	39	249.9	99.3
		지난년도수입	2,614	15,036	2,044	864	12,128	78.2	13.6
	행정제재부과금	소 계	4,914	7,452	4,918	0	2,534	100.1	66.0
		과징금	72	179	70	0	109	97.1	39.1
		이행강제금	1,803	2,739	1,415	0	1,324	78.5	51.7
		변상금	368	670	454	0	216	123.5	67.7
		과태료	1,436	2,441	1,558	0	883	108.5	63.8
		부담금	1,235	1,405	1,405	0	0	113.8	100.0
		범칙금(환수금)		15	15	0	0		100.0

※ 백만원 단위로 반올림에 따른 단수(1~3) 차이 있을 수 있음.

3. 예산 대비 과다·과소징수(±20% 이상) 세목과 사유

: 과다·과소징수 세목 기준 사유 작성 (별도 제출)

※ 2026년도는 진행중으로 집계 불가

4. 체납액 규모, 주요 체납사유, 독촉·압류·결손 등 조치결과

: 별도 제출

소 관 팀 장	세입총괄팀장 신황숙 (☎ 3153-8701) 38세금징수1팀장 권혜숙 (☎ 3153-8751) 38세금징수2팀장 정은주 (☎ 3153-8781) 세외징수팀장 안양순 (☎ 3153-8791) 교통체납팀장 박기범 (☎ 3153-9981)

재산세과

재산세과

소관부서	연 번	내 용	의 원	Page
재산세과	공통-01	각종 위원회·자문단·협의체 운영 현황	-	657
	공통-02	예산 집행·불용·이월 현황	-	659
	공통-11	소송·행정심판 및 법적 분쟁 현황	-	661
	공통-14	사업별 성과지표 현황	-	662

2026년도 행정사무감사

공통-01 (재산세과)

요구자료

각종 위원회·자문단·협의체 운영 현황 (2025.1.1.~2026.6.30.)

- 부서 소관 각종 위원회·자문단·협의체의 구성 현황
- 회의 개최 실적
- 최근 1년간 미개최 위원회 사유와 정비계획

○ 부서 소관 각종 위원회·자문단·협의체의 구성 현황

- 위원회 개요 -

명칭	지방세심의위원회		
설치 근거	- 지방세기본법 제147조 - 지방세기본법시행령 제83조 - 서울특별시 마포구 각종 위원회의 설치 및 운영에 관한 조례	**기능**	- 세무조사대상자 선정에 관한 사항 - 과세전적부심사에 관한 사항 - 이의신청(심판청구)에 관한 사항 - 체납자의 체납정보 공개에 관한 사항 - 시가인정액의 산정 등에 관한 사항
위원장	전○○	**자격 요건**	- 지방세에 관한 사무를 담당하는 5급 이상 공무원 - 판사, 검사, 군법무관, 변호사, 공인회계사, 세무사 또는 감정평가사의 직(職)에 3년 이상 종사한 사람 - 대학에서 법학, 회계학, 세무학 또는 부동산평가학을 교수하는 사람으로서 조교수 이상의 직에 재직하는 사람 - 그 밖에 지방세에 관하여 전문지식과 경험이 풍부한 사람
유형	상설	**위원수 (정원/현원)**	정 원: 19명 현 원: 13명
여성 비율(%)	44.4%	**당연직 위촉직**	당연직: 4명 위촉직: 9명

- 위원명단 -

구분 (당연직/위촉직)	성명	성별	연령	임기	연임 횟수
위촉직	전○○				1회
당연직	기획재정국장	-	-	-	-
당연직	징수과장	-	-	-	-

구분 (당연직/위촉직)	성명	성별	연령	임기	연임 횟수
당연직	재산세과장	-	-	-	-
당연직	지방소득세과장	-	-	-	-
위촉직	구○○	여	54	2년	1회
위촉직	김○○	남	53	2년	1회
위촉직	김○○	여	35	2년	1회
위촉직	봉○○	남	43	2년	1회
위촉직	양○○	남	70	2년	1회
위촉직	이○○	여	54	2년	1회
위촉직	이○○	여	57	2년	신규
위촉직	임○○	남	50	2년	1회

○ 회의 개최 실적

회의명	개최 일시	주요 안건	회의 방법	참석자	참석률 (%)	주요 결과	수당 지급액
지방세심의위원회 (2025-1차)	'25.03.26.	- 지방세 체납자 명단공개 대상 선정 - 지방행정재제부과금 체납자 명단공개 대상 선정 - 법인 세무조사 대상자 선정	서면	9	69	원안 채택	350천원 (위촉5명)
지방세심의위원회 (2025-2차)	'25.05.21.	- '25년도 건축물 시가표준액 산정기준(안) - '25년 기타물건 기준가격 재산정 및 추가산정	서면	9	69	원안 채택	420천원 (위촉6명)
지방세심의위원회 (2025-3차)	'25.06.26.	- '25년 미공시 주택가격(안) 적정성 심의	서면	9	69	원안 채택	560천원 (위촉8명)
지방세심의위원회 (2025-4차)	'25.10.29.	- 지방세 체납자 명단공개 대상 결정 - 지방행정재제부과금 체납자 명단공개 대상 결정 - 지방세 체납처분 중지 결정 - '26년 지방세 세입예산 추계분석 보고서 적정 여부	서면	9	69	원안 채택	350천원 (위촉5명)
지방세심의위원회 (2025-5차)	'25.12.17.	- '26년 기타물건 시가표준액 산정기준	서면	9	69	원안 채택	420천원 (위촉6명)
지방세심의위원회 (2026-1차)	'26.03.25.	- 지방세 체납자 명단공개 대상 선정 - 지방행정재제부과금 체납자 명단공개 대상 선정 - 법인 세무조사 대상자 선정	서면	9	69	원안 채택	350천원 (위촉5명)
지방세심의위원회 (2026-2차)	'26.05.20.	- '26년 건축물 시가표준액 결정 - '26년 기타물건 시가표준액 변경 산정	서면	8	62	원안 채택	420천원 (위촉6명)
지방세심의위원회 (2026-3차)	'26.06.25.	- '26년 미공시 주택가격 결정 - 지방세 체납처분 중지 결정 - 재산세 과세전적부심사	서면	8	62	원안 채택	420천원 (위촉6명)

○ 최근 1년간 미개최 위원회 사유와 정비계획: 해당 사항 없음

소 관 팀 장	재산세1팀장 박찬세 (☎ 3153-8711)

2026년도 행정사무감사

공통-02 (재산세과)

요구자료

예산 집행·불용·이월 현황 (2025 회계연도 결산 및 2026.6.30. 기준 집행현황)

- 2025년~2026년 사업예산 및 집행현황
- 집행 부진 사업 현황 및 집행내역

○ 2025년~2026년 사업예산 및 집행현황

(2025년 결산 기준, 단위: 천원)

세부사업	최종예산액	집행액	집행률(%)	불용액	이월액
지방세 징수목표 달성	255,289	229,799	90.0	25,490	-
지방세 홍보활동 강화	16,406	14,014	85.4	2,392	-
개별주택가격 공시	112,305	92,164	82.1	20,141	-
기본경비	75,950	66,188	87.1	9,762	-
보전지출	5,455	5,455	100	0	-

(2026. 6. 30. 기준, 단위: 천원)

세부사업	예산현액	집행액	집행률(%)	불용(예상)액	이월액
지방세 징수목표 달성	278,809	9,100	3.3	24,980	-
지방세 홍보활동 강화	16,406	3,140	19.1	2,344	-
개별주택가격 공시	106,991	78,910	73.8	19,738	-
기본경비	72,482	35,460	48.9	9,567	-

※ 불용액은 연내 불용 예상액

○ 집행 부진 사업 현황 및 집행내역

- 집행 부진 사업 현황

연도	사업명	구분(불용/이월)	금액(천원)	사유	향후 집행계획(재발방지계획)
2026	지방세 징수목표 달성	불용	27,839	사업기간 미도래	재산세 정기분(7월, 9월) 집행 예정 재산세 독촉(9월, 11월) 집행 예정

- 집행 부진 사업의 예산/집행 세부내역

(단위: 천원)

연도	사업명	편성목	최종예산	집행액	집행률
2026	지방세 징수목표 달성	사무관리비	16,978	3,000	17.7%
2026	지방세 징수목표 달성	공공운영비	257,831	4,200	1.6%
2026	지방세 징수목표 달성	시책추진 업무추진비	4,000	1,900	47.5%

소 관 팀 장	재산세1팀장 박찬세 (☎ 3153-8711)

2026년도 행정사무감사

공통-11 (재산세과)

요구자료

소송·행정심판 및 법적 분쟁 현황 (2025.1.1.~2026.6.30.)

- 소송·행정심판 현황
- 법률자문·분쟁 대응 현황

○ **소송·행정심판 현황: 따로 붙임**

○ **법률자문·분쟁 대응 현황: 해당 사항 없음**

소 관 팀 장	재산세1팀장 박찬세 (☎ 3153-8711)

2026년도 행정사무감사

공통-14 (재산세과)

요구자료

사업별 성과지표 현황 (2024.1.1.~2026.6.30.)

- 최근 3년 간 성과지표 및 목표
- 성과지표별 목표치 설정 근거 및 변경 사유

○ 최근 3년 간 성과지표 및 목표

사업명	연도	성과지표	지표유형	가중치	실적치	목표치	측정산식 또는 측정방법	자료수집 방법/출처
신뢰세정을 바탕으로 안정적인 구 재정 확보 및 공정한 개별주택가격의 결정 공시	'24	구세입 징수목표 달성도	핵심	0.5	103.96	100	(징수액/징수목표액)*100	징수보고서
신뢰세정을 바탕으로 안정적인 구 재정 확보 및 공정한 개별주택가격의 결정 공시	'24	법인 세원발굴 목표 달성률	핵심	0.3	120.32	100	(세원발굴액/세원발굴목표액)*100	공문
신뢰세정을 바탕으로 안정적인 구 재정 확보 및 공정한 개별주택가격의 결정 공시	'24	개별주택가격 조사결정률	일반	0.2	100	100	(가격결정주택수/조사대상주택수)*100	공문
신뢰세정을 바탕으로 안정적인 구 재정 확보 및 공정한 개별주택가격의 결정 공시	'25	구세입 징수목표 달성도 달성도	핵심	0.5	104.5	100	(징수액/징수목표액)*100	징수보고서
신뢰세정을 바탕으로 안정적인 구 재정 확보 및 공정한 개별주택가격의 결정 공시	'25	법인 세원발굴 목표 달성률	핵심	0.3	174.3	100	(세원발굴액/세원발굴목표액)*100	공문
신뢰세정을 바탕으로 안정적인 구 재정 확보 및 공정한 개별주택가격의 결정 공시	'25	개별주택가격 조사결정률	일반	0.2	100	100	(가격결정주택수/조사대상주택수)*100	공문
신뢰세정을 바탕으로 안정적인 구 재정 확보 및 공정한 개별주택가격의 결정 공시	'26	구세입 징수목표 달성도 달성도	핵심	0.5	6.83	100	(징수액/징수목표액)*100	징수보고서
신뢰세정을 바탕으로 안정적인 구 재정 확보 및 공정한 개별주택가격의 결정 공시	'26	법인 세원발굴 목표 달성률	핵심	0.3	61.1	100	(세원발굴액/세원발굴목표액)*100	공문
신뢰세정을 바탕으로 안정적인 구 재정 확보 및 공정한 개별주택가격의 결정 공시	'26	개별주택가격 조사결정률	일반	0.2	100	100	(가격결정주택수/조사대상주택수)*100	공문

○ 성과지표별 목표치 설정 근거

- 구세입 징수목표 달성도: 최근 5년간 징수목표달성률 100% 유지
- 법인 세원발굴 목표 달성률: 최근 5년간 세원발굴목표 달성률 100% 유지
- 개별주택가격 조사결정률: 최근 5년간 개별주택가격 공시율 100% 유지

○ 성과지표별 목표치 변경 사유: 해당 사항 없음

소 관 팀 장	재산세1팀장 박찬세 (☎ 3153-8711)

지방소득세과

지방소득세과

소관부서	연 번	내 용	의 원	Page
지방 소득세과	공통-02	예산 집행·불용·이월 현황	-	667
	공통-14	사업별 성과지표 현황	-	669

2026년도 행정사무감사

공통-02 (지방소득세과)

요구자료

예산 집행·불용·이월 현황 (2025 회계연도 결산 및 2026.6.30. 기준 집행현황)

- 2025년~2026년 사업예산 및 집행현황
- 집행 부진 사업 현황 및 집행내역

□ 2025년~2026년 사업예산 및 집행현황

○ 2025년

(2025년 결산 기준, 단위: 천원)

세부사업	최종예산액	집행액	집행률(%)	불용액	이월액
지방세 세입목표 달성	292,827	237,010	81	55,817	-
지방소득세 독자신고 운영	14,818	11,076	75	3,742	-
납세편익 증진과 납세홍보 강화	24,058	17,641	73	6,417	-
기본경비	73,663	59,806	81	13,857	-

○ 2026년

(2026. 6. 30. 기준, 단위: 천원)

세부사업	예산현액	집행액	집행률(%)	불용액	이월액
지방세 세입목표 달성	285,787	84,146	29	45,447	-
지방소득세 독자신고 운영	12,468	11,673	94	119	-
납세편익 증진과 납세홍보 강화	22,337	11,727	53	6,031	-
기본경비	69,422	32,059	46	9,370	-

※ 불용액은 연내 불용 예상액

□ 집행 부진 사업 현황 및 집행내역

○ 집행 부진 사업 현황

(단위: 천원)

연도	사업명	구분(불용/이월)	금액(천원)	사유	향후 집행계획(재발방지계획)
2026	지방세 세입목표 달성	불용	45,447	6월 정기부과분 고지서 발송 후 우편요금 미집행	하반기 고지서 제작비용 및 정기 및 수시부과분 우편요금 집행 예정

○ 집행 부진 사업 집행내역

(단위: 천원)

연도	사업명	편성목	최종예산	집행액	집행률
2026	지방세 세입목표 달성	사무관리비	20,887	14,756	71%
2026	지방세 세입목표 달성	공공운영비	261,280	67,667	26%
2026	지방세 세입목표 달성	시책추진업무추진비	3,620	1,723	48%

소 관 팀 장	지방소득세1팀장 강병원 (☎ 3153-6371)

2026년도 행정사무감사

공통-14 (지방소득세과)

요구자료

사업별 성과지표 현황

- 최근 3년간 성과지표 및 목표
- 성과지표별 목표치 설정 근거 및 변경 사유

□ 사업별 성과지표 현황

○ 최근 3년간 성과지표 및 목표

사업명	연도	성과지표	지표유형	가중치	실적 및 목표치	측정산식 또는 측정방법	자료수집 방법/출처
안정적 구 재정확보를 위한 지방세입 확충과 세원발굴 강화	2024	지방세 징수목표 달성률	핵심지표	0.6	94.5/100	(징수목표/징수실적)*100	세입현계
	2024	납세편의 제공 실적	일반지표	0.4	16/15	지방세 관련 납부홍보 및 보도자료 제공건수, 세목별 신고납부 안내문 발송 및 홍보 건수	관련공문
	2025	지방세 징수목표 달성률	핵심지표	0.6	104.6/100	(징수목표/징수실적)*100	세입현계
	2025	납세편의 제공 실적	일반지표	0.4	17/15	지방세 관련 납부홍보 및 보도자료 제공건수, 세목별 신고납부 안내문 발송 및 홍보 건수	관련공문
	2026	지방세 징수목표 달성률	핵심지표	0.6	63.9/100	(징수목표/징수실적)*100	세입현계
	2026	납세편의 제공 실적	일반지표	0.4	9/15	지방세 관련 납부홍보 및 보도자료 제공건수, 세목별 신고납부 안내문 발송 및 홍보 건수	관련공문

※ *2026년은 2026.6.30.까지의 달성 실적을 기준으로 작성.*

○ 성과지표별 목표치 설정 근거 및 변경 사유

사업명	성과지표	목표치 설정 근거	변경 사유
안정적 구 재정확보를 위한 지방세입 확충과 세원발굴 강화	지방세 징수목표 달성률	최근 5년간 징수목표 달성률 100% 유지	해당없음
	납세편의 제공 실적	지방세 납부홍보 건수, 보도자료 제공건수, 지방소득세 및 주민세, 차량취득세, 자동차세 신고 안내문 발송 및 홍보 건수	해당없음

소 관 팀 장	지방소득세1팀장 강병원 (☎ 3153-6371)

V

마포구시설관리공단



마포구시설관리공단

MAPO

마포구시설관리공단

소관부서	연 번	내 용	의 원	Page
마포구 시설 관리 공단	공단-01	출자·출연기관 및 공단·재단 현황	공통	677
	공단-02	사업별 손익 현황	김해진	695
	공단-03	적자사업 현황 및 개선대책	김해진	696
	공단-04	공영주차장 운영실적(동별구분)	김해진 채종민	700
	공단-05	수의계약 및 반복계약 현황	김해진 채종민	704
	공단-06	시설관리공단 인사 및 채용 현황	장영준	705

2026년도 행정사무감사

공단-01-01 (마포구시설관리공단)

요구자료 (공통)

1. 출자·출연기관 및 공단·재단 예산 현황 : 세부사업, 편성목, 산출내역, 최종 예산액, 전년도 최종예산액, 비교증감, 집행액

○ 마포구시설관리공단 예산 현황

- 별첨자료 1. 2025년 예산내역서(산출내역)
- 별첨자료 2. 2026년 예산내역서(산출내역)

○ 2025년

(단위:천원)

2025년 세부사업	편성목	최종 예산액	전년도 최종예산액	비교증감	집행액
총 계		24,080,386	26,168,206	-2,087,820	21,720,385
간접비 계		2,877,265	2,845,498	31,767	2,741,796
간접비(경영,기획,감사)	인건비	1,207,290	1,222,548	-15,258	1,177,480
	퇴직급여	342,918	335,255	7,663	339,615
	평가급	150,694	171,504	-20,810	139,221
	일반운영비	771,281	821,818	-50,537	730,969
	여비	51,920	58,400	-6,480	42,129
	업무추진비	9,636	9,636	-	9,610
	연구개발비	72,418	-	72,418	72,411
	수선유지비	11,758	6,236	5,522	5,235
	관서업무비	7,740	7,740	-	7,583
	일반보상금	2,000	1,900	100	
	포상금	25,600	20,500	5,100	23,043
	출연금	18,500	-	18,500	18,500
	최고경영자 협의체부담금	1,200	1,200	-	1,200
	연금부담금등	133,797	136,820	-3,023	124,879
	기타내부거래	22,015	22,015	-	22,014
	예비비	20,000	20,000	-	-
	자본적지출	28,498	9,926	18,572	27,907

2025년 세부사업	편성목	최종 예산액	전년도 최종예산액	비교증감	집행액
	시장 계	**3,470,738**	**6,001,858**	**-2,531,120**	**2,933,713**
농수산물 시장	인건비	864,008	778,891	85,117	751,657
	퇴직급여	160,436	67,204	93,232	160,436
	평가급	93,221	103,922	-10,701	83,422
	일반운영비	601,723	3,538,755	-2,937,032	469,741
	여비	25,920	23,328	2,592	21,700
	업무추진비	5,000	5,000	-	4,986
	수선유지비	142,018	119,032	22,986	139,788
	관서업무비	6,000	6,420	-420	5,989
	일반보상금	4,200	3,032	1,168	1,242
	연금부담금등	111,896	113,779	-1,883	82,817
	반환금기타	1,440,634	1,226,204	214,430	1,196,511
	자본적지출	15,682	16,291	-609	15,423
	공영주차 계	**2,857,663**	**3,241,958**	**-**	**2,695,067**
공영주차	인건비	1,711,421	1,921,343	-	1,617,459
	퇴직급여	203,518	173,477	-	195,999
	평가급	163,864	181,591	-	148,303
	일반운영비	512,673	634,481	-	488,293
	여비	10,800	10,800	-	10,150
	업무추진비	4,000	4,000	-	3,995
	수선유지비	10,550	10,850	-	10,322
	관서업무비	9,720	10,300	-	9,319
	일반보상금	17,843	15,465	-	6,820
	연금부담금등	197,510	230,015	-	195,014
	자본적지출	15,764	49,636	-	9,393
	거주자주차 계	**4,019,643**	**3,947,936**	**-**	**3,736,150**
견인보관소, 거주자주차	인건비	1,318,804	1,347,464	-	1,298,520
	퇴직급여	172,628	129,654	-	171,346
	평가급	137,115	143,023	-	136,685
	일반운영비	1,532,027	1,475,627	-	1,360,062
	여비	21,600	21,600	-	19,760
	업무추진비	4,000	4,000	-	3,991
	수선유지비	165,691	209,360	-	165,031
	관서업무비	8,180	7,380	-	8,007
	일반보상금	468,894	425,672	-	409,403
	연금부담금등	151,216	162,490	-	124,970
	자본적지출	39,488	21,666	-	38,374

2025년 세부사업	편성목	최종 예산액	전년도 최종예산액	비교증감	집행액
	창업복지관 계	**701,968**	**749,217**	**-47,249**	**624,858**
창업복지관	인건비	258,723	269,620	-10,897	251,629
	퇴직급여	27,905	25,699	2,206	27,903
	평가급	32,039	45,284	-13,245	30,672
	일반운영비	119,726	105,041	14,685	108,635
	여비	8,640	8,640	-	7,460
	수선유지비	49,090	68,897	-19,807	48,209
	관서업무비	420	420	-	420
	연금부담금	35,625	33,616	2,009	29,521
	반환금기타	169,800	192,000	-22,200	120,409
	행정타운 계	**2,198,072**	**2,133,741**	**64,331**	**2,063,946**
종합행정타운	인건비	1,125,193	1,078,019	47,174	1,071,725
	퇴직급여	120,826	104,900	15,926	120,821
	평가급	122,794	120,938	1,856	112,019
	일반운영비	495,704	447,087	48,617	443,906
	여비	27,216	27,216	-	24,196
	수선유지비	159,803	156,513	3,290	159,335
	관서업무비	7,020	6,880	140	6,950
	일반보상금	300	300	-	
	연금부담금등	139,216	191,888	-52,672	124,994
	배드민턴 계	**87,684**	**140,148**	**-52,464**	**86,370**
와우산배드민턴장	인건비	52,313	78,395	-26,082	52,313
	퇴직급여	3,506	6,743	-3,237	3,506
	평가급	10,657	7,877	2,780	10,657
	일반운영비	15,745	28,863	-13,118	15,340
	여비	266	540	-274	266
	수선유지비	440	7,000	-6,560	440
	관서업무비	-	120	-120	-
	연금부담금등	4,757	10,610	-5,853	3,848
	청사주차장 계	**13,596**	**10,590**	**3,006**	**12,654**
청사주차장	일반운영비	9,570	8,970	600	8,961
	수선유지비	4,026	1,620	2,406	3,693

2025년 세부사업	편성목	최종 예산액	전년도 최종예산액	비교증감	집행액
	주민편익 계	**2,169,414**	**2,084,595**	**84,819**	**1,990,612**
주민편익 시설	인건비	734,598	690,880	43,718	703,167
	퇴직급여	96,499	80,774	15,725	96,039
	평가급	83,988	86,769	-2,781	67,179
	일반운영비	421,370	419,994	1,376	377,618
	여비	21,600	21,600	-	16,310
	수선유지비	55,358	52,088	3,270	53,490
	동력비	441,600	427,200	14,400	404,574
	관서업무비	4,740	4,740	-	4,652
	연금부담금등	88,258	84,981	3,277	82,953
	일반보상금	217,103	198,803	18,300	181,629
	배상금등	600	-	600	
	자본적지출	3,700	16,766	-13,066	3,000
	염리체육 계	**186,305**	**176,455**	**9,850**	**132,039**
염리·성미산 체육관	인건비	89,908	90,365	-457	60,691
	퇴직급여	8,485	8,071	414	8,480
	평가급	11,586	11,826	-240	6,541
	일반운영비	38,265	32,583	5,682	24,821
	여비	4,796	4,860	-64	2,929
	수선유지비	22,299	18,078	4,221	22,246
	관서업무비	120	120	-	70
	연금부담금등	10,846	10,552	294	6,261
	대흥실뿌리 계	**904,179**	**857,032**	**47,147**	**792,411**
대흥실뿌리 복지센터	인건비	313,836	234,867	78,969	302,145
	퇴직급여	36,520	25,644	10,876	36,509
	평가급	34,924	31,348	3,576	29,823
	일반운영비	154,392	194,508	-40,116	117,588
	여비	6,999	7,020	-21	6,813
	수선유지비	43,649	33,526	10,123	42,796
	관서업무비	640	5,040	-4,400	420
	연금부담금등	37,428	35,712	1,716	29,912
	반환금기타	265,967	285,967	-20,000	217,382
	자본적지출	9,824	3,400	6,424	9,022

2025년 세부사업	편성목	최종 예산액	전년도 최종예산액	비교증감	집행액
	구민체육 계	**324,803**	**340,881**	**-16,078**	**264,428**
마포구민체육센터	인건비	134,542	139,653	-5,111	113,635
	퇴직급여	13,162	12,269	893	13,150
	평가급	18,757	18,576	181	9,268
	일반운영비	79,739	66,917	12,822	54,847
	여비	6,956	7,020	-64	6,249
	수선유지비	54,551	79,420	-24,869	53,676
	관서업무비	180	180	-	140
	연금부담금등	16,916	16,846	70	13,462
	북카페 계	**4,102**	**4,102**	**0**	**497**
평화공원 북카페	일반운영비	2,102	2,102	-	497
	수선유지비	2,000	2,000	-	
	중앙도서관 계	**625,514**	**674,332**	**-48,818**	**562,204**
중앙도서관	인건비	241,443	314,887	-73,444	229,613
	퇴직급여	22,268	23,060	-792	22,265
	평가급	31,153	30,591	562	28,567
	일반운영비	151,275	128,853	22,422	124,570
	여비	13,436	12,204	1,232	11,959
	수선유지비	126,107	84,983	41,124	108,227
	관서업무비	5,440	840	4,600	5,281
	연금부담금등	33,342	74,114	-40,772	30,768
	자본적지출	1,050	4,800	-3,750	954
	아현실뿌리 계	**481,633**	**448,030**	**33,603**	**378,910**
아현실뿌리 복지센터	인건비	137,757	135,940	1,817	108,561
	퇴직급여	14,108	12,160	1,948	14,100
	평가급	17,714	17,821	-107	9,776
	일반운영비	216,241	198,369	17,872	167,118
	여비	6,956	7,020	-64	5,289
	수선유지비	22,055	17,016	5,039	13,845
	관서업무비	180	180	-	140
	연금부담금등	19,110	15,424	3,686	15,051
	반환금기타	41,880	44,100	-2,220	39,662
	자본적지출	5,632	-	5,632	5,368

2025년 세부사업	편성목	최종 예산액	전년도 최종예산액	비교증감	집행액
홍대공공 계		**746,830**	**763,486**	**-16,656**	**668,788**
홍대공공업무시설	인건비	140,855	130,213	10,642	136,290
	퇴직급여	15,717	11,745	3,972	15,710
	평가급	18,517	16,936	1,581	14,840
	일반운영비	375,322	326,484	48,838	311,712
	여비	6,912	6,912	-	6,512
	수선유지비	39,064	99,793	-60,729	38,297
	관서업무비	180	180	-	140
	연금부담금등	16,439	30,284	-13,845	14,571
	반환금기타	129,600	140,400	-10,800	126,691
	자본적지출	4,224	539	3,685	4,026
장애인복지회관 계		**132,854**	**135,418**	**-2,564**	**113,560**
장애인복지회관	인건비	47,770	50,728	-2,958	43,480
	퇴직급여	4,070	4,264	-194	3,616
	평가급	6,135	6,637	-502	5,449
	일반운영비	32,535	18,427	14,108	28,902
	여비	2,592	2,592	-	2,412
	수선유지비	10,228	9,628	600	4,521
	관서업무비	60	60	-	
	연금부담금등	5,884	20,522	-14,638	5,049
	반환금기타	23,580	22,560	20	20,131
염리종합 계		**626,720**	**618,593**	**8,127**	**574,914**
염리종합사회복지관	인건비	272,556	214,961	57,595	259,866
	퇴직급여	23,795	22,995	800	23,787
	평가급	30,900	28,667	2,233	25,369
	일반운영비	127,804	154,210	-26,406	98,491
	여비	6,956	7,020	-64	6,009
	수선유지비	27,830	56,407	-28,577	27,588
	관서업무비	180	180	-	140
	연금부담금등	29,499	14,153	15,346	26,546
	반환금기타	107,200	120,000	-12,800	107,117

2025년 세부사업	편성목	최종 예산액	전년도 최종예산액	비교증감	집행액
	소금나루 계	**543,341**	**490,549**	**52,792**	**459,599**
소금나루 도서관	인건비	131,632	116,581	15,051	129,097
	퇴직급여	16,824	10,230	6,594	16,820
	평가급	16,681	15,121	1,560	9,554
	일반운영비	222,757	209,397	13,360	183,699
	여비	6,956	7,020	-64	5,319
	수선유지비	34,559	22,191	12,368	22,635
	관서업무비	180	180	-	140
	연금부담금등	17,252	13,829	3,423	14,226
	반환금기타	90,000	96,000	-6,000	72,456
	자본적지출	6,500	-	6,500	5,652
	순환버스 계	**655,969**	**371,031**	**284,938**	**596,230**
마포순환 열차버스	인건비	87,710	204,603	-116,893	84,031
	퇴직급여	11,167	8,517	2,650	11,165
	평가급	9,866	4,771	5,095	9,715
	일반운영비	516,024	94,670	421,354	466,449
	여비	4,320	3,240	1,080	4,320
	수선유지비	4,500	20,000	-15,500	88
	관서업무비	312	1,056	-744	262
	연금부담금등	10,794	34,174	-23,380	9,432
	자본적지출	11,276	-	11,276	10,768
	합정실뿌리 계	**26,570**	**29,580**	**-3,010**	**18,995**
합정실뿌리 복지센터	일반운영비	26,570	29,580	-3,010	18,995
	연남실뿌리 계	**425,524**	**-**	**425,524**	**272,645**
연남실뿌리 공용시설	인건비	98,018	-	98,018	83,618
	퇴직급여	8,542	-	8,542	8,530
	평가급	12,177	-	12,177	6,728
	일반운영비	160,776	-	160,776	104,614
	여비	4,796	-	4,796	4,059
	수선유지비	19,728	-	19,728	19,472
	관서업무비	120	-	120	70
	연금부담금등	12,167	-	12,167	8,319
	반환금기타	99,600	-	99,600	27,968
	자본적지출	9,600	-	9,600	9,268

○ **2026년**

(단위:천원)

2026년 세부사업	편성목	최종 예산액	전년도 최종예산액	비교증감	집행액
총 계		**25,099,867**	**24,080,386**	**1,019,481**	**9,544,821**
간접비 계		**2,869,493**	**2,877,265**	**-7,772**	**1,099,047**
간접비(경영,기획,감사)	인건비	1,239,861	1,207,290	32,571	538,762
	퇴직급여	198,222	342,918	-144,696	4,406
	평가급	166,584	150,694	15,890	73,057
	일반운영비	883,569	771,281	112,288	335,700
	여비	51,920	51,920	-	18,246
	업무추진비	9,636	9,636	-	4,420
	연구개발비	36,000	72,418	-36,418	
	수선유지비	14,300	11,758	2,542	7,425
	관서업무비	7,740	7,740	-	1,573
	일반보상금	400	2,000	-1,600	
	포상금	25,600	25,600	-	
	출연금	18,500	18,500	-	18,500
	최고경영자협의체부담금	5,000	1,200	3,800	5,000
	연금부담금등	137,008	133,797	3,211	61,256
	기타내부거래	22,015	22,015	-	
	예비비	20,000	20,000	-	
	자본적지출	33,138	28,498	4,640	30,703
시장 계		**3,250,570**	**3,470,738**	**-220,168**	**1,182,336**
농수산물시장	인건비	836,037	864,008	-27,971	309,697
	퇴직급여	80,907	160,436	-79,529	3,698
	평가급	95,262	93,221	2,041	46,321
	일반운영비	546,292	601,723	-55,431	257,381
	여비	25,920	25,920	-	8,570
	업무추진비	5,000	5,000	-	4,658
	수선유지비	152,309	142,018	10,291	87,139
	관서업무비	6,000	6,000	-	1,421
	일반보상금	1,200	4,200	-3,000	166
	연금부담금등	116,758	111,896	4,862	35,974
	반환금기타	1,382,299	1,440,634	-58,335	424,728
	자본적지출	2,586	15,682	-13,096	2,583

2026년 세부사업	편성목	최종 예산액	전년도 최종예산액	비교증감	집행액
	공영주차 계	**2,954,110**	**2,857,663**	**96,447**	**1,218,284**
공영주차	인건비	1,747,006	1,711,421	35,585	592,840
	퇴직급여	155,830	203,518	-47,688	28,868
	평가급	171,214	163,864	7,350	84,048
	일반운영비	593,589	512,673	80,916	371,685
	여비	10,800	10,800	-	13,480
	업무추진비	4,000	4,000	-	-
	수선유지비	10,400	10,550	-150	1,440
	관서업무비	9,720	9,720	-	888
	일반보상금	21,419	17,843	3,576	2,139
	연금부담금등	222,155	197,510	24,645	118,953
	자본적지출	7,977	15,764	-7,787	3,944
	거주자주차 계	**4,847,074**	**4,019,643**	**827,431**	**1,616,124**
견인보관소, 거주자주자	인건비	1,629,157	1,318,804	310,353	681,926
	퇴직급여	147,610	172,628	-25,018	14,710
	평가급	171,621	137,115	34,506	67,230
	일반운영비	1,664,498	1,532,027	132,471	548,839
	여비	21,600	21,600	-	-
	업무추진비	4,000	4,000	-	145
	수선유지비	523,546	165,691	357,855	88,583
	관서업무비	8,600	8,180	420	987
	일반보상금	394,572	468,894	-74,322	120,530
	연금부담금등	210,746	151,216	59,530	27,359
	자본적지출	71,124	39,488	31,636	65,815
	창업복지관 계	**701,481**	**701,968**	**-487**	**294,012**
창업복지관	인건비	295,628	258,723	36,905	128,764
	퇴직급여	26,925	27,905	-980	6,141
	평가급	36,316	32,039	4,277	16,343
	일반운영비	106,772	119,726	-12,954	55,958
	여비	8,640	8,640	-	3,600
	수선유지비	39,590	49,090	-9,500	4,541
	관서업무비	420	420	-	
	연금부담금	38,990	35,625	3,365	14,056
	반환금기타	148,200	169,800	-21,600	64,609
	자본적지출	-	-	-	

2026년 세부사업	편성목	최종 예산액	전년도 최종예산액	비교증감	집행액
	행정타운 계	**2,252,327**	**2,198,072**	**54,255**	**967,978**
종합행정타운	인건비	1,155,104	1,125,193	29,911	472,573
	퇴직급여	110,039	120,826	-10,787	10,980
	평가급	130,526	122,794	7,732	67,422
	일반운영비	500,957	495,704	5,253	245,949
	여비	27,216	27,216	-	11,316
	수선유지비	161,758	159,803	1,955	86,505
	관서업무비	7,020	7,020	-	1,305
	일반보상금	300	300	-	
	연금부담금등	142,436	139,216	3,220	56,193
	자본적지출	16,971	-	16,971	15,734
	청사주차장 계	**12,366**	**13,596**	**-1,230**	**4,687**
청사주차장	일반운영비	9,570	9,570	-	3,202
	수선유지비	2,796	4,026	-1,230	1,485
	주민편익 계	**2,311,787**	**2,169,414**	**142,373**	**961,186**
주민편익시설	인건비	767,957	734,598	33,359	324,696
	퇴직급여	79,135	96,499	-17,364	4,487
	평가급	91,729	83,988	7,741	43,713
	일반운영비	489,517	421,370	68,147	195,136
	여비	21,600	21,600	-	7,300
	수선유지비	53,379	55,358	-1,979	27,518
	동력비	508,420	441,600	66,820	240,332
	관서업무비	4,740	4,740	-	117
	연금부담금등	92,090	88,258	3,832	38,334
	일반보상금	202,620	217,103	-14,483	79,552
	배상금등	600	600	-	
	자본적지출	-	3,700	-3,700	-
	염리체육 계	**195,842**	**186,305**	**9,537**	**69,467**
염리·성미산체육관	인건비	94,190	89,908	4,282	42,016
	퇴직급여	8,821	8,485	336	
	평가급	12,499	11,586	913	3,962
	일반운영비	43,724	38,265	5,459	13,329
	여비	4,860	4,796	64	1,393
	수선유지비	19,736	22,299	-2,563	4,230
	관서업무비	120	120	-	
	연금부담금등	11,892	10,846	1,046	4,537

2026년 세부사업	편성목	최종 예산액	전년도 최종예산액	비교증감	집행액
대흥실뿌리 계		**914,237**	**904,179**	**10,058**	**373,648**
대흥실뿌리 복지센터	인건비	329,994	313,836	16,158	133,561
	퇴직급여	37,443	36,520	923	8,389
	평가급	37,629	34,924	2,705	16,264
	일반운영비	151,353	154,392	-3,039	60,084
	여비	7,020	6,999	21	2,783
	수선유지비	40,995	43,649	-2,654	20,200
	관서업무비	640	640	-	
	연금부담금등	39,801	37,428	2,373	13,367
	반환금기타	265,967	265,967	-	116,030
	자본적지출	3,395	9,824	-6,429	2,970
구민체육 계		**336,114**	**324,803**	**11,311**	**145,469**
마포구민체육센터	인건비	131,483	134,542	-3,059	49,270
	퇴직급여	12,539	13,162	-623	3,905
	평가급	18,717	18,757	-40	10,562
	일반운영비	70,263	79,739	-9,476	21,490
	여비	7,020	6,956	64	2,423
	수선유지비	79,151	54,551	24,600	50,415
	관서업무비	180	180	-	
	연금부담금등	16,761	16,916	-155	7,405
북카페 계		**4,109**	**4,102**	**7**	**607**
평화공원 북카페	일반운영비	2,109	2,102	7	607
	수선유지비	2,000	2,000	-	
중앙도서관 계		**625,350**	**625,514**	**-164**	**251,653**
중앙도서관	인건비	259,194	241,443	17,751	108,116
	퇴직급여	25,282	22,268	3,014	3,507
	평가급	32,638	31,153	1,485	11,136
	일반운영비	155,660	151,275	4,385	60,440
	여비	13,500	13,436	64	5,803
	수선유지비	94,682	126,107	-31,425	49,864
	관서업무비	5,440	5,440	-	1,663
	연금부담금등	38,135	33,342	4,793	10,307
	자본적지출	819	1,050	-231	819

2026년 세부사업	편성목	최종 예산액	전년도 최종예산액	비교증감	집행액
아현실뿌리 계		**501,782**	**481,633**	**20,149**	**163,634**
아현실뿌리 복지센터	인건비	149,876	137,757	12,119	45,421
	퇴직급여	14,247	14,108	139	
	평가급	18,480	17,714	766	6,394
	일반운영비	230,518	216,241	14,277	81,107
	여비	7,020	6,956	64	1,883
	수선유지비	19,253	22,055	-2,802	3,526
	관서업무비	180	180	-	
	연금부담금등	19,893	19,110	783	5,166
	반환금기타	42,315	41,880	435	20,137
	자본적지출	-	5,632	-5,632	
홍대공공 계		**795,737**	**746,830**	**48,907**	**339,115**
홍대공공업무시설	인건비	148,775	140,855	7,920	58,352
	퇴직급여	16,250	15,717	533	
	평가급	19,134	18,517	617	8,502
	일반운영비	419,862	375,322	44,540	184,695
	여비	6,912	6,912	-	2,552
	수선유지비	22,866	39,064	-16,198	7,063
	관서업무비	180	180	-	
	연금부담금등	19,826	16,439	3,387	6,678
	반환금기타	135,267	129,600	5,667	65,405
	자본적지출	6,665	4,224	2,441	5,868
장애인복지회관 계		**135,570**	**132,854**	**2,716**	**60,369**
장애인복지회관	인건비	54,039	47,770	6,269	24,402
	퇴직급여	4,532	4,070	462	
	평가급	6,810	6,135	675	2,667
	일반운영비	30,307	32,535	-2,228	12,870
	여비	2,592	2,592	-	972
	수선유지비	9,728	10,228	-500	5,781
	관서업무비	60	60	-	
	연금부담금등	6,622	5,884	738	2,784
	반환금기타	20,880	23,580	-2,700	10,893
	자본적지출	-	-	-	

2026년 세부사업	편성목	최종 예산액	전년도 최종예산액	비교증감	집행액
	염리종합 계	**640,676**	**626,720**	**13,956**	**257,079**
염리종합사회복지관	인건비	290,072	272,556	17,516	122,654
	퇴직급여	25,538	23,795	1,743	7,305
	평가급	33,594	30,900	2,694	9,137
	일반운영비	115,254	127,804	-12,550	46,891
	여비	7,020	6,956	64	2,783
	수선유지비	21,848	27,830	-5,982	7,212
	관서업무비	180	180	-	
	연금부담금등	31,370	29,499	1,871	11,245
	반환금기타	115,800	107,200	8,600	49,853
	자본적지출	-	-	-	
	소금나루 계	**584,401**	**543,341**	**41,060**	**211,701**
소금나루도서관	인건비	147,950	131,632	16,318	67,523
	퇴직급여	12,915	16,824	-3,909	
	평가급	23,659	16,681	6,978	8,067
	일반운영비	243,155	222,757	20,398	85,546
	여비	7,020	6,956	64	2,363
	수선유지비	32,805	34,559	-1,754	11,223
	관서업무비	180	180	-	
	연금부담금등	18,098	17,252	846	7,652
	반환금기타	97,800	90,000	7,800	28,509
	자본적지출	819	6,500	-5,681	819
	순환버스 계	**458,165**	**655,969**	**-197,804**	**159,041**
마포순환열차버스	인건비	90,644	87,710	2,934	33,188
	퇴직급여	10,321	11,167	-846	1,059
	평가급	10,873	9,866	1,007	5,644
	일반운영비	325,798	516,024	-190,226	110,533
	여비	4,320	4,320	-	1,220
	수선유지비	-	4,500	-4,500	-
	관서업무비	1,020	312	708	
	일반보상금	3,540	-	3,540	3,500
	연금부담금등	11,649	10,794	855	3,898
	자본적지출	-	11,276	-11,276	

2026년 세부사업	편성목	최종 예산액	전년도 최종예산액	비교증감	집행액
합정실뿌리 계		**35,550**	**26,570**	**8,980**	**12,650**
합정실뿌리 복지센터	일반운영비	35,550	26,570	8,980	12,650
연남실뿌리 계		**418,782**	**425,524**	**-6,742**	**154,169**
연남실뿌리 공용시설	인건비	100,126	98,018	2,108	46,231
	퇴직급여	8,317	8,542	-225	
	평가급	12,127	12,177	-50	5,954
	일반운영비	169,990	160,776	9,214	61,110
	여비	4,860	4,796	64	1,883
	수선유지비	17,628	19,728	-2,100	3,861
	관서업무비	120	120	-	
	연금부담금등	12,438	12,167	271	5,319
	반환금기타	87,000	99,600	-12,600	24,133
	자본적지출	6,176	9,600	-3,424	5,678
수변카페 계		**254,344**	**-**	**254,344**	**2,564**
수변카페	인건비	114,215	-	114,215	-
	일반운영비	37,343	-	37,343	2,564
	여비	1,440	-	1,440	-
	재료비	80,000	-	80,000	-
	수선유지비	4,492	-	4,492	-
	연금부담금등	16,854	-	16,854	-

소 관 부 장	기획혁신부장 김현주 (☎ 300-5011)

2026년도 행정사무감사

공단-01-02 (마포구시설관리공단)

요구자료 (공통)

2. 기관 전체 예산·수입 총괄 현황 : 기관 전체 예산 총액, 수익 현황, 예산 구성액(재원 구분), 전체 예산 대비 구 예산 지원 비율(%)

○ 기관 전체 예산·수입 총괄 현황

(단위:천원)

기관 전체 예산 총액	수익 현황	예산 구성액(재원구분)	전체 예산 대비 구 예산 지원 비율(%)
예산총액 25,099,867 - 연간지출예상 : 23,177,818(B) - 26.6월말 기준 집행액 : 9,544,821	연간수익예상(A-B): △674,199 - 연간수입예상 : 22,503,619(A) - 수입목표 : 23,251,263 (목표대비 97% 달성 예상)	구비: 25,099,867 *자체수입: 해당없음	100%

* 공단은 마포구 공공시설을 대행 운영하는 지방공기업으로 자체 사업이 없는 구조로 운영되어 자체수입이 발생하지 않으며, 대행사업에서 발생하는 사업수입은 전액 구 세입으로 납부하고 운영예산을 전액 구로부터 편성 받아 집행하고 있음.

- 별첨자료 1. 공단 운영 체계 및 예산 구조

2. 수변카페 사업변경(직영→임대)으로 감추경 계획

소 관 부 장	기획혁신부장 김현주 (☎ 300-5011)

2026년도 행정사무감사

공단-01-03 (마포구시설관리공단)

요구자료 (공통)

3. 출자·출연기관 및 공단·재단 주요 사업 추진실적: 주요사업명, 사업비(재원구분), 사업 수행방식(직접/재위탁), 추진실적, 이용·참여실적, 주요 성과, 부진사유

○ 공단 주요 사업 추진실적

주요 사업명	사업비(재원 구분)	사업 수행방식 (직접/재위탁)	추진실적	이용·참여 실적	주요 성과	부진 사유
수변카페 운영	254,344천원 (구비)	민간 임대운영	연간사용료 207,776천원 (낙찰가율 146.92%)	운영사업자 선정 및 카페 정상 운영 중	유휴공간의 민간 활용을 통한 수익 창출 및 주민 편의 제공	
농수산물시장 고객쉼터 조성	47,080천원 (시비 37,664 /구비 9,416)	직접 (마포구청발주)	서울시 전통시장 시설현대화사업 공모 선정 / 공실2개소 (69.42㎡)활용 고객쉼터조성 추진	시장 이용객 및 상인 이용 예정	공실매장 활용을 통한 고객 편의공간 확충 및 시장 이용환경 개선	
공영, 거주자 주차장 운영	7,722,083천원 (구비)	직접	2026.6.기준 6,198,295천원 작년 대비 연 7.4%(855,680천원) 증가 예상	-	신규 주차장 수탁 (망원유수지) 연 15억 수입 예상	
종합청사 주차장운영	12,366천원 (구비)	직접	91,565천원 (1~6월) 전년동기대비 금4,161천원 감소	210,244대 (1~6월) 전년동기대비 8,291대감소 (약3.8%)	• 현금, 카드병행 → 카드 • 민원 감소 및 신뢰도 향상, 정산시간 단축	공공기관 승용차 2, 5 부제 시행

소 관 팀 장	경영지원부장 박찬복 (☎ 300-5012)

주요 사업명	사업비(재원구분)	사업 수행방식(직접/재위탁)	추진실적	이용·참여실적	주요 성과	부진 사유
마포순환 열차버스 운영	458,165천원 (구비)	직접 (공단 직영) 일부 재위탁 (버스기사 운행관리 용역)	-25.5.1. 운행개시 -26.3.버스기사 용역 (136,459천원) -26.5.17. 이용료단일화 (2,000원) -운행 요일 및 시간 조정 (주6일→4일) -휠체어 리프트차량 1대 추가(총 4대)	-25년(5~12월) (9,282명 / 37,380천원) -26년(1~6월) (4,724명 / 15,944천원)	- 제휴로 지역 상권 연계 강화 - 운영 효율화로 적자 축소	-사업의 구조적인 수익성 한계와 수요 부족 (저렴한 이용료, 높은 비용)
마포 주민편익 시설 운영	2,311,787천원 (구비) 443,601천원 (서울시 교부금)	직접 (공단 직영) (서울시 위수탁)	- 냉난방기 증설 등 노후시설 개선·보수공사 - 헬스장 노후 운동기구 교체 - 기구필라테스 등 생활체육 프로그램 확대 - 취약계층의 이용편의 향상을 위한 배리어프리 키오스크 설치	-25년(1~12월) (83,005명 / 966,016천원) -26년(1~6월) (41,473명 / 610,945천원)	- 노후시설 개선 및 기구교체 등 고객 편의증진 - 회원관리 프로그램 고도화로 이용고객 편의제공	-시설설립 목적으로 인한 저렴한 이용요금 및 감면제도 -시설유지관리비 및 인건비 등 고정비용

주요 사업명	사업비(재원구분)	사업 수행방식(직접/재위탁)	추진실적
정기적 시설물 법정점검	368,356천원 (구비)	재위탁	○ 정기적 시설물 법적 점검 실시 - 건축, 소방 등 10개 분야 법적 점검 실시(171,632천원) - 2026년 법정 점검 예산 368,356천원 중 171,632천원 집행완료(집행률 약 46%)
주차장 유료화	-	직접	<table><tr><td rowspan="2"></td><td>2024년</td><td>2025년</td><td>2026년 1 ~ 6월</td></tr><tr><td>금액</td><td>금액</td><td>금액</td></tr><tr><td>대흥실뿌리 복지센터</td><td>34,398천원</td><td>47,218천원</td><td>26,233천원</td></tr><tr><td>염리종합 사회복지관</td><td>8,178천원</td><td>17,234천원</td><td>12,987천원</td></tr></table> ※ 주차 수익률 약 113.53%(대흥실뿌리복지센터) 269.54%(염리종합사회복지관) 증가 ※ 정기권 및 염산교회 주차장 사용료 포함(7,000천원)

소 관 팀 장	경영지원부장 박찬복 (☎ 300-5012)

2026년도 행정사무감사

공단-01-04 (마포구시설관리공단)

요구자료 (공통)

4. 경영평가·지도점검 및 조치 현황: 점검·평가명(감사기간), 점검·평가 대상 및 방법, 평가등급, 지적사항, 지난 감사 동일 지적사항 반복여부(Y/N), 조치결과, 이행여부, 미이행사유

○ 경영평가 결과 및 조치 현황

점검·평가명(감사기간)	점검·평가 대상 및 방법	평가등급	지적사항	처분·조치요구	지난 감사 동일 지적사항 반복여부(Y/N)	조치결과	이행여부	미이행사유	완료예정일	재발방지대책
2025년도 지방공기업 경영평가 (`25.3.~7.)	행안부 평가 (지방공기업 평가원 실시)	다	18건	18건	N	[별첨1] 참조	전부 이행완료	해당 사항 없음	해당 사항 없음	매년 행안부 위촉 경영평가단에 의한 후속 검증
2026년도 지방공기업 경영평가 (`26.3.~7.)	행안부 평가 (지방공기업 평가원 실시)	나	미확정	-	-	-	-	-	-	-

○ 마포구청 지도점검 결과 및 조치 현황

점검·평가명(감사기간)	점검·평가 대상 및 방법	평가등급	지적사항	처분·조치요구	지난 감사 동일 지적사항 반복여부(Y/N)	조치결과	이행여부	미이행사유	완료예정일	재발방지대책
2025년도 마포구 지도점검 (`25.11.~12.)	위탁사업별 서류 점검 및 현장 확인	-	50건	50건	N	[별첨2] 참조	전부 이행완료	해당 사항 없음	해당 사항 없음	매년 마포구 주관 이사장 평가에 의한 후속 검증

- 별첨1. 2025년도 경영평가 지적사항 이행실적 1부.
  별첨2. 2025년도 마포구 지도점검 지적사항 이행실적 1부. 끝.

소 관 팀 장	경영지원부장 박찬복 (☎ 300-5012)

2026년도 행정사무감사

공단-02 (마포구시설관리공단)

요구자료 (김해진 의원)

사업별 손익 현황
: 사업명, 수입, 인건비, 운영비, 총지출, 손익, 원가회수율, 전년 대비 증감, 적자 사유, 개선계획

○ 공단 사업별 손익 현황

- 별첨자료 1. 공단 사업별 손익 현황 내역(2024년~2026.6월)
2. 간접비와 직접비 예산 편성

소 관 부 장	기획혁신부장 김현주 (☎ 300-5011)

2026년도 행정사무감사

공단-03 (마포구시설관리공단)

요구자료 (김해진 의원)

적자사업 현황 및 개선대책
: 사업명, 연도별 적자액, 누적적자, 적자원인, 공공성 판단근거, 개선대책, 요금·운영방식 검토, 성과목표

□ 연도별 적자 사업 현황

(단위:천원)

사업명	2024년			2025년			2026년(~6월)			누적 적자
	수입	비용	적자 (수지율)	수입	비용	적자 (수지율)	수입	비용	적자 (수지율)	
마포 중앙 도서관	620,344	652,673	-32,329 (95%)	466,112	561,250	-95,138 (83%)	423,053	250,834	172,219 (168.7%)	44,752
창업 복지관	120,899	503,996	-383,097 (24%)	144,329	504,449	-360,120 (28.6%)	84,551	229,403	-144,852 (36.9%)	-888,069
주민 편익 시설	1,298,744	1,851,979	-553,235 (70.1%)	1,059,246	1,987,612	-928,366 (53.3%)	664,335	961,186	-296,851 (69.1%)	-1,778,452
마포 순환 열차 버스	-	-	-	37,376	585,462	-548,086 (6.4%)	14,013	159,041	-145,028 (8.8%)	-693,114

※ 사업장별 영업수지(영업수입, 영업비용) 기준 작성

소 관 부 장	기획혁신부장 김현주 (☎ 300-5011)

□ **사업별 적자 원인 및 개선 대책**

○ **마포중앙도서관(총 17개 매장 중 1개 무상 임대, 공실 없음)**

– 주요 적자 원인

· 지하1층 2호(23. 7. 17. ~ 25. 10. 4.) 약 2년 간 장기 공실로 수입 감소

* 최종 계약가(33,649,940원/년) 기준 – 약 74,675천원 손실

* 최초 공고가(67,299,890원/년) 기준 – 약 149,350천원 손실

· 8-1호(25.2.21.~ 25.5.31.) 약 3개월간 공실 후 대한적십자사 봉사회 마포구협의회 무상 사용(25. 6. 1.~26. 12. 31.)으로 12,049천원 수입 감소

· 25년 소상공인 임대료 감면 진행(부과 407,148천원, 감면 43,879천원)

* 17개 매장 중 9개 대상 / 마포구청 평생학습과-12350(2025. 11. 11.)

– 개선 대책(요금·운영 방식 검토)

· 26년 수입목표(630,670천원) 대비 6월말 기준 423,053천원으로 67% 달성 연말 예상수입 총 775,428천원으로 122% 목표 초과 달성 예상

· 26년 예상수입 775,428천원, 예상비용 501,668천원으로 155% 흑자전환 예상

· 경기침체 등 어려운 경제여건으로 공실 발생 가능성 증가 공실률 제로 추진

· 임대료 및 관리비 등 납부 기한내 징수를 위한 관리 노력

– 공공성 판단근거

· 구민 복리 증진: 도서관은 특정 집단의 영리 추구가 아니라, 모든 구민이 보편적으로 누려야 할 지식 정보 접근권과 독서 문화 환경을 조성하기 위한 필수 공공시설로서 도서관을 찾는 구민들을 위한 다양한 편의시설 임대로 이용 주민들의 공공서비스에 대한 만족도 제고

○ **창업복지관(총 20개 사무실 임대, 공실 없음)**

– 주요 적자 원인

· 예비 창업자와 우수 스타트업, 중장년층을 위한 창업 보육 지원 목적으로 저렴한 임대료 등 복지 위주의 사업장(26년 기준 1㎡당 121,137원)

· 20년이 경과한 시설(07년 12월 개관)로서 시설 노후에 따른 보수 비용 증가 및 물가 상승에 따른 동력비(도시가스, 전기요금, 상하수도요금) 등 증가

· 25년 소상공인 임대료 감면 진행(부과 122,048천원, 감면 8,080천원)

* 마포구청 경제진흥과-42992(2025. 11. 5.)

소 관 부 장	기획혁신부장 김현주 (☎ 300-5011)

○ **창업복지관(총 20개 사무실 임대, 공실 없음)**

– 개선 대책(요금·운영방식 검토)

· 25년 수입목표(139,083천원) 대비 수입 144,329천원으로 103% 달성

· 26년 수입목표(143,601천원) 대비 6월말 기준 84,551천원으로 59% 달성
연말 예상수입 총 147,102천원으로 102% 이상 달성 예상

· 복지시설 위주의 사업장으로 임대수입 발생 매장이 제한됨에 따라 수익 증가 한계

· 위탁부서(마포구청 경제진흥과)와 협의 중단기 노후 시설 개보수 추진으로 안정적인 임대수입 창출

– 공공성 판단근거

· 주민 복리 및 지역경제 활성화: 특정 개인이나 민간 기업의 이윤 추구가 아닌, 구민 일자리 창출, 취약계층 자활 지원, 예비 창업자 육성 등 사회적 가치 창출 최우선

· 수혜의 보편성: 경제적 자립이 필요한 중장년층, 소상공인, 지역 주민 등 누구나 공평하게 혜택을 누릴 수 있도록 기회 개방

○ **주민편익시설**

– 주요 적자 원인

· 시설 설립 목적(자원회수시설 주변 지역 주민의 복지 증진)으로 인한 저렴한 이용 요금 및 감면 제도 운영, 유지 관리비 및 공공요금 등 비용 증가

· 2024년 요금 인상 전 장기 선결제(3억)로 24년 수입 일시 증가, 선결제 영향으로 25년 재등록 감소 및 수입 감소

· 다양한 감면제도(상암주민, 경로복지, 다자녀 등) 운영으로 수입 증대 한계

– 24년 144,902천원 / 25년 446,826천원 / 26.6월 281,884천원 감면

· 인건비 및 물가 상승, 공공요금 단가 인상 등으로 인해 비용 상승요인 증가

– 2025년 통상임금 범위 확대 등에 따른 인건비 49,790천원 증가, 공공요금 인상에 따른 동력비(도시가스, 전기요금, 상하수도요금) 45,741천원 증가
생활체육프로그램 활성화에 따른 시간 강사료 21,182천원 증가

– 개선 대책(요금·운영방식 검토)

· 서울시 교부금 확보를 통한 시설 비용 절감 노력

* 최근 3개년도 1,088,594천원 확보를 통한 시설 개보수 비용 절감

· 신규 G.X프로그램 개설: 공강 시간대(토요일, 오전) 프로그램 개설로 수익 창출

– 공공성 판단근거

· 마포자원회수시설(소각장) 주변 지역 피해보상차원에서 주민들의 복리 증진과 삶의 질 향상을 도모하기 위해 건립되었으며 자원회수시설 기금회계로 운영

소 관 부 장	기획혁신부장 김현주 (☎ 300-5011)

○ **마포순환열차버스**

– 주요 적자 원인

· 정식운행(버스 4대 운행)에 필요한 버스기사 용역비, 가이드 용역비, 공공요금, 버스 보험료 등 예산액(458,165천원) 대비 고정비 300,754천원(62%)으로 비용 구조 취약

· 계절과 기상의 영향을 많이 받는 사업으로 하계(7월~9월), 동계(12월~2월) 시즌은 탑승객 저조(하계 평일 평균 24명, 동계 평균 17.6명) 그 외 평균 37명

– 개선 대책(요금·운영방식 검토)

<table>
<tr><th>구 분</th><th>추진방안</th><th>주요 추진 내용</th></tr>
<tr><td>1단계</td><td>운영효율화
(26.1월～)</td><td>✓ 마포순환열차버스 운영일수 및 운영 시간 조정
<table>
<tr><th>구 분</th><th>운행일수</th><th>운행시간</th><th>비고</th></tr>
<tr><td>변경 전</td><td>6일(화,수,목,금,토,일)</td><td>09:00 ~ 22:00</td><td rowspan="2">운영일 변경: 26.1.1.부터
시간 변경: 26.3.12.부터</td></tr>
<tr><td>변경 후</td><td>4일(목,금,토,일)</td><td>10:00 ~ 19:20</td></tr>
</table>
– 운영 방법 변경에 따른 용역비용 136,390천원 절감
– 이용요금 인하(2,000원) 및 균일 적용으로 연수입 30,940천원 예상, 목표(60,000천원) 대비 51.5%</td></tr>
<tr><td>2단계</td><td>구청장
공약사업
전환·검토</td><td>✓ 구 위탁부서(관광 정책과)와 협의하여 향후 운영 형태 결정</td></tr>
</table>

– 공공성 판단 근거

· 골목상권과 관광 명소를 소형 전기버스로 연결하여 교통 소외 지역 접근성 개선 및 주민 방문객의 이동 편의를 증진하고, 상권과 관광지를 순환형으로 엮어 소상공인과 지역 경제를 살리는 공익적 목적으로 운영

소 관 부 장	기획혁신부장 김현주 (☎ 300-5011)

2026년도 행정사무감사

공단-04 (마포구시설관리공단)

요구자료 (김혜진, 채종민 의원)

공영주차장 운영실적: 주차장명, 면수, 운영시간, 이용대수·회전율, 수입·지출, 미수금, 민원·사고, 감면현황, 대기자·정기권 현황

○ 노상 주차장 별 이용대수

주차장명	면수	운영시간	이용대수 · 회전율(1일당)					
			2024		2025		2026.6.	
			이용대수	회전율	이용대수	회전율	이용대수	회전율
경남	18	11-21	17,197	2.77	17,760	2.86	8,373	2.70
당인1	16	11-22	28,715	5.20	25,059	4.54	11,865	4.31
당인2	13	11-22	25,740	5.74	19,096	4.26	9,165	4.10
동교1	26	11-22	42,004	4.68	40,761	4.54	18,270	4.09
동교2	20	11-22	31,678	4.59	31,619	4.58	13,645	3.97
동교3	24.4.폐지		12,682	6.36				
망원1	22	10-20	21,199	2.79	19,836	2.61	9,346	2.47
망원2	15	10-20	13,957	2.70	13,823	2.67	6,685	2.59
망원3	20	10-20	15,584	2.26	16,002	2.32	7,448	2.17
망원시장	15	10-20	31,279	6.04	32,580	6.30	15,031	5.83
새물결	16	11-22	30,727	5.57	31,891	5.78	15,030	5.46
신촌1	15	11-22	32,319	6.25	31,178	6.02	14,809	5.74
연남1	24.6. 폐지		6,864	4.6				
연남2			12,819	4.5				
연남3	24	11-22	34,740	4.20	37,595	4.54	17,066	4.13
연남4	18	11-22	26,382	4.25	26,288	4.23	12,338	3.99
용강2	22	12-22	15,038	1.98	13,859	1.83	6,500	1.72
용강3	14	12-22	13,452	2.79	12,615	2.61	5,905	2.45
용강4	14	12-22	11,284	2.34	11,561	2.39	5,811	2.41
월드컵	13	10-20	27,402	6.11	27,255	6.08	12,876	5.76
청기와2	19	11-21	16,153	2.46	15,934	2.43	7,316	2.24
청기와3	15	11-21	9,855	1.90	10,586	2.05	4,816	1.87
청기와4	23	11-21	14,738	1.86	15,059	1.90	7,181	1.82
합정1	17	11-22	26,404	4.50	26,940	4.59	12,843	4.39
합정2	14	11-22	21,676	4.49	23,894	4.95	11,002	4.57
망원노외	21	24시간	30,290	4.18	30,952	4.27	15,059	4.17
신촌노외	24	24시간	33,461	4.04	34,000	4.11	16,721	4.05
신수노외	15	24시간			23,047	4.45	14,316	5.55
서강노외	25.7.폐지		73,024	2.04	44,411	2.92		
월드컵대형	53	24시간			1,002	0.10	695	0.70
아현시장	21	24시간			11,702	3.06	6,880	1.90
마포유수지	503	24시간					63,125	0.73
월드컵1,2	481	24시간	25.6월개시		23,246	0.28	20,958	0.25
소계			**676,688.6**		**669,551**		**371,075**	

※ 회전율 : [일주차 차량 대수 ÷ 총 주차 면수 : 345일/172일]

※ 월드컵1,2(거주자 300대 배정), 월드컵대형(대형정기권), 마포유수지(정기권)제외

소 관 부 장	주차관리부장 원종문 (☎ 300-5070)

○ 시설 주차장별 이용 대수

주차장명	면수	운영시간	이용대수,회전율(1일당)					
			2024		2025		2026.6	
			이용대수	회전율	이용대수	회전율	이용대수	회전율
양화진	124	24시간	65,833	1.45	73,572	1.63	36,663	1.72
창천	277		93,385	0.92	112,265	1.11	53,500	1.12
망원1-2	149		260,097	4.78	260,962	4.80	130,274	5.08
염리	135		103,774	2.11	107,252	2.18	48,950	2.11
도화	63		62,296	2.71	64,217	2.79	31,889	2.94
상암1	212		100,629	1.30	102,592	1.33	48,845	1.34
중앙도서관	192		86,851	1.24	84,638	1.21	38,143	1.16
대흥	19		26,082	3.76	27,160	3.92	12,857	3.93
아현	131		1,216	0.15	19,167	0.40	10,685	0.47
나들목A	63		25,323	1.10	30,144	1.31	15,266	1.41
소금나루	111		31,275	0.77	36,471	0.90	18,767	0.98
연남	96				51,090	1.46	37,331	2.26
소계			**856,761**		**918,440**		**445,839**	

※ 회전율 : [일주차 차량 대수 ÷ 총 주차 면수 : 365일]

소 관 부 장	주차관리부장 원종문 (☎ 300-5070)

○ 공영주차장 미수금 현황 (단위 : 천원)

연도	발생		미수금(잔액)	
	건수	금액	건수	금액
2024	32,250	324,959	727	3,819
2025	31,095	295,879	2,586	17,340
2026.6	16,126	146,392	2,363	1,629

○ 공영주차장 민원 및 사고 발생 현황(사고 발생 없음)

구분	민원건 수
2024년	69건
2025년	95건
2026년	116건

※ 단순 문의/이용 문의 민원 포함

○ 공영주차장 감면현황 (단위 : 천원)

연도	감면현황	
	건수	금액
2024	692,842	2,702,558,959
2025	761,834	2,993,644,673
2026.6	429,883	1,700,098,339

※ 요금감면 대상

대상자	감면율
장애인 및 국가유공자	80%
경차,저공해자동차,다둥이 카드 소지자, 5.18카드 소지자 전기차 충전, 한부모대상자	50%
망원시장・ 월드컵시장 이용자	30%
마포구 자원봉사증 소지자,병역명문가	20%

소 관 부 장	주차관리부장 원종문 (☎ 300-5070)

○ 주차장별 정기권 사용자 및 대기자 현황 (단위 : 명)

주차장명	정기권	대기자
상암1	175	353
양화진	60	180
염리	77	34
창천	190	84
도화	19	25
중앙도서관	44	139
소금나루	55	5
아현시민	80	9
연남	18	43
마포유수지	458	18

○ 주차장 별 수입 지출 (단위 : 천원)

구 분		2024	2025	2026.6.
수입	거주자	2,384,160	2,444,685	1,251,733
	노상주차	4,044,070	3,895,892	2,317,441
	시설주차장	4,340,558	4,940,272	2,500,184
	견인보관소	251,049	260,061	128,937
	소 계	11,019,837	11,540,910	6,198,295
지출	인건비	3,554,983	3,568,312	1,469,622
	경비	2,838,234	2,815,138	1,295,028
	자본적지출	57,812	47,767	69,759
	간접비용	1,387,472	1,380,118	496,010
	소 계	7,838,501	7,811,335	3,330,419

※ 지출은 노상·거주자 포함

소 관 부 장	주차관리부장 원종문 (☎ 300-5070)

2026년도 행정사무감사

공단-05 (마포구시설관리공단)

요구자료 (김해진, 채종민 의원)

수의계약 및 반복계약 현황
: 계약명, 계약유형, 업체명, 계약일, 계약금액, 수의계약 사유,
최근 3년 동일업체 계약횟수·총액, 비교견적 여부

○ 연도별 수의계약 현황

- 별첨자료 1. 연도별 수의계약현황(2024년~2026.6월)

소 관 팀 장	기획혁신부장 김현주 (☎ 300-5011)

2026년도 행정사무감사

공단-06-01 (마포구시설관리공단)

요구자료 (장영준 의원)

1. 운영본부장 임기 연장 법적 근거 및 이사회 의결 자료

○ 연임대상자

소속	직급	성명	생년월일	임 기
마포구 시설관리공단	경영본부장 (상임이사)	황진택	1962.03.09.	2022.10.24. ~2025.10.23.

○ 연임근거

– 「지방공기업법」 제59조 제2항 : 1년 단위 연임 가능

제59조(임기 및 직무)
① 공사의 사장, 이사 및 감사의 임기는 3년으로 한다. 이 경우 지방자치단체의 장은 대통령령으로 정하는 바에 따라 임기가 만료된 임원으로 하여금 그 후임자가 임명될 때까지 직무를 수행하게 할 수 있다.
② **공사의 사장, 이사 및 감사는 1년 단위로 연임될 수 있다.**

– 「마포구시설관리공단 정관」 제7조 제1항 : 1년 단위 연임 가능

제7조(임원의 임기) **① 이사장, 이사 및 감사의 임기는 3년으로 하되 1년을 단위로 연임할 수 있다.** 다만, 당연직이사의 임기는 그 재임기간으로 한다

○ 연임절차

– 「지방공기업 인사조직 운영기준」 : 임원 연임 시 추천위원회의 심의 필요. 단 연임 기준은 사장의 경우만 명시되어 있음.

Ⅱ 임원의 인사
⑤ 심사기준·방법 및 추천
다. 임원후보의 추천
○ 지방공사·공단의 임원을 연임시키려는 경우에는 추천위원회의 심의를 거쳐야 함
- 다만, 비상임이사 및 비상임감사를 연임시키려는 경우에는 추천위원회의 심의를 생략할 수 있음.
차. 기타 추천위원회 운영규정 등
○ 기타 이 기준에서 정한 사항 외에 후보자 심사기준, 추천절차 등에 필요한 사항은 지방공사·공단의 자체 인사규정 등으로 정함
○ 추천위원회 운영에 관하여 필요한 사항은 위원장이 정하며, 추천위원회의 의결로 결정함

소 관 부 장	경영지원부장 박찬복 (☎ 300-5012)

Ⅵ **조직**

② 공정하고 투명한 임・직원 채용

○ 임원의 임기 종료에도 불구하고, 임명권자는 **임원이 연임 기준에 해당**될 경우 **임원추천위원회의 심의를 거쳐 연임(임기 1년)시킬 수 있음**

※ **(연임기준)** 사장(이사장)은 지방공기업법 제58조제4항에 의한 연임사유에 해당될 경우 자치단체장이 임원추천위원회의 심의를 거쳐 연임시킬 수 있으나, **사장을 제외한 감사, 이사에 대한 연임기준은 현행 지방공기업법령에서 명확한 규정을 두고 있지 않고, 자체 규정 및 위원회 의결로 정하도록 되어 있음에 따라 사장의 경우를 준용하여 임명권자가 당해자의 업무성과 실적, 경영평가 결과 등을 고려하여 임원추천위원회의 심의를 거쳐 연임여부를 결정**

※ 지방공기업법 제58조 제4항

④ 지방자치단체의 장은 사장의 경영성과에 따라 임기 중에 해임하거나 임기가 끝나더라도 임회의 심의를 거쳐 연임시킬 수 있다. 이 경우 다음 각 호의 사항을 고려하여야 한다.

1. 제58조의2에 따른 **경영성과 계약의 이행 실적**
2. 제78조제1항 및 **제2항에 따른 경영평가의 결과**
3. 제78조제4항에 따른 **사장의 업무 성과 평가 결과**

– 「마포구시설관리공단 임원추천위원회 설치운영규정」 제13조 제3항

제13조(임원 후보의 추천) **⑤ 공단의 임원을 연임시키려는 경우에는 위원회의 심의를 거쳐야 한다.** 다만, 비상임이사 및 비상임감사를 연임시키려는 경우에는 위원회의 심의를 생략할 수 있다.

– 심사절차

연임심사 요청		심사진행(임원추천위원회)		연임임용
이사장 (이사장 ⇒임원추천위원회)	➔	심사 방법 의결 ⇒ 연임여부 심사 ⇒ 심사결과 통보(위원회⇒이사장)	➔	이사장

– 추진현황

・ 2025.8.6. 제6회 이사회 개최 : 임원추천위원회 설치 및 구성 확정

・ 2025.8.8. 제1회 임원추천위원회 개최: 경영본부장 연임 심사 건

- 심사절차, 심사방법(서류, 면접) 등

・ 2025.8.11. 제2회 임원추천위원회 개최: 경영본부장 연임 관련 심사결과 확정의 건(2025.8.12. 구청 상황보고 완료)

– 심사진행(제1회 임원추천위원회에서 결정한 내용으로 진행)

・ 심사방법 : 서류심사(위원회 의결)

・ 심사항목 : 5개분야(경영성과, 조직관리 및 혁신성과, 경영관리 능력, 기관발전에 대한 기여, 대외협력 및 지역사회 기여)에 대한 평가

・ 합격기준 : 100점 만점 중 **80점 이상 시** 연임

소 관 부 장	경영지원부장 박찬복 (☎ 300-5012)

- 심사결과 : 89점으로 연임 의결

구분	계	경영 성과	조직관리 및 혁신성과	경영관리 능력	기관 발전에 대한 기여	대외협력 및 지역사회 기여
기준점수 (80점이상)	100	30	20	20	20	10
평가점수	89	27	18	18.5	17	8.5

- 심사 반영 사항 : 경영평가 결과 및 이사장 경영성과계약 이행실적

✓ (경영평가 결과) 2023년 “다” 등급(87.12점), 2024년 “다” 등급(89.13점) 2년 연속 “다” 등급, 평가점수는 전년 대비 2.01점 향상 및 기관순위는 42개 기관 중 24년 20위로 전년 대비 6위 상승

✓ (이사장 경영성과계약 이행 실적)

- 평가항목: 5개분야(경영실적 개선, 구정책준수, 질 좋은 공공서비스 제공, CEO 리더십 및 경영관리, 가점(대외기관 수상 및 인증))

- 평가기준

점 수	95점 이상	90점 이상	80점 이상	80점 미만
등 급	S	A	B	F

- 평가결과 : 2023년 “A” 등급(92.75점), 2024년 “A” 등급(93.16점) 2년 연속 “A” 등급, 평가점수는 전년 대비 0.41점 향상

소 관 부 장	경영지원부장 박찬복 (☎ 300-5012)

2026년도 행정사무감사

공단-06-02 (마포구시설관리공단)

요구자료 (장영준 의원)

2. 노상주차장 관리직원 채용 명단 및 채용 근거(2023~2025년)

○ 노상주차장 관리직원 **채용 인원**(2023~2025년 임용)

구분	계	2025년	2024년	2023년
계	15	9	4	2
공무·현업직	6	4	-	2
기간제	9	5	4	-

○ 노상주차장 관리직원 **채용사유** : 결원, 신규주차장 운영

연도	총계	채용사유	채용명단
2025년	4명	· 2025년 노상 주차관리직 퇴직자 6명 · 노상 주차관리 기간제직원 5명 계약 만료(26.1월)	· 김○○, 박○○, 백○○, 김○○ · 2026.1. 5명 추가 임용 조○○, 이○○, 김○○, 박○○, 김○○
	5명 (기간제)	· 2024년 노상 주차관리직 퇴직자 5명	· 박○○, 김○○, 전○○, 황○○, 문○○
2024년	4명 (기간제)	· 2023년 노상 주차관리직 퇴직자 3명 · 2024.02. 노상 주차관리직 퇴직자 1명	· 황○○, 이○○, 김○○, 유○○
2023년	2명	· 2023.05. 노상 주차관리 퇴직자 1명 · 신규 주차장(당인) 관리인력 1명 증원	· 구○○, 원○○

※ 본 채용자 명단은 「개인정보 보호법」 제18조에 따른 개인정보 최소 제공 원칙을 준수하여 마스킹 처리하여 작성하였습니다. 감사 목적상 상세 명단 확인이 필요하신 경우, 추후 제출하도록 하겠습니다.

소 관 부 장	경영지원부장 박찬복 (☎ 300-5012)