

새로운 마포 더좋은 마포

# 2025년도 주요업무 추진실적

제280회 마포구의회 제2차 정례회



2025. 11.

재단법인 마포복지재단



# 순 서

---

|          |   |
|----------|---|
| I. 일반 현황 | 1 |
|----------|---|

## II. 2025년도 주요업무 추진실적

|  |    |
|--|----|
| 1. 효도밥상 추진을 위한 지역복지<br>자원개발 및 효도밥상사업 운영 강화 | 3  |
| 2. 지역자원 발굴 및 관리 강화                         | 6  |
| 3. 마포구 맞춤형 기획사업 추진                         | 7  |
| 4. 마포구 나눔네트워크사업 추진                         | 9  |
| 5. 네트워크 구축 및 지역복지 역량강화                     | 11 |
| 6. 마포구 청소년 지원사업 추진                         | 12 |
| 7. 사회복지시설 수탁 및 운영·관리추진                     | 13 |

# 일 반 현 황

## □ 설립 개요

- 설립근거 : 민법 제32조/공익법인법/지방출자출연법  
서울시 마포구 마포복지재단 설립 및 운영에 관한 조례
- 설립형태 : 마포구출연기관, 비영리 재단법인, 공익법인
- 설립허가 : 2021. 11. 2.(대표자: 김은영)
- 기본재산 출연: 50억원
  - 보통재산 : 인건비, 운영비, 사업비(매년 별도 출연)
- 조직·인력 : 이사회(이사17명, 당연직포함), 감사(2명), 사무국 및 반찬공장(27명)
  - 현 재직 이사 임기 2027. 11. 1 까지 / 임기 2년(1회에 한하여 연임 가능하나, 이사장은 단임제)
- 주요사업 : 주민참여 효도밥상사업, 민간자원 발굴 및 연계, 복지시설 운영·관리

## □ 기 구 ----- 10이사회, 1국, 4개팀

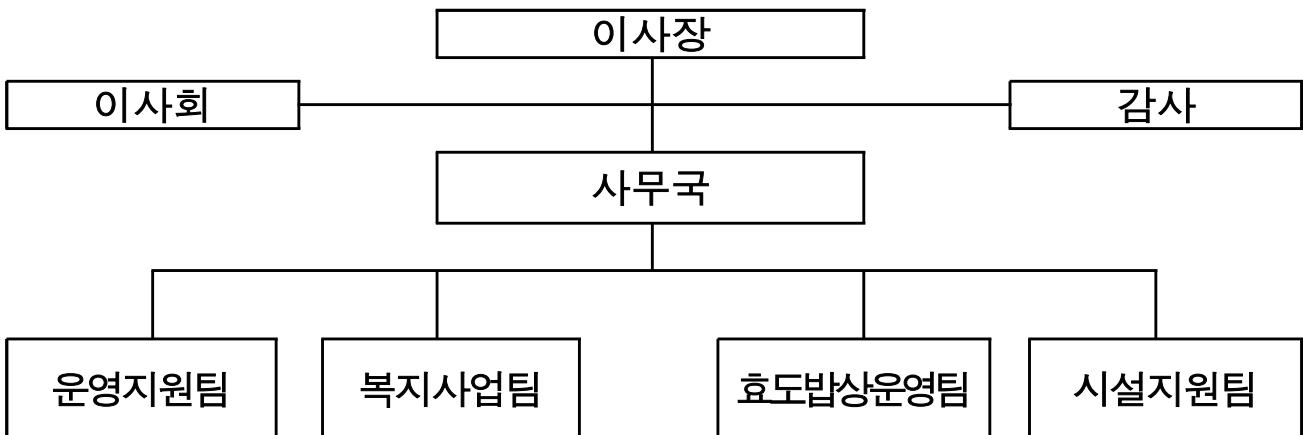

## □ 인 력 ----- (정원:12명, 현원:27명)

| 구 분 | 계  | 국장<br>(2급) | 팀장<br>(3급) | 대리<br>(4급) | 주임<br>(5급) | 정원외<br>인력 |
|-----|----|------------|------------|------------|------------|-----------|
| 정 원 | 12 | 1          | 4          | 4          | 3          | -         |
| 현 원 | 27 | 1          | 4          | 4          | 3          | 15        |

※ 정원외 인력(15명): 효도밥상 반찬공장(14명 / 영양사 및 조리, 배송인력),  
계약직(1명 / 청소년지도사)

## □ 팀별 주요 사무

| 운영지원팀  |
|--|
| <ul style="list-style-type: none"> <li>· 복지재단 운영 총괄</li> <li>· 재단 인사·노무관리, 시설관리</li> <li>· 재단 예산 및 재정 관리</li> <li>· 재단 경영 기획 및 평가 관리</li> <li>· 대외협력 업무, 이사회 운영 및 관리</li> <li>· 직원 교육 및 청렴(반부패 등) 관련 감사업무</li> <li>· 수익사업 운영 및 관리</li> </ul> |

| 복지사업팀  |
|--|
| <ul style="list-style-type: none"> <li>· 주민참여 효도밥상 후원금(품) 모집</li> <li>· 재단 홍보 및 지역자원 발굴 및 관리</li> <li>· 맞춤형 특화사업, 후원품 배분, 업무 협약</li> <li>· 맞춤형 지원배분, 재난재해긴급지원, 기관지원,</li> <li>· 청소년 지원사업<br/>(꿈나무 키우기 결연·무료학습서비스, 멘토링 사업)</li> <li>· 지역사회 네트워크 구축, 사회복지종사자 역량강화</li> </ul> |

| 효도밥상운영팀   |
|---|
| <ul style="list-style-type: none"> <li>· 효도밥상 운영 및 관리 총괄</li> <li>· 효도밥상 예산 및 재정 관리</li> <li>· 효도밥상 급식제공기관 모니터링 및 교육</li> <li>· 효도밥상 홍보 및 홍보단 운영·관리</li> <li>· 효도밥상 반찬공장(1,2공장) 인력 및 안전 관리</li> </ul> |

| 시설지원팀  |
|--|
| <ul style="list-style-type: none"> <li>· 산하시설 운영 및 관리 총괄</li> <li>· 신규 수탁시설 신청 및 운영계획 수립</li> <li>· 산하시설 인사·노무관리</li> <li>· 산하시설 지도점검 실시 및 관리</li> <li>· 산하시설간 네트워크 구축 및 역량강화</li> </ul> |

## □ 예산 현황

(단위 : 천원)

| 구 분   | 합계        | 보통재산      | 후원금       | 기타(이자 등)  |
|-------|-----------|-----------|-----------|-----------|
| 2025년 | 7,935,966 | 2,175,748 | 3,255,000 | 2,505,218 |

## □ 기타 현황

- 위원회 : 2개 운영(인사위원회, 나눔네트워크 지역위원회)

## □ 수탁시설 현황 : 18개 시설 251명

(2025.10.31.기준)

| 연번 | 시설명                           | 직원수 | 소재지  | 수탁기간                             |
|----|-------------------------------|-----|------|----------------------------------|
| 1  | 마포행복나눔푸드(뱅크)마켓 1호점            | 3명  | 성산2동 | 2022. 4. 1. ~ 2027. 3. 31.(5년)   |
| 2  | 마포장애인종합복지관                    | 47명 | 성산1동 | 2023. 5. 1. ~ 2028. 4. 30.(5년)   |
| 3  | 마포장애인주간보호센터                   | 5명  | 성산1동 | 2023. 5. 1. ~ 2028. 4. 30.(5년)   |
| 4  | 누구나동행하우스                      | 3명  | 공덕동  | 2023. 3. 10. ~ 2028. 3. 9.(5년)   |
| 5  | 마포행복나눔푸드마켓 2호점                | 2명  | 대흥동  | 2023. 9. 1. ~ 2028. 8. 31.(5년)   |
| 6  | 마포센트럴아이파크 어린이집                | 10명 | 아현동  | 2023. 9. 1. ~ 2028. 8. 31.(5년)   |
| 7  | 마포구가족센터                       | 26명 | 합정동  | 2024. 1. 1. ~ 2028. 12. 31.(5년)  |
| 8  | 초록숲데이케어센터                     | 12명 | 아현동  | 2024. 4. 1. ~ 2029. 3. 30.(5년)   |
| 9  | 창전동효도숙식경로당                    | 1명  | 창전동  | 2024. 4. 8. ~ 2027. 4. 7.(3년)    |
| 10 | 공덕실뿌리복지센터                     | 5명  | 공덕동  | 2024. 4. 4. ~ 2027. 4. 3.(3년)    |
| 11 | 창전데이케어센터                      | 12명 | 창전동  | 2024. 6. 1. ~ 2029. 5. 31.(5년)   |
| 12 | 성산누리어린이집                      | 15명 | 성산동  | 2024. 7. 27. ~ 2029. 7. 26.(5년)  |
| 13 | 마포구립장애인직업재활센터                 | 8명  | 상암동  | 2024. 9. 1. ~ 2029. 8. 31.(5년)   |
| 14 | 마포구청 직장어린이집                   | 17명 | 성산동  | 2024. 11. 1. ~ 2029. 10. 31.(5년) |
| 15 | 시립 마포노인종합복지관<br>(병설 마포데이케어센터) | 45명 | 서강동  | 2024. 11. 8. ~ 2029. 11. 7.(5년)  |
| 16 | 용강어린이집                        | 13명 | 용강동  | 2025. 1. 1. ~ 2029. 12. 31.(5년)  |
| 17 | 연남어린이집                        | 10명 | 연남동  | 2025. 5. 1. ~ 2030. 4. 30.(5년)   |
| 18 | 마포구고용복지지원센터                   | 17명 | 상암동  | 2025. 9. 1. ~ 2028. 8. 31.(3년)   |

# 2025년도 주요업무 추진실적

## 1. 효도밥상 추진을 위한 지역복지 자원개발 및 효도밥상 사업 운영 강화

급격한 고령화로 결식 및 영양결핍 우려가 있는 어르신이 증가함에 따라 보다 많은 어르신이 양질의 급식을 이용할 수 있도록 사업 확대 및 운영을 위한 기부금품 모집 추진

### 1-1. 주민참여 효도밥상 추진을 위한 지역복지자원 발굴

#### □ 사업개요

- 추진근거 : 마포구(노인장애인과-37878) 효도밥상 추진 기본계획
- 사업기간 : 2025. 1. ~ 12.
- 사업내용
  - 마포구민 1인 1구좌 갖기 캠페인 「행복한 동행」 추진
  - 온라인 캠페인 및 기업 등 단체 후원 개발 추진 등
- 사업비 : 10,000천원(출연금)

#### 2025 추진실적

( 10. 31. 현재 )

- 주민참여 효도밥상 연중모금(품) 누계 현황

| 구분  |      | 후원자           | 금액(천원)  | 비고    |
|-----|------|---------------|---------|-------|
| 후원금 | 소계   | 939명(개인 및 단체) | 466,068 | -     |
|     | 정기후원 | 659명(개인 및 단체) | 81,537  | 9월 기준 |
|     | 일시후원 | 280명(개인 및 단체) | 384,531 | -     |
| 후원품 |      | 31명(개인 및 단체)  | 64,121  | 환가액   |
| 합계  |      |               | 530,189 | -     |

- 효도밥상 홍보단 연합회 적극 활용한 사업 연계/진행
  - 정기회의 실시(4회/52명)
  - 제2회 사랑해효(孝) 바자회 실시(1회/21,520,808원)

- 주민참여 효도밥상 사업 활성화를 위한 사업 홍보 추진
  - 지역 행사 참석을 통한 효도밥상 홍보부스 운영(23회)
  - 홍보물·품 등 제작(2회), 효도밥상 관련 보도자료 배포(17건)
  - 찾아가는 효도밥상 설명회 진행(1회)
  - 효도밥상 기탁식 후 홈페이지 및 SNS에 게시(36건)
- 효도밥상 맞춤형 후원 행사 실시(전체 3회, 이동급식소 4회)

## □ 향후 추진계획

- 후원자 예우를 위한 후원자 감사의 밤 행사 진행(11월)
- 신규 후원자 발굴 및 후원금 증대를 위한 제안서 작성 및 배포(12월)

## 1-2. 주민참여 효도밥상 사업 운영 강화

### □ 사업개요

- 추진근거 : 75세이상 어르신 주민참여 효도밥상 사업 업무 협약(구·재단, 24.2.)
- 사업기간 : 2025. 1. ~ 12.
- 사업대상 : 결식 우려가 있는 75세 이상 어르신
- 사업내용 : 양질의 무료급식 제공을 위한 효도밥상 사업 운영
- 사업비 : 3,427,803천원(출연금 1,107,770천원, 후원금 1,700,000천원, 자부담 620,033원)

### 2025 추진실적

( 10. 31. 현재 )

- 주민참여 효도밥상 사업 추진 실적

| 구분   | 급식기관 수 |       | 이용자 수   | 누적이용자 수  |
|------|--------|-------|---------|----------|
|      | 2024년  | 2025년 |         |          |
| 급식기관 | 44개소   | 55개소  | 2,500여명 | 618,100명 |

## ○ 효도밥상 반찬공장 안정적 운영 관리

### - 시설현황

| 구 분         | 제1반찬공장               | 제2반찬공장             |
|-------------|----------------------|--------------------|
| 위 치         | 서울시 마포구 방울내로 11길 198 | 서울시 마포구 토정로 148-14 |
| 1일 최대 조리가능량 | 1,500인분              | 2,000인분            |

- 종사자 현황: 총인원 36명(조리인력 10명, 배송인력 4명, 보조인력 22명)
- 보조인력 지원 기관과의 협력체계 구축으로 안정적 운영
- 반찬공장 종사자 대상 안전예방 및 위생 교육 철저

## ○ 효도밥상 급식기관 운영관리 강화

- 효도밥상 급식기관 모니터링: 온라인 모니터링(매일)/현장 모니터링 42회
- 효도밥상 급식기관 안전 및 위생 강화, 이용자 출석률 향상 및 관계 증진 지원 등을 위한 ‘효도밥상 급식기관 운영회’ 임원진 위촉(140명)
- 효도밥상 급식기관 필요 소모품 구입 지원(수시)
- 급식기관 일자리 근무 매뉴얼 교육(전체집합교육 1회, 급식소별 개별교육 27회)

## ○ 효도밥상 사업 안정화를 위한 홍보 활동

- 효도밥상 반찬공장 벤치마킹을 위한 타기관 방문(4회)
- 2025년 어버이날 맞이 “행복하세孝” 효콘서트 1회 진행(약1,000명)
- 효도밥상 추진 900일 기념 주간 행사 1회 진행 및 미담사례집 발간(500권)
- 효도밥상 홍보단 연합회와 함께하는 ‘제2회 사랑해효(孝) 바자회’ 진행(1회)

## □ 향후 추진계획

### ○ 거점형 이동급식기관 안정적 운영

- 모니터링 강화: 기존기관 정기모니터링 및 신규기관 집중 모니터링 실시
- 급식기관 지원: 필요물품, 백미·부식 및 후원물품 등 지원
- 근무자 관리 강화: 신규기관 일자리 근무자 근무매뉴얼 교육 실시

### ○ 효도밥상 급식기관 및 이용자 확대에 따른 조리규모 확대

### ○ 반찬공장 및 급식기관 위생·안전관리 점검 강화

### ○ 주민참여 활성화를 위한 지역사회 내 홍보 강화

- 각종 축제·행사 시 홍보부스 운영, 온·오프라인 다양한 매체 활용 홍보

### ○ 효도밥상 급식기관 관리시스템 운영

- 일일보고(이용자 출결 확인 및 잔반량 체크 등)



## 2. 지역자원 발굴 및 관리 강화

마포구 내 건강한 기부문화 조성을 위한 각종 캠페인을 적극적으로 추진하여 지역사회 내 나눔 문화가 확산되도록 함

### □ 사업개요

- 추진근거
  - 마포복지재단 설립 및 운영에 관한 조례 제3조(재단의 사업)
  - 마포구-마포복지재단-서울사회복지공동모금회 업무협약(2021.12.1.)
- 사업기간 : 2025. 1. ~ 12.
- 사업내용
  - 정기(결연)일시(기업단체개인 등)후원자 개발하여 관내 취약계층 및 시설 연계지원
  - 찾아가는 마포복지재단 설명회 및 거리 모금 캠페인 실시 등
  - 재단 SNS 등 홍보매체를 활용한 나눔문화 확산
- 사업비: 5,000천원(출연금)

### 2025 추진실적

..... ( 10. 31. 현재 )

- 민간자원 발굴 및 연계 연중모금(품) 누계 현황

| 구분  |        | 후원자(실인원)         | 금액(천원)  | 비고              |
|-----|--------|------------------|---------|-----------------|
| 후원금 | 소계     |                  | 219,047 | -               |
|     | 정기후원   | 162명(개인 및 단체)    | 35,040  | 9월 기준           |
|     | 일시후원   | 67명(개인 및 단체)     | 116,607 | -               |
|     | 꿈나무키우기 | 315명(꿈나무키우기 후원자) | 67,400  | 정기 313명 / 일시 2명 |
| 후원품 |        | 38명(개인 및 단체)     | 660,340 | 환가액             |
| 합계  |        |                  | 879,387 | -               |

- 찾아가는 마포복지재단 설명회 및 거리모금 캠페인(총 23회 진행)
- 업무협약(6건), 후원자 감사의 날 개최(1회)

### □ 향후 추진계획

- 2026 따뜻한 겨울나기 모금 캠페인 진행('2025. 11. ~ '2026. 2.)
- 후원자 예우를 위한 후원자 감사의 밤 행사 진행('2025. 11.)

### 3. 마포구 맞춤형 기획사업 추진

아동·청소년, 청년, 중장년·어르신, 여성, 장애인 등 취약계층 대상별 욕구에 기반한 마포형 약자와의 동행 복지 실현 토대 마련

#### □ 사업개요

- 추진근거 : 마포복지재단 설립 및 운영에 관한 조례 제3조(재단의 사업)
- 사업기간 : 2025. 1. ~ 12.
- 사업대상 : 마포구 저소득 및 복지 사각지대 위기주민
- 사업내용

| 구분                 | 내용   |
|--------------------|--|
| 맞춤형<br>특화사업        | <ul style="list-style-type: none"> <li>■ 절기 특성을 반영한 특별 지원 “모두의 마포”                             <ul style="list-style-type: none"> <li>- (예시)어버이날, 추석, 설, 어린이날 복날 등 절기 특성에 따른 특별행사 실시</li> </ul> </li> <li>■ 취약계층 보호 체계적 대응을 위한 지원 “공정마포”                             <ul style="list-style-type: none"> <li>- (예시)주민조직 활성화를 위한 복지사각지대주민 발굴 및 지원</li> <li>- (예시)노인, 장애인, 여성 등 대상별 지원을 통한 자원연계 특화</li> </ul> </li> <li>■ 생애주기별 위험에 대응한 사회안전망 구축 “안심마포”                             <ul style="list-style-type: none"> <li>- (예시)우리동네이웃 돌봄활동 기부은행, 주거에너지취약계층 생활환경 개선</li> </ul> </li> <li>■ 균등한 기회제공을 통한 도약 발판 마련 “내일의 마포”                             <ul style="list-style-type: none"> <li>- (예시)가족돌봄청년(영케어러), 자립준비청년(보호종료아동) 자립 지원</li> </ul> </li> </ul> |
| 후원성품<br>모집 및<br>배분 | 의류, 식료품, 위생용품 등 기탁된 후원성품을 후원자의 욕구를 반영하여 필요대상에게 전달(자원 상시발굴)   |

- 사업비 : 945,489천원(후원금384,430천원, 후원품491,059천원, 자부담 70,000천원)

#### 2025 추진실적

..... ( 10. 31. 현재 )

#### ○ 사업수행실적

| 구분          | 내용  |
|-------------|---|
| 맞춤형<br>특화사업 | <ul style="list-style-type: none"> <li>· 개인 9,550명, 기관 7개소 지원(지원금액 105,150천원)</li> <li>■ 절기 특성을 반영한 특별 지원 “모두의 마포”                             <ul style="list-style-type: none"> <li>· 「세아제강(주)」 주민참여 효도밥상 대체식 및 김치 지원사업(2,025명, 1,000천원)</li> </ul> </li> </ul> |

| 구분                 | 내용  |
|--------------------|---|
|                    | <ul style="list-style-type: none"> <li>· 「삼진제약」 봄마중 어르신 효도밥상 행사 지원(1,000명, 2,000천원)</li> <li>· 「서울 사회복지공동모금회」 2025 희망여름 착!착!착! 나눔캠페인(500명, 4,000천원)</li> <li>· 「한국기독교100주년기념교회」 냉방용품 지원사업(400명, 1,000천원)</li> <li>· 「코리아식당」 저소득 노인 건강한 여름나기 지원을 위한 특식제공사업(500명, 100천원)</li> <li>· 「세아제강(주)」 2025 마포구 저소득 어르신 추석맞이 지원사업(4,300명, 1,000천원)</li> <li>■ <b>취약계층 보호 체계적 대응을 위한 지원 “공정마포”</b></li> <li>· 「한국기독교100주년기념교회」 마포구 장애인의 날 기념행사 지원(35명, 300천원)</li> <li>· 「서울 사회복지공동모금회」 2025 지역사회 안심선 지키기 지원사업(진행중, 35,000천원)</li> <li>■ <b>생애주기별 위험에 대응한 사회안전망 구축 “안심마포”</b></li> <li>· 「에쓰오일」 사회복지 우수프로그램 지원사업(7개소, 25,000천원)</li> <li>· 「에쓰오일」 아동 안전우산 나눔캠페인 지원사업(790명, 500천원)</li> <li>■ <b>균등한 기회제공을 통한 도약 발판 마련 “내일의 마포”</b></li> <li>· 「밀알복지재단」 자립준비청년지원사업(진행중, 35,250천원)</li> </ul> |
| 후원성품<br>모집 및<br>배분 | <ul style="list-style-type: none"> <li>· (모집)권O원 외 100건 기탁(환가액 724,461,541원)</li> <li>· (배분)16개동주민센터, 복지기관 등 1,399건 배분(환가액 304,150,971원)</li> </ul>   |

## □ 향후 추진계획

- 연말 나눔 기획행사 진행(김장, 크리스마스 몰래산타 등)
- 기업·단체 대상 2026년 사업 연계를 위한 업무논의 실시

## 4. 마포구 나눔네트워크사업 추진

연중모금 및 희망온돌 따뜻한 겨울나기 집중모금을 통해 다양한 자원(현금, 현물)을 개발하여 복지사각지대 위기가구 발굴 및 지원

### □ 사업개요

- 추진근거 : 마포구-마포복지재단-서울사회복지공동모금회 업무협약(21.12.1.)
- 사업기간 : 2025. 4. ~ 2026. 3.
- 사업대상 : 마포구 저소득 주민(중위소득 120%이하)
- 사업내용

| 구분    | 내용   | 비고 |
|-------|--|----|
| 개인 지원 | <ul style="list-style-type: none"> <li>■ 주민 맞춤형 생활안정 지원사업: 긴급생계비, 의료비, 치과치료비, 주거비(이사비), 주거환경개선비 등 지원</li> <li>■ 효도건강의료비: 65세 이상 치과치료비, 의료비 지원</li> <li>■ 연중결연후원지원                      ■ 저소득주민 장례지원 『하늘동행+』</li> </ul> | -  |
| 기관 지원 | <ul style="list-style-type: none"> <li>■ 실뿌리복지센터 특화사업              ■ 지역복지증진사업 ‘우리동네 촘촘이음’</li> <li>■ 주민복지 특화사업                      ■ 복지기관 특화사업</li> </ul>   |    |
| 주제 지원 | <ul style="list-style-type: none"> <li>■ 재난재해긴급지원                      ■ 꿈나무 교육비 지원사업</li> <li>■ 꿈나무 드림브릿지 사업              ■ 꿈나무 성장지원 사업</li> <li>■ 저소득 청소년·청년 취업 자격증 지원사업</li> </ul>                                  |    |
| 특화 사업 | <ul style="list-style-type: none"> <li>■ 고령어르신 식사지원 사업              ■ 마포나눔축제</li> </ul>  |    |

- 사업비: 1,900,000천원(후원금)

### 2025 추진실적

..... ( 10. 31. 현재 )

- 나눔네트워크사업 집행 현황

| 구분       |                  | 예산(천원)  | 지원내역     |        | 비고 |
|----------|------------------|---------|----------|--------|----|
|          |                  |         | 건수(명/개소) | 금액(천원) |    |
| 개인<br>지원 | 주민 맞춤형 생활안정 지원사업 | 305,000 | 124      | 97,517 | －  |
|          | 연중결연후원 사업        | 198,000 | 479      | 61,383 | －  |

| 구분                |                        | 예산(천원)    | 지원내역     |         | 비고                |
|-------------------|------------------------|-----------|----------|---------|-------------------|
|                   |                        |           | 간수(명/개소) | 금액(천원)  |                   |
| 기관<br>지원          | 실뿌리복지센터 특화사업           | 20,000    | -        | -       | -                 |
|                   | 우리동네 촌촌이음 사업           | 100,000   | 16       | 82,870  | -                 |
|                   | 주민복지 특화사업              | 32,000    | -        | -       | -                 |
|                   | 복지기관 특화사업              | 20,000    | 2        | 5,000   | -                 |
| 주제<br>지원          | 재난재해 긴급지원 사업           | 15,000    | -        | -       | 재난·재해<br>발생 시 집행  |
|                   | 꿈나무 교육비 지원사업           | 98,000    | 766      | 38,300  | -                 |
|                   | 꿈나무드림브릿지(무료학습서비스)      | 14,400    | 188      | 7,520   | -                 |
|                   | 꿈나무 성장지원사업             | 19,000    | 24       | 1,199   | -                 |
|                   | 저소득 청소년 청년 취업 자격증 지원사업 | 50,000    | -        | -       | -                 |
| 특화<br>사업          | 고령어르신식사지원              | 1,000,000 | 9,496    | 341,495 | 이동식 급식소<br>지원 실인원 |
|                   | 마포나눔축제                 | 10,000    | -        | -       | -                 |
| 지역위원회 및 네트워크 홍보관리 |                        | 18,600    | 7        | 9,573   | -                 |
| 합 계               |                        | 1,900,000 | 11,102   | 644,857 | -                 |

## □ 향후 추진계획

- 개인 및 기관 대상 배분금 사용 결과 점검 및 모니터링
- 2026 따뜻한 겨울나기 모금 캠페인 주민센터 담당자 교육 실시

## 5. 네트워크구축 및 지역복지역량강화

민·관의 다양한 의견을 수렴하고 마포구 복지 현안을 확인·대응하는 지역복지 네트워크 구축 및 지역복지 역량강화

### □ 사업개요

- 추진근거 : 마포복지재단 설립 및 운영에 관한 조례 제3조(재단의 사업)
- 사업기간 : 2025. 1. ~ 12.
- 사업대상 : 마포구 민·관 사회복지시설 및 종사자 등
- 사업내용

| 구분              | 내용  |
|-----------------|---|
| 네트워크 구축 및 역량강화  | <ul style="list-style-type: none"> <li>■ 네트워크 구성 및 운영                             <ul style="list-style-type: none"> <li>- 자원 발굴 및 연계 담당자 네트워크(16개/동주민센터)</li> <li>- 마포구 복지발전을 위한 민·관 네트워크(19단체/복지시설)</li> </ul> </li> <li>■ 마포구 사회복지종사자 역량강화                             <ul style="list-style-type: none"> <li>- 현장육구에 기반한 사회복지 종사자 역량강화 교육 추진</li> <li>- 마포구 사회복지 종사자 워크숍 및 사회복지대회 지원</li> </ul> </li> <li>■ 마포구 마포6 꿈-잇 지역교육복지공동체 협의회(3회 실시)</li> </ul> |
| 마포복지 현장연구 및 공청회 | <ul style="list-style-type: none"> <li>■ 사회복지현장연구                             <ul style="list-style-type: none"> <li>- 마포구 복지지표, 복지정책, 동향에 대한 현장연구 및 지원</li> </ul> </li> <li>■ 마포복지 포럼 및 공청회                             <ul style="list-style-type: none"> <li>- 마포구 복지이슈 등에 대한 포럼 및 공청회 추진</li> </ul> </li> </ul>   |

- 사업비: 69,000천원(자부담)

### 2025 추진실적

..... ( 10. 31. 현재 )

| 구분              |                       |       | 진행횟수(건) | 참여자수(명) | 내용  |
|-----------------|-----------------------|-------|---------|---------|---|
| 네트워크 구축 및 역량강화  | 복지발전을 위한 민·관 네트워크     | 회의    | 4       | 63      | - 정례회의 진행, 기관별 현안 논의 등                          |
|                 |                       | 연합 행사 | 1       | 86      | - 6/19(목) 09:00 마포구 일대 진행                       |
|                 | 사회복지종사자 역량강화 교육       |       | 2       | 73      | - 4/23(수) 13:30 회계교육<br>- 6/20(금) 15:00 인사/노무교육 |
|                 | 사회복지종사자 워크숍           |       | 1       | 124     | - 6/26(목)~27(금) 가평 교원비전센터 진행                    |
|                 | 사회복지대회                |       | 1       | 350     | - 9/2(화) 15:00 마포중앙도서관 마중홀 진행                   |
| 마포복지 현장연구 및 공청회 | 마포6 꿈-잇 지역교육복지공동체 협의회 |       | 3       | 41      | - 정례회의 진행, 기관별 현안 논의 등                          |
|                 | 복지강연회                 |       | 1       | 104     | - 10/22(수) 14:30 한국사회복지협의회 대회의실 진행              |
|                 | 복지포럼                  |       | 1       | 108     | - 10/28(화) 15:30 마포중앙도서관 세미나실 진행                |

### □ 향후 추진계획

- 자원발굴 및 연계 담당자 네트워크 회의 실시(2025. 11.)
- 마포구 복지발전을 위한 민·관 네트워크 회의 진행 및 신임 대표 선출(2025. 11.)

## 6. 마포구 청소년 지원사업 추진

마포구 청소년을 대상으로 프로그램을 기획하여 청소년들의 삶의 질을 향상시키고, 다양한 활동을 지원

### □ 사업개요

- 추진근거 : 마포복지재단 설립 및 운영에 관한 조례 제 3조(재단의 사업)
- 사업기간 : 2025. 1. ~ 12.
- 사업대상 : 마포구 관내 청소년
- 사업내용

| 구분                    | 사업내용 및 대상   | 운영기간                  |
|-----------------------|---|-----------------------|
| 저소득 취약계층<br>교육 불평등 해소 | <ul style="list-style-type: none"> <li>■ 꿈나무키우기지원(중위소득 80% 이하)</li> <li>■ 꿈나무드림브릿지-학원나눔상품권사업<br/>(중위소득 65% 이하)</li> </ul> | 2025. 1.<br>~2026. 3. |
| 학교밖청소년<br>사회적 고립감 해소  | <ul style="list-style-type: none"> <li>■ 사회인(멘토)과 학교밖 청소년 1:1 멘토링 지원<br/>(나의 인생에게)</li> </ul>                             | 2025. 1.<br>~2025. 3. |
| 청소년 정서<br>및 네트워크 지원   | <ul style="list-style-type: none"> <li>■ 청소년기의 정체성 확립과 청소년 관련 기관 네트워크 지원<br/>(말랑말랑 쿵쿵따)</li> </ul>                        | 2025. 3.              |
|                       | <ul style="list-style-type: none"> <li>■ 청소년기의 안정적인 정서 지원 및 자기표현능력 함양<br/>(내마음똑똑)</li> </ul>                              | 2025. 8.              |
| 취약계층 청소년<br>진로 체험     | <ul style="list-style-type: none"> <li>■ 취약계층 청소년을 위한 진로 체험 기회 제공<br/>(미래 직업수업)</li> </ul>                                | 2025. 2.              |

- 사업비: 181,400천원(후원금)

### 2025 추진실적

..... ( 10. 31. 현재 )

| 사업명                     | 참여자수(명) | 금액(천원) | 내용                      |
|-------------------------|---------|--------|-------------------------|
| 꿈나무키우기                  | 1,208   | 60,400 | 월 5만원 교육비 지급            |
| 꿈나무드림브릿지                | 306     | 12,240 | 학원수강에 따른 교재비(월 4만원) 지급  |
| 나의 인생에게(진로멘토링)          | 58      | 1,318  | 전문봉사자 연계 1:1 진로 멘토링 실시  |
| 말랑말랑쿵쿵따&내마음똑똑<br>(정서지원) | 53      | 1,871  | 심리/정서 지원을 위한 음악·미술치료 실시 |
| 미래 직업수업(진로특강)           | 34      | 1,039  | 전문가 초청하여 체험형 특강 실시      |
| 합계                      | 1,659   | 76,868 | -                       |

### □ 향후 추진계획

- 겨울방학 기간 활용, 지역 내 청소년 복지기관 연계 프로그램 진행
- 청소년 복지기관 대상 네트워크 회의 진행

## 7. 사회복지시설 수탁 및 운영 · 관리추진

사회복지 등 시설 수탁 운영을 통해 시설운영의 책임성 및 공공성 확보로 안정적 복지서비스 제공 및 구민 복지 체감도 향상 도모

### □ 사업개요

- 추진근거 : 마포복지재단 정관 제5조(사업의 범위)
- 사업기간 : 2025. 1. ~ 12.
- 사업내용
  - 산하시설 운영·관리 : 18곳

| 구분       | 시설명  |
|----------|--|
| 장애인복지(4) | 마포장애인종합복지관, 마포장애인주간보호센터, 누구나동행하우스, 마포구립장애인직업재활센터     |
| 노인복지(4)  | 시립마포노인종합복지관, 창전데이케어센터, 초록숲데이케어센터, 창전동효도숙식경로당         |
| 가족복지(1)  | 마포구가족센터  |
| 보육사업(5)  | 마포센트럴아이파크어린이집, 성산누리어린이집, 마포구청 직장어린이집, 용강어린이집, 연남어린이집 |
| 지역복지(4)  | 마포행복나눔푸드뱅크 마켓 1, 2호점, 공덕실뿌리복지센터, 마포구고용복지지원센터         |

- 관내 복지시설(노인, 장애인, 아동, 청소년, 가족 등) 수탁 운영사업 추진
- 사업비 : 139,600천원(출연금 39,600천원, 자부담 100,000천원)

### 2025 추진실적

..... ( 10. 31. 현재 )

- 산하시설 운영·관리
  - 상·하반기 법인 정기 지도점검 실시(마포장애인복지관 외 16개 시설)
  - 산하시설 시설장 월례회의(9회)
  - 재단 산하 어린이집 공통운영규정 제정(제31차 이사회 의결, 2025.5.14.)
  - 재단 산하 어린이집 공통운영규정 제정(제31차 이사회 의결, 2025.5.14.)
  - 재단 산하 초록숲데이케어센터 운영 안정화를 위한 행정 지원( '25.4~ 9.)
  - 산하시설 종사자 역량강화교육(3회, 100명 수료)
    - 중대재해교육 1회, 재무회계교육 1회, 인사노무교육 1회



- 재단 산하시설 소통과 협력을 위한 조직력 강화
  - 재단 및 산하시설 전직원 단합대회 1회 실시(2025.7.5.)
  - 재단 및 산하시설 시설장 워크숍 1회 실시(2025.9.12.~13.)
  - 재단 산하 어린이집 연합운동회 1회 실시(2025.9.27.)

## □ 향후 추진계획

- 산하시설 운영·관리
  - 산하시설 점검을 통한 운영의 투명성 확보
  - 매월 산하시설 시설장 월례회의 실시로 업무보고 및 현안 공유
- 산하시설 종사자 역량강화교육 실시
  - 직급별교육, 직무교육 등 전문교육을 통한 역량강화 도모(12월 중 예정)
- 재단 산하시설 공통운영규정 제정(2025. 11. 중)
- 재단 산하 마포구가족센터,마포장애인종합복지관 활동가 표창(2025.11.29.)

## [마포복지재단 시설 수탁 현황]

| 연번 | 시설명                        | 직원수 | 사업내용  | 수탁기간                         |
|----|----------------------------|-----|---|------------------------------|
| 1  | 마포행복나눔푸드(뱅크)마켓 1호점         | 3명  | 이용자(수급자 등)가 마켓을 방문하여 품목 선택 (월 1회, 기본 5품목)               | 2022.4.1. ~ 2027.3.31.(5년)   |
| 2  | 마포장애인종합복지관                 | 47명 | 상담 및 사례관리, 기능강화, 장애인가족지원, 역량강화 및 권익옹호, 직업지원, 평생교육 등     | 2023.5.1. ~ 2028.4.30.(5년)   |
| 3  | 마포장애인주간보호센터                | 5명  | 일상생활, 여가활동, 교육훈련, 지역사회적응활동지원, 가족지원 등                    | 2023.5.1. ~ 2028.4.30.(5년)   |
| 4  | 누구나동행하우스                   | 3명  | 일상생활, 역량강화, 문화여가, 교육훈련, 권익옹호지원사업                        | 2023.3.10. ~ 2028.3.9.(5년)   |
| 5  | 마포행복나눔푸드마켓 2호점             | 2명  | 이용자(수급자 등)가 마켓을 방문하여 품목 선택 (월 1회, 기본 5품목)               | 2023.9.1. ~ 2028.8.31.(5년)   |
| 6  | 마포센트럴아이파크 어린이집             | 10명 | 표준보육과정에 의한 연령별 보육활동                                     | 2023.9.1. ~ 2028.8.31.(5년)   |
| 7  | 마포구가족센터                    | 26명 | 교육·문화 프로그램, 가족상담 및 사례관리, 공동육아나눔터, 1인가구, 다문화가족지원, 아이돌봄 등 | 2024.1.1. ~ 2028.12.31.(5년)  |
| 8  | 초록숲데이케어센터                  | 12명 | 데이케어 (주간보호·야간보호) 운영                                     | 2024.4.1. ~ 2029.3.30.(5년)   |
| 9  | 창전동효도숙식경로당                 | 1명  | 입소자 적응프로그램, 건강지원사업, 여가지원사업, 돌봄서비스, 식사관리, 안전 및 위생관리 등    | 2024.4.8. ~ 2027.4.7.(3년)    |
| 10 | 공덕실뿌리복지센터                  | 5명  | 효도밥상경로당, 피트니스센터, 누구나 문화창작소, 베이커하우스, 동행하우스               | 2024.4.4. ~ 2027.4.3.(3년)    |
| 11 | 창전데이케어센터                   | 12명 | 데이케어 (주간보호·야간보호) 운영                                     | 2024.6.1. ~ 2029.5.31.(5년)   |
| 12 | 성산누리어린이집                   | 15명 | 표준보육과정 및 개정누리과정에 의한 연령별 보육활동                            | 2024.7.27. ~ 2029.7.26.(5년)  |
| 13 | 마포구립장애인직업재활센터              | 8명  | 사례관리, 제과제빵, 베이커리 카페, 청소, 소독, 직업훈련 등                     | 2024.9.1. ~ 2029.8.31.(5년)   |
| 14 | 마포구청 직장어린이집                | 17명 | 표준보육과정 및 개정누리과정에 의한 연령별 보육활동                            | 2024.11.1. ~ 2029.10.31.(5년) |
| 15 | 시립 마포노인종합복지관 (병설 마포데이케어센터) | 45명 | 평생교육, 노인일자리, 경로식당 등                                     | 2024.11.8. ~ 2029.11.7.(5년)  |
| 16 | 용강어린이집                     | 13명 | 표준보육과정 및 개정누리과정에 의한 연령별 보육활동                            | 2025.1.1. ~ 2029.12.31.(5년)  |
| 17 | 연남어린이집                     | 10명 | 표준보육과정에 의한 연령별 보육활동                                     | 2025.5.1. ~ 2030.4.30.(5년)   |
| 18 | 마포구고용복지지원센터                | 17명 | 일-배움 지원, 일-경험 진입 지원, 일-복지 통합지원, 고용친화적 지역사회 구축           | 2025.9.1. ~ 2028.8.31.(3년)   |

